

# 福知山市統計書

平成26年版



福知山市



# はじめに

ここに「平成26年版福知山市統計書」を刊行いたします。

この統計書は、本市の人口・経済・社会・教育・文化など各分野の基本的な統計資料を総合的に収録したものです。

急速に進む少子・高齢化、情報化の発展、環境問題など、社会・経済の変化を的確に把握するために統計の役割はますます重要なものとなっています。

本書が各方面における諸施策や事業の立案、学術研究などの基礎資料として、広く利用していただければ幸いです。

年々内容の充実を図っておりますが、今後とも皆さまのご意見をいただきながら、更に改善してまいりたいと考えております。

最後になりましたが、資料の提供をいただきました関係機関をはじめ、日頃から各種統計調査にご協力いただいております皆さまに対し、心からお礼申し上げますとともに、今後ともご協力をお願いいたします。

平成27年7月

福知山市長 松山 正治

# 福知山市市民憲章

## 幸せを生きる

わたしたちは、ふるさと福知山を“幸せの舞台”にします。

水清い由良川、緑濃い山々、行き交う人々。

生き生きとして、伸び伸びとしたふるさとをつくります。

わたしたちは、ひとりひとりの中に、

人生を自由で美しいものにする力を持っています。

そのわき出る力を集め、四季を愛し、命を尊び、

共に幸せを生きます。

平成3年4月1日制定

## 市民憲章とは

毎日の生活の中で、福知山市民一人ひとりの心のよりどころとなり、行動の礎になるよう定められた市民生活の規範となるものです。

この憲章は、よりよい地域づくり、魅力あるふるさとづくりのため、市民一人ひとりが、互いに助けあい思いやりあるあたたかいまちづくり、文化の香り高い魅力的なまちづくりをすすめる願いがこめられています。

## 憲章文の解説

“幸せ”とは何か。“わたし”は、どんな時、幸せを感じますか。どうすれば“みんな”が幸せを感じることができるでしょうか。

幸せづくりについて考え、語りあい、励ましあって行動する、これがこの憲章文のテーマです。

まず、自分の人生を自由で美しいものにできるわたしから、幸せづくりをはじめましょう。そして、その幸せづくりを身近な人たちと一緒に広げましょう。

一人ひとりから家族へ、地域へ、そして市全体へ、幸せづくりの輪を広げていきましょう。そうすることが、みんなが“幸せを感じるまち”につながります。また、“みんなが誇れるまち”につながっていきます。

まずは、わたしたちから、身近なことから、幸せづくりをはじめましょう。

## 凡 例

- (1) 本書は原則として福知山市内を区域として集計したのですが、例外的なものについては各々注釈を加えています。
- (2) 本書中、「年（次）」とあるのは、1月～12月の1年間について、「年度」とあるのは、4月～翌年3月までの12カ月間について数値を収録しています。
- (3) 数値の単位未満については、原則として四捨五入をしていますので、総数と内訳が一致しない場合があります。
- (4) 統計表中の符号の用法は下記のとおりです。
  - 「0」……該当数を四捨五入した結果、単位未満に満たないもの
  - 「－」……皆無または該当数値なし
  - 「…」……不詳、不明、算出不能の数値
  - 「x」……該当数値の公表を差し控えたもの
  - 「△」……減少、負数
- (5) 本市は、平成18年1月1日に合併したため、原則として平成17年12月31日以前は、旧福知山市域の数値で、平成18年1月1日以後は現在の市域の数値です。例外的なものについては各々注釈を加えています。

# 目 次

## 1 土地・気象

1 位置及び面積	1
2 市域の極端	1
3 市の面積の推移	1
4 主要山岳	2
5 地目別土地面積	2
6 気象概況	2
7 主要河川	3

## 2 人 口

8 人口及び世帯数の推移	4
9 自治会、男女別人口及び世帯数	5
10 人口動態	11
11 出生の状況	11
12 本籍及び住民登録人口	12
13 外国人住民人口	12
14 年齢(各歳)、男女別人口	13

## 3 国 勢 調 査

15 年齢構成	15
16 産業(大分類)別就業者数(15歳以上)	16
17 労働力状態、男女別人口(15歳以上)	17
18 産業(大分類)別常住地による就業者数(15歳以上)	18
19 住宅の状況	19
20 昼間人口	19
21 人口集中地区(D I D)	19
22 流入・流出口(15歳以上)	20
23 府下市区町村の人口及び世帯数	21

## 4 農 林 業

24 専業業種別農家数	22
25 地区、経営耕地規模別農家数	23
26 地区、経営耕地種別面積	24
27 農業用機械保有状況	25
28 地区別米の収穫状況	25
29 家畜及び養蚕生産販売状況	26
30 製茶工場数及び栽培状況	26
31 農業農村整備事業	27
32 農地転用許可実績	27
33 森林面積	28
34 民有林樹別構成	28
35 主要林産物生産実績	28
36 林道	28

## 5 事 業 所

37 産業分類(大分類)別事業所数の推移	29
38 産業分類(大分類)別従業者数の推移	30
39 産業分類(大分類)別事業所数	31
40 産業分類(大分類)別従業者数	32
41 従業者規模、産業別(大分類)事業所数及び従業者数(民営)	33
42 地区、産業分類(大分類)別事業所数及び従業者数(民営)	34
43 地区、経営組織別事業所数及び従業者数	36

## 6 工 業

44 工業の推移	37
45 従業者規模別状況	37
46 産業分類(中分類)別状況	38
47 地区別工場の状況	39
48 地区、産業分類(中分類)別工場数	40

## 7 商 業

49 卸売業・小売業の推移	42
50 卸売業・小売業の状況	42
51 従業者規模別事業所の状況	43
52 産業分類(中分類)別事業所数、従業者数及び年間商品販売額	43
53 商業集積地区(商店街)の状況	44
54 地区別事業所の状況	45

## 8 金 融

55 金融機関数	46
56 金融機関の預金と貸出状況	46
57 手形交換高及び不渡手形発生高	47
58 産業別信用保証状況	47

## 9 運 輸 ・ 通 信

59 駅別乗客数	48
60 自動車台数	49
61 郵便機関数	49
62 電話契約回線数・公衆電話数	49

## 10 電 気 ・ ガ ス ・ 水 道

63 電灯電力消費量	50
64 市ガス管延長及び市ガス製造量	50
65 市ガスの供給状況	50
66 上水道施設状況	51
67 上水道普及状況	51
68 上水道用途別利用件数及び給水量	51
69 簡易水道状況	52

## 11 土木・建築・住宅

70 都市計画区域	53
71 道路の状況	53
72 橋梁の状況	53
73 公共下水道の状況	54
74 農業集落排水の状況	54
75 都市公園の設置状況	54
76 主要道路交通量	55
77 舞鶴若狭自動車道インターチェンジ <sup>※</sup> 通過台数	55
78 概要調書による家屋の状況	56
79 公営住宅の管理状況	56
80 構造別着工建築物床面積	56
81 建築確認申請件数	57
82 土地区画整理の実施状況	57
83 地価公示法による公示価格	58
84 国土利用計画法施行令の規定に基づく地価	59

## 12 労働

85 一般職業紹介状況(パートを含み学卒を除く)	60
86 一般職業紹介状況(パートのみ)	60
87 中高年齢者職業紹介状況(パートを含む)	60
88 雇用保険支給状況	61
89 法規別労働組合数及び組合員数	61

## 13 社会保障

90 民生児童委員の活動状況	62
91 民生児童員数	63
92 社会福祉関係法による保護状況	63
93 老人福祉法による保護状況	64
94 生活保護法による保護状況	64
95 児童福祉施設の状況	64
96 老人福祉施設の状況	65
97 介護保険の介護認定者数	65
98 介護保険のサービス利用状況(居宅サービス)	65
99 児童相談受付件数	66
100 少年ぐ犯行為補導状況	66
101 国民年金被保険者数及び保険料免除者数	67
102 国民年金受給権者数及び支給状況	67
103 老齢福祉年金受給人員及び支給状況	67
104 国民健康保険の収支状況	68
105 国民健康保険の給付状況	68
106 福祉医療費(老)給付状況	69
107 後期高齢者医療費給付状況	69
108 国民健康保険療養給付費の推移(診療費)	69
109 共同募金の実績	70
110 共同募金の配分状況	70
111 日赤社費収納実績	70

## 14 保健・衛生

112 医療施設状況	71
113 医療従事者数	71
114 予防接種実施状況	71
115 結核検診実施状況	72
116 母子保健事業実施状況	72
117 老人保健事業及びその他の事業実施状況	73
118 市民病院利用状況	73
119 市民病院の従事者数	74
120 市民病院の診療患者数	74
121 主要死因別死亡者数	75
122 年令別死亡者数	75
123 献血状況	76
124 休日急患診療所の利用状況	76
125 公害苦情受理・処理状況	76
126 し尿の収集状況	77
127 ごみの収集及び処理状況	77
128 火葬場使用状況	77
129 食肉センター使用状況	78
130 狂犬病の予防状況	78
131 不要犬引取数等	78

## 15 市民生活

132 福知山市の小売物価	79
133 たばこの消費状況	80
134 酒類の販売状況	80
135 市民相談の状況	80
136 法律相談の状況	81
137 司法書士法律・登記相談の状況	81
138 テレビ放送受信契約数	81

## 16 教育・文化

139 市内の学校の現況	82
140 幼稚園の状況	82
141 小学校の状況	83
142 中学校の状況	83
143 高等学校の状況	83
144 高等学校課程別生徒数	84
145 高等学校(私立)の出身地別在学者数	84
146 大学の状況	85
147 大学の出身地別在学者数	85
148 短期大学の状況	85
149 短期大学の出身地別在学者数	86
150 特別支援学校の状況	86
151 児童・生徒の体位	87
152 児童・生徒の疾病状況	88
153 市立図書館の状況	89
154 図書等貸出数	89
155 厚生会館利用状況	89

156	市民会館・中央公民館利用状況	89
157	勤労青少年ホーム利用状況	90
158	新町文化センター利用状況	90
159	郷土資料館(産業館)利用状況	90
160	佐藤太清記念美術館利用状況	90
161	丹波生活衣館利用状況	91
162	芦田均記念館利用状況	91
163	治水記念館利用状況	91
164	児童科学館利用状況	91
165	川口地域公民館・体育館利用状況	92
166	日新地域公民館・体育館利用状況	92
167	北陵地域公民館・体育館利用状況	92
168	六人部地域公民館・体育館利用状況	92
169	成和地域公民館・体育館利用状況	93
170	桃映地域体育館利用状況	93
171	三和地域公民館利用状況	93
172	夜久野ふれあいプラザ利用状況	93
173	大江地域公民館利用状況	94
174	温水プール利用状況	94
175	市民運動場利用状況	94
176	武道館利用状況	95
177	三段池公園総合体育館・三段池公園テニスコート利用状況	95
178	福知山市動物園の入園状況	95
179	福知山市都市緑化植物園の入園状況	95
180	やくの木と漆の館利用状況	96
181	夜久野町化石・郷土資料館利用状況	96
182	日本の鬼の交流博物館利用状況	96
183	大江山鬼瓦工房利用状況	96
184	和紙伝承館利用状況	96
185	大雲記念館利用状況	96
186	大雲塾舎利用状況	96
187	文化財の状況	97

## 17 司法・警察・消防

188	刑事事件処理状況(福知山簡易裁判所扱)	98
189	民事事件処理状況(福知山簡易裁判所扱)	98
190	刑事事件処理状況(京都地方裁判所福知山支部扱)	99
191	民事事件処理状況(京都地方裁判所福知山支部扱)	99
192	家事審判事件処理状況(京都家庭裁判所福知山支部扱)	99
193	家事調停事件処理状況(京都家庭裁判所福知山支部扱)	99
194	警察職員数	100
195	刑法犯罪発生検挙状況	100
196	特別法令違反事件検挙状況	100
197	交通事故類型別発生状況及び安全施設	101

198	交通事故による年齢別死傷者数	101
199	消防職員数	101
200	消防団員数	101
201	消防用車両数	102
202	消防水利の状況	102
203	火災概況	102
204	火災の原因別発生件数	102
205	火災損害額	103
206	覚知別火災発生件数	103
207	救急活動の状況	103

## 18 行 政

208	市議会の概要	104
209	党派・会派別市議会議員数	104
210	議案・請願及び陳情処理状況	104
211	職種別市職員数	105
212	永久選挙人名簿登録者数	105
213	在外選挙人名簿登録者数	105
214	投票区別選挙人名簿登録者数	106
215	各種選挙投票状況	107

## 19 財 政

216	一般会計歳入歳出予算	108
217	財源別歳入	109
218	経費別歳出	109
219	特別会計予算	110
220	公営企業会計予算	110
221	決算額の推移	111
222	一般会計決算額	111
223	特別会計決算額	112
224	公営企業会計決算額	112
225	市有財産の状況	112
226	一般会計市債借入現在高	113
227	特別会計市債借入現在高	113
228	公営企業会計市債借入現在高	114
229	市税収入状況	114
230	国税及び府税	114

## 《 付 録 》

1	市民生活	116
2	府下市町村の現勢	117
3	市内の主な官公署	124
4	府下市町村の所在地	126
5	主要年譜	127
	福知山市行政機構図	131



# 1 土地・気象

## 1. 位置及び面積

(平成26年4月1日現在)

面積	周囲	広 ぼ う		海 抜		市役所の位置	
		東 西	南 北	最 高	最 低	東 経	北 緯
km <sup>2</sup>	km	km	km	m	m		
552.57	174.2	37.1	34.3	839.17	7.11	135度07分	35度17分

資料 市総務課(国土地理院)

## 2. 市域の極端

(平成26年4月1日現在)

区 分	東 端	西 端	南 端	北 端
地 域	三 和 町	夜 久 野 町	三 和 町	大 江 町
東 経	135° 19'	134° 55'	135° 12'	135° 07'
北 緯	35° 15'	35° 20'	35° 09'	35° 28'

資料 市総務課(国土地理院)

## 3. 市の面積の推移

合併年月日	地 区 名	面 積	累 計	合併年月日	地 区 名	面 積	累 計		
合 併 前	福 知 山	km <sup>2</sup>	km <sup>2</sup>	昭 30.4.1	上 川 口	21.28	254.75		
		0.75	0.75		金 谷	13.44			
大 7.4.1	曾 我 井	11.79	12.54		三 岳	25.32			
					金 山	23.72			
					雲 原	14.19			
昭 11.10.1	雀 部 庵 我 下 豊 富	9.18 16.59 23.36	61.67		下 六 人 部	16.97			
					中 六 人 部	13.11			
					上 六 人 部	16.14			
					昭 31.9.30	佐 賀		9.49	264.24
昭 24.4.1	西 中 筋 下 川 口 上 豊 富	7.69 7.40 33.82	110.58		平 18.1.1	三 和		90.53	552.57
				夜 久 野		100.99			
				大 江		96.81			

資料 市総務課(国土地理院)

4. 主要山岳

(平成26年4月1日現在)

名 称	海 拔	名 称	海 拔	名 称	海 拔
	m		m		m
赤 石 岳	736.2	江 笠 山	727.5	宝 山	349.7
三 岳 山	839.2	伏 見 山	710.1	居 母 山	730.6
天 ケ 峰	632.4	三 国 山	557.0	鉄 鉦 山	718.2
烏 ケ 岳	536.5	穴 裏 山	555.9	富 岡 山	707.3
鬼 ケ 城	544.3	北 山	471.6	大 江 山	832.4
姫 髪 山	406.1	高 獄	416.1	城 山	427.3
親 不 知	604.6	鹿 倉 山	547.8	湯 船 山	368.3
烏 帽 子 山	512.5	万 灯 山	320.6		

資料 市林業振興課

5. 地目別土地面積

(各年1月1日現在)

年 次	総 数	田	畑	宅 地	池 沼	山 林	原 野	雑 種 地
	千㎡	千㎡	千㎡	千㎡	千㎡	千㎡	千㎡	千㎡
平成 22 年	166,513	33,433	12,673	14,847	94	95,060	6,249	4,157
23	166,319	33,395	12,356	14,937	94	94,750	6,266	4,483
24	165,872	34,355	12,633	15,013	94	94,422	6,224	3,131
25	165,751	33,282	12,616	15,018	81	94,347	6,226	4,181
26	165,731	33,256	12,591	15,148	85	94,320	6,185	4,146

(注) 非課税土地を除く。

資料 市税務課

6. 気象概況

区 分 年 月	気 温			降 水		風			日 照 時 間
	平 均	最 高 (極)	最 低 (極)	24時間 最 大	総 量	最大(10分間平均)		平均 風速	
						風 速	風 向		
	℃	℃	℃	mm	mm	m/s		m/s	時間
平成 21 年	14.5	35.4	△ 4.3	143.5	1,749.5	8.7	南	1.5	1,445.6
22	15.1	38.3	△ 5.0	91.0	1,552.0	8.9	南南東	1.5	1,577.9
23	14.5	37.0	△ 5.6	131.0	1,977.0	9.3	北西	1.5	1,535.8
24	14.4	37.2	△ 7.3	94.5	1,535.5	9.6	南南東	1.5	1,514.8
25	14.8	37.4	△ 3.8	144.5	1,828.5	12.4	南南東	1.5	1,690.8
1 月	2.7	12.4	△ 3.8	37.5	83.0	6.7	北西	1.2	99.9
2	3.7	17.6	△ 2.6	18.0	86.0	5.6	北北西	1.4	69.1
3	8.4	23.9	△ 3.7	17.0	53.5	12.4	南南東	1.9	152.2
4	11.8	26.5	△ 0.2	23.0	80.0	6.6	北北西	1.9	162.0
5	17.6	32.7	4.1	15.0	51.0	6.5	南南東	1.8	220.8
6	22.9	34.2	12.9	66.0	136.0	6.7	南南東	1.5	150.1
7	26.8	36.3	19.4	62.0	178.0	5.7	北	1.6	154.5
8	27.8	37.4	18.2	48.0	121.5	6.2	南南東	1.4	191.5
9	22.5	34.2	11.6	144.5	539.5	9.9	北北西	1.4	172.9
10	18.1	32.5	8.2	121.5	271.5	9.4	北北西	1.4	92.2
11	10.1	22.5	△ 1.8	20.0	88.0	6.3	南南東	1.2	124.7
12	5.0	16.4	△ 3.8	39.0	140.5	5.9	北北西	1.3	100.9

資料 市総務課 (気象庁)

7. 主要河川

(平成26年4月1日現在)

河川名	流路延長	流域面積	河川名	流路延長	流域面積
	m	km <sup>2</sup>		m	km <sup>2</sup>
由良川	56,400	1,880.0	直見川	6,348	17.0
田中川	2,245	3.7	和久川	11,698	44.2
三河川	1,243	3.1	嶋谷川	3,095	2.3
枯木川	1,371	1.9	加津良川	1,657	2.0
宮川	9,395	67.5	榎原川	4,535	10.2
雲原川	11,998	32.2	堺川	2,225	3.2
玉川	383	1.7	弘法川	6,227	11.1
北原川	2,523	7.1	土師川	27,855	382.0
蓼原川	1,285	3.2	竹田川	2,000	154.8
尾藤川	3,440	8.6	大内川	3,027	7.4
谷河川	2,335	2.7	田野川	3,065	4.2
在田川	2,849	6.1	平石川	2,483	4.7
花倉川	7,240	11.4	寺尾川	4,690	11.0
大呂川	6,340	12.8	川合川	10,068	34.1
牧川	29,060	155.7	台頭川	2,073	4.1
佐々木川	8,693	24.3	細見川	5,688	15.4
宮垣川	1,738	3.4	西松川	2,920	4.5
千原川	4,437	10.5	峠ヶ鼻川	2,905	3.9
深山川	1,095	2.5	友瀨川	4,899	32.0
畑川	6,435	24.8	猪鼻川	1,220	9.8
小畑川	3,338	4.6	加用川	1,315	1.8
額田川	1,388	3.9	大砂利川	1,906	2.6
末川	2,118	5.3	相長川	4,793	9.9
東川	2,034	4.7	法川	1,500	3.3
大油子川	1,853	3.3	大谷川	3,590	10.8

資料 国土交通省近畿地方整備局福知山河川国道事務所・京都府中丹西土木事務所

(注) 由良川の流路延長は、福知山河川国道事務所管理区間のみ表示している。

(注) 竹田川・友瀨川・土師川・猪鼻川の流路延長は、中丹西土木事務所管理区間のみ表示している。

## 2 人 口

8. 人口及び世帯数の推移  
(各年10月1日現在)

年	世帯数	人 口			1世帯当り 人 口	人口密度 (1km <sup>2</sup> 当り)	摘 要
		総 数	男	女			
	世帯	人	人	人	人	人	
昭和 51 年	17,680	60,915	29,428	31,488	3.45	230	推計人口
52	18,036	61,351	29,675	31,676	3.40	232	〃
53	18,253	61,883	29,900	31,983	3.39	234	〃
54	18,398	62,714	30,367	32,347	3.41	237	〃
55	19,177	63,788	31,037	32,751	3.33	241	国勢調査
56	19,466	64,214	31,268	32,946	3.30	243	推計人口
57	19,748	64,550	31,453	33,097	3.27	244	〃
58	19,975	64,837	31,563	33,274	3.25	245	〃
59	20,250	65,167	31,686	33,481	3.22	246	〃
60	20,595	65,995	32,024	33,971	3.20	250	国勢調査
61	21,308	66,352	32,238	34,114	3.11	251	推計人口
62	21,507	66,455	32,285	34,170	3.09	251	〃
63	21,783	66,745	32,445	34,300	3.06	252	〃
元	22,124	67,085	32,561	34,524	3.03	254	〃
平成 2	21,343	66,506	32,122	34,384	3.12	252	国勢調査
3	21,528	66,494	32,093	34,401	3.09	252	推計人口
4	21,749	66,444	32,106	34,338	3.06	251	〃
5	22,097	66,678	32,297	34,381	3.02	252	〃
6	22,397	66,779	32,358	34,421	2.98	253	〃
7	22,833	66,761	32,486	34,275	2.92	253	国勢調査
8	23,335	67,164	32,755	34,409	2.88	254	推計人口
9	23,822	67,394	32,917	34,477	2.83	255	〃
10	24,235	67,776	33,079	34,697	2.80	256	〃
11	24,705	68,087	33,185	34,902	2.76	258	〃
12	24,712	68,098	33,408	34,690	2.76	258	国勢調査
13	25,169	68,348	33,494	34,854	2.72	259	推計人口
14	25,409	68,171	33,405	34,766	2.68	258	〃
15	25,602	68,297	33,457	34,840	2.67	258	〃
16	25,895	68,365	33,495	34,870	2.64	259	〃
17	25,784	67,858	33,557	34,301	2.63	257	国勢調査
18	30,899	81,515	40,087	41,428	2.64	148	推計人口
19	31,013	80,881	39,785	41,096	2.61	146	〃
20	31,285	80,372	39,565	40,807	2.56	145	〃
21	31,445	79,811	39,242	40,569	2.54	144	〃
22	30,890	79,652	39,045	40,607	2.58	144	国勢調査
23	31,194	79,624	39,103	40,521	2.55	144	推計人口
24	31,449	79,471	39,018	40,453	2.53	143	〃
25	31,624	79,060	38,856	40,204	2.50	143	〃
26	31,869	78,636	38,754	39,882	2.47	142	〃

(注) 推計人口とは、直前の国勢調査を基礎とし、毎月の出産、死亡、転入、転出を加減したものである。

資料 市総務課

9. 自治会、男女別人口及び世帯数  
(平成26年9月末現在)

自治会	世帯数	人 口			自治会	世帯数	人 口		
		総 数	男	女			総 数	男	女
<b>総 数</b>	世帯 35,718	人 80,781	人 39,613	人 41,168	旭 が 丘	世帯 294	人 678	人 356	人 322
					つつじが丘	116	181	72	109
<b>惇明地区</b>	4,192	9,281	4,520	4,761	夕陽が丘	436	1,032	527	505
京 町	36	60	23	37	南天田町	73	136	61	75
呉服町	25	50	24	26	南天田自衛隊 宿 舎	166	495	285	210
長 町	72	143	66	77	丸田ヶ丘	76	147	76	71
上新町	38	88	45	43	広 峯 町	198	464	210	254
下新町	25	71	34	37					
鍛冶町	50	103	50	53	<b>昭和地区</b>	4,600	10,214	4,996	5,218
上紺屋町	68	121	54	67	下 柳 町	22	49	23	26
東中ノ町	135	277	135	142	菱 屋 町	49	107	42	65
中ノ町	63	112	42	70	下紺屋町	52	119	58	61
西中ノ町	144	282	143	139	西 町	73	145	67	78
南栄町	63	150	68	82	寺 町	67	151	75	76
北栄町	122	263	125	138	鑄物師町	126	242	111	131
駅前町	125	308	151	157	和久市町	476	1,145	584	561
内記一丁目	129	273	124	149	昭和新町	318	777	371	406
内記二丁目	49	107	52	55	東本町	72	147	69	78
内記三丁目	72	160	72	88	西本町	219	427	201	226
内記四丁目	114	219	102	117	南本町	98	207	90	117
内記五丁目	89	169	82	87	北本町一区	125	274	139	135
内記六丁目	99	199	83	116	北本町二区	222	499	237	262
内記六丁目北	49	84	36	48	上篠尾一区	231	474	208	266
岡ノ一町	40	83	36	47	上篠尾二区	270	624	333	291
岡ノ二町	90	173	69	104	下 篠 尾	279	656	329	327
岡ノ三町	57	118	52	66	篠尾新町	489	1,099	558	541
岡ノ上町	113	249	114	135	東 羽 合	214	454	229	225
東岡町	231	541	276	265	西 羽 合	153	362	175	187
西岡町	327	756	388	368	南 羽 合	144	327	141	186
陵北町	96	213	109	104	北 羽 合	99	222	109	113
南岡町	137	318	141	177	向 野	170	337	165	172
緑ヶ丘町	104	286	155	131	厚中間屋町	495	990	498	492
北岡町	71	172	82	90	厚 東 町	137	380	184	196

自治会	世帯数	人 口			自治会	世帯数	人 口		
		総 数	男	女			総 数	男	女
	世帯	人	人	人		世帯	人	人	人
<b>大 正 地 区</b>	3,073	6,413	3,227	3,186	東 野 町	233	520	252	268
荒 木	52	130	62	68	聖 佳 町	146	337	147	190
森 垣	71	157	78	79	石 原	833	2,034	979	1,055
日 吉ヶ丘	195	315	139	176	観 音 寺	270	639	302	337
高 畑	60	137	70	67	興	78	195	90	105
水 内	486	1,018	504	514	戸 田	127	300	135	165
本 堀	165	372	190	182	南 土 野 町	131	347	157	190
南 本 堀	174	421	206	215					
野 家	240	540	274	266	<b>成 仁 地 区</b>	1,361	3,827	1,951	1,876
東小谷ヶ丘	84	204	99	105	大 池 坂 町	255	617	311	306
西小谷ヶ丘	268	567	285	282	中 坂 町	145	418	232	186
南小谷ヶ丘	119	268	143	125	長 山 町	100	309	158	151
北小谷ヶ丘	159	374	180	194	平 野 町	541	1,449	721	728
内 田 町	120	305	148	157	桔 梗 が 丘	320	1,034	529	505
蛇 ヶ 端	227	418	221	197					
堀 口	318	589	292	297	<b>庵 我 地 区</b>	1,034	2,276	1,106	1,170
東 堀	335	598	336	262	猪 崎	295	643	306	337
					城 山	160	387	187	200
<b>雀 部 地 区</b>	3,675	8,285	4,008	4,277	下 猪 崎	98	235	108	127
土師新町南	622	1,524	750	774	中	171	365	182	183
土師新町東	332	677	345	332	中 村 団 地	83	141	59	82
土 師 町	158	408	201	207	池 部	97	213	116	97
土 師 宮 町	358	777	393	384	安 井	42	86	46	40
前 田	595	1,387	678	709	筈 巻	88	206	102	104
小 松 ヶ 丘	168	389	143	246					
東佳屋野町	376	756	375	381	<b>佐 賀 地 区</b>	352	819	371	448
西佳屋野町	531	1,157	559	598	私 市	93	218	104	114
南佳屋野町	203	414	185	229	報 恩 寺	205	491	223	268
秋 津 が 丘	147	363	166	197	印 内	28	58	23	35
川 北	185	433	213	220	山 野 口	26	52	21	31
<b>遷 喬 地 区</b>	1,993	4,791	2,269	2,522	<b>下 豊 富 地 区</b>	3,077	7,511	3,706	3,805
土	175	419	207	212	上 荒 河	343	764	379	385

自治会	世帯数	人 口			自治会	世帯数	人 口		
		総 数	男	女			総 数	男	女
	世帯	人	人	人		世帯	人	人	人
下 荒 河	50	121	61	60	辻	14	36	13	23
かしの木台	699	1,773	855	918	北 山	34	81	39	42
岩 井	184	471	238	233	小 牧	38	82	41	41
奥 野 部	59	149	70	79	下 戸	20	42	20	22
和 久 寺	51	162	80	82	法 用	23	36	17	19
大 門	93	193	97	96	談	34	77	37	40
さつきヶ丘	52	124	69	55	樽 水	48	116	54	62
拝 師	142	368	177	191	甘 栗	49	124	64	60
山 崎	38	89	44	45	口 榎 原	105	246	112	134
額 塚	41	97	41	56	奥 榎 原	103	213	98	115
今 安	157	386	186	200	茅 ノ 台	137	463	241	222
半 田	124	290	129	161					
新 庄	307	662	339	323	<b>上六人部地区</b>	507	1,104	499	605
厚	117	233	130	103	萩 原	129	276	126	150
正 明 寺	323	838	412	426	上 野	43	98	43	55
市 寺	45	105	47	58	生 野	36	69	32	37
室	37	96	49	47	堀 越	25	46	20	26
岩井新町	136	332	167	165	三 俣	152	340	146	194
荒河ヒルズ	79	258	136	122	池 田	60	131	61	70
					岩 崎	39	89	47	42
<b>下川口地区</b>	380	870	402	468	正 後 寺	16	39	17	22
下 天 津	48	106	53	53	坂 室	7	16	7	9
一 尾	11	25	12	13					
瘤 木	17	39	18	21	<b>中六人部地区</b>	372	860	399	461
勅 使	57	144	56	88	島 田	37	86	43	43
牧	169	382	184	198	野 間 仁 田	27	59	28	31
石 本	31	74	34	40	下 地	71	153	72	81
波 江	39	83	37	46	中 地	31	62	30	32
漆 端	8	17	8	9	後 正 寺	52	129	57	72
					大 内 山 田	38	88	41	47
<b>上豊富地区</b>	756	1,870	922	948	笹 場	40	104	47	57
石 場	52	132	69	63	口 田 野	43	105	45	60
畑 中	99	222	117	105	田 野 山 田	33	74	36	38

自治会	世帯数	人 口			自治会	世帯数	人 口		
		総 数	男	女			総 数	男	女
	世帯	人	人	人		世帯	人	人	人
<b>下六人部地区</b>	2,109	5,260	2,620	2,640	<b>三岳地区</b>	278	596	296	300
多保市	121	260	124	136	一ノ宮	94	217	108	109
長田南	127	282	135	147	日尾	23	60	35	25
長田北	84	192	96	96	新宮	9	25	12	13
上松	276	709	354	355	常願寺	18	34	15	19
長田段	568	1,411	699	712	下佐々木	34	79	40	39
市の谷	313	764	376	388	中佐々木	21	33	13	20
岩間	86	199	101	98	上佐々木	55	103	49	54
大野	100	198	108	90	喜多	24	45	24	21
駒場新町	434	1,245	627	618					
					<b>金山地区</b>	229	446	214	232
<b>上川口地区</b>	679	1,575	774	801	天座一区	42	76	38	38
野花	188	478	245	233	天座二区	41	78	43	35
立原	112	267	122	145	下野条	25	56	26	30
十二	17	33	18	15	坂浦	18	33	14	19
六十内	58	137	67	70	上野条	18	34	16	18
十三丘	32	57	25	32	行積	42	82	34	48
住所大山	25	55	26	29	長尾	43	87	43	44
下小田	66	144	71	73					
小田	28	56	27	29	<b>雲原地区</b>	128	278	128	150
夷	30	64	28	36	雲原	128	278	128	150
上下大内	60	128	68	60					
大呂	63	156	77	79	<b>菟原地区</b>	517	1,223	590	633
					菟原下一	105	241	113	128
<b>金谷地区</b>	430	984	469	515	菟原下二	74	139	65	74
猪野々	100	256	114	142	菟原中	119	314	151	163
梅谷	54	116	60	56	高杉	34	95	49	46
宮垣	17	32	16	16	友渕	68	144	70	74
田和	35	71	34	37	大身	117	290	142	148
大見長祖	26	44	22	22					
野笹	46	113	56	57	<b>細見地区</b>	880	1,829	899	930
鴨野町	152	352	167	185	西松	22	46	22	24
					田ノ谷	7	17	8	9



自治会	世帯数	人 口			自治会	世帯数	人 口		
		総 数	男	女			総 数	男	女
中 出	85	172	80	92	下 千 原	57	117	55	62
辻	97	253	134	119					
千 東	317	559	283	276	<b>中夜久野地区</b>	326	789	378	411
寺 尾	64	134	62	72	日 置	83	182	92	90
草 山	48	97	48	49	末	48	117	52	65
芦 渕	203	464	217	247	高 内	55	153	75	78
梅 原	37	87	45	42	大 油 子	66	165	80	85
					小 倉	74	172	79	93
<b>川 合 地 区</b>	316	657	309	348					
大 原	63	132	59	73	<b>上夜久野地区</b>	631	1,533	718	815
台 頭	55	124	56	68	門 垣	60	158	78	80
上 川 合	79	161	80	81	副 谷	58	164	83	81
岬	53	112	50	62	山 中	43	112	50	62
下 川 合	59	115	57	58	金 谷	3	3	1	2
加 用	7	13	7	6	大 岬	17	43	19	24
					桑 谷	15	39	18	21
<b>下夜久野地区</b>	642	1,486	704	782	西 垣	31	85	41	44
今 里	14	35	20	15	宮 垣	17	47	21	26
柿 本	17	32	14	18	栗 尾	18	41	20	21
稲 垣	25	41	21	20	才 谷	17	34	14	20
金 尾	19	32	14	18	中 田	53	121	54	67
西 谷	20	43	21	22	上 町	17	42	16	26
桑 村	19	40	21	19	三 谷	22	47	27	20
小 畑	13	18	6	12	羽 白	30	70	30	40
今 西 中	64	173	78	95	田 谷 垣	26	57	30	27
井 田	70	166	77	89	現 世	16	33	18	15
下 町	74	182	87	95	今 西	12	22	10	12
上 町	44	100	44	56	田 谷	5	9	5	4
且	22	70	33	37	平 野	41	101	45	56
奥	30	86	44	42	水 上	31	60	25	35
向	111	244	120	124	水 坂	34	88	40	48
上 千 原	25	65	29	36	駅 前	52	127	59	68
中 千 原	18	42	20	22	奥 水 坂	8	18	7	11

自治会	世帯数	人 口			自治会	世帯数	人 口		
		総 数	男	女			総 数	男	女
	世帯	人	人	人		世帯	人	人	人
夜久野	5	12	7	5	二俣三	39	114	54	60
					美鈴新	14	35	17	18
<b>美河地区</b>	1,155	2,862	1,362	1,500	天田内	106	236	111	125
上野	53	150	83	67	橋谷	24	35	14	21
波美	48	123	55	68					
金屋	166	445	200	245	<b>有仁地区</b>	471	1,152	546	606
関	32	66	32	34	南一	28	85	45	40
下町	107	237	107	130	南二	46	107	49	58
中央	89	217	98	119	南三	46	101	44	57
清水	57	132	65	67	南四	32	75	35	40
新町	51	117	55	62	北一	41	106	49	57
蓼原	58	143	73	70	北二	25	63	30	33
小谷	9	13	7	6	北三	17	49	24	25
小原田	40	78	42	36	北四	28	67	30	37
公庄	89	229	106	123	二箇上	48	122	60	62
日藤	9	15	5	10	二箇下	55	132	63	69
千原	33	74	38	36	市原	9	22	10	12
尾藤口	50	131	63	68	三河	42	107	48	59
尾藤奥	38	108	52	56	高津江	54	116	59	57
東部	18	36	16	20					
常津	29	69	25	44	<b>準世帯</b>	1,165	1,170	846	324
在田	23	40	19	21					
西部	44	110	50	60					
夏間	35	101	53	48					
夏間グリーンヒル	77	228	118	110					
<b>美鈴地区</b>	390	820	384	436					
佛性寺	51	95	50	45					
毛原	15	27	12	15					
北原	7	11	6	5					
内宮	37	81	38	43					
二俣一	69	118	48	70					
二俣二	28	68	34	34					

資料 市市民課

10. 人口動態

年月	区分	自然動態			社会動態			婚姻	離婚
		出生	死亡	増減	転入	転出	増減		
		人	人	人	人	人	人	件	件
平成 21 年		736	946	△ 210	2,899	3,323	△ 424	404	164
22		777	944	△ 167	2,919	2,921	△ 2	418	170
23		789	929	△ 140	2,827	2,795	32	414	152
24		797	968	△ 171	2,869	2,879	△ 10	421	151
25		806	948	△ 142	2,962	3,211	△ 249	406	152
1 月		56	99	△ 43	165	142	23	17	11
2		56	98	△ 42	196	159	37	34	15
3		64	68	△ 4	446	944	△ 498	41	21
4		62	79	△ 17	646	340	306	50	12
5		82	78	4	205	173	32	46	8
6		68	64	4	162	208	△ 46	36	15
7		63	75	△ 12	212	295	△ 83	36	15
8		69	64	5	218	199	19	30	6
9		70	76	△ 6	166	201	△ 35	18	13
10		81	79	2	195	196	△ 1	29	14
11		64	79	△ 15	149	179	△ 30	39	8
12		71	89	△ 18	202	175	27	30	14

(注) 婚姻、離婚は本市届出件数である。

資料 市市民課

(注) 各数値とも外国人を含む。

11. 出生の状況

年次	区分	出生数					出生率 (人口千対)
		総数	男	女	低体重児(再掲)		
					男	女	
		人	人	人	人	人	‰
平成 21 年		726	371	355	23	53	9.1
22		762	418	344	47	41	9.7
23		791	379	412	26	57	9.9
24		782	416	366	36	40	9.8
25		811	415	396	39	34	10.3

(人口動態統計)

資料 市総務課

(注) 低体重児とは、体重2,500g未満。

12. 本籍及び住民登録人口

(各年12月末現在)

区分 年次	戸 籍		住 民 登 録	人 口		
	本 籍 数	本 籍 人 口		世 帯 数	人 口	
			総 数		男	女
平成 21 年	42,430	105,455	34,029	81,018	39,534	41,484
22	42,362	104,685	34,360	80,913	39,618	41,295
23	42,205	103,988	34,662	80,857	39,608	41,249
24	42,088	103,208	34,941	80,700	39,560	41,140
25	41,978	102,557	35,179	80,347	39,447	40,900

(注)各数値とも外国人を含まない。

資料 市市民課

13. 外国人住民人口

(各年12月末現在)

区分 年次	世 帯 数	総 数	男	女	国 別					
					韓国・朝鮮	中 国	ブラジル	フィリピン	アメリカ	その 他
					人	人	人	人	人	人
平成 21 年	479	1,001	386	615	396	222	63	232	14	74
22	421	937	346	591	381	185	65	222	12	72
23	391	885	321	564	365	181	49	215	12	63
24	385	861	309	552	345	179	32	217	12	77
25	362	823	290	533	330	171	27	211	12	72

資料 市市民課

## 14. 年齢（各歳）、男女別人口

(平成26年9月末現在)

年 齢	総 数	男	女	年 齢	総 数	男	女
0～4 歳	3,793	1,962	1,831	30～34 歳	4,567	2,388	2,179
0	738	358	380	30	927	507	420
1	796	439	357	31	944	465	479
2	715	379	336	32	924	505	419
3	815	389	426	33	831	419	412
4	729	397	332	34	941	492	449
5～9 歳	3,678	1,867	1,811	35～39 歳	5,279	2,770	2,509
5	741	371	370	35	978	506	472
6	731	371	360	36	1,004	524	480
7	720	365	355	37	990	542	448
8	697	360	337	38	1,111	593	518
9	789	400	389	39	1,196	605	591
10～14 歳	3,778	1,964	1,814	40～44 歳	5,792	3,005	2,787
10	733	365	368	40	1,246	646	600
11	746	393	353	41	1,229	661	568
12	787	420	367	42	1,136	595	541
13	763	387	376	43	1,113	574	539
14	749	399	350	44	1,068	529	539
15～19 歳	3,991	2,054	1,937	45～49 歳	4,757	2,422	2,335
15	815	395	420	45	1,049	540	509
16	769	401	368	46	979	507	472
17	809	414	395	47	1,006	490	516
18	783	406	377	48	745	405	340
19	815	438	377	49	978	480	498
20～24 歳	3,672	2,022	1,650	50～54 歳	4,540	2,259	2,281
20	759	396	363	50	888	432	456
21	750	401	349	51	867	450	417
22	714	410	304	52	925	473	452
23	727	407	320	53	937	462	475
24	722	408	314	54	923	442	481
25～29 歳	4,230	2,301	1,929	55～59 歳	4,790	2,462	2,328
25	811	459	352	55	1,022	540	482
26	809	462	347	56	923	455	468
27	892	478	414	57	929	476	453
28	825	445	380	58	951	483	468
29	893	457	436	59	965	508	457

年 齡	総 数	男	女	年 齡	総 数	男	女
60～64 歳	5,306	2,632	2,674	90～94 歳	1,135	248	887
60	939	464	475	90	308	75	233
61	989	512	477	91	242	49	193
62	1,055	534	521	92	231	53	178
63	1,078	501	577	93	201	40	161
64	1,245	621	624	94	153	31	122
65～69 歳	5,850	2,802	3,048	95～99 歳	308	61	247
65	1,525	694	831	95	79	17	62
66	1,485	736	749	96	89	16	73
67	1,310	644	666	97	66	11	55
68	729	367	362	98	46	12	34
69	801	361	440	99	28	5	23
70～74 歳	4,791	2,248	2,543	100歳以上	69	11	58
70	1,056	499	557				
71	965	469	496				
72	992	453	539	総 数	80,781	39,613	41,168
73	968	448	520				
74	810	379	431				
75～79 歳	3,930	1,701	2,229				
75	676	311	365				
76	749	328	421				
77	813	346	467				
78	867	384	483				
79	825	332	493				
80～84 歳	3,700	1,414	2,286				
80	814	307	507				
81	764	299	465				
82	754	303	451				
83	713	267	446				
84	655	238	417				
85～89 歳	2,825	1,020	1,805				
85	711	268	443				
86	633	228	405				
87	575	202	373				
88	516	178	338				
89	390	144	246				

資料 市市民課

### 3 国勢調査

#### 15. 年齢構成

(各年10月1日現在)

(単位：人、%)

区 分		年 次	平成2年	平成7年	平成12年	平成17年	平成22年
総 数	15歳未満	人口	12,772	11,745	11,134	10,614	11,283
		割合	19.2	17.6	16.3	15.6	14.2
	15～64歳	人口	43,702	43,112	43,365	42,670	47,112
		割合	65.7	64.6	63.7	62.9	59.4
	65歳以上	人口	9,919	11,904	13,526	14,468	20,912
		割合	14.9	17.8	19.9	21.3	26.4
男	15歳未満	人口	6,593	6,118	5,685	5,433	5,756
		割合	20.5	18.8	17.0	16.2	14.8
	15～64歳	人口	21,559	21,530	22,176	22,078	24,380
		割合	67.1	66.3	66.4	65.8	62.8
	65歳以上	人口	3,886	4,838	5,492	5,974	8,697
		割合	12.1	14.9	16.4	17.8	26.4
女	15歳未満	人口	6,179	5,627	5,449	5,181	5,527
		割合	18.0	16.4	15.7	15.1	13.7
	15～64歳	人口	22,143	21,582	21,189	20,592	22,732
		割合	64.4	63.0	61.1	60.0	56.2
	65歳以上	人口	6,033	7,066	8,034	8,494	12,215
		割合	17.5	20.6	23.2	24.8	30.2

(国勢調査)

資料 市総務課

(注) 年齢不詳を除く。

16. 産業（大分類）別就業者数（15歳以上）

（各年10月1日現在）

（単位：人、％）

産 業	平成 2 年	平成 7 年	平成 12 年	平成 17 年	平成 22 年
総 数	34,273	35,430	35,218	34,709	39,466
農 業	3,566	3,047	2,289	2,269	—
林 業	23	28	22	22	—
農 業 , 林 業	—	—	—	—	2,485
漁 業	8	7	2	1	4
第 一 次 産 業 合 計	3,597	3,082	2,313	2,292	2,489
構 成 比	10.5	8.7	6.6	6.6	6.3
鉱 業 , 砕 石 行 , 砂 利 採 取 業	23	26	39	26	25
建 設 業	3,354	3,931	4,069	3,459	3,277
製 造 業	7,692	7,614	7,706	7,102	7,552
第 二 次 産 業 合 計	11,069	11,571	11,814	10,587	10,854
構 成 比	32.3	32.7	33.5	30.5	27.5
電 気 ・ ガ ス ・ 熱 供 給 ・ 水 道 業	212	269	229	249	233
運 輸 ・ 通 信 業	2,065	1,973	1,900	—	—
情 報 通 信 業	—	—	—	343	201
運 輸 業 , 郵 便 業	—	—	—	1,479	1,917
卸 売 ・ 小 売 業 ・ 飲 食 店	7,565	7,908	7,760	—	—
卸 売 業 , 小 売 業	—	—	—	5,822	5,819
金 融 ・ 保 険 ・ 不 動 産 業	1,101	1,112	1,052	—	—
金 融 業 , 保 険 業	—	—	—	643	655
不 動 産 業 , 物 品 賃 貸 業	—	—	—	269	363
学 術 研 究 , 専 門 ・ 技 術 サ ー ビ ス 業	—	—	—	—	755
宿 泊 業 , 飲 食 サ ー ビ ス 業	—	—	—	1,727	1,850
生 活 関 連 サ ー ビ ス 業 , 娯 楽 業	—	—	—	—	1,261
教 育 , 学 習 支 援 業	—	—	—	1,509	1,674
医 療 , 福 祉	—	—	—	2,999	4,447
複 合 サ ー ビ ス 事 業	—	—	—	347	313
サ ー ビ ス 業	6,881	7,674	8,161	4,292	2,231
公 務 (他 に 分 類 さ れ る も の を 除 く )	1,688	1,723	1,880	1,830	2,223
第 三 次 産 業 合 計	19,512	20,659	20,982	21,509	23,942
構 成 比	56.9	58.3	59.6	62.0	60.7
分 類 不 能	95	118	109	321	2,181

（国勢調査）

資料 市総務課

（注）平成14年及び平成22年に産業分類改正。



17. 労働力状態、男女別人口（15歳以上）

（各年10月1日現在）

区 分	総 数	勞 働 力 人 口								非労働力 人 口
		総 数	就 業 者						完 全 失 業 者	
			総 数	主に仕事	家事の ほか仕事	通学の かたわら 仕事	休業者			
平成2年	総数	53,621	35,181	34,273	28,595	5,188	137	353	908	18,390
	男	25,445	20,552	19,930	19,419	252	41	218	622	4,861
	女	28,176	14,629	14,343	9,176	4,936	96	135	286	13,529
平成7年	総数	55,016	36,663	35,430	29,282	5,554	215	379	1,233	18,320
	男	26,368	21,633	20,850	20,235	309	79	227	783	4,723
	女	28,648	15,030	14,580	9,047	5,245	136	152	450	13,597
平成12年	総数	56,891	36,537	35,218	29,701	4,861	203	453	1,319	20,002
	男	27,668	21,748	20,917	20,142	410	115	250	831	5,696
	女	29,223	14,789	14,301	9,559	4,451	88	203	488	14,306
平成17年	総数	57,138	36,501	34,709	28,651	5,185	363	510	1,792	19,846
	男	28,052	21,534	20,356	19,416	460	207	273	1,178	5,912
	女	29,086	14,967	14,353	9,235	4,725	156	237	614	13,934
平成22年	総数	68,024	41,476	39,466	33,012	5,405	264	785	2,010	24,567
	男	33,077	24,200	22,852	21,713	577	139	423	1,348	7,878
	女	34,947	17,276	16,614	11,299	4,828	125	362	662	16,689

（国勢調査）

資料 市総務課

（注）総数には労働状態不詳を含む。

18. 産業（大分類）別常住地による就業者数（15歳以上）

（平成22年10月1日現在）

区 分	常住地による 就業者数	自 宅 で 従 業	自 宅 以 外 の 自 市 区 町 村 で 従 業	府 内 他 市 町 村 で 従 業	他 県 で 従 業	
総 数	39,466	5,130	27,693	3,791	1,472	
A 農 業 ， 林 業	2,485	2,067	382	26	10	
B 漁 業	4	3	1	—	—	
C 鉱 業 ， 砕 石 業 ， 砂 利 採 取 業	25	2	20	2	1	
D 建 設 業	3,277	453	2,405	248	134	
E 製 造 業	7,552	325	5,618	982	551	
F 電 気 ・ ガ ス ・ 熱 供 給 ・ 水 道 業	233	—	179	48	6	
G 情 報 通 信 業	201	13	148	26	12	
H 運 輸 業 ， 郵 便 業	1,917	28	1,424	262	156	
I 卸 売 ・ 小 売 業	5,819	663	4,396	490	215	
J 金 融 業 ， 保 険 業	655	26	488	123	10	
K 不 動 産 業 ， 物 品 賃 貸 業	363	83	243	23	8	
L 学 術 研 究 ， 専 門 ・ 技 術 サ ー ビ ス 業	755	147	474	92	31	
M 宿 泊 業 ， 飲 食 サ ー ビ ス 業	1,850	258	1,455	73	51	
N 生 活 関 連 サ ー ビ ス 業 ， 娯 楽 業	1,261	241	874	95	36	
O 教 育 ， 学 習 支 援 業	1,674	63	1,271	292	40	
P 医 療 ， 福 祉	4,447	154	3,687	482	90	
Q 複 合 サ ー ビ ス 業	313	3	226	74	9	
R サ ー ビ ス 業 （ 他 に 分 類 さ れ な い も の ）	2,231	263	1,690	190	66	
S 公 務 （ 他 に 分 類 さ れ る も の を 除 く ）	2,223	12	1,945	223	29	
T 分 類 不 能 の 産 業	2,181	326	767	40	17	
（再掲） 産業別	第 一 次 産 業	2,489	2,070	383	26	10
	第 二 次 産 業	10,854	780	8,043	1,232	686
	第 三 次 産 業	23,942	1,954	18,500	2,493	759

（国勢調査）

資料 市総務課

（注）産業別には分類不能を含まない。

19. 住宅の状況

(各年10月1日現在)

住宅の状況	平成2年	平成7年	平成12年	平成17年	平成22年
	世帯	世帯	世帯	世帯	世帯
総数	21,166	22,773	24,597	25,629	30,790
住宅に住む一般世帯	20,726	22,239	23,801	24,882	30,301
持ち家	13,250	13,852	14,782	15,484	20,526
公営・都市機構・ 公社の借家	1,456	1,477	1,494	1,535	1,610
民営の借家	4,462	5,248	5,841	6,214	6,421
給与住宅	1,378	1,463	1,463	1,433	1,501
間借り	180	199	221	216	243
住宅以外に住む 一般世帯	440	534	796	747	489

(国勢調査)

資料 市総務課

20. 昼間人口

(各年10月1日現在)

年次	区分	夜間人口	流入人口	流出口	昼間人口	昼間人口率
		人	人	人	人	%
平成2年		66,393	12,246	3,381	75,258	113.4
7		66,761	12,391	4,350	74,941	112.3
12		68,025	12,199	5,110	75,215	110.6
17		67,752	12,822	5,535	75,039	110.8
22		79,307	10,364	5,660	84,011	105.9

(国勢調査)

資料 市総務課

(注) 年齢不詳を除く。

21. 人口集中地区 (DID)

(各年10月1日現在)

区分	年次	平成12年			平成17年			平成22年		
		I	II		I	II		I	II	
面積 (km <sup>2</sup> )		12.11	6.21	5.90	12.26	6.27	5.99	12.41	6.26	6.15
人口 (人)		36,682	25,275	11,407	35,944	25,036	10,908	36,731	24,865	11,866
人口密度 (1km <sup>2</sup> 当り)		3,029.1	4,070.0	1,933.4	2,931.8	3,993.0	1,821.0	2,959.8	3,972.0	1,929.4
市全面積比 (%)		4.6	2.4	2.2	4.6	2.4	2.3	2.2	1.1	1.1
市全人口比 (%)		53.9	37.1	16.8	53.0	36.9	16.1	46.1	31.2	14.9

(国勢調査)

資料 市総務課

## 22. 流入・流出口（15歳以上）

（平成22年10月1日現在）

区 分	流 入 人 口			流 出 人 口		
	総 数	通 勤 者	通 学 者	総 数	通 勤 者	通 学 者
	人	人	人	人	人	人
総 数	10,252	8,734	1,518	5,638	5,263	375
京 都 府	6,140	5,311	829	4,068	3,791	277
京 都 市	151	132	19	237	183	54
舞 鶴 市	1,201	968	233	677	635	42
綾 部 市	2,998	2,643	355	2,595	2,451	144
宮 津 市	320	265	55	164	161	3
亀 岡 市	94	75	19	36	30	6
京 丹 後 市	246	214	32	94	93	1
南 丹 市	127	109	18	80	57	23
京 丹 波 町	321	281	40	114	114	—
与 謝 野 町	606	551	55	49	47	2
その他の市町村	76	73	3	22	20	2
他 府 県	4,112	3,423	689	1,570	1,472	98
兵 庫 県	3,504	2,908	596	1,333	1,288	45
神 戸 市	69	67	2	63	50	13
豊 岡 市	369	317	52	95	88	7
篠 山 市	218	196	22	104	104	—
丹 波 市	2,161	1,785	376	717	714	3
朝 来 市	525	411	114	227	224	3
その他の市町村	162	132	30	127	108	19
大 阪 府	229	195	34	166	136	30
そ の 他 の 県	379	320	59	71	48	23

（国勢調査）

資料 市総務課

23. 府下市区町村の人口及び世帯数

(各年10月1日現在)

市区町村	人口						世帯数
	平成22年			平成17年	平成17年～22年の増減		
	総数	男	女		実数	率	
	人	人	人	人	人	%	世帯
26 京都府計	2,636,092	1,265,387	1,370,705	2,647,660	△ 11,568	△ 0.4	1,122,057
市部計	2,500,487	1,200,373	1,300,114	2,507,755	△ 7,268	△ 0.3	1,073,899
郡部計	135,605	65,014	70,591	139,905	△ 4,300	△ 3.2	48,158
100 京都市	1,474,015	701,088	772,927	1,474,811	△ 796	△ 0.1	681,581
101 北区	122,037	58,053	63,984	124,266	△ 2,229	△ 1.8	56,406
102 上京区	83,264	38,404	44,860	83,534	△ 270	△ 0.3	43,389
103 左京区	168,802	81,838	86,964	169,587	△ 785	△ 0.5	82,067
104 中京区	105,306	48,686	56,620	102,129	3,177	3.1	55,772
105 東山区	40,528	17,138	23,390	42,464	△ 1,936	△ 4.6	21,114
106 下京区	79,287	36,727	42,560	75,437	3,850	5.1	43,651
107 南区	98,744	49,350	49,394	98,193	551	0.6	45,036
108 右京区	202,943	96,381	106,562	202,356	587	0.3	90,808
109 伏見区	284,085	136,306	147,779	285,419	△ 1,334	△ 0.5	123,597
110 山科区	136,045	64,866	71,179	136,670	△ 625	△ 0.5	58,321
111 西京区	152,974	73,339	79,635	154,756	△ 1,782	△ 1.2	61,420
201 福知山市	79,652	39,045	40,607	81,977	△ 2,325	△ 2.8	30,890
202 舞鶴市	88,669	44,347	44,322	91,733	△ 3,064	△ 3.3	35,504
203 綾部市	35,836	17,036	18,800	37,755	△ 1,919	△ 5.1	14,006
204 宇治市	189,609	91,971	97,638	189,591	18	0.0	72,907
205 宮津市	19,948	9,375	10,573	21,512	△ 1,564	△ 7.3	8,180
206 亀岡市	92,399	44,889	47,510	93,996	△ 1,597	△ 1.7	33,625
207 城陽市	80,037	38,622	41,415	81,636	△ 1,599	△ 2.0	29,972
208 向日市	54,328	26,159	28,169	55,041	△ 713	△ 1.3	21,282
209 長岡京市	79,844	38,837	41,007	78,335	1,509	1.9	31,514
210 八幡市	74,227	36,381	37,846	74,252	△ 25	0.0	28,795
211 京田辺市	67,910	33,683	34,227	64,008	3,902	6.1	27,839
212 京丹後市	59,038	28,235	30,803	62,723	△ 3,685	△ 5.9	20,690
213 南丹市	35,214	17,174	18,040	36,736	△ 1,522	△ 4.1	12,721
214 木津川市	69,761	33,531	36,230	63,649	6,112	9.6	24,393
303 大山崎町	15,121	7,340	7,781	15,191	△ 70	△ 0.5	5,750
322 久御山町	15,914	7,780	8,134	16,610	△ 696	△ 4.2	5,870
343 井手町	8,447	4,129	4,318	8,951	△ 504	△ 5.6	3,110
344 宇治田原町	9,711	4,798	4,913	10,060	△ 349	△ 3.5	3,097
364 笠置町	1,626	764	862	1,876	△ 250	△ 13.3	631
365 和束町	4,482	2,111	2,371	4,998	△ 516	△ 10.3	1,509
366 精華町	35,630	17,079	18,551	34,236	1,394	4.1	12,117
367 南山城村	3,078	1,464	1,614	3,466	△ 388	△ 11.2	1,128
407 京丹波町	15,732	7,393	8,339	16,893	△ 1,161	△ 6.9	5,660
463 伊根町	2,410	1,117	1,293	2,718	△ 308	11.3	939
465 与謝野町	23,454	11,039	12,415	24,906	△ 1,452	△ 5.8	8,347

(国勢調査)

資料 市総務課

## 4 農 林 業

### 24. 専兼業種別農家数

(各年2月1日現在)

区分 年次・地区	総農家数	自給的農家数	販 売 農 家			
			総 数	専業農家	第 1 種 兼業農家	第 2 種 兼業農家
	戸	戸	戸	戸	戸	戸
平成 17 年	3,178	1,201	1,977	483	109	1,385
22	4,710	2,169	2,541	708	195	1,638
福 知 山	148	90	58	20	5	33
雀 部	186	92	94	25	2	67
庵 我	227	94	133	24	15	94
下 豊 富	418	127	291	56	25	210
上 豊 富	290	93	197	48	14	135
西 中 筋	157	121	36	12	3	21
下 川 口	95	39	56	14	7	35
上 六 人 部	180	90	90	25	2	63
中 六 人 部	175	56	119	32	10	77
下 六 人 部	192	80	112	26	17	69
上 川 口	178	94	84	22	6	56
金 谷	97	59	38	8	2	28
三 岳	138	82	56	20	3	33
金 山	119	41	78	20	14	44
雲 原	80	26	54	18	4	32
佐 賀	160	81	79	25	9	45
菟 原	212	100	112	33	3	76
細 見	259	125	134	43	3	88
川 合	145	86	59	27	5	27
上 夜 久 野	317	94	223	67	18	138
中 夜 久 野	163	55	108	25	10	73
下 夜 久 野	216	108	108	42	3	63
美 河	233	161	72	24	3	45
美 鈴	122	70	52	28	—	24
有 仁	203	105	98	24	12	62

(農林業センサス)

資料 市総務課

25. 地区、経営耕地規模別農家数

(各年2月1日現在)

区分 年次・地区	総数	30アール 未 満	30～50	50～100	100～150	150～
	戸	戸	戸	戸	戸	戸
平成 17 年	3,178	1,202	670	927	237	142
22	4,710	2,174	840	1,179	293	224
福 知 山	148	90	21	27	4	6
雀 部	186	92	24	55	9	6
庵 我	227	94	44	60	14	15
下 豊 富	418	127	58	156	42	35
上 豊 富	290	93	43	105	30	19
西 中 筋	157	121	12	19	3	2
下 川 口	95	39	20	21	9	6
上 六 人 部	180	90	43	37	4	6
中 六 人 部	175	56	37	58	12	12
下 六 人 部	192	80	29	48	15	20
上 川 口	178	94	31	38	5	10
金 谷	97	60	17	11	4	5
三 岳	138	82	18	29	2	7
金 山	119	41	23	33	15	7
雲 原	80	26	25	22	5	2
佐 賀	160	81	25	39	6	9
菟 原	212	101	39	60	10	2
細 見	259	125	48	66	14	6
川 合	145	87	32	23	2	1
上 夜 久 野	317	95	77	98	37	10
中 夜 久 野	163	55	36	48	16	8
下 夜 久 野	216	108	44	41	15	8
美 河	233	162	28	27	11	5
美 鈴	122	70	26	21	2	3
有 仁	203	105	40	37	7	14

(農林業センサス)

資料 市総務課

26. 地区、経営耕地種類別面積

(各年2月1日現在)

年次・地区	経営耕地面積 ha	自給的農家 総数 ha	販売農家			
			総数 ha	田 ha	畑 ha	樹園地 ha
平成 17 年	1,759.86	233.80	1,526.06	1,346.75	146.65	32.66
22	2,487.69	418.90	2,068.79	1,783.04	210.26	75.49
福 知 山	66.14	16.59	49.55	41.95	6.76	0.84
雀 部	101.94	17.87	84.07	64.07	14.60	5.40
庵 我	127.62	18.43	109.19	80.65	26.87	1.67
下 豊 富	290.87	24.79	266.08	238.84	23.12	4.12
上 豊 富	184.13	17.70	166.43	156.66	7.93	1.84
西 中 筋	47.16	21.05	26.11	14.37	6.19	5.55
下 川 口	61.77	7.46	54.31	47.43	6.42	0.46
上 六 人 部	80.89	17.80	63.09	59.19	3.01	0.89
中 六 人 部	101.69	10.35	91.34	87.08	3.50	0.76
下 六 人 部	130.99	14.59	116.40	101.52	12.56	2.32
上 川 口	87.84	17.66	70.18	60.42	9.05	0.71
金 谷	38.87	11.08	27.79	25.88	1.80	0.11
三 岳	64.65	16.19	48.46	44.79	3.26	0.41
金 山	76.71	8.13	68.58	62.68	5.39	0.51
雲 原	40.40	5.35	35.05	31.92	3.13	—
佐 賀	95.43	17.46	77.97	69.36	4.83	3.78
菟 原	92.27	19.74	72.53	59.81	4.87	7.85
細 見	117.03	24.94	92.09	77.52	9.74	4.83
川 合	51.68	16.79	34.89	24.58	2.58	7.73
上 夜 久 野	180.49	18.80	161.69	138.99	13.36	9.34
中 夜 久 野	93.05	11.53	81.52	66.64	11.85	3.03
下 夜 久 野	98.71	20.43	78.28	71.96	4.53	1.79
美 河	107.45	30.54	76.91	60.33	10.98	5.60
美 鈴	44.79	13.60	31.19	26.59	2.82	1.78
有 仁	105.12	20.03	85.09	69.81	11.11	4.17

(農林業センサス)

資料 市総務課



27. 農業用機械保有状況

(各年2月1日現在)

年次	動力田植機		トラクター		コンバイン	
	農家数	台数	農家数	台数	農家数	台数
	戸	台	戸	台	戸	台
平成 22 年	1,798	1,822	2,280	2,415	1,425	1,457

(農林業センサス)

資料 市総務課

(注) 販売農家の数値。

28. 地区別米の収穫状況

年次	区分		年次	区分	
	収穫高	集荷高		収穫高	集荷高
	t	t		t	t
平成 21 年	8,685	2,574	中 六 人 部	390	102
22	8,607	2,541	下 六 人 部	462	115
23	8,594	2,435	上 川 口	227	67
24	8,563	2,558	金 谷	193	56
25	8,491	2,339	三 岳	212	47
福 知 山	222	60	雲 原	116	26
雀 部	262	80	佐 賀	350	120
庵 我	307	112	金 山	284	74
下 豊 富	927	290	三 和	857	158
上 豊 富	578	167	下 夜 久 野	356	49
遷 喬	425	142	中 夜 久 野	276	58
下 川 口	190	97	上 夜 久 野	594	99
上 六 人 部	319	92	大 江	944	328

資料 市農業振興課

29. 家畜等生産販売状況

区 分	乳 牛	肉 牛	豚	に わ と り		みつばち
				採 卵	肉 鶏	
戸 数	戸	戸	戸	戸	戸	戸
平成 21 年	7	19	2	2	10	12
22	6	17	3	2	9	11
23	6	17	1	2	8	11
24	7	14	2	2	8	10
25	6	14	3	2	8	13
飼育頭羽数	頭	頭	頭	羽	羽	群
平成 21 年	221	214	x	445,000	456,000	79
22	206	210	x	490,000	447,000	103
23	208	210	x	464,000	445,000	90
24	220	180	x	492,000	342,000	89
25	187	180	x	574,000	424,000	93
生 産 量	牛 乳	子牛	子豚	卵	肉	蜜
	t	頭	頭	t	t	t
平成 21 年	1,200	107	x	7,800	3,700	x
22	1,100	75	x	8,600	3,700	x
23	1,100	82	x	8,100	3,700	x
24	1,200	50	x	8,600	2,800	1.5
25	1,000	50	x	10,000	3,500	3.4

資料 市農業振興課

30. 製茶工場数及び栽培状況

区 分 年 次	機 械 製 茶工場数	茶 栽 培 面 積			茶 期 別 荒 茶 生 産 量			
		総 数	専 用 畑	兼 用 畑	総 数	1 番 茶	2 番 茶	番 茶 類
		ha	ha	ha	t	t	t	t
平成 21 年	11	18.5	15.9	2.6	14.0	12.5	0.1	1.4
22	10	18.7	16.1	2.6	12.1	10.7	—	1.4
23	10	18.9	16.3	2.6	4.0	4.0	—	0
24	9	19.0	16.4	2.6	10.6	10.6	—	0
25	9	19.0	16.4	2.6	8.7	8.3	—	0

資料 市農業振興課

31. 農業農村整備事業

区 分	平成21年度		平成22年度		平成23年度		平成24年度		平成25年度	
	事業数	事業費	事業数	事業費	事業数	事業費	事業数	事業費	事業数	事業費
	箇所	千円	箇所	千円	箇所	千円	箇所	千円	箇所	千円
総 数	29	264,555	22	204,354	26	381,575	26	266,345	23	232,709
国庫補助事業	14	113,355	14	74,202	16	271,145	15	182,234	13	130,564
府補助事業	7	26,770	1	3,000	—	—	—	—	—	—
市事業	8	124,430	7	127,152	10	110,430	11	84,111	10	102,145

(注) 災害復旧事業は除く。

資料 市農林管理課

32. 農地転用許可実績

区 分	平成21年度		平成22年度		平成23年度		平成24年度		平成25年度	
	件数	面積	件数	面積	件数	面積	件数	面積	件数	面積
		m <sup>2</sup>		m <sup>2</sup>		m <sup>2</sup>		m <sup>2</sup>		m <sup>2</sup>
総 数	81	30,427	84	34,329	60	25,267	115	53,901	167	60,590
住 宅	27	12,782	13	4,107	11	2,928	22	5,377	12	4,570
植 林	—	—	1	1,455	—	—	—	—	—	—
工 場	—	—	—	—	—	—	4	4,035	1	498
倉 庫	1	585	4	1,851	—	—	1	80	2	110
駐 車 場	7	2,147	12	2,143	4	4,971	6	2,821	14	4,357
露天資材置場	3	2,177	8	4,878	3	852	1	1,008	3	985
賃貸アパート	1	492	7	4,951	5	3,538	4	4,303	10	5,698
建売住宅	—	—	—	—	—	—	—	—	—	—
分譲宅地	5	3,214	4	1,611	2	544	7	5,818	5	1,989
作業場	—	—	1	300	1	254	—	—	1	144
店舗・事務所	2	495	1	611	5	1,471	2	809	1	604
公共施設	1	859	1	888	2	359	—	—	—	—
そ の 他	34	7,676	32	11,534	27	10,350	68	29,649	118	41,635

資料 市農業委員会

### 33. 森林面積

(各年4月1日現在)

区 分 年 次	総面積	森 林 面 積				林 野 率
		総 数	国 有 林	公 有 林	私 有 林	
	ha	ha	ha	ha	ha	%
平成 22 年	55,257	42,104	221	1,159	40,443	76.2
23	55,257	42,103	221	1,159	40,440	76.2
24	55,257	42,103	221	1,159	40,440	76.2
25	55,257	42,101	221	1,159	40,439	76.2
26	55,257	42,087	221	1,154	40,429	76.2

(京都府林業統計)

資料 市林業振興課

### 34. 民有林樹別構成

(各年4月1日現在)

区 分 年 次	総 数		針 葉 樹		広 葉 樹		そ の 他
	面 積	蓄 積	面 積	蓄 積	面 積	蓄 積	面 積
	ha	千m <sup>2</sup>	ha	千m <sup>2</sup>	ha	千m <sup>2</sup>	ha
平成 22 年	40,443	9,098	24,520	7,149	16,058	2,292	1,024
23	41,882	9,625	24,517	7,240	15,784	2,336	1,298
24	41,882	9,709	24,517	7,314	15,784	2,346	1,298
25	41,881	9,828	24,516	7,414	15,784	2,365	1,298
26	41,866	9,936	24,541	7,511	15,745	2,375	1,297

(京都府林業統計)

資料 市林業振興課

### 35. 主要林産物生産実績

区 分 年 次	しいたけ (乾)	しいたけ (生)	まつたけ	竹 材	く り	木 炭 (黒)	生うるし
	t	t	t	千束	t	t	kg
平成 21 年	0.8	15.5	0.2	—	55.0	—	1.0
22	1.2	5.8	0.1	—	56.0	—	1.0
23	1.3	11.4	0.2	0.1	57.3	1.6	4.0
24	1.1	12.8	0.1	—	62.7	—	5.0
25	0.6	20.5	0.1	—	45.1	—	8.0

(京都府林業統計)

資料 市林業振興課

### 36. 林 道

(各年4月1日現在)

区 分 年 次	総 数		自 動 車 道		軽 車 道	
	路 線 数	延 長	路 線 数	延 長	路 線 数	延 長
		m		m		m
平成 22 年	146	140,820	129	128,570	17	12,250
23	146	140,820	129	128,570	17	12,250
24	146	140,820	129	128,570	17	12,250
25	146	140,820	129	128,570	17	12,250
26	146	140,820	129	128,570	17	12,250

(京都府林業統計)

資料 市林業振興課

## 5 事 業 所

37. 産業分類（大分類）別事業所数の推移

分 類	年 次	平成 8 年	平成 11 年	平成 13 年	平成 16 年	平成 18 年
総 数		4,461	4,068	4,049	3,718	4,445
農 林 漁 業		10	8	9	6	17
鉱 業		6	4	1	3	6
建 設 業		469	440	425	403	526
製 造 業		400	343	308	280	339
電 気 ・ ガ ス ・ 熱 供 給 ・ 水 道 業		9	4	9	3	8
情 報 通 信 業		—	—	—	34	24
運 輸 業		—	—	—	52	71
運 輸 ・ 通 信 業		104	79	95	—	—
卸 売 ・ 小 売 業		1,980	1,885	1,798	1,166	1,265
金 融 ・ 保 険 業		95	81	83	71	73
不 動 産 業		188	179	168	180	174
飲 食 店 ， 宿 泊 業		—	—	—	545	563
医 療 ， 福 祉		—	—	—	176	262
教 育 ， 学 習 支 援 業		—	—	—	79	168
複 合 サ ー ビ ス 事 業		—	—	—	14	47
サ ー ビ ス 業 (他に分類されないもの)		1,171	1,045	1,122	706	863
公 務		29	—	28	—	39

(事業所・企業統計調査)

資料 市総務課

(注) 平成11年及び平成16年調査は簡易調査のため、官公庁は除く。

(注) 平成8年、平成13年、平成18年は10月1日現在、平成11年は7月1日現在、平成16年は6月1日現在。

(注) 平成14年産業分類改定。

38. 産業分類（大分類）別従業者数の推移

年次 分類	平成 8 年	平成 11 年	平成 13 年	平成 16 年	平成 18 年
	総数	39,126	33,660	37,693	31,644
農 林 漁 業	91	41	68	29	123
鉱 業	65	51	38	30	50
建 設 業	4,077	3,761	3,543	3,193	3,782
製 造 業	7,789	7,292	7,451	6,922	7,588
電 気 ・ ガ ス ・ 熱 供 給 ・ 水 道 業	291	117	280	140	293
情 報 通 信 業	—	—	—	290	489
運 輸 業	—	—	—	1,456	1,808
運 輸 ・ 通 信 業	3,141	2,194	2,084	—	—
卸 売 ・ 小 売 業	11,475	11,349	10,739	7,882	8,432
金 融 ・ 保 険 業	1,280	1,203	1,341	699	668
不 動 産 業	403	397	500	573	482
飲 食 店 , 宿 泊 業	—	—	—	2,450	2,777
医 療 , 福 祉	—	—	—	2,797	4,432
教 育 , 学 習 支 援 業	—	—	—	929	2,204
複 合 サ ー ビ ス 事 業	—	—	—	202	428
サ ー ビ ス 業 (他に分類されないもの)	8,714	7,255	9,691	4,052	5,819
公 務	1,800	—	1,958	—	2,218

(事業所・企業統計調査)

資料 市総務課

(注) 平成11年及び平成16年調査は簡易調査のため、官公庁は除く。

(注) 平成8年、平成13年、平成18年は10月1日現在、平成11年は7月1日現在、平成16年は6月1日現在。

(注) 平成14年産業分類改定。

39. 産業分類（大分類）別事業所数

分 類	年 次	平 成 21 年	平 成 24 年
総 数		4,393	3,922
農 林 漁 業		28	24
鉱業、採石業、砂利採取業		6	9
建 設 業		514	475
製 造 業		311	301
電 気 ・ ガ ス ・ 熱 供 給 ・ 水 道 業		7	2
情 報 通 信 業		32	28
運 輸 業 、 郵 便 業		83	81
卸 売 業 、 小 売 業		1,213	1,042
金 融 業 、 保 険 業		81	71
不 動 産 業 、 物 品 賃 貸 業		206	203
学 術 研 究 、 専 門 ・ サ ー ビ ス 業		151	146
宿 泊 業 、 飲 食 サ ー ビ ス 業		549	479
生 活 関 連 サ ー ビ ス 業 、 娯 楽 業		361	358
教 育 、 学 習 支 援 業		166	97
医 療 、 福 祉		265	223
複 合 サ ー ビ ス 事 業		42	43
サ ー ビ ス 業 (他に分類されないもの)		339	340
公 務 (他に分類されるものを除く)		39	—

(経済センサスー基礎調査、経済センサスー活動調査)

資料 市総務課

(注) 基礎調査は7月1日現在、活動調査は2月1日現在。

(注) 「公務」は、活動調査において調査対象外。

## 40. 産業分類（大分類）従業者数

分 類	年 次	平 成 21 年	平 成 24 年
総 数		42,350	36,764
農 林 漁 業		419	484
鉱業、採石業、砂利採取業		34	80
建 設 業		3,393	3,138
製 造 業		7,247	7,560
電 気 ・ ガ ス ・ 熱 供 給 ・ 水 道 業		246	128
情 報 通 信 業		508	168
運 輸 業 、 郵 便 業		2,253	2,749
卸 売 業 、 小 売 業		8,559	7,401
金 融 業 、 保 険 業		782	667
不 動 産 業 、 物 品 賃 貸 業		666	778
学 術 研 究 、 専 門 ・ サ ー ビ ス 業		681	625
宿 泊 業 、 飲 食 サ ー ビ ス 業		3,063	2,773
生 活 関 連 サ ー ビ ス 業 、 娯 楽 業		1,713	1,470
教 育 、 学 習 支 援 業		2,059	771
医 療 、 福 祉		4,684	3,906
複 合 サ ー ビ ス 事 業		303	317
サ ー ビ ス 業 (他に分類されないもの)		3,742	3,749
公 務 (他に分類されるものを除く)		1,998	—

(経済センサスー基礎調査、経済センサスー活動調査)

資料 市総務課

(注) 基礎調査は7月1日現在、活動調査は2月1日現在。

(注) 「公務」は、活動調査において調査対象外。



41. 従業者規模、産業別（大分類）事業所数及び従業者数（民営）

（平成24年2月1日現在）

産 業	総 数	1～4人	5～9人	10～29人	30人以上	派遣従業者のみ
（事業所数）	事業所	事業所	事業所	事業所	事業所	事業所
総 数	3,922	2,334	796	548	225	19
農 林 漁 業	24	8	3	8	5	—
鉱業、採石業、砂利採取業	9	2	3	4	0	—
建 設 業	475	283	103	74	14	1
製 造 業	301	123	63	61	53	1
電気・ガス・熱供給・水道業	2	—	—	1	1	—
情 報 通 信 業	28	18	6	4	—	—
運 輸 業、郵 便 業	81	12	20	23	25	1
卸 売 業、小 売 業	1,042	620	227	155	34	6
金 融 業、保 険 業	71	26	20	19	5	1
不 動 産 業、物 品 賃 貸 業	203	167	20	11	3	2
学術研究、専門・サービス業	146	105	30	10	1	—
宿泊業、飲食サービス業	479	302	107	55	15	—
生活関連サービス業、娯楽業	358	281	44	23	7	3
教育、学習支援業	97	67	16	8	6	—
医 療、福 祉	223	70	68	57	28	—
複 合 サ ー ビ ス 事 業	43	25	11	4	3	—
サービス業（他に分類されないもの）	340	225	55	31	25	4
（従業者数）	人	人	人	人	人	
総 数	36,764	4,867	5,179	8,628	18,090	
農 林 漁 業	484	21	20	130	313	
鉱業、採石業、砂利採取業	80	4	19	57	—	
建 設 業	3,138	575	677	1,196	690	
製 造 業	7,560	274	410	1,027	5,849	
電気・ガス・熱供給・水道業	128	—	—	22	106	
情 報 通 信 業	168	41	42	85	—	
運 輸 業、郵 便 業	2,749	20	139	387	2,203	
卸 売 業、小 売 業	7,401	1,412	1,478	2,338	2,173	
金 融 業、保 険 業	667	58	141	286	182	
不 動 産 業、物 品 賃 貸 業	778	298	119	155	206	
学術研究、専門・サービス業	625	221	191	135	78	
宿泊業、飲食サービス業	2,773	620	682	825	646	
生活関連サービス業、娯楽業	1,470	491	288	361	330	
教育、学習支援業	771	119	111	143	398	
医 療、福 祉	3,906	161	447	897	2,401	
複 合 サ ー ビ ス 事 業	317	74	61	68	114	
サービス業（他に分類されないもの）	3,749	478	354	516	2,401	

（経済センサスー活動調査）

資料 市総務課

42. 地区、産業分類（大分類）別事業所数及び従業者数（民営）

（平成24年2月1日現在）

分 類	総 数		農林漁業		鉱業、採石業、砂利採取業		建 設 業		製 造 業		電気・ガス・熱供給・水道業		情 報 通 信 業		運 輸 業、 郵 便 業		卸 売 業、 小 売 業		
	事業所数	従事者数	事業所数	従事者数	事業所数	従事者数	事業所数	従事者数	事業所数	従事者数	事業所数	従事者数	事業所数	従事者数	事業所数	従事者数	事業所数	従事者数	
地 区																			
総 数	3,922	36,764	24	484	9	80	475	3,138	301	7,560	2	128	28	168	81	2,749	1,042	7,401	
惇 明	689	4,972	2	27	3	22	48	304	13	108	—	—	8	36	13	771	203	1,144	
昭 和	994	8,513	1	12	1	5	75	875	36	611	1	106	13	78	13	550	294	2,138	
大 正	269	2,634	—	—	—	—	27	261	16	272	—	—	—	—	5	24	74	665	
雀 部	318	2,521	—	—	1	6	31	174	16	305	—	—	3	7	3	38	105	961	
遷 喬	103	881	2	140	—	—	16	75	10	114	—	—	—	—	—	—	26	179	
成 仁	34	483	—	—	—	—	4	31	1	238	—	—	—	—	—	—	7	27	
庵 我	62	423	—	—	—	—	9	41	9	31	—	—	1	27	—	—	6	25	
下 豊 富	351	2,958	3	11	—	—	54	343	25	214	—	—	1	7	8	283	107	949	
下 川 口	61	777	2	92	—	—	11	126	10	144	—	—	—	—	1	30	15	90	
上 豊 富	38	330	—	—	—	—	10	27	3	14	—	—	—	—	—	—	5	14	
上 六 人 部	35	156	—	—	1	2	6	23	3	9	—	—	—	—	—	—	9	39	
中 六 人 部	22	254	—	—	—	—	3	23	—	—	—	—	1	1	—	—	5	38	
下 六 人 部	134	2,107	—	—	—	—	29	132	14	508	—	—	1	12	8	255	30	393	
上 川 口	70	377	1	1	—	—	20	132	7	55	—	—	—	—	1	7	16	85	
金 谷	15	154	—	—	—	—	5	19	—	—	—	—	—	—	—	—	3	23	
三 岳	16	95	—	—	—	—	6	14	2	53	—	—	—	—	—	—	3	12	
金 山	10	48	—	—	—	—	2	10	2	10	—	—	—	—	—	—	2	3	
雲 原	17	47	—	—	—	—	2	9	2	2	—	—	—	—	—	—	5	16	
佐 賀	18	68	—	—	—	—	3	12	1	3	—	—	—	—	1	7	2	12	
長田野工業団地	95	5,155	—	—	—	—	4	67	49	4,110	1	22	—	—	16	663	4	19	
菟 原	51	353	1	63	—	—	17	83	7	42	—	—	—	—	2	9	7	24	
細 見	80	1,061	3	12	—	—	12	28	14	176	—	—	—	—	4	92	16	102	
川 合	26	195	2	6	—	—	7	15	6	157	—	—	—	—	—	—	3	2	
下 夜 久 野	76	384	—	—	—	—	16	51	10	63	—	—	—	—	2	9	15	116	
中 夜 久 野	45	310	4	50	—	—	6	39	5	97	—	—	—	—	—	—	15	56	
上 夜 久 野	63	317	1	11	—	—	13	38	9	55	—	—	—	—	—	—	17	63	
美 河	154	742	1	24	2	32	28	109	20	134	—	—	—	—	4	11	36	172	
美 鈴	37	260	—	—	1	13	2	7	8	31	—	—	—	—	—	—	4	7	
有 仁	39	189	1	35	—	—	9	70	3	4	—	—	—	—	—	—	8	27	

（経済センサスー活動調査）

金融業, 保険業		不動産業, 物品貸業		学術研究, 専門・技術サービス業		宿泊業, 飲食サービス業		生活関連サービス業, 娯楽業		教育, 学習支援業		医療, 福祉		複合サービス事業		サービス業(他に分類されないもの)		分類
事業所数	従事者数	事業所数	従事者数	事業所数	従事者数	事業所数	従事者数	事業所数	従事者数	事業所数	従事者数	事業所数	従事者数	事業所数	従事者数	事業所数	従事者数	
71	667	203	778	146	625	479	2,773	358	1,470	97	771	223	3,906	43	317	340	3,749	総数
23	234	38	141	33	131	103	518	89	329	26	154	40	338	4	14	43	701	惇明
29	334	86	215	45	189	153	936	82	284	29	223	54	791	4	92	78	1,074	昭和
1	9	22	42	8	29	42	281	25	145	9	227	17	518	3	8	20	153	大正
3	21	15	35	8	17	43	318	32	110	12	49	16	214	2	6	28	260	雀部
2	16	1	2	8	108	5	98	14	27	2	2	9	87	2	11	6	22	遷喬
—	—	—	—	2	14	7	24	3	7	2	5	7	127	1	10	—	—	成仁
—	—	—	—	2	4	6	28	9	33	1	5	10	175	1	3	8	51	庵我
3	8	30	125	16	55	27	159	22	184	9	83	15	215	2	34	29	288	下豊富
—	—	1	3	—	—	2	4	3	15	—	—	4	90	1	5	11	178	下川口
1	2	1	12	—	—	2	4	1	38	—	—	6	185	1	7	8	27	上豊富
—	—	1	16	1	1	4	30	3	3	—	—	1	6	1	3	5	24	上六人部
—	—	2	14	—	—	2	15	2	86	1	2	3	67	1	4	2	4	中六人部
2	8	—	—	5	17	13	68	10	97	—	—	6	260	1	3	15	354	下六人部
—	—	1	1	3	24	5	22	4	7	—	—	3	15	1	3	8	25	上川口
—	—	—	—	—	—	—	—	3	4	—	—	1	103	1	3	2	2	金谷
—	—	—	—	—	—	—	—	1	1	—	—	2	11	1	3	1	1	三岳
—	—	—	—	—	—	3	24	—	—	—	—	—	—	—	—	1	1	金山
—	—	—	—	—	—	3	10	2	3	—	—	—	—	1	3	2	4	雲原
1	4	—	—	2	3	—	—	4	5	1	14	—	—	1	3	2	5	佐賀
1	4	2	167	0	0	11	37	2	3	—	—	1	50	—	—	4	13	長田野工業団地
—	—	—	—	2	4	1	7	3	7	—	—	2	87	1	5	8	22	菟原
1	7	—	—	1	1	6	51	7	26	—	—	5	143	2	21	9	402	細見
—	—	—	—	—	—	1	1	1	1	—	—	—	—	1	4	5	9	川合
1	8	1	2	3	7	6	8	7	10	—	—	3	33	4	32	8	45	下夜久野
—	—	1	1	1	9	7	43	3	9	—	—	—	—	1	3	2	3	中夜久野
—	—	—	—	2	2	2	8	4	6	2	3	4	107	1	5	8	19	上夜久野
3	12	1	2	3	8	15	35	14	17	2	3	8	121	2	25	15	37	美河
—	—	—	—	1	2	4	20	4	7	1	1	5	154	1	4	6	14	美鈴
—	—	—	—	—	—	6	24	4	6	—	—	1	9	1	3	6	11	有仁

43. 地区、経営組織別民営事業所数及び従業者数

(平成24年2月1日現在)

区 分 地 区	民 営							
	総 数		個 人		法 人		法人でない団体	
	事業所数	従業者数	事業所数	従業者数	事業所数	従業者数	事業所数	従業者数
総 数	3,922	36,764	1,704	4,653	2,196	31,996	22	115
惇 明	689	4,972	364	947	324	4,024	1	1
昭 和	994	8,513	409	1,227	578	7,274	7	12
大 正	269	2,634	113	320	153	2,307	3	7
雀 部	318	2,521	144	417	174	2,104	—	—
遷 喬	103	881	40	119	62	727	1	35
成 仁	34	483	12	42	22	441	—	—
庵 我	62	423	36	91	26	332	—	—
下 豊 富	351	2,958	103	290	248	2,668	—	—
下 川 口	61	777	18	87	43	690	—	—
上 豊 富	38	330	17	35	21	295	—	—
上 六 人 部	35	156	16	37	19	119	—	—
中 六 人 部	22	254	6	40	15	213	1	1
下 六 人 部	134	2,107	34	73	100	2,034	—	—
上 川 口	70	377	34	108	35	265	1	4
金 谷	15	154	7	15	8	139	—	—
三 岳	16	95	9	17	7	78	—	—
金 山	10	48	3	4	6	31	1	13
雲 原	17	47	12	23	5	24	—	—
佐 賀	18	68	9	19	9	49	—	—
長田野工業団地	95	5,155	1	2	94	5,153	—	—
菟 原	51	353	25	54	25	292	1	7
細 見	80	1,061	34	86	45	971	1	4
川 合	26	195	14	23	12	172	—	—
下 夜 久 野	76	384	47	138	28	234	1	12
中 夜 久 野	45	310	19	60	26	250	—	—
上 夜 久 野	63	317	36	67	25	233	2	17
美 河	154	742	98	220	55	521	1	1
美 鈴	37	260	21	43	16	217	—	—
有 仁	39	189	23	49	15	139	1	1

(経済センサスー活動調査)

資料 市総務課

# 6 工 業

## 44. 工業の推移

(各年12月31日現在)

年次	工場数		従業者数		製造品出荷額等	
	実数	前年(回)比	実数	前年(回)比	実数	前年(回)比
	事業所	%	人	%	億円	%
平成14年	140	88.1	5,960	95.6	1,933	93.4
15	146	104.3	6,080	102.0	2,100	108.6
16	129	88.4	6,027	99.1	2,313	110.1
17	134	103.9	6,398	106.2	2,461	106.4
18	167	124.6	7,405	115.7	2,763	112.3
19	182	109.0	7,705	104.1	2,965	107.3
20	182	100.0	7,301	94.8	2,726	91.9
21	172	94.5	7,066	96.8	2,121	77.8
22	169	98.3	7,360	104.2	2,257	106.4
23	154	91.1	6,647	90.3	2,271	100.6
24	162	105.2	7,528	113.3	2,241	98.7
25	159	98.1	7,749	102.9	2,515	112.2

(工業統計調査・平成23年は平成24年経済センサス-活動調査)

資料 市総務課

(注) 従業者1~3人の事業所を除く。

## 45. 従業者規模別状況

(平成25年12月31日現在)

区分	工場数	従業者数	現金給与総額	原材料使用額等	製造品出荷額等
	事業所	人	万円	万円	万円
総数	159	7,749	3,168,942	13,806,180	25,153,512
4~9人	57	352	87,337	294,048	508,747
10~19人	37	532	142,509	345,585	618,965
20~29人	18	457	152,105	617,164	1,331,170
30~49人	9	339	137,620	326,918	1,286,993
50~99人	12	916	364,096	2,698,187	4,700,689
100~199人	18	2,568	1,062,780	3,239,291	6,213,315
200~299人	4	1,014	554,881	3,343,161	4,878,383
300人以上	4	1,571	667,614	2,941,826	5,615,250

(工業統計調査)

資料 市総務課

(注) 従業者1~3人の事業所を除く。

46. 産業分類（中分類）別状況

（平成25年12月31日現在）

区 分	工 場 数	従 業 者 数	現金給与総額	原材料使用額等	製造品出荷額等
	事業所	人	万円	万円	万円
総 数	159	7,749	3,168,942	13,806,180	25,153,512
食 料 品	22	1,292	274,561	1,168,825	1,844,104
飲料・たばこ・飼料	1	27	x	x	x
織 維	11	176	24,910	55,300	104,515
木 材 ・ 木 製 品	4	37	11,293	9,273	31,826
家 具 ・ 装 備 品	1	13	x	x	x
パ ル プ ・ 紙	4	253	147,342	859,807	1,824,748
印 刷	7	106	32,929	61,146	569,291
化 学	9	1,133	573,731	1,718,945	5,322,615
石 油 ・ 石 炭	1	7	x	x	x
プ ラ ス チ ッ ク 製 品	7	412	163,007	1,203,431	1,718,045
ゴ ム 製 品	1	27	x	x	x
皮 革	—	—	—	—	—
窯 業 ・ 土 石	13	409	183,252	1,384,654	2,406,422
鉄 鋼	8	577	283,015	2,227,233	3,023,064
非 鉄 金 属	3	190	68,285	788,934	910,853
金 属 製 品	20	317	102,002	372,369	561,166
は ん 用 機 械	6	141	62,043	145,781	328,230
生 産 用 機 械	9	317	117,852	505,202	692,358
業 務 用 機 械	3	517	276,281	1,105,781	1,859,849
電 子 部 品	7	385	139,373	356,349	729,929
電 気 機 械	12	1,160	623,827	1,675,358	2,917,672
情 報 通 信	—	—	—	—	—
輸 送 用 機 械	5	66	18,904	73,268	96,878
そ の 他	5	187	39,616	7,582	64,126

（工業統計調査）

資料 市総務課

（注）従業者1～3人の事業所を除く。

47. 地区別工場の状況

(平成25年12月31日現在)

区 分		工 場 数	従 業 者 数	現金給与総額	原材料使用額等	製造品出荷額等
		事業所	人	万円	万円	万円
総	数	159	7,749	3,168,942	13,806,180	25,153,512
惇	明	8	96	25,483	28,795	78,259
昭	和	11	362	94,483	285,729	659,283
大	正	8	94	33,696	49,952	104,693
雀	部	8	204	56,164	85,373	174,396
遷	喬	5	122	31,813	20,350	74,493
庵	我	3	17	4,548	4,729	8,435
下	豊 富	11	162	50,183	98,906	219,443
下	川 口	7	118	37,872	176,064	425,404
上	豊 富	1	5	x	x	x
上	六 人 部	1	7	x	x	x
下	六 人 部	12	821	161,657	725,438	1,012,248
上	川 口	4	42	11,014	19,573	42,953
三	岳	2	36	6,560	3,728	18,459
金	山	1	9	x	x	x
長	田 野 工 業 団 地	43	4,960	2,482,183	11,941,631	21,346,404
菟	原	2	25	2,109	3,744	8,215
細	見	11	206	64,034	152,207	566,812
川	合	2	161	36,356	100,910	166,979
下	夜 久 野	3	46	6,857	5,292	19,428
中	夜 久 野	4	103	29,412	14,057	65,542
上	夜 久 野	3	39	8,601	23,627	47,479
美	河	6	90	18,237	49,450	81,277
美	鈴	3	24	1,807	733	6,366

(工業統計調査)

資料 市総務課

(注) 従業者1~3人の事業所を除く。

48. 地区、産業分類（中分類）別工場数

（平成25年12月31日現在）

地区	数	総	食	飲・	織	木	家	パ	印	化	石	製	ゴ
		数	料	料・	維	材	具	ル	刷	学	油	製	ム
			品	飼		・	・	プ			・	ス	製
				た		木	装	・			石	チ	品
				ば		製	備	紙			炭	ック	品
				こ		品	品					品	品
				料									
総	数	159	22	1	11	4	1	4	7	9	1	7	1
惇	明	8	5	—	—	—	—	—	1	—	—	—	—
昭	和	11	3	—	—	—	—	—	2	—	—	—	—
大	正	8	—	—	—	—	—	—	1	1	—	—	—
雀	部	8	—	—	2	—	—	—	—	—	—	—	—
遷	喬	5	—	—	—	—	—	—	—	—	—	—	—
庵	我	3	—	—	1	—	—	—	—	—	—	—	—
佐	賀	—	—	—	—	—	—	—	—	—	—	—	—
下	豊	11	—	—	—	2	—	—	—	—	—	—	—
下	川	7	1	—	1	—	—	—	1	—	1	1	—
上	豊	1	—	—	—	—	—	—	—	—	—	—	—
上	六	1	—	—	—	—	—	—	—	—	—	1	—
下	六	12	3	—	—	—	—	—	—	—	—	2	—
上	川	4	—	—	—	1	—	—	—	—	—	—	—
三	岳	2	—	1	—	—	—	—	—	—	—	—	—
金	山	1	1	—	—	—	—	—	—	—	—	—	—
長	田	43	1	—	—	—	—	2	1	8	—	2	1
菟	原	2	1	—	1	—	—	—	—	—	—	—	—
細	見	11	1	—	2	—	1	1	1	—	—	—	—
川	合	2	1	—	—	—	—	—	—	—	—	—	—
下	夜	3	1	—	1	—	—	—	—	—	—	—	—
中	夜	4	1	—	—	—	—	—	—	—	—	—	—
上	夜	3	1	—	—	—	—	—	—	—	—	1	—
美	河	6	1	—	2	1	—	—	—	—	—	—	—
美	鈴	3	1	—	1	—	—	1	—	—	—	—	—
有	仁	—	—	—	—	—	—	—	—	—	—	—	—

（工業統計調査）

（注）従業員1～3人の事業所を除く。



皮 革	窯 業 ・ 土 石	鉄 鋼	非 鉄 金 属	金 属 製 品	は ん 用 機 械	生 産 用 機 械	業 務 用 機 械	電 子 部 品	電 気 機 械	情 報 通 信	輸 送 用 機 械	そ の 他	産業分類 地区		
—	13	8	3	2	—	6	9	3	7	12	—	5	5	総	数
—	1	—	—	—	1	—	—	—	—	—	—	—	—	惇	明
—	1	—	—	1	—	1	—	—	—	1	—	1	1	昭	和
—	—	—	—	2	—	2	—	1	—	—	—	—	1	大	正
—	—	—	—	1	—	1	1	1	1	1	—	—	1	雀	部
—	—	1	—	—	1	1	—	—	1	—	—	—	1	遷	喬
—	—	1	—	1	—	—	—	—	—	—	—	—	—	庵	我
—	—	—	—	—	—	—	—	—	—	—	—	—	—	佐	賀
—	3	1	—	3	1	—	—	—	—	1	—	—	—	下	豊 富
—	1	—	—	1	—	—	—	—	—	—	—	—	—	下	川 口
—	1	—	—	—	—	—	—	—	—	—	—	—	—	上	豊 富
—	—	—	—	—	—	—	—	—	—	—	—	—	—	上	六 人 部
—	2	—	—	2	1	—	—	1	1	—	—	—	—	下	六 人 部
—	—	—	—	1	—	1	—	—	—	—	—	—	1	上	川 口
—	—	—	—	1	—	—	—	—	—	—	—	—	—	三	岳
—	—	—	—	—	—	—	—	—	—	—	—	—	—	金	山
—	2	4	2	6	1	2	2	2	2	6	—	1	—	長	田 野 工 業 団 地
—	—	—	—	—	—	—	—	—	—	—	—	—	—	菟	原
—	1	1	—	—	—	1	—	1	1	—	—	—	—	細	見
—	—	—	—	—	1	—	—	—	—	—	—	—	—	川	合
—	—	—	—	1	—	—	—	—	—	—	—	—	—	下	夜 久 野
—	1	—	—	—	—	—	—	—	—	—	—	2	—	中	夜 久 野
—	—	—	1	—	—	—	—	—	—	—	—	—	—	上	夜 久 野
—	—	—	—	—	—	—	—	1	—	—	—	1	—	美	河
—	—	—	—	—	—	—	—	—	—	—	—	—	—	美	鈴
—	—	—	—	—	—	—	—	—	—	—	—	—	—	有	仁

資料 市総務課

## 7 商 業

### 49. 卸売業・小売業の推移

年次	総 数			卸 売 業			小 売 業		
	事業所数	従業者数	年間商品販売額等	事業所数	従業者数	年間商品販売額等	事業所数	従業者数	年間商品販売額等
	事業所	人	万円	事業所	人	万円	事業所	人	万円
平成 9 年	1,265	7,706	25,999,259	291	2,620	15,195,303	974	5,086	10,803,956
11	1,322	8,727	26,019,539	322	2,759	15,557,873	1,000	5,968	10,431,666
14	1,200	7,625	21,099,175	289	2,427	11,968,855	911	5,198	9,130,320
16	1,151	7,434	21,322,807	286	2,236	12,573,025	865	5,198	8,749,782
19	1,206	7,940	22,645,182	268	2,215	12,905,640	938	5,725	9,739,542

(商業統計調査)

資料 市総務課

(注) 平成9年、14年、16年、19年は6月1日現在。平成11年は7月1日現在。

(注) 「年間商品販売額等」は、「修理代」「サービス業収入」「仲介手数料」等を含む。

### 50. 卸売業・小売業の状況

(平成24年2月1日現在)

年次	総 数			卸 売 業			小 売 業		
	事業所数	従業者数	年間商品販売額	事業所数	従業者数	年間商品販売額	事業所数	従業者数	年間商品販売額
	事業所	人	万円	事業所	人	万円	事業所	人	万円
平成 24 年	783	5,465	16,856,158	203	1,687	9,965,673	580	3,778	6,890,485

(経済センサスー活動調査)

資料 市総務課

51. 従業者規模別事業所の状況

(平成24年2月1日現在)

区 分	事業所数	従業者数	年間商品 販 売 額	売場面積	販 売 効 率		
					1事業所当たり 年間商品販売額	従業者 1人当たり 年間商品販売額	売場面積 1㎡当たり 年間商品販売額
	事業所	人	万円	㎡	万円	万円	万円
総 数	783	5,465	16,856,158	101,516	21,528	3,452	50
0人	8	—	480,084	2,518	60,011	—	94
1～2人	322	520	584,317	10,386	1,815	1,124	23
3～4人	162	550	1,418,111	10,185	8,754	2,641	32
5～9人	159	1,022	3,800,417	12,239	23,902	3,878	61
10～19人	87	1,159	5,065,685	17,337	58,226	4,937	48
20～29人	18	434	1,597,886	7,332	88,771	4,295	53
30～49人	13	470	1,592,074	8,471	122,467	4,291	57
50～99人	9	615	912,283	5,525	101,365	2,162	76
100～199人	5	695	1,405,301	27,523	281,060	2,667	49

(経済センサスー活動調査)

資料 市総務課

(注) 従業者数0人の事業所は、別経営からの出向者・派遣者のみの事業所。

52. 産業分類（中分類）別事業所数、従業者数及び年間商品販売額

(平成24年2月1日現在)

区 分	事業所数	従業者数	年間商品 販 売 額	売場面積	販 売 効 率		
					1事業所 当たり 年間商品 販売額	従業者 1人当たり 年間商品 販売額	売場面積 1㎡当たり 年間商品 販売額
	事業所	人	万円	㎡	万円	万円	万円
卸 売 業 ・ 小 売 業 計	783	5,465	16,856,158	101,516	21,528	3,452	50
卸 売 業 計	203	1,687	9,965,673	—	49,092	5,913	—
小 売 業 計	580	3,778	6,890,485	101,516	11,880	2,146	50
各 種 商 品	2	148	x	x	x	x	x
織物・衣服・身の回り品	87	325	472,566	x	5,432	1,613	x
飲 食 料 品	152	1,331	2,260,737	35,573	14,873	2,332	63
機 械 器 具	111	543	1,657,006	13,811	14,928	2,737	61
そ の 他	210	1,210	1,884,647	28,464	8,975	1,901	37
無 店 舗	18	221	x	—	x	x	—

(経済センサスー活動調査)

資料 市総務課

53. 商業集積地区（商店街）の状況

（平成19年6月1日現在）

商店街	区分	事業所数	従業者数	年間商品販売額	売場面積
		事業所	人	百万円	m <sup>2</sup>
総	数	224	1,169	17,600	34,335
内記新町商店街		9	18	x	x
新町商店街		20	47	220	757
広小路商店街		14	72	817	951
アオイ通り商店街		19	38	296	993
アオイ通り3丁目商店街		27	64	462	1,145
駅正面通り商店街		24	74	824	1,100
駅前商店街		21	70	757	1,293
福知山ショッピングセンター		1	91	x	x
福知山ファミリー		15	80	918	2,397
キャッスルシティ-蛇ヶ端		24	190	4,198	4,543
ジャスコ福知山店		19	326	6,150	13,949
河守商店街		31	99	1,407	1,611

（商業統計調査）

資料 市総務課

54. 地区別事業所の状況

(平成24年2月1日現在)

地区	区分	総 数	卸 売 業	小 売 業						従 業 者 数	年間商品 販売額
				各 種 商 品	身 織 の 回 り 品 ・ 衣 服 ・	飲 食 料 品	機 械 器 具	そ の 他	無 店 舗		
		事業所	事業所	事業所	事業所	事業所	事業所	事業所	事業所	人	万円
総	数	783	203	2	87	152	111	210	18	5,465	16,856,158
惇	明	155	26	—	26	34	14	52	3	824	1,276,229
昭	和	218	71	1	30	33	22	56	5	1,691	5,976,245
大	正	60	22	—	4	9	14	—	1	565	1,798,096
雀	部	74	20	—	4	12	19	14	5	620	2,105,265
遷	喬	17	7	—	2	2	2	4	—	112	214,795
成	仁	4	1	—	1	1	—	1	—	12	21,364
庵	我	5	—	—	—	4	—	1	—	11	6,208
佐	賀	2	—	—	—	1	1	—	—	12	x
下	豊	74	24	1	10	7	13	19	—	696	2,801,933
下	川	9	2	—	1	1	2	3	—	37	104,120
上	豊	4	—	—	—	1	—	3	—	11	7,955
上	六	6	—	—	—	2	1	3	—	19	55,468
中	六	5	1	—	—	1	1	2	—	38	8,604
下	六	21	14	—	—	3	2	1	1	319	1,491,565
上	川	14	1	—	—	4	4	4	1	70	56,323
金	谷	3	1	—	—	2	—	—	—	8	22,176
三	岳	3	—	—	—	3	—	—	—	10	2,688
金	山	2	—	—	—	2	—	—	—	3	x
雲	原	4	—	—	—	2	—	2	—	15	34,235
菟	原	6	1	—	—	3	1	1	—	21	23,411
細	見	14	1	—	3	4	3	3	—	93	240,629
川	合	3	1	—	—	—	—	1	1	2	8,791
下	夜	14	2	—	1	3	3	5	—	61	95,644
中	夜	12	1	—	—	1	—	10	—	33	310,075
上	夜	12	—	—	1	6	2	3	—	28	19,258
美	河	33	4	—	2	8	7	11	1	133	130,876
美	鈴	3	1	—	—	1	—	1	—	5	1,009
有	仁	6	2	—	2	2	—	—	—	16	26,001

(経済センサスー活動調査)

資料 市総務課

## 8 金 融

### 55. 金融機関数

(平成26年4月1日現在)

種 類	総 数	普通銀行	信用金庫	労働金庫	農業協同組合
総 数	24	5	12	1	6
本 店	—	—	—	—	—
支 店	24	5	12	1	6

資料 市内各金融機関

### 56. 金融機関の預金と貸出状況

(各年3月末日現在)

年 次	区 分	預 金 残 高			
		総 額	銀 行	信用・労働金庫	農業協同組合
		百万円	百万円	百万円	百万円
平成 22 年		401,678	127,460	207,775	66,443
	23	411,541	132,077	210,390	69,074
	24	420,495	134,115	215,745	70,635
	25	421,732	132,782	217,533	71,417
	26	433,311	138,659	222,975	71,677
年 次	区 分	貸 出 残 高			
		総 額	銀 行	信用・労働金庫	農業協同組合
		百万円	百万円	百万円	百万円
平成 22 年		200,385	59,578	122,079	18,728
	23	203,375	63,294	119,644	20,437
	24	200,023	60,440	119,223	20,360
	25	198,736	64,099	118,116	16,521
	26	201,881	64,820	120,366	16,695

資料 市内各金融機関

## 57. 手形交換高及び不渡手形発生高

年次	交 換 高		不 渡 手 形	
	枚 数	金 額	枚 数	金 額
		百万円		百万円
平成 21 年	29,611	24,496	17	8
22	26,040	20,406	20	15
23	24,418	21,031	15	15
24	28,072	20,594	17	4
25	28,221	20,339	15	20

資料 福知山手形交換所

## 58. 産業別信用保証状況

年 度	総 数		製 造 業		建 設 業		商 業		その他産業	
	件数	金 額	件数	金 額	件数	金 額	件数	金 額	件数	金 額
		百万円		百万円		百万円		百万円		百万円
平成 21 年度	628	11,065	94	1,596	193	3,710	245	4,202	96	1,557
22	525	9,824	51	923	200	3,786	205	3,982	69	1,134
23	319	5,886	40	615	127	2,521	117	2,210	35	541
24	263	4,811	29	370	98	1,832	97	1,938	39	671
25	292	5,475	29	367	94	1,703	126	2,625	43	780

資料 京都信用保証協会中丹支所

## 9 運輸・通信

### 59. 駅別乗客数

(平成25年度)JR

区 分	乗 車 人 員		
	総 数	定 期	定 期 外
総 数	1,636,535	848,737	787,798
福 知 山 駅	1,369,180	636,834	732,346
石 原 駅	184,650	149,111	35,539
上 川 口 駅	21,726	20,299	1,427
下 夜 久 野 駅	31,271	20,763	10,508
上 夜 久 野 駅	29,708	21,730	7,978

資料 西日本旅客鉄道株式会社福知山支社

(平成25年度)北近畿タンゴ鉄道

区 分	乗 車 人 員		
	総 数	定 期	定 期 外
総 数	559,260	275,051	284,209
福 知 山 駅	396,068	128,398	267,670
厚 中 間 屋 駅	14,887	14,300	587
荒 河 かし の 木 台 駅	15,122	11,866	3,256
牧 駅	11,394	10,041	1,353
下 天 津 駅	1,627	1,217	410
公 庄 駅	7,455	6,694	761
大 江 駅	29,517	20,081	9,436
大 江 高 校 前 駅	79,179	78,803	376
二 俣 駅	2,655	2,434	221
大 江 山 口 内 宮 駅	1,356	1,217	139

資料 北近畿タンゴ鉄道株式会社



60. 自動車台数

(平成26年4月1日現在)

総数	自動車										原動機付自転車等
	乗用車			貨物車			バス	特種(殊)自動車	軽自動車	小型特殊自動車・農耕用・その他	
	普通	小型	普通	小型	被けん引車						
台	台	台	台	台	台	台	台	台	台	台	台
73,914	11,135	14,782	1,683	2,833	34	187	1,463	30,401	4,247	7,164	

(注) 非課税車を含む。

資料 陸運局・市税務課

(注) 軽自動車には、軽二輪、二輪の小型自動車の車両数は含まない。

(注) その他には、ミニカーを含む。

(注) 原動機付自転車には、軽二輪、二輪の小型自動車の車を含む。

61. 郵便機関数

(平成26年4月1日現在)

日本郵便株式会社 (集配)	日本郵便株式会社 (窓口)
郵便局	郵便局 (うち簡易局)
3	34 (5)

資料 日本郵便株式会社

62. 電話契約回線数・公衆電話数

(各年4月1日現在)

区分 年次	電話加入数	ISDN64回線	公衆電話			
			総数	卓上型	ボックス型	(再掲)INS64
平成 22 年	23,798	3,900	186	94	92	76
23	22,329	3,590	179	87	92	78
24	20,450	3,222	172	76	96	79
25	18,932	2,944	166	76	90	88
26	16,294	2,559	163	75	88	88

資料 西日本電信電話株式会社京都支店

## 10 電気・ガス・水道

### 63. 電灯電力消費量

(平成25年度中)

総数	電灯	電力
千kWh 249,291	千kWh 218,529	千kWh 30,762

資料 関西電力株式会社福知山営業所

(注) 「電灯」とは、定額電灯、従量電灯、公衆街路灯、時間帯別電灯。

(注) 「電力」とは、深夜電力、低圧電力。

(注) 電力自由化拡大により、高圧電力、業務用電力、大口電力等については非公表。

### 64. 都市ガス管延長及び都市ガス製造量

年度	区分	ガス管総延長			ガス製造量
		総数	本支管	供給管	
		m	m	m	千m <sup>3</sup>
平成21年度		206,857	148,892	57,965	4,122
22		206,507	148,557	57,950	4,443
23		206,578	148,801	57,777	4,165
24		205,996	148,409	57,587	4,237
25		162,291	147,802	14,489	4,337

(注) ガス管の延長は各年度末現在。

資料 市上下水道部総務課

### 65. 都市ガスの供給状況

区分	年度	平成21年度	平成22年度	平成23年度	平成24年度	平成25年度
		戸	戸	戸	戸	戸
供給戸数	総数	6,204	6,089	5,942	5,782	5,707
	家庭用	5,520	5,423	5,285	5,151	5,099
	商業用	508	488	480	458	438
	工業用	6	7	6	6	6
	医療用	54	54	52	51	48
	官公用	116	117	119	116	116
供給量	総数	千m <sup>3</sup> 4,036	千m <sup>3</sup> 4,332	千m <sup>3</sup> 4,063	千m <sup>3</sup> 4,208	千m <sup>3</sup> 4,258
	家庭用	1,586	1,542	1,504	1,455	1,393
	商業用	429	430	457	462	449
	工業用	9	9	24	58	60
	医療用	67	65	66	60	59
	官公用	1,945	2,286	2,012	2,173	2,297

(注) 供給戸数は各年度末現在。

資料 市上下水道部総務課

(注) 平成20年5月から標準熱量を46メガジュールから45メガジュールに変更。

66. 上水道施設状況

(平成25年度末現在)

水源種別	浄水場	配水池		導送水管延長	配水管延長
	施設能力	池数	容量		
	㎥/日	箇所	㎥	m	m
伏流水・地下水	36,050	36	26,500	37,652	592,619

資料 市上下水道部水道課

67. 上水道普及状況

(各年度末現在)

年度	区分	契約件数	給水人口 (A)	給水区域内 人口(B)	計画給水 人口(C)	A / B	A / C
		件	人	人	人	%	%
平成 21 年度		25,772	62,608	62,719	66,200	99.82	94.57
22		25,959	62,757	62,840	66,200	99.87	94.80
23		26,173	63,197	63,274	66,200	99.88	95.46
24		26,473	63,238	63,303	66,200	99.90	95.53
25		28,327	66,720	66,785	66,200	99.90	100.79

資料 市上下水道部お客様サービス課・水道課

68. 上水道用途別利用件数及び給水量

年度	区分	総数	家事用	営業用	特別用	湯屋用	臨時工事用
	平成21年度						
	給水戸数 (戸)	25,772	23,224	2,003	403	1	141
	給水量 (千㎥)	8,109	5,645	1,773	668	8	15
平成22年度							
	給水戸数 (戸)	25,959	23,396	2,025	415	1	122
	給水量 (千㎥)	8,133	5,686	1,722	695	8	22
平成23年度							
	給水戸数 (戸)	26,173	23,610	2,051	414	1	97
	給水量 (千㎥)	8,121	5,716	1,676	697	7	25
平成24年度							
	給水戸数 (戸)	26,473	23,927	2,057	397	1	91
	給水量 (千㎥)	8,324	5,943	1,674	682	9	16
平成25年度							
	給水戸数 (戸)	28,327	25,629	2,091	430	1	176
	給水量 (千㎥)	8,262	5,786	1,720	730	8	18

(注) 給水戸数は各年度末現在。

資料 市上下水道部お客様サービス課

69. 簡易水道状況

年度	区分	施設数	給水戸数 (調定件数)	給水人口	年間配水量	年間有収水量
	箇所					
平成 21 年度		12	7,978	18,675	2,323,604	2,077,403
22		13	7,974	18,274	2,442,521	2,074,059
23		13	8,055	17,828	2,470,576	2,041,508
24		13	7,828	17,450	2,432,165	2,006,085
25		12	6,433	13,708	2,036,354	1,620,616

(注) 飲料水供給施設1箇所を含む。

資料 市上下水道部お客様サービス課・水道課

(注) 施設数、給水戸数（調定件数）、給水人口は各年度末現在。

# 11 土木・建築・住宅

## 70. 都市計画区域

(平成26年4月1日現在)

都市計画区域	用途別地域											用途指定の域	
	総数	第1種低層地域	第1種中層地域	第1種地域	第2種地域	準住居地域	近隣商業地域	商業地域	準工業地域	工業地域	工業専用地域		
福知山都市計画区域	13,256	1,903	153	206	525	69	43	106	35	274	148	344	-
大江市都市計画区域	3,344	-	-	-	-	-	-	-	-	-	-	-	3,344

資料 市都市計画課

## 71. 道路の状況

(各年度末現在)

年度	区分	国道		主要地方道		一般地方道		市道	
		延長	舗装率	延長	舗装率	延長	舗装率	延長	舗装率
平成 21 年度		105,868	100.0	99,368	100.0	113,566	99.0	1,391,907	66.4
22		105,857	100.0	99,365	100.0	115,376	99.0	1,396,394	67.0
23		105,893	100.0	99,584	100.0	115,377	99.0	1,398,731	67.1
24		105,997	100.0	100,107	100.0	115,824	99.0	1,402,628	67.3
25		105,997	100.0	100,044	100.0	115,824	99.0	1,404,708	67.4

資料 国土交通省近畿地方整備局福知山河川国道事務所・京都府中丹西土木事務所・市土木課

## 72. 橋梁の状況

(各年度末現在)

年度	区分	国道		主要地方道		一般地方道		市道	
		橋数	延長	橋数	延長	橋数	延長	橋数	延長
平成 21 年度		98	3,073	90	2,006	125	2,362	1,093	12,866
22		94	3,167	90	2,004	126	2,707	1,097	12,950
23		93	3,205	90	2,004	126	2,707	1,097	12,830
24		93	3,205	90	2,026	126	2,707	1,100	12,851
25		94	3,395	90	2,026	126	2,707	1,101	12,872

資料 国土交通省近畿地方整備局福知山河川国道事務所・京都府中丹西土木事務所・市土木課

73. 公共下水道の状況

年度	区分	認可面積	排水面積	整備率	処理区域内	下水道管渠	事業費
		(A)	(B)	(B/A)	人口	総延長	(累計)
		ha	ha	%	人	m	千円
平成 21 年度		2,589.8	2,326.3	89.8	64,778	502,879	62,514,665
22		2,589.8	2,326.3	89.8	64,537	503,215	63,626,146
23		2,589.8	2,326.3	89.8	65,032	503,215	64,638,516
24		2,589.8	2,326.3	89.8	66,096	503,215	65,354,112
25		2,589.8	2,326.3	89.8	66,115	585,303	66,011,906

(注) 面積、人口は各年度末現在。

資料 市上下水道部総務課・下水道課

(注) 平成25年度以降の下水道管渠総延長は、マッピング情報整理による修正値。

74. 農業集落排水の状況

年度	区分	計画区域	集排接続	整備率	水洗化戸数	水洗化率	農業排管渠	事業費
		戸数	可能戸数	(B/A)	(C)	(C/A)	総延長	(累計)
		(A)	(B)	%	(C)	%	m	千円
平成 21 年度		4,139	4,139	100.0	3,813	92.1	228,367	10,329,331
22		4,146	4,146	100.0	3,800	91.7	228,367	10,329,331
23		4,141	4,141	100.0	3,986	96.3	228,367	10,329,331
24		4,173	4,173	100.0	3,972	95.2	228,367	10,329,331
25		4,145	4,145	100.0	3,870	93.4	213,853	10,329,331

(注) 計画区域内戸数はその地区の行政区別世帯数による。

資料 市上下水道部総務課・下水道課

(注) 平成25年度以降の農業排管渠総延長は、マッピング情報整理による修正値。

75. 都市公園の設置状況

(各年4月1日現在)

区分	年次	平成22年	平成23年	平成24年	平成25年	平成26年
		総数	園数 面積 (㎡)	87 1,651,907	87 1,651,907	87 1,651,907
街区公園	園数 面積 (㎡)	71 159,698	71 159,698	71 159,698	74 163,481	74 165,340
近隣公園	園数 面積 (㎡)	6 83,251	6 83,251	6 83,251	6 83,251	6 83,251
総合公園	園数 面積 (㎡)	2 677,418	2 677,418	2 677,418	2 705,480	2 705,480
運動公園	園数 面積 (㎡)	1 210,507	1 210,507	1 210,507	1 210,507	1 210,507
風致公園	園数 面積 (㎡)	2 153,345	2 153,345	2 153,345	2 153,345	2 153,345
緑地	園数 面積 (㎡)	4 349,196	4 349,196	4 349,196	6 407,833	6 407,833
歴史公園	園数 面積 (㎡)	1 18,492	1 18,492	1 18,492	1 18,492	1 18,492
一人当りの公園面積 (㎡)		20.19	20.30	20.30	21.50	21.60

資料 市都市計画課

76. 主要道路交通量

(平成22年度)

路線名	区 分	観 測 地 点	歩行者類自転車類	動力付二輪車類	自 動 車 類 (台/12h)
(一般国道)					
9 号 線		堀	—	—	16,963
〃		岩 井	—	—	18,455
〃		三和町芦洲	—	—	8,704
〃		夜久野町小倉	22	58	5,560
173 号 線		三和町台頭	20	74	2,395
175 号 線		堀	86	78	5,917
〃		下 天 津	26	98	10,637
〃		大江町金屋	514	44	4,134
176 号 線		長 尾	—	48	5,763
426 号 線		一 ノ 宮	3	53	3,194
429 号 線		半 田	106	98	6,534
(主要地方道)					
福知山綾部線		土 師	1,659	236	11,147
綾部大江宮津線		大江町南有路	18	24	2,098
舞鶴福知山線		池 部	41	63	2,673
但東夜久野線		夜久野町平野	67	51	2,604
市島和知線		三和町上川合	49	16	1,239

(全国道路・街路交通情勢調査「道路交通センサス」)

資料 京都府中丹西土木事務所

(注) 堀・岩井・三和町芦洲地点の「歩行者類自転車類」及び「動力付二輪車類」については、歩道整備区間のため調査実施されていない。

77. 舞鶴若狭自動車道福知山インターチェンジ通過台数

年 度	区 分	出 入 台 数
平成 21 年度		2,376,370
22		4,696,901
23		3,226,638
24		2,571,409
25		2,571,671

資料 西日本高速道路株式会社関西支社福知山管理事務所

78. 概要調書による家屋の状況

(各年1月1日現在)

年次・家屋	棟数	床面積	評価額	1㎡当り価額
	棟	㎡	千円	円
平成 22 年	61,174	7,447,837	162,419,277	21,808
23	61,226	7,526,849	169,405,470	22,507
24	61,225	7,540,058	152,442,105	20,218
25	61,244	7,564,422	155,993,279	20,622
26	61,251	7,588,328	159,600,794	21,032
木造家屋	46,049	4,283,568	55,182,288	12,882
木造以外の家屋	15,202	3,304,760	104,418,506	31,596

資料 市税務課

79. 公営住宅の管理状況

(各年4月1日現在)

年次	区分	総数	市営住宅					府営住宅		
			計	公営住宅	改良住宅	特定公共賃貸住宅	その他	計	公営住宅	特定公共賃貸住宅
		戸	戸	戸	戸	戸	戸	戸	戸	戸
平成 22 年		1,950	1,204	1,069	26	34	75	746	716	30
23		1,929	1,183	1,048	26	34	75	746	716	30
24		2,014	1,268	1,080	26	34	128	746	716	30
25		1,954	1,234	1,050	26	34	124	720	690	30
26		1,951	1,232	1,050	26	34	122	719	689	30

資料 京都府中丹西土木事務所・市建築課・大江支所・産業立地課・人権推進室

80. 構造別着工建築物床面積

年次	区分	総数	木造	鉄骨・鉄筋		鉄骨造	コンクリートブロック造	その他
				コンクリート造	コンクリート造			
		㎡	㎡	㎡	㎡	㎡	㎡	㎡
平成 21 年		129,862	28,161	—	11,292	89,673	36	700
22		79,879	28,202	7,666	12,225	31,593	19	174
23		66,900	28,499	—	2,427	35,915	3	56
24		94,906	33,298	6,427	5,744	49,340	—	97
25		83,492	41,871	151	13,049	28,291	—	130

資料 京都府中丹西土木事務所



## 81. 建築確認申請件数

年度	区分	総数	住宅	その他
平成 21 年度		375	273	102
22		337	254	83
23		358	259	99
24		400	293	107
25		447	338	109

(注) 戸建住宅・店舗等兼用住宅を含む。

資料 京都府中丹西土木事務所

(注) 共同住宅・長屋住宅は含まない。

## 82. 土地区画整理の実施状況

(平成26年4月1日現在)

名称(地区)	区分	面積	事業年度	公共用地率	減歩率	総事業費	完了・施工中
		ha		%	%	千円	
駅前		15.3	S29 ~ 34	29.6	27.5	56,000	完了
昭和		6.2	S39 ~ 44	24.2	19.6	23,135	〃
長田野第一		23.3	S46 ~ 48	30.2	30.0	388,163	〃
長田野第二		35.4	S47 ~ 49	36.6	34.0	386,738	〃
鴨野		8.9	S48 ~ 50	46.4	41.2	482,658	〃
厚・岩井		29.8	S45 ~ 50	25.4	27.6	403,308	〃
土師		57.1	S45 ~ 50	28.6	23.4	1,168,000	〃
萩原		3.4	S48 ~ 51	24.8	51.6	130,066	〃
篠尾		25.2	S47 ~ 54	32.1	26.9	1,125,740	〃
荒河声田和		23.4	S49 ~ 56	33.6	74.0	3,949,996	〃
前田		16.0	S53 ~ 59	26.4	31.1	962,666	〃
和久市・厚		41.7	S52 ~ 63	29.9	25.8	2,474,619	〃
荒河・岩井		21.5	S61 ~ H7	38.1	32.8	1,752,000	〃
駒場		20.1	H元 ~ 9	28.0	36.2	2,312,561	〃
福知山駅南		62.5	S60 ~ H23	37.2	36.1	16,865,529	〃
石原		51.0	H4 ~ 26	28.9	26.4	7,520,000	施工中
緑ヶ丘		4.0	H6 ~ 10	42.6	37.3	986,033	完了
岩井中山		2.8	H6 ~ 15	42.8	70.5	790,671	〃
福知山駅周辺		17.8	H7 ~ 27	39.0	36.6	14,330,896	施工中
筋谷		12.3	H11 ~ 21	36.1	51.8	1,459,937	完了
砂子池		1.9	H15 ~ 20	31.4	47.5	213,219	〃
河守		10.4	H15 ~ 29	37.7	29.6	1,962,846	施工中

資料 市都市整備課

## 83. 地価公示法による公示価格

(基準日各年1月1日)

標準地の所在	標準値 1 m <sup>2</sup> 当りの価格 (円)					用途地域
	平成22年	平成23年	平成24年	平成25年	平成26年	
字堀小字堀山573番3	52,300	50,500	49,500	48,000	46,500	1 低 専
篠尾新町1丁目79番	79,500	75,900	72,600	71,000	70,200	2 住 居
字篠尾小字谷子865番53	63,200	60,000	57,500	55,000	52,000	1 低 専
字長田小字市場442番	30,800	30,200	29,700	29,300	28,900	1 住 居
前田新町92番外	59,900	57,800	55,800	54,500	53,000	〃
土師新町1丁目23番	48,000	45,500	43,500	42,500	41,000	〃
末広町1丁目18番1	151,000	137,000	124,000	118,000	116,000	商業防火
字上紺屋49番	...	...	...	...	...	〃
字上紺屋46番4外	80,500	75,400	70,600	67,100	66,100	〃
荒河新町47番1	66,600	64,200	62,000	60,500	59,500	1 住 居
前田新町18番外	70,000	66,700	64,200	62,500	60,400	準 住 居
和久市町140番	71,000	...	...	...	...	準 工
字長田小字大野下2755番1外	33,200	31,700	30,500	29,200	28,500	〃
字多保市小字廻り立224番	13,000	12,900	12,800	12,700	12,600	調 区
字中小字老ノ川367番	15,600	15,500	15,400	15,300	15,200	〃
大字私市小字西ヶ端7番	8,210	8,170	8,130	8,100	8,080	〃
字篠尾小字大道741番1外	...	...	...	...	...	1 住 居
厚東町38番	74,300	71,000	68,500	67,100	66,100	〃
字堀小字蛇ヶ端1410番8	79,000	...	...	...	...	近商準防
字岩間小字下戸688番	11,700	11,600	11,500	11,400	11,300	調 区
東平野町132番	53,000	51,800	50,800	50,300	49,900	1 中 専
字天田小字上ノ町287番	70,000	66,700	63,600	61,000	60,000	1 住 居
東羽合町25番外	139,000	...	...	...	...	近商準防
東羽合町18番外	...	138,000	136,000	134,000	134,000	〃
字裏ノ44番32外	91,300	84,600	79,100	75,000	72,700	〃
大江町河守小字新町910番	20,000	19,800	19,400	19,000	...	(都)
大江町金屋小字ソリ533番3	15,500	15,400	15,300	15,200	15,100	〃

資料 市総務課 (官報)

84. 国土利用計画法施行令の規定に基づく地価

(基準日各年7月1日)

基準地の所在	基準値 1 m <sup>2</sup> 当りの価格 (円)					用途地域
	平成22年	平成23年	平成24年	平成25年	平成26年	
字正明寺小字シボラ1684番1	40,300	38,900	37,800	36,800	35,800	1 低 専
字土小字大池坂4番152	47,300	45,600	44,000	42,800	42,000	1 中 専
字厚小字馬場270番15	50,200	48,200	46,300	44,400	42,500	1 住 居
かしの木台3丁目24番	49,000	47,000	44,600	43,000	42,100	1 低 専
字堀小字堀山496番2	60,700	58,500	56,400	55,000	53,600	1 住 居
字堀小字馬場2563番2	62,000	59,000	56,200	55,000	54,000	〃
字前田小字岩畑1354番1	41,500	40,100	38,800	37,800	36,900	〃
* 字天田小字上ノ町287番	68,600	65,300	62,200	60,500	59,600	〃
大池坂町82番	51,100	49,500	48,500	47,500	46,600	1 中 専
三和町菟原下小字札ノ辻161番1	6,740	6,710	6,680	6,680	6,680	都 計 外
三和町大身小字縄手736番4	4,980	4,950	4,930	4,930	4,930	〃
夜久野町高内小字麻畑141番	10,000	9,900	9,800	9,700	9,650	〃
夜久野町畑小字キビ尾2268番1	2,990	2,970	2,970	2,970	2,970	〃
夜久野町井田小字大年548番5	14,500	14,300	14,100	14,000	13,900	〃
大江町尾藤小字大石714番ほか1筆	4,660	4,620	4,600	4,590	4,590	〃
大江町天田内小字東平88番	10,400	10,200	10,100	10,000	10,000	(都)
字土小字谷子71番	12,800	12,200	11,500	11,000	10,600	1 住 居
駅南町1丁目284番	...	...	117,000	117,000	117,000	近商準防
字裏ノ1番10ほか3筆	111,000	103,000	...	...	...	商業防火
* 字上紺屋46番4ほか1筆	76,600	71,800	68,800	66,100	66,100	〃
三和町千束小字野奈田522番3ほか2筆	22,100	21,300	20,800	20,300	19,900	都 計 外
夜久野町額田小字森島1355番4	26,200	25,100	24,100	23,200	22,700	〃
大江町河守小字嶋田垣306番4ほか1筆	27,800	27,000	26,300	...	...	(都)
大江町河守1847番1	...	...	...	28,000	28,000	〃
土師新町3丁目32番	48,100	45,500	43,000	42,000	41,100	準 工
長田野町1丁目14番	21,800	...	...	...	...	工 専
長田野町2丁目11番1	...	18,600	18,000	17,700	17,400	〃
字堀小字柴ヶ端90番1	11,400	11,300	11,200	11,100	11,000	調 区

(注) \*印は地価公示の標準地と同一地点である基準地である。

資料 市総務課 (府公報)

# 12 労 働

85. 一般職業紹介状況（パートを含み学卒を除く）

年 度	区 分	新規求職申込件数			新規求人数			就 職 件 数		
		45才以上	55才以上	65才以上	45才以上	55才以上	65才以上	45才以上	55才以上	65才以上
平成 21 年度		10,238			9,017			3,860		
22		9,113			10,297			3,965		
23		8,844			11,031			3,872		
24		8,455			11,683			3,763		
25		7,694			13,671			3,742		

（注）管内（福知山市・綾部市）の数値。

資料 ハローワーク福知山

86. 一般職業紹介状況（パートのみ）

年 度	区 分	新規求職申込件数			新規求人数			就 職 件 数		
		45才以上	55才以上	65才以上	45才以上	55才以上	65才以上	45才以上	55才以上	65才以上
平成 21 年度		3,821			4,499			2,007		
22		3,473			5,050			1,992		
23		3,417			4,991			1,848		
24		3,476			5,578			1,910		
25		3,082			6,226			1,818		

（注）管内（福知山市・綾部市）の数値。

資料 ハローワーク福知山

87. 中高年齢者職業紹介状況（パートを含む）

年 度	区 分	新規求職申込件数			紹 介 件 数			就 職 件 数		
		45才以上	55才以上	65才以上	45才以上	55才以上	65才以上	45才以上	55才以上	65才以上
平成 21 年度		3,831	2,233	394	5,490	2,589	181	1,201	550	58
22		3,308	1,901	330	4,683	2,216	162	1,298	632	50
23		3,208	1,901	396	4,183	1,939	183	1,223	615	64
24		3,142	1,819	434	4,165	1,980	156	1,266	633	54
25		2,897	1,660	481	3,771	1,739	232	1,290	614	92

（注）管内（福知山市・綾部市）の数値。

資料 ハローワーク福知山

88. 雇用保険支給状況

年度	区分	適用 事業所数	被保 険者 数	受給資格 決定件数	基本手当 支給額	就職促進 給付支給額	日 雇 支 給 額
平成 21 年度		1,992	29,804	2,355	1,485,206	119,546	134,489
22		1,981	30,781	1,871	1,117,862	98,533	119,798
23		1,961	31,679	1,936	900,360	119,655	111,804
24		1,960	32,024	1,871	830,317	134,877	107,467
25		1,955	32,188	1,784	742,668	126,475	97,652

(注) 管内（福知山市・綾部市）の数値。

資料 ハローワーク福知山

89. 法規別労働組合数及び組合員数

(各年6月30日現在)

年次	区分	総 数		労 組 法		地公労法		国 公 法		地 公 法	
		組 合 数	組 合 員 数	組 合 数	組 合 員 数	組 合 数	組 合 員 数	組 合 数	組 合 員 数	組 合 数	組 合 員 数
平成 21 年		73	6,407	61	5,572	2	40	4	118	6	677
22		68	5,884	56	5,075	2	41	4	119	6	649
23		66	5,838	55	5,110	2	29	3	82	6	617
24		64	5,875	53	5,210	2	30	3	75	6	560
25		64	6,213	53	5,656	2	31	3	75	6	451

資料 京都府商工労働観光部労働・雇用政策課

# 13 社会保障

## 90. 民生児童委員の活動状況

区 分	年 度	平成22年度	平成23年度	平成24年度	平成25年度
内容別相談・支援件数	(件)				
在 宅 福 祉		644	541	381	640
介 護 保 険		238	251	291	224
健 康 ・ 保 健 医 療		409	385	285	238
子 育 て ・ 母 子 保 健		111	138	147	116
子 ど も の 地 域 生 活		722	466	522	398
子 ど も の 教 育 ・ 学 校 生 活		284	294	209	162
生 活 費		247	225	215	232
年 金 ・ 保 険		42	31	28	19
仕 事		33	50	13	22
家 族 関 係		251	225	157	130
住 居		146	96	123	146
生 活 環 境		288	278	210	245
日 常 的 な 支 援		2,009	2,263	2,107	2,033
そ の 他		1,788	1,726	1,631	1,549
計		7,212	6,969	6,319	6,154
分野別相談・支援件数	(件)				
高 齢 者 に 関 す る こ と		3,893	3,762	3,149	3,532
障 害 者 に 関 す る こ と		749	706	736	459
子 ど も に 関 す る こ と		1,348	1,555	1,463	1,271
そ の 他		1,222	946	971	892
計		7,212	6,969	6,319	6,154
その他の活動件数	(件)	34,005	31,589	32,355	31,643
活 動 日 数	(日)	42,794	41,184	40,764	39,179
訪 問 回 数	(回)	45,961	41,923	44,916	48,392

資料 市地域福祉課

91. 民生児童委員数

(各年4月1日現在)

区 分	年 度	平成22年度	平成23年度	平成24年度	平成25年度	平成26年度
		人	人	人	人	人
定 員		246	248	248	248	259
総 数		246	245	245	247	254
男		86	87	86	86	92
女		160	158	159	161	162

資料 市地域福祉課

92. 社会福祉関係法による保護状況

区 分	生 活 保 護 法		児 童 福 祉 法		老 人 福 祉 法	
	保 護 実 人 員	保 護 費	保 育 所		施 設 入 所	
			入 所 延 人 員	運 営 費	措 置 延 人 員	措 置 費
年 度	人	千 円	人	千 円	人	千 円
平成 21 年度	921	1,376,833	21,978	1,537,212	867	140,058
22	1,070	1,578,907	21,708	1,504,473	904	150,338
23	1,152	1,693,810	21,611	1,522,043	915	151,898
24	1,144	1,626,164	21,771	1,557,531	873	140,074
25	1,112	1,613,671	22,293	1,593,070	824	129,048

区 分	障害者総合支援法に基づく施設入所 (新法施設入所)		旧法施設入所		補 装 具 交 付	
	福祉サービス 受給件数 (延日数)	給 付 費	福祉サービス 受給件数 (延日数)	給 付 費	交 付 件 数	交 付 費
年 度	件 (日)	千 円	件 (日)	千 円	件	千 円
平成 21 年度	2,193 (55,035)	321,680	358 (10,568)	88,555	282	14,378
22	2,384 (60,153)	375,984	224 (6,409)	60,493	287	18,829
23	2,719 (67,567)	428,557	202 (6,057)	52,453	325	18,369
24	3,471 (84,844)	565,722	...	...	248	19,592
25	3,097 (74,904)	432,819,147	...	...	187	15,715

(注) 保育所には、へき地保育所を除く。資料 市子育て支援課・市社会福祉課・市高齢者福祉課

(注) 「生活保護法 保護実人員」は年間平均数値。

(注) 平成21年度より「身体障害者施設入所・知的障害者施設入所」を「新法施設入所・旧法施設入所」に変更。

(注) 旧法施設入所は、新法施設入所移行のための平成23年度末までの経過措置。

(注) 「障害者自立支援法」は平成25年度より「障害者総合支援法」に変更。

(注) 「障害者総合支援法に基づく施設入所」には、施設入所と生活介護の件数・日数・給付費を計上。

93. 老人福祉法による保護状況

区 分 年 度	総 延 数		扶 助 別			
			生 活 費		事 務 費	
	延 人 員	金 額	人 員	金 額	人 員	金 額
	人	千円	人	千円	人	千円
平成 21 年度	867	140,058	867	43,532	867	96,526
22	904	150,338	904	46,690	904	103,648
23	915	151,898	915	46,089	895	105,809
24	873	140,074	873	45,579	873	94,499
25	824	129,048	824	42,740	824	86,308

資料 市高齢者福祉課

94. 生活保護法による保護状況

区 分 年 度	被 保 護 実 世 帯 数	実人員	総 額	扶 助 別					
				生 活 扶 助		住 宅 扶 助		教 育 扶 助	
				延人員	金 額	延人員	金 額	延人員	金 額
	世帯	人	千円	人	千円	人	千円	人	千円
平成 21 年度	687	1,001	1,376,833	10,356	419,764	8,883	177,852	984	8,637
22	753	1,118	1,578,907	12,070	489,436	10,439	195,723	1,208	11,862
23	800	1,178	1,693,810	12,316	526,152	11,015	220,681	1,339	13,295
24	777	1,125	1,626,164	12,198	516,210	11,166	228,239	1,280	11,999
25	775	1,121	1,613,671	11,799	491,317	10,886	222,520	1,242	12,990

区 分 年 度	扶 助 別										施設事務 費及び委 託事務費
	医 療 扶 助		出 産 扶 助		介 護 扶 助		生 業 扶 助		葬 祭 扶 助		
	延人員	金 額	延人員	金 額	延人員	金 額	延人員	金 額	延人員	金 額	
	人	千円	人	千円	人	千円	人	千円	人	千円	千円
平成 21 年度	7,676	707,760	—	—	1,294	40,363	301	7,076	14	2,976	12,405
22	9,068	811,481	—	—	1,581	46,531	399	8,158	13	3,042	12,674
23	10,852	870,614	1	76	1,664	40,382	431	7,505	11	2,075	13,029
24	10,989	810,560	—	—	1,774	34,845	537	8,842	20	3,305	12,165
25	10,671	829,804	—	—	1,659	34,706	498	9,097	16	2,859	10,377

(注) 被保護実世帯数及び実人員は各年度末現在。

資料 市社会福祉課

95. 児童福祉施設の状況

(平成26年4月1日現在)

区 分	設 置 主 体	施 設 数	職 員 数	入 所 人 員	
				定 数	現 在 員
保 育 所	福 知 山 市 ・ 社 会 福 祉 法 人 等	29	570	2,405	2,482
認 可	福 知 山 市	11	222	805	727
〃	社 会 福 祉 法 人	18	348	1,600	1,755
(へき地)	福 知 山 市	0	-	-	-
助 産 施 設	福 知 山 市	1	-	2	-
障害児通園療育施設	福 知 山 市	1	15	50	46

資料 市子育て支援課



96. 老人福祉施設の状況

(平成26年4月1日現在)

区 分	施 設 数	職 員 数	入 所 人 員	
			定 員	現 在 員
養 護 老 人 ホ ー ム	1	27	80	67
特 別 養 護 老 人 ホ ー ム	9	500	530	507
老 人 福 祉 セ ン タ ー	2	7	20	11
軽 費 老 人 ホ ー ム	2	21	100	96
デ イ サ ー ビ ス セ ン タ ー	20	323	536	443

(注) 職員数は嘱託職員を含む。

資料 市高齢者福祉課

97. 介護保険の介護認定者数

(平成25年度)

区 分	要 支 援 1	要 支 援 2	要 介 護 1	要 介 護 2	要 介 護 3	要 介 護 4	要 介 護 5
	人	人	人	人	人	人	人
総 数	291	712	890	950	807	620	452
第1号被保険者	287	696	876	925	795	616	440
第2号被保険者	4	16	14	25	12	4	12

資料 市高齢者福祉課

98. 介護保険のサービス利用状況 (居宅サービス)

区 分	年 次	平 成 22 年	平 成 23 年	平 成 24 年	平 成 25 年
訪 問 介 護 (回)		173,494	185,743	178,486	178,076
訪 問 入 浴 介 護 (回)		6,065	6,280	6,062	6,609
訪 問 看 護 (回)		18,297	17,263	18,902	22,622
訪 問 リ ハ ビ リ テ ー シ ョ ン (回)		1,882	2,415	3,658	3,208
通 所 介 護 (日)		106,670	110,496	112,537	112,903
通 所 リ ハ ビ リ テ ー シ ョ ン (回)		12,642	14,101	14,952	16,478
福 祉 用 具 貸 与 (人)		15,586	16,574	17,699	19,377
短 期 入 所 生 活 介 護 (日)		37,779	36,414	38,649	40,909
短 期 入 所 療 養 介 護 (日)		1,346	933	945	912
認 知 症 対 応 共 同 生 活 介 護 (日)		13,151	12,793	14,420	19,966
特 定 施 設 入 居 者 生 活 介 護 (日)		15,818	15,450	16,088	15,722
居 宅 療 養 管 理 指 導 (人)		1,459	1,504	1,278	1,337
福 祉 用 具 購 入 (人)		508	519	576	543
住 宅 改 修 (人)		375	345	435	372

資料 市高齢者福祉課

99. 児童相談受付件数

区分 年度	総 数	養護	保健	心身障害						非行		育成				その他
		養 護 相 談	保 健 相 談	肢 体 不 自 由 相 談	視 聴 覚 障 害 相 談	言 語 発 達 障 害 等 相 談	重 症 心 障 害 相 談	知 的 障 害 相 談	自 閉 症 相 談	ぐ 犯 行 為 等 相 談	触 法 行 為 等 相 談	不 登 校 相 談	性 格 行 動 相 談	適 正 相 談	し つ け 相 談	そ の 他
平成 21 年度	295	52	—	2	—	45	17	142	—	9	8	5	13	1	1	—
22	281	68	—	1	—	20	14	127	—	10	18	5	18	—	—	—
23	280	53	—	3	—	17	13	152	1	5	20	3	10	—	1	2
24	296	112	—	3	—	22	—	130	—	5	10	1	10	—	3	—
25	318	99	—	2	1	13	1	176	—	3	4	2	13	—	—	4

資料 京都府福知山児童相談所

100. 少年ぐ犯行為補導状況

区分 年次	総 数	刑罰法令に 触れる行為	危 険 遊 戯	喧 嘩	家 出	怠 学	不 純 異 性 交 遊	婦 女 い た ず ら	不 良 交 友	飲 酒	喫 煙	盛 り 場 は い か い	不 健 全 娯 楽	夜 遊 び	金 銭 浪 費	交 通 ル ール 違 反	列 車 乗 車 マ ナ ー	そ の 他
		件	件	件	件	件	件	件	件	件	件	件	件	件	件	件	件	件
平成 21年	95	—	—	—	—	—	—	—	—	—	6	—	—	—	—	79	—	10
22	84	—	—	—	—	—	—	—	—	—	3	—	—	—	—	79	—	2
23	83	—	—	—	—	—	—	—	—	—	16	—	—	—	—	49	5	13
24	128	—	—	—	—	—	—	—	—	2	8	—	—	—	—	89	19	10
25	122	—	—	—	—	—	—	—	—	—	18	—	—	—	—	84	—	20

資料 市教育委員会生涯学習課

101. 国民年金被保険者数及び保険料免除者数

年度	区分	被 保 険 者 数				免 除 者 数		
		総 数	強 制 加 入 者		任意加入者	総 数	法定免除者	申請免除者
			第 1 号	第 3 号				
平成 21 年度		16,555	10,350	5,995	210	3,807	1,001	2,806
22		16,035	9,866	5,959	210	3,772	1,024	2,748
23		15,597	9,543	5,849	205	3,780	1,038	2,742
24		15,254	9,308	5,771	175	4,112	1,014	3,098
25		14,730	8,884	5,690	156	3,870	996	2,874

資料 市市民課

102. 国民年金受給権者数及び支給状況

年度	区分	総 数		老 齢 年 金		障 害 年 金		母 子 及 び 準 母 子 年 金		寡 婦 年 金	
		件 数	金 額	件 数	金 額	件 数	金 額	件 数	金 額	件 数	金 額
		件	千円	件	千円	件	千円	件	千円	件	千円
平成 21 年度		20,637	13,682,658	3,207	1,318,672	75	66,139	—	—	23	10,407
22		20,729	13,835,442	2,872	1,184,270	69	60,793	—	—	22	9,805
23		20,983	14,076,813	2,532	1,039,643	61	53,477	—	—	21	9,327
24		21,669	14,590,792	2,274	930,483	59	51,319	—	—	15	6,651
25		22,381	15,151,699	2,021	820,890	58	50,036	—	—	13	5,692

年度	区分	死 亡 一 時 金		老 齢 基 礎 年 金		障 害 基 礎 年 金		遺 族 基 礎 年 金		特 別 一 時 金	
		件 数	金 額	件 数	金 額	件 数	金 額	件 数	金 額	件 数	金 額
		件	千円	件	千円	件	千円	件	千円	件	千円
平成 21 年度		…	…	15,679	10,819,190	1,472	1,326,830	181	141,420	…	…
22		33	4,730	16,090	11,116,172	1,475	1,326,649	167	132,914	1	109
23		12	1,615	16,704	11,509,386	1,478	1,325,574	174	137,406	1	385
24		19	2,522	17,642	12,138,812	1,487	1,325,353	172	134,977	1	675
25		17	2,415	18,594	12,797,939	1,511	1,344,525	167	130,202	0	0

資料 市市民課

103. 老齢福祉年金受給人員及び支給状況

年度	区分	総 受 給 権 者 数			金 額
		総 数	受 給 停 止 者 数	受 給 者 数	
平成 21 年度		…	…	…	…
22		3	1	2	721
23		1	0	1	403
24		1	0	1	403
25		1	0	1	399

資料 市市民課

104. 国民健康保険の収支状況

区分 年度	被保険者数 (年平均)	収 入			支 出			差 引 過不足
		総 額	保険料	その他	総 額	保険給付費	その他	
		千円	千円	千円	千円	千円	千円	千円
平成 21 年度	19,973	7,817,305	1,529,177	6,288,128	7,814,283	5,171,984	2,642,299	3,022
22	19,674	7,602,627	1,552,120	6,050,507	7,419,239	5,177,512	2,241,727	183,388
23	19,209	8,062,600	1,589,354	6,473,246	7,835,562	5,373,117	2,462,445	227,038
24	18,789	8,038,323	1,579,996	6,458,327	7,666,028	5,267,357	2,398,671	372,295
25	18,355	8,305,418	1,532,726	6,772,692	8,158,831	5,423,590	2,735,241	146,587
加入世帯数 10,976世帯 加入者 17,980人 (平成25年度末現在)							資料	市保険課

105. 国民健康保険の給付状況

区分 年度	療 養 諸 費									
	療 養 諸 費 総 額			診 療 費						
	件 数	費 用 額	保 険 者 負 担 分	入 院		入 院 外		歯 科 診 療		
件 数				費 用 額	件 数	費 用 額	件 数	費 用 額		
		件	千円	千円	件	千円	件	千円	件	千円
平成 21 年度	248,000	6,252,314	4,569,029	4,990	2,280,250	155,406	2,504,200	33,389	447,128	
22	246,661	6,271,752	4,586,879	5,003	2,307,184	149,957	2,482,828	33,042	441,018	
23	248,396	6,481,545	4,725,471	5,109	2,477,271	147,431	2,434,306	33,284	438,898	
24	245,380	6,332,232	4,617,701	4,907	2,431,791	144,918	2,376,343	33,176	426,565	
25	247,866	6,468,307	4,743,939	4,848	2,546,121	144,643	2,365,048	33,695	430,690	

区分 年度	療 養 諸 費				出産育児の給付		葬 祭 の 給 付		高 額 療 養 費		
	診 療 費		療 養 費		件 数	金 額	件 数	金 額	件 数	金 額	
	調 剤	費 用 額	件 数	費 用 額							
		件 数	費 用 額	件 数	費 用 額	件 数	金 額	件 数	金 額	件 数	金 額
		件	千円	件	千円	件	千円	件	千円	件	千円
平成 21 年度	46,241	770,786	7,687	77,063	98	38,711	110	5,500	8,081	521,826	
22	51,132	804,132	7,289	67,523	83	34,206	142	7,100	8,134	525,502	
23	55,040	892,537	7,372	67,133	86	37,646	122	6,100	8,482	577,208	
24	54,934	864,336	7,204	63,478	77	31,774	121	6,050	8,425	572,208	
25	57,292	898,063	7,108	60,235	107	44,561	123	6,150	8,546	605,531	

(注) 老人保健該当者分を除く。

資料 市保険課

(注) 平成20年度以降は、老人保健制度は廃止。

106. 福祉医療費（老）給付状況

年度	区分	対象人口	受給者数 (年平均)	総件数	総医療費	1人当り 費用額	1件当り 費用額
		人	人	件	千円	円	円
平成	21年度	5,062	1,617	29,078	98,105	60,671	3,374
	22	4,720	1,686	30,699	103,065	61,130	3,357
	23	4,750	1,617	29,934	100,066	61,884	3,343
	24	5,126	1,712	31,741	107,293	62,672	3,381
	25	5,644	1,852	33,796	113,059	61,047	3,345

(注) 対象人口は対象年度の3月末現在の65歳以上70歳未満の人口。

資料 市保険課

107. 後期高齢者医療費給付状況

年度	区分	対象人口	被保険者数 (年平均)	総件数	総医療費	1人当り 費用額	1件当り 費用額
		(A)	(B)	(C)	(D)	(D/B)	(D/C)
		人	人	件	千円	円	円
平成	21年度	11,590	11,429	243,874	8,216,360	718,905	33,691
	22	11,831	11,649	251,151	8,763,928	752,333	34,895
	23	11,958	11,848	260,807	9,846,351	831,055	37,753
	24	12,082	11,996	270,518	9,858,217	821,792	36,442
	25	12,046	12,058	275,375	10,050,198	833,488	36,496

(注) 被保険者数には法50条(障害認定)対象者を含む。

資料 市保険課

(注) 対象人口は対象年度の3月末現在の75歳以上の人口。

108. 国民健康保険療養給付費の推移（診療費）

年度	区分	被保険者数 (年平均)	件数	費用額	1人当り 費用額	1件当り 費用額	受診率
		人	件	千円	円	円	%
平成	21年度 一般	18,631	179,056	4,814,532	258,415	26,888	961.06
	退職	1,342	14,729	417,046	310,765	28,315	1,097.54
22	一般	18,228	172,320	4,825,062	264,706	28,001	945.36
	退職	1,446	15,682	405,968	280,752	25,888	1,084.51
23	一般	17,813	170,234	4,911,387	275,719	28,851	955.67
	退職	1,396	15,590	439,088	314,533	28,165	1,116.76
24	一般	17,585	169,904	4,823,292	274,284	28,388	966.19
	退職	1,204	13,097	411,407	341,700	31,412	1,087.79
25	一般	17,351	171,778	5,005,141	288,464	29,137	990.02
	退職	1,004	11,408	336,717	335,375	29,516	1,136.25

(注) 一般…退職者医療該当者以外の被保険者。

資料 市保険課

109. 共同募金の実績

年度	区分 目標額	募 金 実 績						達成率
		計	戸 別	街 頭	図書カード	大 口	職域等	
	千円	千円	千円	千円	千円	千円	千円	%
平成 21 年度	12,354	11,687	9,164	93	151	544	1,735	94.6
22	11,848	11,339	8,943	74	183	459	1,680	95.7
23	11,342	11,360	9,045	86	160	571	1,498	100.2
24	11,420	11,207	8,919	72	175	650	1,391	98.1
25	11,239	10,155	8,246	65	165	563	1,116	90.4

資料 福知山市社会福祉協議会

(注) 平成22年度分の「図書カード」には「クオカード」を含む。平成23年度以降は「クオカード」のみ。

110. 共同募金の配分状況

年度	区分 総 額	配 分 額		
		( A 配 分 ) 広域社会福祉施設	( B 配 分 ) 福知山市社会協議会	民間保育園外
	千円	千円	千円	千円
平成 21 年度	10,946	2,692	8,003	251
22	10,622	2,689	7,681	252
23	10,642	2,653	7,740	249
24	10,494	2,596	7,658	240
25	10,278	2,412	7,622	244

資料 福知山市社会福祉協議会

111. 日赤社費収納実績

年度	区分 目 標 額	収 納 実 績			達 成 率
		総 額	社 費	賛 助 費 金 寄 付 金	
	千円	千円	千円	千円	%
平成 21 年度	8,060	9,639	9,541	98	119.6
22	8,060	9,319	9,205	114	115.6
23	8,060	9,316	9,203	113	115.6
24	8,000	8,902	8,775	127	111.3
25	8,000	8,691	8,533	158	108.6

資料 市社会福祉課

# 14 保健・衛生

## 112. 医療施設状況

(各年10月1日現在)

区分 年次	総 数		病 院		診 療 所		歯科診療所
	施設数	病床数	施設数	病床数	施設数	病床数	施設数
平成 21 年	129	1,210	6	1,180	84	30	39
22	129	1,210	6	1,180	84	30	39
23	126	1,205	6	1,180	82	25	38
24	127	1,195	6	1,170	83	25	38
25	127	1,195	6	1,170	82	25	37

(医療施設動態調査)

資料 京都府中丹西保健所

## 113. 医療従事者数

(各年12月31日現在)

区分 年次	総 数	医 師	歯 科 医 師	薬 剤 師	保 健 師	助 産 師	看護師・ 准看護師
平成 20 年	1,330	163	46	142	42	16	921
22	1,407	170	45	142	46	18	986
24	1,442	178	47	154	49	22	992

(注) 医師・歯科医師・薬剤師調査及び保健師・助産師・看護師業務

資料 京都府中丹西保健所

従事者届の保健所受付件数を計上した数値。

## 114. 予防接種実施状況

区分 年 度	定 期 予 防 接 種								定期接種 (B類疾病)
	三種混合 (ジフテリア 百日ぜき 破傷風)	4種混合 (ジフテリア 百日ぜき 破傷風 不活化ポリオ)	ジフテリア 破傷風	急 性 灰白髄炎	MR (麻しん 風しん 混合)	麻 し ん	風 し ん	日本脳炎	高 齢 者 インフルエンザ*
平成 21 年度	3,041	—	690	1,369	2,869	—	1	1,544	11,442
22	3,060	—	650	1,451	2,879	—	—	4,852	12,884
23	3,415	—	659	1,284	2,833	—	1	5,641	11,921
24	2,524	782	586	3,298	2,801	—	2	3,797	11,866
25	788	2,621	680	1,030	1,450	—	—	3,895	12,284

区分 年 度	定 期 予 防 接 種			任 意 予 防 接 種			
	子宮頸がん 予防 ワクチン	ヒブワクチン	小児用 肺炎球菌 ワクチン	子宮頸がん 予防 ワクチン	ヒブワクチン	小児用 肺炎球菌 ワクチン	障害のある人の インフルエンザ*
平成 22 年度	—	—	—	934	701	756	—
23	—	—	—	3,926	3,468	4,235	—
24	—	—	—	1,069	3,299	3,400	—
25	256	3,485	3,294	—	—	—	522

資料 市健康推進室

(注) 平成20年度より「MR(麻しん風しん混合)」第3期・第4期開始。(20~24年度の5年間の時限措置)

(注) 平成22年度より3歳児に対する「日本脳炎」初回接種再開、平成22年8月27日予防接種実施規則一部改正により平成17年5月から接種を差控えていた者への救済措置開始(9~13歳未満の第1期未接種回数分を定期接種として実施)。平成23年5月20日予防接種施行令一部改正により、救済措置者(平成7年6月1日~平成19年4月1日生)に対して、20歳を期限として定期接種となる。

(注) 「子宮頸がん予防ワクチン」は平成23年1月より開始。

(注) 「ヒブワクチン」、「小児用肺炎球菌ワクチン」は平成23年3月より開始。

(注) 急性灰白髄炎(ポリオ)予防接種は、平成24年9月より集団接種(生ポリオワクチン)から個別接種(不活化ポリオワクチン)に切り替わり、接種回数も2回から4回となる。

(注) 平成25年度より「子宮頸がん予防ワクチン」「ヒブワクチン」「小児用肺炎球菌ワクチン」定期接種となる。

115. 結核検診実施状況

年度	区分	B C G 予防接種	レントゲン撮影	
			間接撮影	精密検査
平成 21 年度		人 706	人 1,559	人 46
22		742	1,547	68
23		783	1,467	79
24		741	1,484	80
25		677	1,533	58

(注) BCG予防接種は、結核予防法の廃止に伴い、平成19年4月1日から予防接種法に基づき実施。

資料 市健康推進室

116. 母子保健事業実施状況

年度	区分	母子健康手帳交付	妊婦健診		妊婦歯科健診	4か月児健診		10か月児健診		1歳6か月児健診		3歳児健診		母子健康相談	
			実人員	延人員	受診者数	回数	受診者数	回数	受診者数	回数	受診者数	回数	受診者数	回数	延人員
平成 21年度		821	1,127	8,543	375	24	724	24	732	24	761	24	698	421	5,323
22		862	1,216	9,410	357	24	736	24	745	24	724	24	693	297	4,588
23		822	1,232	9,360	331	24	789	24	766	24	741	24	734	209	4,779
24		860	1,214	9,493	362	24	771	24	770	24	809	24	712	225	4,470
25		861	1,251	9,693	384	24	795	24	744	24	749	24	749	215	4,598

年度	区分	離乳教室		食育教室		パパママ学級		むし歯予防教室		訪問指導		妊産婦等栄養強化事業		子育て支援事業	不妊治療費助成事業
		回数	参加者数	回数	参加親子組数	回数	参加者数	回数	参加者数	実人員	延人員	支給実人員	支給本数	参加親子組数	交付件数
平成 21年度		18	257	7	112	12	257	24	620	1,333	1,945	33	4,350	1,902	124
22		18	279	7	98	12	305	24	650	1,392	1,885	47	6,495	1,858	139
23		18	252	12	145	12	317	24	591	1,482	1,936	65	10,086	1,483	149
24		18	401	16	356	12	370	24	634	1,494	2,009	56	8,557	1,468	222
25		18	450	15	316	12	395	24	650	1,647	2,187	46	6,072	1,500	246

(注) 妊産婦等栄養強化事業は、平成19年度「妊産婦のための食生活指針」に準じて支給量変更（1日牛乳2本→1本、粉ミルク約60g→30g）。

資料 市健康推進室



117. 老人保健事業及びその他の事業実施状況

区分 年度	健康手帳交付	健康教育		健康相談		基本健康診査 受診者数	胃がん 検診 受診者数	子宮がん 検診 受診者数	肺がん 検診 受診者数	乳がん 検診 受診者数	大腸がん 検診 受診者数
		回数	参加者数	回数	参加者数						
平成 21 年度	276	457	9,047	1,102	10,234	—	936 (195)	3,257	2,364	1,871	2,366
22	305	459	9,122	770	10,330	—	850 (132)	3,534	2,373	1,833	2,373
23	298	488	7,315	653	8,644	—	853 (160)	3,268	2,244	1,641	2,935
24	462	483	7,315	669	6,732	—	924 (159)	3,064	2,251	1,639	3,076
25	211	475	6,940	607	6,088	—	1,065 (321)	3,168	2,268	1,765	3,388

区分 年度	前立腺がん 検診 受診者数	肝炎ウイルス 検診 受診者数	機能訓練		訪問指導		保健対策 推進事業 健康づくり 推進事業	健康診査				
			回数	参加者数		実人員		延人員	生活習慣 病予防健 診(*1) 受診者数	特定 健診 (*2) 受診者数	後期高 齢者健 診(*3) 受診者数	無保険 者健診 (*4) 受診者数
				実人員	延人員							
平成 21 年度	1,202	—	166	68	1,708	368	554	2,218	133	2,591	1,227	10
22	1,310	—	167	60	1,743	330	505	2,263	115	2,665	1,438	15
23	1,447	—	156	59	1,512	460	613	2,748	158	2,880	1,426	17
24	1,600	—	28	14	196	647	817	1,531	160	3,005	1,828	14
25	1,696	—	38	12	167	552	724	166	158	3,027	2,037	30

(注) ( ) 内は血液検査法再掲。

資料 市健康推進室

(注) 機能訓練は、平成24年度より対象者を年齢40歳～65歳未満に限定して実施。

\*1 生活習慣病予防健診：健康増進法に基づく30歳代対象の健診。

\*2 特定健診：高齢者の医療の確保に関する法律に基づく40歳から74歳までの国保加入者。

\*3 後期高齢者健診：75歳以上対象の健診。

\*4 無保険者健診：健康増進法に基づく無保険者対象の健診。

118. 市民病院利用状況

区分 年度	入院患者数延数	1日平均患者数	外来患者数延数	1日平均患者数
平成 21 年度	人 100,361	人 275.0	人 196,269	人 811.0
22	107,287	293.9	210,121	864.7
23	108,054	295.2	218,636	896.0
24	107,795	295.3	225,366	919.9
25	108,152	296.3	228,357	935.9

資料 市立福知山市民病院

119. 市民病院の従事者数

(平成26年4月1日現在)

総数	医師 (うち研修医)	看護師	薬剤師	放射線技師	事務職員	その他の職員
人	人	人	人	人	人	人
645	88 (12)	332	15	18	51	141

(注) 臨時職員を含む。

資料 市立福知山市民病院

(注) 看護師には助産師・准看護師を含む。

120. 市民病院の診療患者数

(平成25年度)

診療科	総数	入院患者	外来患者
	人	人	人
総数	336,509	108,152	228,357
(内科系)	(123,655)	(51,529)	(72,126)
内科	103,449	31,323	72,126
呼吸器内科	562	562	—
消化器内科	14,302	14,302	—
循環器内科	5,342	5,342	—
精神神経科	7,342	—	7,342
神経内科	4,463	—	4,463
小児科	20,981	2,837	18,144
外科	19,395	6,037	13,358
整形外科	34,578	13,093	21,485
形成外科	961	97	864
脳神経外科	7,928	2,157	5,771
心臓血管外科	331	—	331
小児外科	1,673	233	1,440
皮膚科	15,069	1,437	13,632
泌尿器科	27,773	3,214	24,559
産婦人科	23,421	8,092	15,329
眼科	14,068	1,635	12,433
耳鼻いんこう科	14,624	2,128	12,496
リハビリテーション科	15,677	15,663	14
放射線科	4,570	—	4,570

(注) 内科系は内科、呼吸器内科、消化器内科、循環器内科をさす。

資料 市立福知山市民病院

121. 主要死因別死亡者数

年次	区分	総数	悪性 新生物	脳血 管疾 患	心 疾 患	肺 炎	腎 不 全	肝 疾 患	糖 尿 病	高血 圧性 疾患	老 衰	不慮 の事 故	自 殺	そ の 他
平成 25 年	総数	944	246	86	173	83	26	6	13	2	68	23	17	201
	男	485	149	39	65	57	17	2	5	—	12	19	14	106
	女	459	97	47	108	26	9	4	8	2	56	4	3	95

資料 京都府中丹西保健所

122. 年令別死亡者数

年次	区分	総数			0才		1～4		5～9		10～14		15～19		20～24		
		計	男	女	男	女	男	女	男	女	男	女	男	女	男	女	
平成 21 年		925	500	425	—	—	—	3	1	1	—	—	2	—	1	1	
22		935	480	455	1	2	—	—	—	—	1	1	1	—	1	1	
23		924	475	449	—	—	—	1	—	—	—	—	—	—	—	—	
24		957	473	484	3	1	—	1	—	—	—	1	—	—	1	1	
25		944	485	459	2	2	—	1	—	—	1	—	—	—	2	—	
年次	区分	25～29		30～34		35～39		40～44		45～49		50～54		55～59		60～64	
		男	女	男	女	男	女	男	女	男	女	男	女	男	女	男	女
平成 21 年		2	1	3	2	5	1	1	1	3	—	14	10	15	8	28	12
22		3	2	2	—	—	1	3	2	6	1	12	1	24	8	24	15
23		—	1	2	—	2	1	4	2	7	1	7	2	13	2	35	8
24		1	1	1	1	7	3	4	—	6	5	12	9	9	4	34	17
25		2	—	4	—	4	—	4	3	10	1	9	4	15	6	20	12
年次	区分	65～69		70～74		75～79		80～84		85～89		90～94		95～99		100歳以上	
		男	女	男	女	男	女	男	女	男	女	男	女	男	女	男	女
平成 21 年		33	15	44	16	85	38	135	68	59	89	50	98	16	52	3	9
22		38	22	44	20	74	42	115	73	75	105	33	84	20	61	3	14
23		30	19	37	24	75	47	113	83	82	83	46	99	20	59	2	17
24		27	15	49	30	78	50	98	66	79	100	45	99	18	57	1	23
25		30	17	41	28	79	40	109	55	107	127	38	88	8	54	—	21

資料 京都府中丹西保健所

123. 献血状況

年度	区分	受付数	採血者数				不採血者数
			200ml	400ml	成分	計	
		人	人	人	人	人	人
平成 21 年度		5,285	3	4,516	—	4,519	766
22		4,979	2	4,223	—	4,225	754
23		5,368	5	4,626	—	4,631	737
24		5,292	4	4,520	—	4,524	768
25		4,859	5	4,160	—	4,165	694

資料 市健康推進室

124. 休日急患診療所の利用状況

年度	区分	来院患者数	年齢別		
			0～5歳	6～15歳	16歳以上
		人	人	人	人
平成 21 年度		2,070	645	561	864
22		1,458	581	240	637
23		1,610	591	371	648
24		1,466	513	315	638
25		1,464	508	302	654

資料 市健康推進室

125. 公害苦情受理・処理状況

年度	区分	総数	大気汚染	水質汚濁	騒音・振動	悪臭	その他
	処理件数	58	19	12	3	8	16
22	受理件数	61	23	5	7	10	16
	処理件数	61	23	5	7	10	16
23	受理件数	37	9	3	5	8	12
	処理件数	37	9	3	5	8	12
24	受理件数	54	33	7	8	5	1
	処理件数	54	33	7	8	5	1
25	受理件数	46	26	11	4	3	2
	処理件数	46	26	11	4	3	2

資料 市環境政策室

## 126. し尿の収集状況

年度	区分	総世帯数	総人口	従量制収集量
平成 21 年度		34,508	82,019	4,123
22		34,781	81,850	3,109
23		35,053	81,742	2,969
24		35,326	81,561	2,795
25		35,541	81,170	2,796

(注) 総世帯数、総人口は市全体の各年12月末現在。

資料 市生活交通課

## 127. ごみの収集及び処理状況

年度	区分	総世帯数	総人口	収集世帯数	収集人口	処 理 量		
						合計	焼却量	埋立量
						世帯	人	世帯
平成 21 年度		34,558	81,782	34,558	81,782	28,617	18,652	9,965
22		34,738	81,407	34,738	81,407	28,578	18,184	10,394
23		35,072	81,391	35,072	81,391	29,175	18,600	10,575
24		35,252	81,034	35,252	81,034	29,725	18,388	11,337
25		35,506	80,760	35,506	80,760	33,381	19,794	13,587

(注) 総世帯数、総人口は市全体の各年度3月末現在。

資料 市環境政策室

## 128. 火葬場使用状況

年次	区分	総数	大人	小人	妊娠4か月以上の胎児	身体の一部等	改葬	胞衣物
平成 21 年		953	920	5	20	8	—	—
22		969	926	3	25	15	—	—
23		954	921	1	22	9	1	—
24		1,008	962	7	33	6	—	—
25		973	935	6	24	5	3	—

資料 市生活交通課

129. 食肉センター使用状況

年度	区分	総 数	成 牛	子 牛	豚	そ の 他
				(1か月以上)		
		頭	頭	頭	頭	頭
平成 21 年度		177	155	1	21	—
22		582	569	1	4	8
23		862	837	22	—	3
24		822	809	12	—	1
25		656	650	3	—	3

資料 市農業振興課

130. 狂犬病の予防状況

年次	区分	登 録 頭 数	予 防 注 射 数	公 告 頭 数
			実 施 頭 数	
		頭	頭	頭
平成 21 年度		4,436	3,656	12
22		4,406	3,643	7
23		4,428	3,614	9
24		4,377	3,530	14
25		4,312	3,455	8

資料 市生活交通課

131. 不要犬引取数等

年次	区分	不 要 犬 引 取 数	野 犬 捕 獲 数
			頭
平成 21 年度		24	16
22		8	9
23		7	12
24		5	22
25		4	10

資料 京都府中丹西保健所

# 15 市 民 生 活

132. 福知山市の小売物価

品 目	年 次				
	平成18年	平成19年	平成20年	平成21年	京都市
	円	円	円	円	円
うるち米 (コシカカリ5kg)	2,676	2,586	2,530	(1,713)	(1,874)
食 パ ン (1kg)	408	399	461	432	473
あ じ (100g)	127	137	130	133	128
牛 肉 (ロース100g)	914	938	943	876	886
牛 乳 (1,000mL) (紙容器入り)	191	191	193	194	180
鶏 卵 (1パック10個)	192	194	204	192	217
キ ャ ベ ツ (1kg)	184	159	147	180	156
き ゆ う り (1kg)	498	530	529	494	478
み か ん (1kg)	497	903	546	471	560
し ょ う 油 (1本・1ℓ)	198	198	223	247	234
砂 糖 (1kg)	172	182	180	175	194
コ ロ ッ ケ (100g)	88	85	88	97	87
中 華 そ ば (1杯)	543	533	533	533	574
ビ ー ル (外食500ml)	508	496	508	517	531
家 賃 (民営1か月 3.3㎡)	3,767	3,743	3,509	3,444	5,138
ガ ス 代 (基本)	1,103	1,103	1,103	1,103	1,230
灯 油 (18ℓ)	1,555	1,560	1,570	1,329	1,316
皿 (1枚)	399	541	571	498	655
トイレットペーパー (1袋12ロール)	284	297	311	325	306
洗濯用洗剤 (1箱1.1kg)	365	346	331	330	317
スカート春夏物 (1枚)	13,530	12,184	8,043	7,723	9,702
ワイシャツ (長袖1枚)	2,615	2,547	2,547	2,628	4,043
洗 濯 代 (ワイシャツ)	330	337	385	392	204
タクシー代 (初乗)	620	620	620	620	640
ガ ソ リ ン (レギュラー1ℓ)	139	143	159	118	120
P T A 会 費 (小学校1年)	2,245	2,267	2,267	2,267	3,612
新 聞 代 (1か月)	3,925	3,925	3,925	3,925	3,925
理 髪 料 (1回)	3,800	3,350	3,200	3,200	3,373

(小売物価統計調査)

資料 市総務課

(注) 「うるち米 (コシカカリ5kg)」の平成21年の数値は、福知山市に該当数値がなかったため、  
参考として「うるち米 (複数原料米5kg)」の数値を記載。

(注) 平成21年9月に調査市町村の交替があり、以降調査実施されていない。

133. たばこの消費状況

年度	区分	販売店数	消費量(数量)	たばこ税額
			千本	千円
平成 21 年度		110	170,697	558,136
22		95	157,878	587,122
23		89	146,712	666,270
24		82	145,038	655,906
25		73	143,504	727,987

(注) 販売店数は、福知山市たばこ商業協同組合加盟店のみの数値。

資料 市税務課

(注) 消費量(数量)及びたばこ税額は、福知山市たばこ商業協同組合未加盟店も含む数値。

134. 酒類の販売状況

年度	区分	総数	清酒	合成清酒	焼酎	みりん	ビール	果実酒類	ウイスキー類	その他
		k l	k l	k l	k l	k l	k l	k l	k l	k l
平成 20 年度		8,305	712	43	763	111	2,847	99	53	3,677
21		8,462	706	45	739	113	2,669	106	60	4,024
22		8,387	661	48	690	115	2,559	107	64	4,143
23		8,399	637	52	713	151	2,434	119	64	4,229
24		7,768	601	52	685	141	2,268	121	62	3,838

(注) 福知山税務署管内(福知山市・綾部市)の数値である。

資料 国税庁

135. 市民相談の状況

年度	区分	総数	行政相談		一般相談									
			市行政	国府行政	住宅関係	土地関係	登記関係	交通事故	相続関係	離婚関係	金銭貸借	相隣関係	家庭関係	その他
平成 21 年度		808	435	—	7	9	16	2	44	34	68	25	22	146
22		819	467	—	10	9	3	6	36	24	29	25	11	199
23		830	530	—	13	15	3	12	30	14	13	30	17	153
24		749	488	—	9	6	1	5	19	14	15	36	12	144
25		780	502	—	4	12	2	6	35	14	10	25	26	144

資料 市秘書課(市民相談室)



136. 法律相談の状況

年度	区分	総	住	土	登	交	相	離	金	相	家	そ
		数	宅	地	記	関	続	婚	関	隣	庭	の
		件	件	件	件	件	件	件	件	件	件	件
平成 21 年度		111	3	8	1	—	12	29	13	3	1	41
22		111	—	3	4	8	17	17	8	4	3	47
23		111	—	5	—	4	21	28	9	3	1	40
24		127	2	8	2	2	24	26	7	4	4	48
25		138	2	11	—	1	25	22	10	—	8	59

資料 市秘書課（市民相談室）

137. 司法書士法律・登記相談の状況

年度	区分	総	住	土	登	交	相	離	金	相	家	そ
		数	宅	地	記	関	続	婚	関	隣	庭	の
		件	件	件	件	件	件	件	件	件	件	件
平成 21 年度		135	2	13	21	1	28	14	13	3	1	39
22		109	2	6	16	2	34	8	10	1	—	30
23		69	—	6	22	—	18	1	1	2	—	19
24		65	—	3	16	1	21	2	2	2	2	16
25		77	—	14	9	—	36	1	1	2	1	13

資料 市秘書課（市民相談室）

138. テレビ放送受信契約数

（各年4月1日現在）

年次	区分	総 数		地 上 契 約 数	衛 星 放 送 契 約 数
平成 22 年			24,857	17,394	7,463
23			25,863	17,818	8,045
24			26,010	17,602	8,408
25			26,523	17,602	8,921
26			26,646	17,506	9,140

資料 NHK京都放送局

# 16 教育・文化

## 139. 市内の学校の現況

(平成26年5月1日現在)

学校種別	学 校 数			園 児 ・ 児 童 ・ 生 徒 ・ 学 生 数						教 員 数 (本務者)		
	総数	公立	私立	総 数	うち私立	男	うち私立	女	うち私立		うち私立	
				人	人	人	人	人	人	人	人	人
総 数	57	46	11	11,404	2,681	5,981	1,418	5,423	1,263	1,063	226	
幼 稚 園	8	6	2	433	263	224	129	209	134	39	24	
小 学 校	25	25	-	4,402	-	2,245	-	2,157	-	359	-	
中 学 校	10	9	1	2,396	136	1,243	78	1,153	58	218	14	
高等 学校	7	4	3	3,657	1,967	1,968	1,012	1,689	955	280	134	
短期 大学	1	-	1	56	56	11	11	45	45	9	9	
大 学	1	-	1	169	169	150	150	19	19	23	23	
専修 学校	3	1	2	115	56	27	14	88	42	18	9	
各種 学校	1	-	1	34	34	24	24	10	10	13	13	
特別支援学校	1	1	-	142	-	89	-	53	-	104	-	

(注) 本表には分校(定時制)を含む。

資料 市総務課

## 140. 幼稚園の状況

(各年5月1日現在)

区分 年次	幼 稚 園 数		園 児 数						教 員 数 (本務者)	
	公立	私立	総 数	男	女	3 歳	4 歳	5 歳		
			人	人	人	人	人	人	人	人
平成 22 年	7	2	450 (251)	230 (123)	220 (128)	81 (81)	144 (83)	225 (87)	45 (21)	
23	7	2	427 (253)	193 (112)	234 (141)	87 (87)	150 (83)	190 (83)	47 (8)	
24	7	2	416 (245)	194 (114)	222 (131)	73 (73)	158 (89)	185 (83)	43 (20)	
25	7	2	442 (269)	212 (125)	230 (144)	101 (101)	139 (84)	202 (84)	44 (23)	
26	6	2	433 (263)	224 (129)	209 (134)	84 (84)	177 (101)	172 (78)	39 (24)	

(学校基本調査)

資料 市総務課

(注) ( ) 内は私立で再掲。

141. 小学校の状況

(各年5月1日現在)

区分 年次	学校数 (公立)	学級数	児童数			教員数(本務者)		
			総数	男	女	総数	男	女
平成 22 年	27	240	4,627	2,374	2,253	375	143	232
23	27	242	4,611	2,389	2,222	377	151	226
24	27	245	4,558	2,349	2,209	392	156	236
25	25	233	4,512	2,320	2,192	361	145	216
26	25	235	4,402	2,245	2,157	359	138	221

(学校基本調査)

資料 市総務課

142. 中学校の状況

(各年5月1日現在)

区分 年次	学校数		学級数	生徒数			教員数 (本務者)
	公立	私立		総数	男	女	
平成 22 年	9	1	86 (6)	2,439 (167)	1,255 (96)	1,184 (71)	206 (11)
23	9	1	87 (5)	2,410 (139)	1,239 (79)	1,171 (60)	209 (11)
24	9	1	91 (5)	2,415 (139)	1,248 (79)	1,167 (60)	213 (11)
25	9	1	86 (4)	2,346 (122)	1,200 (67)	1,146 (55)	209 (10)
26	9	1	82 (5)	2,396 (136)	1,243 (78)	1,153 (58)	218 (10)

(学校基本調査)

資料 市総務課

(注) ( ) 内は私立で再掲。

143. 高等学校の状況

(各年5月1日現在)

区分 年次	学校数	教員数 (本務者)	生徒数					
			総数	男	女			
平成 22 年	8 (4)	289 (142)	3,755 (2,087)	2,038 (1,108)	1,717 (979)			
23	7 (3)	296 (139)	3,644 (1,971)	1,946 (1,028)	1,698 (943)			
24	7 (3)	282 (140)	3,675 (1,970)	1,959 (1,030)	1,716 (940)			
25	7 (3)	280 (134)	3,657 (1,967)	1,968 (1,012)	1,689 (955)			
26	7 (3)	281 (134)	3,666 (2,021)	1,986 (1,042)	1,680 (979)			
学年別 生徒数	1 年		2 年		3 年		4 年	
	男	女	男	女	男	女	男	女
平成 26 年	679 (354)	584 (364)	683 (356)	546 (333)	617 (332)	539 (282)	7	11

(注) 本表には分校(定時制)を含む。

資料 市内各高等学校

(注) ( ) 内は私立で再掲。

144. 高等学校課程別生徒数

(各年5月1日現在)

区分 年次	総数	普通		文理科学		農業		家政		機械 <sup>ア</sup> ランニング <sup>グ</sup>	
		男	女	男	女	男	女	男	女	男	女
平成 22 年	3,755	1,210	1,109	76	46	51	1	—	26	103	5
23	3,644	1,124	1,083	81	42	50	1	—	37	102	6
24	3,675	1,148	1,052	81	46	48	1	—	36	101	7
25	3,657	1,132	1,038	77	52	45	1	—	31	103	5
26	3,666	1,341	1,394	69	60	37	3	—	23	98	9
公立	1,645	368	436	69	60	37	3	—	23	98	9
全日制	1,582	368	436	69	60	—	—	—	—	98	9
定時制	63	—	—	—	—	37	3	—	23	—	—
私立	2,021	805	554	—	—	—	—	—	—	—	—

生産システム		電気エネルギー		電子コミュニケーション		情報システム		ビジネス科学		商業		総合学科	
男	女	男	女	男	女	男	女	男	女	男	女	男	女
人	人	人	人	人	人	人	人	人	人	人	人	人	人
101	6	98	9	63	44	50	58	44	75	97	7	145	331
102	6	100	7	69	38	54	53	44	74	83	10	137	341
101	7	98	9	62	44	55	53	41	74	69	18	155	369
100	8	107	2	68	39	66	42	37	71	70	15	163	385
99	8	103	5	65	43	69	39	36	75	69	21	168	404
99	8	103	5	65	43	69	39	36	75	—	—	—	—
99	8	103	5	65	43	69	39	36	75	—	—	—	—
—	—	—	—	—	—	—	—	—	—	—	—	—	—
—	—	—	—	—	—	—	—	—	—	69	21	168	404

(注) 本表には分校(定時制)を含む。

資料 市内各高等学校

145. 高等学校(私立)の出身地別在学者数

(平成26年5月1日現在)

出身地 学年	総数	福知山市	京都府 (福知山市を除く)	兵庫県	大阪府	その他
総数	2,021	659	664	529	86	83
1年	718	217	248	195	30	28
2年	689	229	216	180	30	34
3年	614	213	200	154	26	21

資料 市内各高等学校

146. 大学の状況

(平成26年5月1日現在)

区分 学年	学 生 数			教 員 数
	総 数	男	女	
総 数	169	150	19	人
1 年	34	32	2	23 (13)
2 年	40	36	4	
3 年	51	40	11	
4 年	44	42	2	

(注) 教員数は兼務者を含む。( ) 内に兼務者を再掲。

資料 成美大学

147. 大学の出身地別在学者数

(平成26年5月1日現在)

出身地 学年	総	福	京	大	兵	滋	福	岡	そ	海
	数	知	都	阪	庫	賀	井	山	の	外
	人	人	人	人	人	人	人	人	人	人
総 数	169	44	12	19	7	2	3	15	53	14
1 年	34	5	4	4	—	1	2	3	13	2
2 年	40	11	4	4	2	—	—	5	14	—
3 年	51	14	1	4	1	—	1	4	17	9
4 年	44	14	3	7	4	1	—	3	9	3

(注) 出身地は出身高校所在地で算出。

資料 成美大学

148. 短期大学の状況

(平成26年5月1日現在)

区分 学年	学 生 数			教 員 数
	総 数	男	女	
総 数	56	11	45	人
1 年	27	1	26	9 (4)
2 年	29	10	19	

(注) 教員数は兼務者を含む。( ) 内に兼務者を再掲。

資料 成美大学短期大学部

149. 短期大学の出身地別在学者数

(平成26年5月1日現在)

出身地 学年	総	福	京	大	兵	鳥	その
	数	知	都	阪	庫	取	他の
	人	人	人	人	人	人	人
総 数	56	13	29	—	10	1	3
1 年	27	9	14	—	3	—	1
2 年	29	4	15	—	7	1	2

(注) 出身地は出身高校所在地で算出。

150. 特別支援学校の状況

(平成26年5月1日現在)

区分 学年	総 数			小 学 部		中 学 部		高 等 部		教員数
	総数	男	女	男	女	男	女	男	女	
	人	人	人	人	人	人	人	人	人	人
総 数	142	89	53	22	14	23	16	44	23	104 (10)

(注) 教員数は兼務者を含む。( )内に兼務者を再掲。

資料 京都府立中丹支援学校

151. 児童・生徒の体位

(平成25年度)

区 分			身 長		体 重		座 高	
			男	女	男	女	男	女
			cm	cm	kg	kg	cm	cm
小 学 生	6 歳	本 市	115.8	115.5	21.1	20.8	64.4	64.4
		府	116.6	115.8	21.1	20.6	64.8	64.4
		全 国	116.6	115.6	21.3	20.9	64.8	64.4
	7 歳	本 市	122.0	121.2	23.6	23.0	67.2	66.8
		府	122.8	122.1	23.8	23.6	67.9	67.5
		全 国	122.4	121.6	23.9	23.5	67.6	67.3
	8 歳	本 市	127.9	127.0	26.6	26.2	70.0	69.5
		府	128.3	127.8	26.8	26.4	70.3	69.9
		全 国	128.2	127.3	27.1	26.4	70.2	69.9
	9 歳	本 市	133.4	132.9	29.7	29.5	72.1	72.1
		府	134.0	134.3	30.6	29.9	72.9	73.1
		全 国	133.6	133.6	30.4	30.0	72.6	72.8
10 歳	本 市	138.5	139.4	33.9	32.8	74.4	75.2	
	府	139.8	140.1	34.4	33.5	75.0	75.6	
	全 国	139.0	140.1	34.3	34.0	75.0	75.8	
11 歳	本 市	144.7	146.1	37.5	38.3	77.2	78.5	
	府	145.3	147.1	37.5	38.5	77.5	79.1	
	全 国	145.0	146.8	38.3	39.0	77.6	79.3	
中 学 生	12 歳	本 市	150.6	151.3	42.3	43.5	80.6	81.9
		府	152.2	151.9	43.3	43.1	81.2	82.4
		全 国	152.3	151.8	43.9	43.7	81.2	82.1
	13 歳	本 市	159.1	154.0	48.6	46.2	84.8	83.2
		府	159.6	155.0	48.7	46.7	85.1	84.1
		全 国	159.5	154.8	48.8	47.1	84.8	83.8
	14 歳	本 市	165.3	156.4	52.9	49.5	87.9	84.6
		府	164.9	156.7	53.9	49.4	88.2	85.1
		全 国	165.0	156.5	54.0	49.9	88.1	84.9

資料 市教育委員会学校教育課

152. 児童・生徒の疾病状況

(平成25年度)

種 別		小 学 生				中 学 生				
		合 計	男	女	受検者	合 計	男	女	受検者	
眼	裸眼視力	1.0以上	3,379	1,832	1,547	4,502	1,152	642	510	2,181
		0.7~0.9	328	131	197		233	117	116	
		0.3~0.6	525	232	293		324	159	165	
		0.2以下	270	114	156		472	197	275	
	伝 染 性 眼 疾 患		0	0	0	4,439	20	13	7	2,165
	そ の 他 の 眼 疾 異 常		340	181	159		123	48	75	
耳 鼻 咽 頭	両 耳 難 聴		37	20	17	4,502	4	2	2	2,181
	中 耳 炎		12	5	7	4,459	2	2	0	2,157
	そ の 他 の 耳 疾 異 常		258	141	117		60	31	29	
	慢 性 副 鼻 腔 炎		35	18	17		3	2	1	
	へ ん と う 線 肥 大		50	29	21		8	3	5	
	鼻 い ん 頭 炎		391	245	146		39	29	10	
	そ の 他 の 鼻 い ん 頭 疾 患 異 常		21	13	8		12	6	6	
歯	う 歯	処置完了者	1,374	715	659	4,466	355	171	184	2,140
		未処理歯のある者	936	517	419		126	67	59	
	そ の 他 の 歯 疾 及 び 口 腔 の 疾 病 異 常		417	196	221		90	44	46	
内 科 的 疾 患	脊 柱 ・ 胸 部 異 常		33	14	19	4,514	12	5	7	2,227
	心 臓 疾 患		77	37	40		25	12	13	
	喘 息		303	197	106		57	38	19	
	腎 臓 疾 患		1	1	0		1	1	0	
尿 検 査 ( タ ン 白 検 出 )		29	8	21	4,514	85	62	23	2,227	
寄 生 虫 卵 保 有		22	13	9	4,514					

資料 市教育委員会学校教育課



153. 市立図書館の状況

(平成25年度末現在)

図書館数 (うち分館)	所 蔵 資 料 数						
	総 数	総 記	哲 学	歴 史	社 会 科 学	自 然 科 学	技 術
5 (4)	242,615	4,523	6,092	16,635	21,422	16,408	14,838

所 蔵 資 料 数							
産 業	芸 術	言 語	文 学	参 考 郷土資料	絵 本 紙 芝 居	雑 誌	視 聴 覚 資 料
6,340	15,978	3,214	84,620	6,295	39,211	3,550	3,489

資料 市立図書館

154. 図書等貸出数

(平成25年度)

総 数	一 般 書	児 童 書	雑 誌	視 聴 覚 資 料
345,602	135,367	193,117	9,988	7,130

(注) 移動図書館及び団体貸出を含む。

資料 市立図書館

155. 厚生会館利用状況

年次	区分	開 館 日 数	使 用 件 数	利 用 人 員	1日平均利用人員
		日	件	人	人
平成 21 年		359	833	77,548	216.0
22		359	784	70,939	197.6
23		359	880	74,938	208.7
24		360	851	73,094	203.6
25		359	839	74,520	207.6

資料 市まちづくり推進課

156. 市民会館・中央公民館利用状況

年次	区分	市 民 会 館		中 央 公 民 館	
		開 館 日 数	利 用 人 員	開 館 日 数	利 用 人 員
		日	人	日	人
平成 21 年		359	66,806	359	36,985
22		359	64,825	359	32,606
23		359	61,781	359	32,881
24		359	63,254	359	33,366
25		359	63,201	359	29,867

資料 市民会館・中央公民館

## 157. 勤労青少年ホーム利用状況

区分 年次	開館日数	利用人員			
		総数	男	女	1日平均利用人員
	日	人	人	人	人
平成 21 年	291	13,962	4,941	9,021	48.0
22	291	12,135	4,088	8,047	41.7
23	291	12,940	4,907	8,033	44.5
24	292	11,907	4,798	7,109	40.8
25	291	6,075	3,037	3,038	20.9

資料 市教育委員会生涯学習課

## 158. 新町文化センター利用状況

区分 年次	開館日数	使用件数	利用人員	1日平均利用人員
平成 21 年	286	469	4,362	15.2
22	292	302	3,338	11.4
23	290	455	4,567	15.7
24	291	555	5,569	19.1
25	290	584	5,414	18.7

資料 市まちづくり推進課

## 159. 郷土資料館(産業館)利用状況

区分 年次	開館日数	入館者数			
		延人員	1日平均人員	団体	団体人員
	日	人	人	団体	人
平成 21 年	308	26,889	87.3	21	1,112
22	308	31,554	102.4	29	1,636
23	307	31,372	102.1	20	929
24	313	33,560	107.2	43	2,040
25	308	35,351	114.8	52	2,619

資料 市まちづくり推進課

## 160. 佐藤太清記念美術館利用状況

区分 年次	開館日数	入館者数			
		延人員	1日平均人員	団体	団体人員
	日	人	人	団体	人
平成 21 年	294	5,216	17.7	2	65
22	296	5,567	18.8	5	188
23	299	5,943	19.8	—	—
24	302	6,565	21.7	—	—
25	299	6,086	20.4	1	45

資料 市まちづくり推進課

161. 丹波生活衣館利用状況

区分 年次	開館日数	入館者数			施設利用件数
		延人員	1日平均人員	団体数	
	日	人	人	団体	件
平成 21 年	284	10,223	36.0	26	103
22	297	12,942	43.6	18	116
23	296	8,618	29.1	27	102
24	295	9,046	30.6	25	91
25	303	9,537	31.5	33	104

資料 市まちづくり推進課

162. 芦田均記念館利用状況

区分 年次	開館日数	入館者数			施設利用件数
		延人員	1日平均人員	団体数	
	日	人	人	団体	件
平成 21 年	308	3,473	11.3	20	33
22	308	3,497	11.3	22	35
23	307	2,613	8.5	9	38
24	306	2,241	7.3	5	31
25	311	2,865	9.2	18	23

資料 市まちづくり推進課

163. 治水記念館利用状況

区分 年次	開館日数	入館者数			
		延人員	1日平均人員	団体	団体人員
	日	人	人	団体	人
平成 21 年	305	4,444	14.6	26	624
22	305	6,605	21.7	40	1,021
23	306	5,058	16.5	31	891
24	306	4,312	14.1	27	909
25	288	2,866	10.0	18	599

資料 市まちづくり推進課

164. 児童科学館利用状況

区分 年次	開館日数	入館者数		
		総数	4歳~中学生	大人
	日	人	人	人
平成 21 年	309	20,940	11,647	9,293
22	310	28,365	15,226	13,139
23	309	31,182	15,525	15,657
24	309	30,783	15,909	14,874
25	308	31,087	15,619	15,468

(注) 共通入場券による入館を含む。

資料 市都市計画課

## 165. 川口地域公民館・体育館利用状況

年次	区分	開館日数	公民館 利用者数	体育館 利用者数	1日平均 利用人員
		日	人	人	人
平成 21 年		294	3,593	1,266	16.5
22		293	3,472	1,153	15.8
23		293	3,276	2,068	18.2
24		295	2,609	3,728	21.5
25		293	2,350	3,749	20.8

資料 中央公民館

## 166. 日新地域公民館・体育館利用状況

年次	区分	開館日数	公民館 利用者数	体育館 利用者数	1日平均 利用人員
		日	人	人	人
平成 21 年		294	7,397	8,562	54.3
22		293	9,187	8,429	60.1
23		293	8,755	8,043	57.3
24		295	10,020	9,080	64.7
25		293	8,224	6,099	48.9

資料 中央公民館

## 167. 北陵地域公民館・体育館利用状況

年次	区分	開館日数	公民館 利用者数	体育館 利用者数	1日平均 利用人員
		日	人	人	人
平成 21 年		294	3,514	3,725	24.6
22		293	4,274	4,859	31.2
23		293	3,889	3,589	25.5
24		295	3,642	2,677	21.4
25		293	3,992	2,888	23.5

資料 中央公民館

## 168. 六人部地域公民館・体育館利用状況

年次	区分	開館日数	公民館 利用者数	体育館 利用者数	1日平均 利用人員
		日	人	人	人
平成 21 年		294	6,729	6,617	45.4
22		293	7,170	6,103	45.3
23		292	8,739	6,330	51.6
24		294	8,809	5,741	49.5
25		293	8,532	5,153	46.7

資料 中央公民館

## 169. 成和地域公民館・体育館利用状況

年次	区分	開館日数	公民館 利用者数	体育館 利用者数	1日平均 利用人員
		日	人	人	人
平成 21 年		292	3,468	4,557	27.5
22		291	5,900	6,926	44.1
23		293	7,306	8,764	54.8
24		295	7,851	9,456	58.7
25		293	8,531	7,719	55.5

資料 中央公民館

## 170. 桃映地域体育館利用状況

年次	区分	開館日数	利用者数	1日平均 利用人員
		日	人	人
平成 21 年		294	10,654	36.2
22		292	9,398	32.2
23		293	9,838	33.5
24		295	9,093	30.9
25		292	9,438	32.3

資料 中央公民館

## 171. 三和地域公民館利用状況

年次	区分	開館日数	利用者数	1日平均 利用人員
		日	人	人
平成 21 年		358	6,522	18.2
22		359	6,778	18.9
23		359	6,610	18.4
24		360	7,242	20.1
25		359	8,356	23.3

資料 中央公民館

## 172. 夜久野ふれあいプラザ利用状況

年次	区分	開館日数	利用者数	1日平均 利用人員
		日	人	人
平成 21 年		263	14,910	56.7
22		262	14,551	55.5
23		298	15,970	53.6
24		288	18,247	63.4
25		324	14,636	45.2

資料 市教育委員会生涯学習課

173. 大江地域公民館利用状況

年次	区分	開館日数	利用者数		1日平均 利用人員
		日	人	人	
平成 21 年		359	19,157		53.4
22		359	13,620		37.9
23		359	16,153		44.9
24		308	5,587		18.1
25		293	3,474		11.9

資料 中央公民館

174. 温水プール利用状況

年次	区分	利用者数		
		総数	一般	スイミングスクール
		人	人	人
平成 21 年		75,504	14,126	61,378
22		75,660	14,181	61,479
23		64,381	12,580	51,801
24		78,003	13,745	64,258
25		79,738	14,608	65,130

資料 市スポーツ振興課

175. 市民運動場利用状況

年次	施設	利用者数				
		市民体育館	野球場	庭球場	弓道場	猪崎河川敷運動広場
		人	人	人	人	人
平成 21 年		43,841	18,393	10,178	3,890	34,483
22		43,275	21,251	12,384	4,249	34,304
23		45,299	24,098	10,727	4,684	26,881
24		41,105	23,077	7,508	5,446	30,777
25		44,107	20,182	10,604	5,512	19,656

資料 市スポーツ振興課

176. 武道館利用状況

年次	区分	利 用 者 数		
		総 数	剣 道 場	柔 道 場
平成 21 年		35,137	26,053	9,084
22		56,342	39,529	16,813
23		50,554	32,115	18,439
24		50,183	33,763	16,420
25		49,952	32,553	17,399

(注) 平成21年の数値は、旧武道館と新武道館の利用者数を足した数値。

資料 市都市計画課

(注) 旧武道館は、平成21年1月23日に閉館。

(注) 新武道館は、三段池に移転し平成21年4月2日に開館。

177. 三段池公園総合体育館・三段池公園テニスコート利用状況

年次	区分	総 合 体 育 館			テ ニ ス コ ー ト		
		開 館 日 数	利 用 者 数	1 日 平 均 利 用 人 員	開 館 日 数	利 用 者 数	1 日 平 均 利 用 人 員
平成 21 年		307	169,419	551.8	307	13,699	44.6
22		308	157,412	511.1	308	13,361	43.4
23		307	154,752	504.0	307	15,756	51.3
24		307	171,494	558.6	307	12,557	40.9
25		306	69,209	226.2	306	12,042	39.4

資料 市都市計画課

178. 福知山市動物園の入園状況

年次	区分	開 館 日 数	入 園 者 数		
			総 数	4歳~中学生	大 人
平成 21 年		309	57,868	18,872	38,996
22		310	170,016	37,658	132,358
23		309	111,276	29,622	81,654
24		309	74,956	22,558	52,398
25		308	66,709	20,899	45,810

(注) 共通入場券による入園を含む。

資料 市都市計画課

179. 福知山市都市緑化植物園の入園状況

年次	区分	開 館 日 数	入 園 者 数		
			総 数	4歳~中学生	大 人
平成 21 年		309	7,962	2,376	5,586
22		310	8,299	1,775	6,524
23		309	9,054	2,662	6,392
24		309	6,828	1,987	4,841
25		308	5,676	1,817	3,859

(注) 共通入場券による入園を含む。

資料 市都市計画課

## 180. やくの木と漆の館利用状況

年次	入館者数
	人
平成 21	1,326
22	1,303
23	1,311
24	1,281
25	1,285

資料 夜久野支所

## 181. 夜久野町化石・郷土資料館利用状況

年次	入館者数
	人
平成 21 年	1,433
22	1,011
23	1,219
24	1,204
25	1,020

資料 市教育委員会生涯学習課

## 182. 日本の鬼の交流博物館利用状況

年次	入館者数
	人
平成 21 年	10,087
22	9,451
23	10,587
24	7,817
25	7,903

資料 市教育委員会生涯学習課

## 183. 大江山鬼瓦工房利用状況

年次	入館者数
	人
平成 21 年	300
22	199
23	382
24	349
25	274

資料 大江支所

## 184. 和紙伝承館利用状況

年次	入館者数
	人
平成 21 年	974
22	938
23	964
24	901
25	1,228

資料 大江支所

## 185. 大雲記念館利用状況

年次	入館者数
	人
平成 21 年	575
22	710
23	664
24	693
25	770

資料 大江支所

## 186. 大雲塾舎利用状況

年次	入館者数
	人
平成 21 年	7,125
22	8,943
23	11,063
24	9,354
25	9,132

資料 大江支所



187. 文化財の状況

(平成26年4月1日現在)

区 分	総 数	建 造 物	絵 画	彫 刻	工 芸 品	書 籍	典 籍	古 文 書	無 形	無 形 民 俗 財	有 形 民 俗 財	文 化 財	史 跡	天 然 物	記 念 物	環 境 区	保 全 地 区	考 古 資 料	記 念 物	文 化 的 景 観	ふ る さ と	文 化 財 の 森
総 数	216	38	33	43	20	2	4	16	1	12	4	6	23	5	5	5	1	2	1			
重 要 文 化 財	5	1	2	1													1					
国 登 録 文 化 財	4	3																	1			
国 設 定	1																					1
府 指 定 文 化 財	28	5	6	1	2		2	4	1	1	1	2	2				1					
府 登 録 文 化 財	(12)	(4)		(1)	(2)																	
府 決 定 文 化 財	5															5						
府 選 定	2																					2
市 指 定 文 化 財	139	19	24	34	8	2	2	9		11	2	4	21				3					
市 重 要 資 料	32	10	1	7	10			3			1											

(注) ( )内は市指定文化財のうち府登録文化財のもの。

資料 市教育委員会生涯学習課

## 17 司法・警察・消防

188. 刑事事件処理状況（福知山簡易裁判所扱）

年次	区分	受 理			既 済	未 済
		総 数	旧 受	新 受		
		人	人	人	人	人
	( 通常 )					
平成 21 年		—	—	—	—	—
22		1	—	1	—	1
23		1	1	—	1	—
24		—	—	—	—	—
25		—	—	—	—	—
	(略式事件)					
平成 21 年		586	18	568	582	4
22		575	4	571	559	16
23		568	16	552	568	—
24		453	—	453	443	10
25		425	10	415	420	5

(注) (通常)とは、通常第一審事件。

資料 京都地方裁判所

189. 民事事件処理状況（福知山簡易裁判所扱）

年次	区分	受 理			既 済	未 済
		総 数	旧 受	新 受		
		件	件	件	件	件
	( 訴 訟 )					
平成 21 年		703	114	589	575	128
22		464	128	336	405	59
23		376	59	317	316	60
24		230	60	170	184	46
25		190	46	144	160	30
	( 調 停 )					
平成 21 年		76	20	56	69	7
22		38	7	31	30	8
23		45	8	37	37	8
24		39	8	31	31	8
25		34	8	26	27	7

(注) (訴訟)は、通常訴訟、手形・小切手訴訟、少額訴訟の総数。

資料 京都地方裁判所

## 190. 刑事事件処理状況（京都地方裁判所福知山支部扱）

年次	区分	受 理			既 済	未 済
		総 数	旧 受	新 受		
		人	人	人	人	人
平成 21 年		155	24	131	115	40
22		147	40	107	106	41
23		119	41	78	90	29
24		122	29	93	95	27
25		87	27	60	69	18

(注) 数値は、通常第一審事件の数。

資料 京都地方裁判所

## 191. 民事事件処理状況（京都地方裁判所福知山支部扱）

年次	区分	受 理			既 済	未 済
		総 数	旧 受	新 受		
		件	件	件	件	件
平成 21 年		700	233	467	459	241
22		608	241	367	414	194
23		573	194	379	363	210
24		502	210	292	318	184
25		403	184	219	242	161

(注) 数値は、第一審通常訴訟、手形・小切手訴訟、破産、民事執行（配当等手続を除く）の総数。

資料 京都地方裁判所

## 192. 家事審判事件処理状況（京都家庭裁判所福知山支部扱）

年次	区分	受 理			既 済	未 済
		総 数	旧 受	新 受		
		件	件	件	件	件
平成 21 年		602	44	558	564	38
22		681	38	643	621	60
23		677	60	617	624	53
24		764	53	711	709	55
25		912	55	857	838	74

資料 京都家庭裁判所

## 193. 家事調停事件処理状況（京都家庭裁判所福知山支部扱）

年次	区分	受 理			既 済	未 済
		総 数	旧 受	新 受		
		件	件	件	件	件
平成 21 年		175	51	124	127	48
22		157	48	109	122	35
23		148	35	113	117	31
24		158	31	127	117	41
25		146	41	105	120	26

資料 京都家庭裁判所

194. 警察職員数

(平成26年4月1日現在)

総数	警視	警部	警部補	巡査部長	巡査	一般職員
人	人	人	人	人	人	人
137	2	6	38	44	41	6

資料 福知山警察署

195. 刑法犯罪発生検挙状況

年次	区分	認知数	検挙数	検挙人員	
				総数	うち少年
平成21年		1,067	427	227	100
22		1,030	244	156	67
23		808	231	180	69
24		684	211	193	34
25		536	171	124	22
凶悪犯		2	2	2	-
粗暴犯		30	28	22	2
窃盗犯		380	96	60	13
知能犯		21	6	4	-
風俗犯		10	10	6	-
その他		93	29	30	7

(注) 福知山警察署管内の数値。

資料 福知山警察署

(注) 「凶悪犯」とは殺人、強かん、放火、強盗をいい、「窃盗犯」とはあき巢、車上狙い、オートバイ盗、自転車盗など、「粗暴犯」とは暴行、傷害、脅迫、恐喝をいう。

(注) 合同捜査を含めて計上するため、総数と内訳に差異が生じる場合がある。

196. 特別法令違反事件検挙状況

(平成25年)

区分	総数	覚せい剤取締法	毒劇物取締法	出入国管理及び 難民認定法違反	銃刀法
送致件数	56	-	-	-	5
送致人員	46	1	-	-	1
区分	電波法	風俗適正化法	廃棄物処理法	児童福祉法	出資法
送致件数	-	4	11	1	3
送致人員	-	2	11	1	1
区分	貸金業規制法	大麻取締法	屋外広告物条例	軽犯罪法	青少年育成条例
送致件数	3	-	-	-	3
送致人員	4	-	-	-	2

(注) 福知山警察署管内の数値。

資料 福知山警察署

(注) 合同捜査を含めて計上するため、総数と内訳に差異が生じる場合がある。

197. 交通事故類型別発生状況及び安全施設

区分 年次	交 通 事 故						安 全 施 設	
	総 数	人対車両 事 故	車両相互 事 故	車両単独 事 故	踏切事故	不 明 その他	信 号 機	横 断 歩道橋
平成 21 年	328	29	285	14	—	—	141	4
22	307	28	266	13	—	—	148	4
23	310	34	261	15	—	—	153	4
24	336	37	285	14	—	—	154	4
25	281	27	246	8	—	—	154	4

(注) 福知山警察署管内の数値。

資料 福知山警察署・市生活交通課

198. 交通事故による年齢別死傷者数

区 分	総 数	6歳以下	7～12	13～15	16～19	20～29	30～39	40～49	50～64	65歳以上
平成 25 年	351	3	9	10	20	68	61	49	70	61
死 亡	6	—	—	1	1	3	—	—	1	—
負傷者	345	3	9	9	19	65	61	49	69	61

(注) 福知山警察署管内の数値。

資料 福知山警察署

199. 消防職員数

(平成26年4月1日現在)

区 分	総 数	消防監	消 防 司令長	消防 司令	消 防 司令補	消防 士長	消 防 副士長	消防士	事務 吏員
総 数	124	1	2	23	24	21	5	47	1
本 部	16	1	1	2	4	1	—	6	1
消 防 署	62	—	1	15	13	10	4	19	—
東 分 署	23	—	—	3	3	6	1	10	—
北 分 署	23	—	—	3	4	4	—	12	—

資料 市消防本部

200. 消防団員数

(平成26年4月1日現在)

総 数	団 長	副 団 長	分 団 長	副分団長	部 長	班 長	消防団員
1,937	1	6	29	29	154	209	1,509

資料 市消防本部

201. 消防用車両数

(平成26年4月1日現在)

区分	指令車	広報車	救急車	タンク車	化学車	普通ポンプ通車	積載ポンプ付車	小型ポンプ	はしご車	救助工作車	消防資機材車	搬送車	消防車両
総数	2	3	6	2	1	11	95	5	1	1	4	6	
本部・消防署	2	3	6	2	1	5	—	4	1	1	4	6	
消防団	—	—	—	—	—	6	95	1	—	—	—	—	

資料 市消防本部

202. 消防水利の状況

(平成26年4月1日現在)

消火栓	防火水そう	
	40m <sup>3</sup> 以上	20m <sup>3</sup> ～39m <sup>3</sup>
4,215	1,136	192

資料 市消防本部

203. 火災概況

区分 年次	出火件数					焼損棟数	焼損面積			死者	負傷者	り災世帯数	損害額 千円
	総数	建物	林野	車両	その他		建物		林野				
							床面積	表面積					
平成 21 年	37	16	0	9	12	20	544	149	46	1	2	11	17,879
22	44	23	1	3	17	30	1,301	71	65	1	7	16	49,908
23	48	19	0	13	16	30	1,032	7	47	3	5	19	56,478
24	44	28	2	5	9	34	1,189	15	15	3	6	19	50,211
25	39	19	3	2	15	29	943	47	47	4	64	16	38,445

資料 市消防本部

204. 火災の原因別発生件数

区分 年次	総数	たばこ	かまど	風呂	焼却炉	ストーブ	ボイラ	煙突・煙道	排気管	電気機器	電機装置	電灯・電話等の配線	内燃機	配線器具	火線器具	マッチ・ライター	たき火	溶接機・切断機	灯台	衝突火	取入れ	火入れ	放火	放火の疑い	その他	不明・調査中	
平成 21 年	37	1	3	—	—	—	—	—	—	4	—	1	—	—	—	2	10	1	—	—	—	1	2	3	9	—	
22	44	7	2	—	—	—	—	—	—	1	4	—	1	—	3	—	2	—	—	—	—	7	1	7	4	2	
23	48	5	—	—	2	1	—	—	—	—	2	1	1	—	1	—	1	2	—	—	—	6	5	4	9	6	
24	44	4	—	—	—	—	—	—	—	1	—	—	—	—	2	1	—	2	—	—	—	1	—	6	1	20	4
25	39	2	—	—	—	—	—	—	—	—	—	—	—	—	—	—	—	11	—	—	—	1	—	1	6	15	3

資料 市消防本部

## 205. 火災損害額

区分 年次	総額	建物	内容物	林野	車両	その他	爆発
	千円	千円	千円	千円	千円	千円	千円
平成 21 年	17,879	12,185	3,908	—	1,786	—	—
22	49,908	35,327	7,486	—	3,624	3,471	—
23	56,478	26,549	25,353	—	1,432	3,144	—
24	50,211	38,450	11,162	—	297	302	—
25	38,445	32,613	4,017	1,244	147	424	—

資料 市消防本部

## 206. 覚知別火災発生件数

区分 年次	総数	火災専用電話	警察電話	事後聞知	一般加入電話	その他
	平成 21 年	37	28	—	4	3
22	44	33	—	7	4	—
23	48	38	—	4	3	3
24	44	31	—	8	5	—
25	39	23	—	10	6	—

資料 市消防本部

## 207. 救急活動の状況

区分 年次	総数	救急状況										
		火災	自然災害	水難	交通	労災	運動	一般負傷	加害	自損行為	急病	その他
(出動件数)												
平成 21 年	2,963	7	1	—	362	19	23	403	10	28	1,951	159
22	3,278	10	—	—	443	32	15	424	15	36	2,087	216
23	3,559	7	1	7	443	31	28	457	13	38	2,230	304
24	3,683	22	—	3	387	37	28	537	23	31	2,265	350
25	3,614	38	2	—	395	38	23	513	11	52	2,272	270
(搬送人員)												
平成 21 年	2,860	3	1	—	435	19	21	388	10	18	1,829	136
22	3,158	7	—	—	483	33	15	407	13	30	1,983	187
23	3,326	4	—	1	472	31	28	429	9	28	2,062	262
24	3,401	6	—	1	416	36	29	494	21	15	2,075	308
25	3,416	58	3	—	435	37	23	498	9	29	2,076	248

資料 市消防本部

# 18 行 政

## 208. 市議会の概要

(平成26年3月31日現在)

議 員 数		議 会 開 会 数		本 会 議 日 数
条例定数	現員数	定 例	臨 時	
人		回		日
26	25	4	2	27

資料 市議会事務局

## 209. 党派・会派別市議会議員数

(平成26年3月31日現在)

党 派	総 数	共 産 党	公 明 党	自 由 民 主 党	無 所 属
	人	人	人	人	人
	25	5	3	1	16

会 派	総 数	日本共産党 福知山市会 議 員 団	公明党 福知山市会 議 員 団	福知山 未来の会	福政会	維新 福知山	希望の会	無会派
	人	人	人	人	人	人	人	人
	25	5	3	4	6	2	4	1

資料 市議会事務局

## 210. 議案・請願及び陳情処理状況

年 次	議 案	原 案 可 決	修 正 可 決	否 決	継 続 審 査	そ の 他	請 願 受 理	採 択	不 採 択	継 続 審 査	そ の 他	陳 要 情 望 受 理
	件	件	件	件	件	件	件	件	件	件	件	件
平成 21 年	160	157	—	3	—	—	7	1	1	5	—	9
22	156	155	—	1	—	—	17	6	3	8	—	11
23	156	153	—	3	—	—	16	5	6	4	1	8
24	183	183	—	—	—	—	6	—	4	2	—	20
25	221	218	—	3	—	—	4	1	3	—	—	18

資料 市議会事務局



211. 職種別市職員数

(各年4月1日現在)

区 分	職 員 総 数			行政職	技能労務職	消防職
	総 数	男	女			
	人	人	人	人	人	人
平成 22 年	1,274	719	555	1,161	5	108
23	1,280	712	568	1,164	4	112
24	1,265	707	558	1,145	4	116
25	1,257	700	557	1,131	4	122
26	1,298	717	581	1,171	4	123
市長部局	536	332	204	533	3	-
市議会事務局	7	5	2	7	-	-
選管事務局	1	1	-	1	-	-
監査事務局	3	3	-	3	-	-
教委事務局	71	35	36	70	1	-
公平事務局	1	1	-	1	-	-
農委事務局	3	3	-	3	-	-
消防本部	124	116	8	1	-	123
上下水道部	61	53	8	61	-	-
市民病院	491	168	323	491	-	-

(注) 選管事務局とは選挙管理委員会事務局、監査事務局とは  
監査委員事務局、教委事務局とは教育委員会事務局、公平事  
務局とは公平委員会事務局、農委事務局とは農業委員会事務局。

(注) 行政職に教育職・医療職を含む。

資料 市職員課

212. 永久選挙人名簿登録者数

(各年9月2日現在)

区分 年次	有 権 者 数		
	総 数	男	女
	人	人	人
平成 22 年	65,452	31,616	33,836
23	65,416	31,681	33,735
24	65,472	31,778	33,694
25	65,219	31,643	33,576
26	64,942	31,602	33,340

資料 市選挙管理委員会事務局

213. 在外選挙人名簿登録者数

(各年9月2日現在)

区分 年次	有 権 者 数		
	総 数	男	女
	人	人	人
平成 22 年	41	27	14
23	37	20	17
24	30	17	13
25	31	16	15
26	31	17	14

資料 市選挙管理委員会事務局

214. 投票区別選挙人名簿登録者数

(平成26年9月2日現在)

投票区	投票所	登録者数			投票区	投票所	登録者数		
		計	男	女			計	男	女
	計	64,942	31,602	33,340					
	—	—	—	—					
1	—	—	—	—	46	南佳屋野児童館	1,517	678	839
2	福知山市厚生会館	2,656	1,289	1,367	47	菟原下一公民館	219	107	112
3	惇明小学校	1,966	903	1,063	48	菟原下二総合会館	126	62	64
4	福知山幼稚園	1,585	764	821	49	菟原集落センター	263	123	140
5	南陵中学校	2,765	1,562	1,203	50	高杉集落センター	80	40	40
6	昭和小学校	3,354	1,651	1,703	51	友渕会館	133	65	68
7	大正小学校	3,529	1,763	1,766	52	大身集落センター	262	124	138
8	福知山高等学校	2,574	1,302	1,272	53	—	—	—	—
9	川北公会堂	389	188	201	54	—	—	—	—
10	城山公会堂	1,569	713	856	55	中出公民館	219	104	115
11	安井公民館	463	233	230	56	福知山市三和支所	777	399	378
12	篠尾中央集会所	3,586	1,711	1,875	57	寺尾公民館	203	97	106
13	成和中学校	3,963	1,953	2,010	58	芦渕集落センター	389	182	207
14	拝師公会堂	1,051	512	539	59	大原第二集会所	126	54	72
15	遷喬小学校	2,719	1,315	1,404	60	台頭コミュニティセンター	115	53	62
16	下川口会館	788	357	431	61	川合集落センター	146	70	76
17	口榎原公民館	532	252	280	62	岬公民館	200	95	105
18	上豊富小学校	761	369	392	63	—	—	—	—
19	談公会堂	215	102	113	64	畑集落センター	134	64	70
20	旧上六人部保育園	391	171	220	65	畑交流センター	98	44	54
21	上六人部会館	376	162	214	66	旧明正小学校体育館	444	202	242
22	池田公民館	192	91	101	67	夜久野町教育集会所	447	214	233
23	宮会館	127	64	63	68	中千原公民館	200	87	113
24	中六人部ふれあいセンター	381	178	203	69	中夜久野地区公民館	656	314	342
25	田野公民館	243	111	132	70	夜久野町ふれあいの里福祉センター	258	109	149
26	下六人部小学校	2,830	1,458	1,372	71	旧精華小学校	639	297	342
27	六人部地域公民館	1,094	545	549	72	直見総合センター	349	159	190
28	岩間構造改善センター	171	82	89	73	現世公民館	116	61	55
29	上川口会館	818	398	420	74	福知山市大江支所	651	310	341
30	下小田公会堂	393	184	209	75	金屋ふれあいセンター	596	283	313
31	大呂公民館	137	70	67	76	美鈴小学校	558	249	309
32	金谷小学校	919	425	494	77	旧物成小学校体育館	120	59	61
33	三岳会館	353	174	179	78	橋谷卓球場	33	14	19
34	上佐々木公会堂	130	58	72	79	—	—	—	—
35	喜多公民館	39	19	20	80	河西下生活改善センター	133	70	63
36	金山会館	232	103	129	81	小原田公会堂	77	41	36
37	天座会館	168	87	81	82	旧農協河西支所	209	93	116
38	—	—	—	—	83	在田公会堂	385	193	192
39	雲原公民館	257	117	140	84	大江地域公民館	246	114	132
40	私市公民館	186	87	99	85	尾藤奥公会堂	123	57	66
41	報恩寺公民館	525	231	294	86	南有路児童館	325	149	176
42	森垣公会堂	562	260	302	87	有路診療所	246	115	131
43	成仁小学校	3,794	1,903	1,891	88	有路下体育館	243	118	125
44	雀部小学校	1,990	979	1,011	89	三河公会堂	193	89	104
45	丘児童センター	1,915	948	967					

(注) 第1投票所、第38投票所、第53投票所、第54投票所、第63投票所、第79投票所は欠番

資料 市選挙管理委員会事務局

215. 各種選挙投票状況

選挙区分	執行年月日	当日の有権者数			投票者数			投票率		
		総数	男	女	総数	男	女	総数	男	女
		人	人	人	人	人	人	%	%	%
衆議院議員	H 12 . 6 . 25	52,959	25,498	27,461	33,860	16,194	17,666	63.94	63.51	64.33
	H 15 . 11 . 9	53,429 (53,455)	25,773 (25,783)	27,656 (27,672)	32,512 (32,517)	15,712 (15,715)	16,800 (16,802)	60.85 (60.83)	60.96 (60.95)	60.75 (60.72)
	H 17 . 9 . 11	53,803 (53,831)	26,011 (26,022)	27,792 (27,809)	36,563 (36,568)	17,551 (17,553)	19,012 (19,015)	67.96 (67.93)	67.48 (67.45)	68.41 (68.38)
	H 21 . 8 . 30	65,501 (65,501)	31,576 (31,576)	33,925 (33,925)	47,434 (47,424)	23,062 (23,061)	24,372 (24,363)	72.42 (72.40)	73.04 (73.03)	71.84 (71.81)
	H 24 . 12 . 16	65,356 (65,356)	31,718 (31,718)	33,638 (33,638)	39,678 (39,673)	19,589 (19,588)	20,089 (20,085)	60.71 (60.70)	61.76 (61.76)	59.72 (59.71)
	H 26 . 12 . 14	64,852 (64,852)	31,544 (31,544)	33,308 (33,308)	34,958 (34,955)	17,330 (17,328)	17,628 (17,627)	53.90 (53.90)	54.94 (54.93)	52.92 (52.92)
参議院議員	H 13 . 7 . 29	53,243	25,691	27,552	30,402	14,803	15,599	57.10	57.62	56.62
	H 16 . 7 . 11	53,640 (53,668)	25,943 (25,954)	27,697 (27,714)	29,387 (29,397)	14,374 (14,378)	15,013 (15,019)	54.79 (54.78)	55.41 (55.40)	54.20 (54.19)
	H 19 . 7 . 29	66,238 (66,238)	31,984 (31,984)	34,254 (34,254)	39,880 (39,880)	19,505 (19,505)	20,375 (20,375)	60.21 (60.21)	60.98 (60.98)	59.48 (59.48)
	H 22 . 7 . 11	65,427 (65,427)	31,585 (31,585)	33,842 (33,842)	38,361 (38,362)	18,899 (18,898)	19,462 (19,464)	58.63 (58.63)	59.84 (59.83)	57.51 (57.51)
	H 25 . 7 . 21	65,496 (65,496)	31,799 (31,799)	33,697 (33,697)	35,624 (35,624)	17,789 (17,788)	17,835 (17,836)	54.39 (54.39)	55.94 (55.94)	52.93 (52.93)
京都府知事	H 6 . 4 . 10	49,118	23,392	25,726	25,417	12,096	13,321	51.75	51.71	51.78
	H 10 . 4 . 12	51,254	24,651	26,603	25,678	12,178	13,500	50.10	49.40	50.75
	H 14 . 4 . 7	52,235	25,158	27,077	28,265	13,638	14,627	54.11	54.21	54.02
	H 18 . 4 . 9	65,282	31,384	33,898	31,455	14,909	16,546	48.18	47.51	48.81
	H 22 . 4 . 11	64,430	31,030	33,400	30,595	14,799	15,796	47.49	47.69	47.29
	H 26 . 4 . 6	64,324	31,162	33,162	26,892	13,114	13,778	41.81	42.08	41.55
府議会議員	H 7 . 4 . 9	49,633	23,680	25,953	25,604	12,246	13,358	51.59	51.71	51.47
	H 11 . 4 . 11	51,719	24,870	26,849	29,226	13,851	15,375	56.51	55.69	57.26
	H 15 . 4 . 13	52,367	25,195	27,172	27,141	12,826	14,315	51.83	50.91	52.68
	H 19 . 4 . 8	65,169	31,357	33,812	36,940	17,672	19,268	56.68	56.36	56.99
	H 23 . 4 . 10	64,425	31,089	33,336	34,566	16,691	17,875	53.65	53.69	53.62
市長	H 10 . 7 . 26	51,695	24,868	26,827	26,729	12,586	14,143	51.71	50.61	52.72
	H 14 . 7 . 28	52,519	25,296	27,223	24,318	11,533	12,785	46.30	45.59	46.96
	H 16 . 6 . 20	52,646	25,393	27,253	29,244	13,765	15,479	55.55	54.21	56.80
	H 20 . 6 . 15	64,689	31,087	33,602	38,049	17,950	20,099	58.82	57.74	59.81
	H 24 . 6 . 10	64,390	31,169	33,221	35,237	16,848	18,389	54.72	54.05	55.35
市議会議員	H 7 . 4 . 23	49,620	23,667	25,953	35,826	16,572	19,254	72.20	70.02	74.19
	H 11 . 4 . 25	51,684	24,850	26,834	37,310	17,367	19,943	72.19	69.89	74.32
	H 15 . 4 . 27	52,353	25,174	27,179	35,153	16,389	18,764	67.15	65.10	69.04
	H 19 . 4 . 22									
	福知山市中央選挙区				無	無	無			
	三和町選挙区	3,643	1,745	1,898	2,741	1,291	1,450	75.24	73.98	76.40
	夜久野町選挙区	3,912	1,804	2,108	3,115	1,409	1,706	79.63	78.10	80.93
大江町選挙区	4,600	2,164	2,436	3,628	1,693	1,935	78.87	78.23	79.43	
H 23 . 4 . 24	64,368	31,062	33,306	39,890	18,985	20,905	61.97	61.12	62.77	
市議会議員増員	H 18 . 2 . 12									
	三和町選挙区	3,703	1,779	1,924	2,904	1,379	1,525	78.42	77.52	79.26
	夜久野町選挙区	4,012	1,850	2,162	3,196	1,449	1,747	79.66	78.32	80.80
大江町選挙区	4,675	2,204	2,471	3,679	1,725	1,954	78.70	78.27	79.08	

(注) ( ) 内は比例代表

資料 市選挙管理委員会事務局

# 19 財 政

216. 一般会計歳入歳出予算

歳 入				歳 出			
科 目 (款)	平成24年度	平成25年度	平成26年度	科 目 (款)	平成24年度	平成25年度	平成26年度
	千円	千円	千円		千円	千円	千円
総 額	37,690,000	39,900,000	40,610,000	総 額	37,690,000	39,900,000	40,610,000
市 税	11,269,073	11,080,365	11,362,428	議 会 費	320,979	308,021	305,460
地 方 譲 与 税	428,000	408,000	400,000	総 務 費	4,588,608	7,174,216	6,527,887
利子割交付金	35,000	28,000	27,000	民 生 費	12,304,907	12,902,311	13,251,893
配当割交付金	22,000	27,000	47,000	衛 生 費	4,706,864	5,159,514	5,346,857
株式等譲渡 所得割交付金	7,000	4,000	7,000	労 働 費	200,530	136,076	72,149
地 方 消 費 税 交 付 金	900,000	852,000	1,011,000	農 林 業 費	1,508,407	1,633,845	1,864,411
ゴ ル フ 場 利用税交付金	10,000	6,000	10,000	商 工 費	626,585	495,029	466,459
自動車取得税 交 付 金	178,000	177,000	80,000	土 木 費	2,737,522	2,523,466	2,096,441
国有提供施設等所在 市町村助成交付金	20,000	20,000	18,000	消 防 費	1,414,269	1,292,719	1,483,285
地 方 特 例 交 付 金	57,000	50,000	46,000	教 育 費	3,953,330	2,553,135	3,729,742
地 方 交 付 税	10,644,000	11,120,000	10,750,000	災 害 復 旧 費	-	-	111,000
交通安全対策 特別交付金	18,000	17,000	16,000	公 債 費	5,277,999	5,527,868	5,304,416
分 担 金 及 び 負 担 金	705,073	743,267	782,602	諸 支 出 金	-	143,800	-
使用料及び 手 数 料	1,024,443	1,005,250	1,004,293	予 備 費	50,000	50,000	50,000
国庫支出金	4,043,250	4,787,426	4,864,727				
府 支 出 金	2,463,360	2,481,606	2,765,093				
財 産 収 入	368,222	454,504	419,565				
寄 附 金	4,001	2,501	4,401				
繰 入 金	228,808	815,818	823,203				
諸 収 入	379,170	762,863	547,088				
市 債	4,885,600	5,057,400	5,624,600				

資料 市財政課

## 217. 財源別歳入

財 源 別	平成 24 年度		平成 25 年度		平成 26 年度	
	予 算 額	100分比	予 算 額	100分比	予 算 額	100分比
	千円	%	千円	%	千円	%
総 額	37,690,000	100.0	39,900,000	100.0	40,610,000	100.0
依 存 財 源	23,711,210	62.9	25,035,432	62.7	25,666,420	63.2
交 付 税	10,644,000	28.2	11,120,000	27.9	10,750,000	26.5
国 府 支 出 金 等	8,181,610	21.7	8,858,032	22.2	9,291,820	22.9
市 債	4,885,600	13.0	5,057,400	12.7	5,624,600	13.9
自 主 財 源	13,978,790	37.1	14,864,568	37.3	14,943,580	36.8

資料 市財政課

## 218. 経費別歳出

経 費 別	平成 24 年度		平成 25 年度		平成 26 年度	
	予 算 額	100分比	予 算 額	100分比	予 算 額	100分比
	千円	%	千円	%	千円	%
総 額	37,690,000	100.0	39,900,000	100.0	40,610,000	100.0
消 費 的 経 費	22,750,511	60.4	23,514,902	58.9	24,143,102	59.5
人 件 費	6,888,700	18.3	6,783,916	17.0	6,733,161	16.6
物 件 費	4,427,546	11.7	4,964,162	12.4	5,251,130	12.9
そ の 他	11,434,265	30.3	11,766,824	29.5	12,158,811	29.9
投 資 的 経 費	4,308,089	11.4	5,270,383	13.2	5,532,936	13.6
普通建設事業費	4,308,089	11.4	5,270,383	13.2	5,532,936	13.6
公 債 費	5,277,999	14.0	5,527,868	13.9	5,304,416	13.1
そ の 他	5,353,401	14.2	5,586,847	14.0	5,629,546	13.9

資料 市財政課

## 219. 特別会計予算

(各年度当初予算)

会 計	平成22年度	平成23年度	平成24年度	平成25年度	平成26年度
	千円	千円	千円	千円	千円
総 額	26,875,815	25,390,478	22,234,472	21,438,872	21,268,272
国民健康保険事業	7,758,600	7,796,000	8,160,500	7,970,900	7,949,600
国民健康保険診療所費	53,300	54,500	45,600	46,700	57,000
と 畜 場 費	16,000	17,700	20,800	27,300	28,800
簡易水道事業	1,196,300	1,265,700	1,225,500	883,000	1,005,000
下水道事業	3,975,000	3,471,000	—	—	—
宅地造成事業	85,500	63,000	37,800	30,000	38,600
休日急患診療所費	22,600	22,000	21,800	21,900	21,200
公設地方卸売市場事業	502,900	20,200	4,100	7,500	7,000
老人保健医療事業	20,400	—	—	—	—
駅南土地地区画整理事業	126,500	46,300	—	—	—
農業集落排水施設事業	914,400	897,500	885,800	894,400	939,100
石原土地地区画整理事業	2,249,000	2,035,600	1,862,600	1,341,300	995,900
駅周辺土地地区画整理事業	1,799,000	1,234,700	657,500	530,800	158,200
介護保険事業 (保険事業勘定)	6,456,600	6,651,000	6,943,000	7,177,100	7,335,800
介護保険事業 (介護サービス事業勘定)	25,500	27,000	25,900	30,600	33,000
河守土地地区画整理事業	39,800	75,900	69,800	48,400	33,100
下夜久野地区財産区管理会	215	178	172	172	172
後期高齢者医療事業	1,634,200	1,712,200	1,798,700	1,882,000	1,831,800
地域情報通信 ネットワーク事業	—	—	474,900	546,800	834,000

資料 市財政課

## 220. 公営企業会計予算

区分	平成24年度				平成25年度					平成26年度			
	ガス 事業	水道 事業	病院 事業 (市民病院)	病院 事業 (新大江 病院)	ガス 事業	水道 事業	下水道 事業	病院 事業 (市民病院)	病院 事業 (新大江 病院)	水道 事業	下水道 事業	病院 事業 (市民病院)	病院 事業 (新大江 病院)
	千円	千円	千円	千円	千円	千円	千円	千円	千円	千円	千円	千円	千円
収益の 収 入	790,559	1,468,907	2,540,758	8,617,138	3,950	1,503,156	2,543,830	8,892,180	3,598	1,682,003	3,449,814	9,615,600	3,336
資本的 収 入	7,123	390,419	975,344	322,192	31,730	363,271	1,002,373	638,393	21,073	1,098,897	1,281,286	353,331	319,164
収益の 支 出	761,720	1,360,776	2,568,166	8,945,124	22,123	1,476,070	2,591,355	9,089,729	21,771	1,671,031	3,528,692	10,170,643	22,486
資本的 支 出	209,480	956,624	1,989,435	816,476	31,730	904,530	2,072,945	1,894,971	21,073	1,670,769	2,273,708	1,318,257	319,164

資料 市財政課

## 221. 決算額の推移

年 度	歳 入		歳 出	
	一 般 会 計	特 別 会 計	一 般 会 計	特 別 会 計
	千円	千円	千円	千円
平成 21 年度	40,439,263	24,658,001	39,332,759	27,567,425
22	42,531,115	23,574,364	40,989,342	25,531,845
23	42,645,650	23,164,474	40,887,771	24,480,856
24	46,231,256	20,398,128	45,359,169	21,471,602
25	43,428,510	20,744,170	41,828,542	21,474,437

資料 市財政課

## 222. 一般会計決算額

科 目	歳 入			科 目	歳 出		
	平成23年度	平成24年度	平成25年度		平成23年度	平成24年度	平成25年度
	千円	千円	千円		千円	千円	千円
総 額	42,645,650	46,231,256	43,428,510	総 額	40,887,771	45,359,169	41,828,542
市 税	11,609,166	11,315,206	11,392,181	議 会 費	363,441	309,118	297,109
地 方 譲 与 税	448,899	422,544	400,540	総 務 費	5,211,260	11,096,100	8,449,527
利 子 割 交 付 金	34,127	31,062	28,909	民 生 費	12,695,161	12,307,515	12,835,003
配 当 割 交 付 金	23,023	24,206	45,660	衛 生 費	4,595,477	4,681,263	4,839,712
株 式 等 譲 渡 所 得 割 交 付 金	5,284	5,955	72,235	労 働 費	216,335	169,201	112,315
地 方 消 費 税 交 付 金	861,974	849,887	842,644	農 林 業 費	1,783,499	1,551,273	1,600,164
ゴ ル フ 場 利 用 税 交 付 金	11,110	10,286	9,484	商 工 費	423,277	586,314	354,578
自 動 車 取 得 税 交 付 金	147,546	174,475	148,573	土 木 費	4,327,899	3,130,032	2,652,576
国 有 提 供 施 設 等 所 在 市 町 村 助 成 交 付 金	18,681	18,750	19,312	消 防 費	3,122,114	1,400,434	1,887,562
地 方 特 例 交 付 金	173,965	49,029	49,346	教 育 費	2,570,873	4,833,518	2,804,671
地 方 交 付 税	11,458,240	11,361,982	11,368,208	公 債 費	5,481,985	5,246,488	5,560,231
交 通 安 全 対 策 金 交 付 金	16,459	16,202	15,913	災 害 復 旧 費	61,422	47,913	330,327
特 別 交 付 金 及 び 分 担 金 担 負 金	693,334	711,046	738,398	諸 支 出 金	35,028	—	104,765
使 用 料 及 び 手 数 料	1,034,471	1,010,456	1,034,534				
国 庫 支 出 金	4,978,401	4,473,078	5,430,153				
府 支 出 金	3,129,570	2,717,556	2,650,968				
財 産 収 入	358,332	592,563	479,177				
寄 附 金	372,261	262,786	5,345				
繰 入 金	245,974	2,635,721	1,568,403				
諸 収 入	719,997	449,707	857,084				
市 債	5,249,300	8,072,800	5,730,200				
繰 越 金	1,055,536	1,025,959	541,243				

資料 市財政課

## 223. 特別会計決算額

会 計 別	歳 入			歳 出		
	平成23年度	平成24年度	平成25年度	平成23年度	平成24年度	平成25年度
	千円	千円	千円	千円	千円	千円
総 額	23,164,473	20,398,128	20,744,170	24,480,856	21,471,602	21,474,437
国民健康保険事業	8,062,600	8,038,324	8,305,419	7,835,562	7,666,219	8,158,832
国民健康保険診療所費	51,402	42,036	49,484	51,402	42,036	49,484
と 畜 場 費	19,313	21,028	25,017	19,313	21,028	25,017
簡易水道事業	1,052,368	1,126,754	811,124	1,045,806	1,118,262	797,341
下水道事業	3,896,866	—	—	3,393,778	—	—
宅地造成事業	62,369	33,218	5,711	30,337	27,548	19,685
休日急患診療所費	21,176	20,883	21,395	21,176	20,883	21,395
公設地方卸売市場事業	20,830	5,340	4,287	18,056	2,979	2,901
老人保健医療事業	—	—	—	—	—	—
駅南土地地区画整理事業	44,150	—	—	44,150	—	—
農業集落排水施設事業	887,182	902,690	935,084	838,246	852,341	888,315
石原土地地区画整理事業	195,962	527,553	312,089	1,985,285	1,793,498	1,273,880
駅周辺土地地区画整理事業	629,899	328,077	362,274	1,034,186	723,100	470,043
介護保険事業(保険事業勘定)	6,466,687	7,046,445	7,504,255	6,423,093	6,897,937	7,378,116
介護保険事業(介護サービス事業勘定)	33,182	36,584	37,146	27,797	32,627	34,086
河守土地地区画整理事業	32,595	23,972	11,271	43,540	48,002	30,374
下夜久野地区財産区管理会	86	37	5	86	37	5
後期高齢者医療事業	1,687,806	1,787,013	1,816,932	1,614,071	1,766,931	1,797,827
地域情報通信ネットワーク事業	—	458,174	542,676	—	458,174	527,136

資料 市財政課

## 224. 公営企業会計決算額

(平成25年度)

区 分	収 入 ( 歳 入 )		支 出 ( 歳 出 )	
	収益的収入	資本的収入	収益的支出	資本的支出
	千円	千円	千円	千円
水道事業	1,459,512	280,672	1,434,075	720,683
下水道事業	2,457,686	758,258	2,522,646	1,758,710
病院事業 (市民病院)	9,415,694	507,712	9,100,119	1,128,452
病院事業 (新大江病院)	4,138	26,465	21,770	27,006

資料 市財政課

## 225. 市有財産の状況

(平成26年9月30日現在)

区 分	土 地	建 物	有価証券・その他
	㎡	㎡	千円
総 数	8,591,849.90	483,764.23	11,735,660
行政財産	3,986,706.17	444,619.12	—
普通財産	4,605,143.73	39,127.11	302,806
基 金	—	—	10,168,121
債 権	—	—	1,264,733

(注) 「基金」(土地)は、土地開発基金。

資料 市資産活用課・市会計室



## 226. 一般会計市債借入現在高

(各会計年度末残高)

用 途 別	平成22年度	平成23年度	平成24年度	平成25年度
	千円	千円	千円	千円
総 額	49,498,985	50,032,257	53,347,759	53,895,924
公 共 事 業 等 債	4,795,280	4,355,932	4,113,449	3,874,693
一 般 単 独 事 業 債	14,926,420	16,722,946	20,934,205	21,805,377
公 営 住 宅 建 設 事 業 債	1,086,857	997,622	910,096	824,549
学 校 教 育 施 設 等 整 備 事 業 債	2,820,982	2,640,494	2,426,736	2,270,501
辺 地 対 策 事 業 債	325,713	261,324	214,729	226,761
災 害 復 旧 事 業 債	667,710	557,771	445,253	426,495
緊 急 防 災 ・ 減 災 事 業 債	—	—	186,800	305,700
一 般 廃 棄 物 処 理 事 業 債	3,441,659	2,911,883	2,402,537	2,034,477
厚 生 福 祉 施 設 整 備 事 業 債	20,756	13,537	6,008	1,804
社 会 福 祉 施 設 整 備 事 業 債	53,969	50,944	47,861	44,719
過 疎 対 策 事 業 債	6,024,165	5,451,849	5,046,604	4,622,823
地 域 改 善 対 策 特 定 事 業 債	170,159	67,952	25,455	4,428
減 収 補 て ん 債	4,945	—	—	—
財 源 対 策 債	1,462,033	1,280,406	1,108,919	958,934
臨 時 財 政 特 例 債	46,839	29,639	12,028	1,545
減 税 補 て ん 債	1,401,323	1,180,345	956,482	729,910
臨 時 税 収 補 て ん 債	153,701	132,943	111,750	90,114
臨 時 財 政 対 策 債	10,656,291	12,082,139	13,224,158	14,616,416
都 道 府 県 貸 付 金	379,967	307,969	248,603	201,374
産 業 廃 棄 物 処 理 事 業 債	100,345	69,028	41,779	14,010
そ の 他 の 地 方 債	959,871	917,534	884,307	841,294

(地方財政状況調査)

資料 市財政課

## 227. 特別会計市債借入現在高

(各会計年度末残高)

用 途 別	平成22年度	平成23年度	平成24年度	平成25年度
	千円	千円	千円	千円
総 額	32,074,673	30,827,598	11,798,260	9,928,177
簡 易 水 道 事 業 債	6,231,852	5,728,950	5,587,652	3,926,090
下 水 道 事 業 債	15,136,143	14,849,478	—	—
特 定 環 境 保 全 公 共 下 水 道 事 業 債	3,955,663	3,775,735	—	—
農 業 集 落 排 水 事 業 債	6,751,015	6,473,435	6,210,608	6,002,087

(地方財政状況調査)

資料 市財政課

## 228. 公営企業会計市債借入現在高

(各会計年度末残高)

用 途 別	平成22年度	平成23年度	平成24年度	平成25年度
	千円	千円	千円	千円
総 額	19,826,340	19,504,609	35,713,008	35,799,402
ガ ス 事 業 債	1,469,638	1,327,850	—	—
上 水 道 事 業 債	7,673,112	7,845,177	7,598,686	8,765,813
下 水 道 事 業 債	—	—	14,339,125	13,784,392
特定環境保全公共下水道事業債	—	—	3,613,021	3,489,938
病 院 事 業 債	10,683,590	10,331,582	10,162,176	9,759,259

(地方財政状況調査)

資料 市財政課

## 229. 市税収入状況

区 分	調 定 額	収 入 済 額			徴 収 率
		総 額	現年課税分	滞納繰越分	
	千円	千円	千円	千円	%
平成 21 年度	12,225,350	11,478,878	11,354,507	124,372	93.9
22	12,052,024	11,316,104	11,180,389	135,715	93.9
23	12,160,108	11,609,165	11,415,369	193,796	95.5
24	11,779,224	11,315,206	11,149,966	165,240	96.1
25	11,810,956	11,392,181	11,285,572	106,609	96.5
市 民 税	4,780,312	4,596,033	4,549,168	46,865	96.1
固 定 資 産 税	5,826,329	5,616,247	5,562,606	53,641	96.4
軽自動車税	206,561	193,009	189,899	3,110	93.4
たばこ税	727,987	727,987	727,987	0	100.0
都市計画税	265,496	254,634	251,641	2,993	95.9
入 湯 税	4,271	4,271	4,271	0	100.0

資料 市税務課

## 230. 国税及び府税

年度・税目	国 税			年度・税目	府 税		
	徴収決定済額	収納済額	徴収率		調 定 額	収入済額	徴収率
	千円	千円	%		千円	千円	%
平成 21 年度	18,851,613	18,536,104	98.3	平成 21 年度	1,394,308	1,267,433	90.9
22	15,967,892	15,685,096	98.2	22	1,377,056	1,272,016	92.4
23	16,214,367	15,916,393	98.2	23	882,374	791,216	89.7
24	15,648,771	15,419,794	98.5	24	854,519	782,842	91.6
源泉所得税	4,193,517	4,163,323	99.3	25	1,120,226	1,057,606	94.4
申告所得税	1,207,138	1,178,146	97.6	個人事業税	79,984	77,870	97.4
法人税	2,851,587	2,834,599	99.4	不動産取得税	384,772	372,610	96.8
相続税	702,443	699,386	99.6	自動車税	147,180	98,836	67.2
消費税	662	—	0.0	鉦 区 税	6	6	100.0
消費税及び地方消費税	6,634,555	6,485,521	97.8	軽油取引税	491,289	491,289	100.0
酒 税	17,498	17,498	100.0	ゴルフ場利用税	16,996	16,996	100.0
そ の 他	41,371	41,322	99.9				

(注) 福知山市・綾部市の数値である。

資料 国税庁・京都府中丹広域振興局

# 付 録

1. 市民生活

<p>人口密度</p> <p>1km<sup>2</sup>当り142人</p>	<p>世帯人口</p> <p>1世帯当り2.5人</p>	<p>出生</p> <p>1日に2.2人</p>	<p>死亡</p> <p>1日に2.6人</p>
<p>転入</p> <p>1日に8.1人</p>	<p>転出</p> <p>1日に8.8人</p>	<p>結婚</p> <p>1日に1.1組</p>	<p>離婚</p> <p>1日に0.4組</p>
<p>火災</p> <p>9日に1件</p>	<p>交通事故</p> <p>1日に0.8件</p>	<p>救急出動</p> <p>1日に9.9件</p>	<p>市税</p> <p>市民1人当り 150,198円 1世帯当り 370,610円</p>
<p>市の予算(一般会計)</p> <p>市民1人当り 516,430円 1世帯当り 1,274,279円</p>	<p>医師</p> <p>市民442人に1人</p>	<p>上水道</p> <p>1戸当り226m<sup>3</sup> (家事用)</p>	<p>自動車(乗用車・軽自動車)</p> <p>1世帯に1.8台</p>
<p>警察職員</p> <p>市民574人に1人</p>	<p>教員</p> <p>幼稚園11.1人に1人 小学校12.3人に1人 中学校11.0人に1人 高等学校13.0人に1人</p>	<p>消防職員</p> <p>市民634人に1人</p>	<p>市職員</p> <p>市民61人に1人</p>

2. 府下市町村の現勢

市町村名	面積 (平26.10.1)	世帯数 (平26.10.1)	人口 (平26.10.1)	人口密度 (平26.10.1) (1km <sup>2</sup> 当たり)
	km <sup>2</sup>	世帯	人	人
京 都 府 計	4,612.20	1,152,168	2,613,594	566.67
市 計	3,864.84	1,102,637	2,481,534	642.08
京 都 市	827.83	698,749	1,469,253	1,774.83
福 知 山 市	552.54	31,869	78,636	142.32
舞 鶴 市	342.39	34,989	85,053	248.41
綾 部 市	347.11	14,017	34,097	98.23
宇 治 市	67.54	75,113	187,577	2,777.27
宮 津 市	172.87	8,050	18,622	107.72
亀 岡 市	224.80	35,136	90,572	402.90
城 陽 市	32.71	30,560	77,878	2,380.86
向 日 市	7.72	21,669	53,571	6,939.25
長 岡 京 市	19.17	32,326	80,094	4,178.09
八 幡 市	24.35	29,808	73,179	3,005.30
京 田 辺 市	42.92	29,908	70,853	1,650.82
京 丹 後 市	501.46	20,991	55,954	111.58
南 丹 市	616.31	13,092	34,089	55.31
木 津 川 市	85.12	26,360	72,106	847.11
町 村 計	747.69	49,531	132,060	176.62
大 山 崎 町	5.97	5,976	15,028	2,517.25
久 御 山 町	13.86	5,930	15,501	1,118.40
井 手 町	18.04	3,130	8,095	448.73
宇 治 田 原 町	58.16	3,262	9,495	163.26
笠 置 町	23.52	603	1,434	60.97
和 束 町	64.93	1,525	4,076	62.78
精 華 町	25.68	12,997	36,494	1,421.11
南 山 城 村	64.11	1,146	2,823	44.03
京 丹 波 町	303.09	5,634	14,668	48.40
伊 根 町	61.95	908	2,186	35.29
与 謝 野 町	108.38	8,420	22,260	205.39
資 料	国土地理院 府調査統計課（京都府推計人口） 注 宮津市、京丹後市及び伊根町は一部境界未定のため、平成26年全国都道府県市区町村面積調に記載されている参考値 注 平成26年面積調は、平成25年までの面積調における測定方法を変更して実施したものである。			

府内市町村の状況	販売農家数 (平22.2.1)	販売農家 世帯員数 (平22.2.1)	販売農家経営耕地面積(平22.2.1)				稲収穫量 (水陸稲計) (平24年)	
			総 数	田	畑	樹園地		
	戸	人	ha	ha	ha	ha	t	
総 数	21,172	80,706	19,764.73	16,065.21	1,925.52	1,774.00	81,000	
京 都 市	2,525	10,438	1,923.45	1,495.13	317.25	111.07	6,140	
福 知 山 市	2,541	8,648	2,068.79	1,783.04	210.26	75.49	8,890	
舞 鶴 市	926	3,432	616.12	506.46	84.87	24.79	3,200	
綾 部 市	1,571	5,076	1,525.37	1,358.15	109.20	58.02	7,230	
宇 治 市	214	897	212.00	151.84	15.46	44.70	1,190	
宮 津 市	474	1,636	396.52	339.99	39.43	17.10	1,800	
亀 岡 市	2,178	8,583	1,891.29	1,811.90	62.39	17.00	9,450	
城 陽 市	345	1,420	302.11	192.46	54.68	54.97	1,040	
向 日 市	198	817	140.28	100.46	10.68	29.14	332	
長 岡 京 市	240	1,021	183.55	97.70	11.13	74.72	374	
八 幡 市	335	1,426	340.50	256.08	55.17	29.25	1,530	
京 田 辺 市	627	2,749	537.07	449.64	58.96	28.47	2,270	
京 丹 後 市	2,390	9,385	3,293.66	2,725.89	459.82	107.95	13,200	
南 丹 市	2,244	8,347	1,776.91	1,662.65	93.15	21.11	8,060	
木 津 川 市	937	3,695	792.27	530.13	118.68	143.46	3,250	
乙 訓 郡	大山崎町	31	117	19.59	13.05	6.44	0.10	56
久 世 郡	久御山町	364	1,549	384.00	316.24	62.05	5.71	1,310
綴 喜 郡	井手町	118	479	93.79	59.58	11.09	23.12	385
	宇治田原町	233	962	258.95	96.40	14.63	147.92	694
相 楽 郡	笠置町	24	92	10.57	9.40	0.94	0.23	105
	和束町	301	1,171	567.98	83.19	4.29	480.50	580
	精華町	363	1,480	232.66	218.32	13.03	1.31	1,240
南 山 城 村	南山城村	172	691	322.05	93.07	5.64	223.34	578
	船 井 郡	京丹波町	1,253	4,456	1,061.19	918.59	89.03	53.57
与 謝 郡	伊根町	141	502	130.75	124.13	5.76	0.86	620
	与謝野町	427	1,637	683.31	671.72	11.49	0.10	3,280
資 料	府調査統計課 (2010年世界農林業センサス)						近畿農政局	

茶		林業		事業所数 (平 24. 2. 1 )				
茶園面積 (平24. 11. 31)	荒茶生産量 (平24年)	森林面積 (平24. 4. 1)	蓄積 (平24. 4. 1)	総数 (公務を除く)	農林漁業	鉱業, 採石 業, 砂利 採取業	建設業	製造業
ha	kg	ha	m <sup>3</sup>					
1,626.2	3,071,055	343,044.20	74,578,703	117,884	287	30	9,232	15,207
7.3	5,160	61,018.73	14,989,085	73,391	63	2	4,581	8,522
21.0	10,634	42,102.77	9,737,057	3,922	24	9	475	301
19.9	10,715	26,946.89	5,202,920	3,797	17	1	386	255
29.2	23,433	26,580.81	6,081,111	1,617	21	—	186	215
81.6	63,562	3,373.24	745,958	5,688	7	2	538	646
—	—	13,548.96	2,048,976	1,297	7	2	150	114
0.3	339	15,298.19	3,456,937	3,145	25	1	397	375
29.7	28,970	1,019.22	163,564	2,491	5	5	234	284
—	—	92.23	2,237	1,798	2	—	172	146
—	—	792.09	136,912	2,689	—	—	225	193
15.5	20,000	175.34	15,007	1,831	4	—	140	228
37.3	53,815	1,296.02	145,963	1,911	3	—	153	159
47.3	36,739	37,262.01	6,646,012	4,515	29	3	418	1,626
7.7	3,230	54,214.37	13,007,548	1,464	27	—	214	186
141.2	263,060	3,213.87	554,698	1,780	5	—	192	160
—	—	188.15	22,450	400	—	—	43	30
4.7	5,000	18.52	3,922	1,510	7	—	128	562
14.4	8,203	1,110.14	199,453	343	1	2	68	59
258.0	340,696	4,386.78	1,028,777	438	3	—	59	112
—	—	1,881.39	392,131	88	1	—	15	12
591.4	1,399,398	4,947.36	1,171,020	189	3	—	44	45
—	—	649.11	86,974	849	3	1	80	51
310.7	794,618	4,614.49	818,225	89	2	—	14	8
9.0	3,483	25,067.38	5,754,601	742	18	1	122	100
—	—	5,093.48	723,037	147	4	—	27	22
—	—	8,152.66	1,444,128	1,753	6	1	171	796
府農産課		府林務課		総務省統計局 (経済センサスー活動調査)				

府内市町村の状況		事業所					
		電気・ガス・熱供給・水道業	情報通信業	運輸業, 郵便業	卸売業, 小売業	金融業, 保険業	不動産業, 物品賃貸業
総	数	55	1,086	2,209	30,538	1,552	8,584
京	都	21	837	1,295	19,981	1,001	6,041
福	知	2	28	81	1,042	71	203
舞	鶴	7	17	74	1,063	79	124
綾	部	4	7	40	409	17	40
宇	治	2	38	69	1,312	72	389
宮	津	2	6	29	388	25	35
亀	岡	3	10	49	766	32	189
城	陽	—	11	35	587	28	193
向	日	—	15	37	399	17	214
長	岡	2	16	55	559	31	294
八	幡	1	13	111	513	16	118
京	田	—	26	42	410	33	248
京	丹	1	18	54	857	43	69
南	丹	1	3	24	355	11	70
木	津	1	12	25	501	20	89
乙	訓	2	3	13	93	4	50
久	世	—	3	110	285	10	66
綴	喜	—	—	7	72	3	45
	井	2	—	10	116	3	19
相	笠	—	—	3	20	1	4
	和	1	—	3	43	2	1
	精	2	17	10	203	12	37
	南	—	—	4	16	1	2
船	井	1	3	12	175	7	11
与	伊	—	—	5	35	3	1
	与		3	12	338	10	32
資	料	総務省統計局 (経済センサスー活動調査) 注 公務は、平成21年経済センサスー基礎調査					



数 ( つ づ き )							
学術研究, 専門・技術サービス業	宿泊業, 飲食サービス業	生活関連サービス業, 娯楽業	教育, 学習支援業	医療, 福祉	複合サービス事業	サービス業 (他に分類されないもの)	公務 (他に分類されるものを除く)
4,343	15,634	9,333	3,623	7,399	627	8,145	660
2,977	10,749	5,457	2,023	4,518	295	5,028	219
146	479	358	97	223	43	340	39
110	621	412	101	207	33	290	43
50	210	152	43	91	23	109	20
199	714	599	291	489	20	301	35
31	202	96	38	54	15	103	37
95	283	272	124	214	24	286	22
83	239	270	134	232	13	138	13
73	188	196	90	139	8	102	11
109	344	277	146	281	11	146	7
40	164	163	53	127	9	131	9
73	192	148	117	157	10	140	19
77	474	281	87	135	33	310	49
42	134	112	21	98	20	146	39
74	183	153	88	140	13	124	18
13	40	28	18	29	4	30	5
19	94	59	14	39	4	110	5
6	15	18	5	14	3	25	6
7	23	27	4	16	5	32	6
2	7	9	—	3	1	10	4
—	7	12	3	5	2	18	5
65	75	68	63	87	6	69	8
—	13	7	5	4	4	9	5
19	74	62	19	34	11	73	20
—	24	6	—	9	5	6	8
33	86	91	39	54	12	69	8

府内市町村の状況		工業（平25.12.31）			商業（平24.2.1）			
		事業所数	従業者数	製造品出荷額等	卸売・小売業			
					事業所数	従業者数	年間商品販売額	
		人		万円	人		百万円	
総	数	4,500	135,064	456,051,616	21,806	170,510	6,418,870	
京	都	2,364	61,370	201,401,199	13,866	115,312	5,013,419	
福	知	159	7,749	25,153,512	783	5,465	168,562	
舞	鶴	114	3,266	15,517,735	821	4,879	131,755	
綾	部	95	4,294	10,293,653	348	1,996	46,249	
宇	治	288	9,960	50,001,805	925	7,809	169,666	
宮	津	27	443	821,973	330	1,674	25,333	
亀	岡	161	4,691	10,756,047	532	4,038	78,116	
城	陽	124	4,142	8,069,382	446	3,216	66,739	
向	日	47	1,377	3,703,480	297	2,301	51,873	
長	岡	87	4,749	27,008,756	383	2,976	68,384	
八	幡	112	3,864	10,772,127	358	3,324	169,155	
京	田	76	3,596	12,074,506	275	2,519	55,265	
京	丹	186	4,284	5,544,432	708	3,217	58,423	
南	丹	82	2,927	16,626,933	293	1,393	26,287	
木	津	61	920	2,737,249	373	3,287	66,676	
乙	訓	15	3,091	22,085,775	75	354	9,919	
久	世	249	7,467	18,932,144	198	2,114	120,632	
綴	喜	井	22	778	1,373,298	55	216	2,446
		宇	59	2,472	6,276,178	96	630	23,357
相	楽	笠	6	56	58,161	17	55	403
		和	12	139	130,900	26	126	2,067
		精	25	852	1,661,514	138	1,316	28,642
		南	3	54	44,136	13	39	307
船	井	43	1,340	2,702,095	139	782	11,664	
与	謝	伊	4	32	30,175	33	102	707
		与	79	1,151	2,274,451	278	1,370	22,823
資		府調査統計課 （工業統計調査） 注 従業者4人以上の数値			府調査統計課 （経済センサスー活動調査）			

学校 (平26.5.1)				普通会計決算額(平成24年度)	
小学校		中学校		歳入	歳出
学校数	児童数	学校数	生徒数		
校	人	校	人	千円	千円
413	132,437	201	71,783	1,221,396,344	1,204,618,293
184	68,045	102	39,039	749,496,555	742,769,786
25	4,402	10	2,396	46,304,467	45,432,380
18	4,693	7	2,524	36,984,242	36,066,019
10	1,716	6	1,002	17,633,735	17,510,359
22	10,623	11	5,601	59,838,055	58,818,958
7	847	4	366	11,441,344	11,406,601
18	4,949	8	2,596	35,029,252	34,352,140
10	3,879	5	2,031	25,779,134	25,732,104
7	3,378	3	1,477	17,286,473	16,855,895
10	4,532	4	2,089	25,139,182	24,332,421
8	3,815	4	1,744	25,043,824	24,379,182
9	4,353	4	2,108	22,573,589	22,017,032
20	2,943	7	1,812	33,455,998	32,909,387
17	1,497	5	899	23,128,093	22,519,477
14	5,471	5	2,092	26,874,921	26,244,798
2	901	1	374	5,298,856	5,094,464
3	897	1	464	6,848,853	6,572,544
3	362	1	159	4,098,382	3,659,755
2	511	1	301	3,821,025	3,675,956
1	27	—	—	1,403,716	1,349,757
1	160	1	78	3,161,668	3,075,321
5	2,499	3	1,282	11,630,112	11,567,080
1	82	1	82	2,371,833	2,317,556
5	625	3	398	12,479,928	12,070,518
2	60	1	37	2,674,568	2,521,522
9	1,170	3	832	11,598,539	11,367,281
府調査統計課 (学校基本調査)				府自治振興課 (市町村決算統計資料)	

3. 市内の主な官公署  
(平成27年7月1日現在)

名 称	所 在 地	電 話	名 称	所 在 地	電 話
【 市役所関係 】			武 道 館	猪 崎	23-6861
福 知 山 市 役 所 ( 支 所 )	内 記 三 丁 目	22-6111(代表)	市 民 体 育 館	和 久 市 町	22-3557
三 和 支 所	千 東	58-3001	長 田 野 体 育 館	長 田 野 町	27-5121
夜 久 野 支 所	夜 久 野 町 下 町	37-1101	桃 映 地 域 体 育 館	東 堀	24-3502
大 江 支 所 ( 福 祉 )	中 央	56-1101	温 水 プ ー ル	和 久 市 町	23-5180
総 合 福 祉 会 館	内 記 二 丁 目	23-3573	三 段 池 公 園 総 合 体 育 館	猪 崎	23-6295
高 齢 者 福 祉 セ ン タ ー	上 松	27-0800	児 童 科 学 館	猪 崎	23-6292
三 和 町 高 齢 者 福 祉 セ ン タ ー	千 東	58-3801	都 市 緑 化 植 物 園	猪 崎	22-6617
く り の み 園 ( 市 場 )	昭 和 新 町	23-1933	動 物 園	猪 崎	23-4497
家 畜 市 場	牧	22-4647	大 呂 自 然 休 養 村 セ ン タ ー	大 呂	33-2041
公 設 地 方 卸 売 市 場 ( 環 境 衛 生 )	厚 中 間 屋 町	22-0890	三 和 荘	寺 尾	58-2310
環 境 パ ー ク	牧	22-1827	夜 久 野 ふ れ あ い プ ラ ザ	夜 久 野 町 下 町	37-1106
福 知 山 市 斎 場 ( 保 健 ・ 医 療 )	長 田 野 町	27-6122	農 業 者 ト レ ー ニ ン グ セ ン タ ー	高 内	37-0644
福 知 山 市 民 病 院	厚 中 間 屋 町	22-2101	農 匠 の 郷 や く の ふ れ あ い の 里 福 祉 セ ン タ ー	夜 久 野 町 駅 前	37-1103(夜久野支所)
福 知 山 市 民 病 院 大 江 分 院	関	56-0138	大 江 町 総 合 会 館	中 央	56-1103
中 央 保 健 福 祉 セ ン タ ー	北 本 町 二 区	23-2788	丹 波 生 活 衣 館	内 記 一 丁 目	23-6070
東 部 保 健 福 祉 セ ン タ ー	千 東	58-2090	福 知 山 城 ( 郷 土 資 料 館 )	内 記 一 丁 目	23-9564
西 部 保 健 福 祉 セ ン タ ー	夜 久 野 町 下 町	37-1234	佐 藤 太 清 記 念 美 術 館	内 記 一 丁 目	23-2316
北 部 保 健 福 祉 セ ン タ ー	中 央	56-2620	新 町 文 化 セ ン タ ー	下 新 町	22-5594
休 日 急 患 診 療 所 ( 児 童 館 )	北 本 町 二 区	22-4128	福 知 山 鉄 道 館 ホ ッ ホ ラ ン ト	下 新 町	23-5430
堀 児 童 館	堀 口	23-5973	治 水 記 念 館	下 柳 町	22-4200
前 田 児 童 館	前 田	27-6711	芦 田 均 記 念 館	野 間 仁 田	27-9445
南 佳 屋 野 児 童 館	南 佳 屋 野 町	27-5260	や く の 木 と 漆 の 館	夜 久 野 町 駅 前	38-9226
丘 児 童 セ ン タ ー	旭 が 丘	23-3549	大 江 町 和 紙 伝 承 館	二 俣 二	56-2106
下 六 人 部 児 童 セ ン タ ー	長 田	27-3299	日 本 の 鬼 の 交 流 博 物 館	佛 性 寺	56-1996
庵 我 児 童 館	下 猪 崎	23-7309	大 江 山 酒 呑 童 子 の 里 ( 消 防 )	佛 性 寺	56-0095
菟 原 児 童 館	菟 原 下 二	58-4366	福 知 山 消 防 署	東 羽 合 町	22-0119
額 田 児 童 館	向	37-1217	消 防 署 東 分 署	長 田 野 町	27-0119
上 夜 久 野 児 童 館	中 田	38-0552	消 防 署 北 分 署	牧	33-0119
南 有 路 児 童 館 ( 人 権 ふ れ あ い セ ン タ ー )	南 二	57-0612	( 上 ・ 下 水 道 )		
人 権 ふ れ あ い セ ン タ ー 堀 会 館	堀 口	23-3927	上 下 水 道 部 庁 舎	水 内	22-6500(代表)
人 権 ふ れ あ い セ ン タ ー 南 佳 屋 野 会 館	南 佳 屋 野 町	27-6009	上 下 水 道 部 ( 終 末 処 理 場 )	上 荒 河	23-2084
人 権 ふ れ あ い セ ン タ ー 下 六 人 部 会 館	長 田	27-0194	【 国 関 係 】		
人 権 ふ れ あ い セ ン タ ー さ わ や か 館	中 田	38-0328	福 知 山 税 務 署	篠 尾 新 町	22-3121
人 権 ふ れ あ い セ ン タ ー き ら め き 館 ( 地 域 公 民 館 )	向	37-1311	福 知 山 公 共 職 業 安 定 所	東 羽 合	23-8609
中 央 公 民 館 ・ 市 民 交 流 プ ラ ザ ふ く ち や ま	駅 前 町	22-9551	福 知 山 労 働 基 準 監 督 署	内 記 一 丁 目	22-2181
川 口 地 域 公 民 館	野 花	33-3117	国 土 交 通 省 福 知 山 河 川 国 道 事 務 所	蛇 ケ 端	22-5104
日 新 地 域 公 民 館	石 原	27-6134	京 都 地 方 法 務 局 福 知 山 支 局	内 記 一 丁 目	22-3043
北 陵 地 域 公 民 館	坂 浦	36-0543	京 都 家 庭 裁 判 所 福 知 山 支 部	内 記 二 丁 目	22-3663
六 人 部 地 域 公 民 館	多 保 市	27-2006	京 都 地 方 裁 判 所 福 知 山 支 部	内 記 二 丁 目	22-2209
成 和 地 域 公 民 館	拝 師	23-6654	京 都 地 方 検 察 庁 福 知 山 支 部	内 記 二 丁 目	22-2929
三 和 地 域 公 民 館 ( 三 和 会 館 )	千 東	58-3334	陸 上 自 衛 隊 福 知 山 駐 屯 地	東 岡 町	22-4141
夜 久 野 地 域 公 民 館	夜 久 野 町 下 町	37-1188	【 京 都 府 関 係 】		
大 江 地 域 公 民 館 ( 教 育 ・ 文 化 ・ ス ポ ー ツ )	中 央	56-0025	中 丹 広 域 振 興 局 福 知 山 地 域 総 務 室	篠 尾 新 町	22-3901
厚 生 会 館	中 ノ 町	22-4955	中 丹 西 府 税 出 張 所	篠 尾 新 町	22-3904
学 校 給 食 セ ン タ ー	厚 中 間 屋 町	23-5766	中 丹 西 土 木 事 務 所	篠 尾 新 町	22-5115
図 書 館 中 央 館	駅 前 町	22-3225	福 知 山 児 童 相 談 所	内 田 町	22-3623
図 書 館 三 和 分 館	千 東	58-4715	中 丹 西 保 健 所	篠 尾 新 町	22-6381
図 書 館 夜 久 野 分 館	夜 久 野 町 下 町	37-1066	中 丹 西 農 業 改 良 普 及 セ ン タ ー	篠 尾 新 町	22-4901
図 書 館 大 江 分 館	中 央	56-1017	福 知 山 警 察 署	東 堀	22-0110
			福 知 山 高 等 技 術 専 門 学 校	南 平 野 町	27-6212
			中 丹 勤 労 者 福 祉 会 館	昭 和 新 町	23-2216
			京 都 府 緑 化 セ ン タ ー	夜 久 野	38-0066
			北 京 都 ジ ョ ブ パ ー ク	駅 前 町	22-3815
			【 そ の 他 】		
			福 知 山 郵 便 局	北 本 町 一 区	22-3299
			福 知 山 商 工 会 議 所	東 中 ノ 町	22-2108

名 称	所 在 地	電 話	名 称	所 在 地	電 話
福 知 山 市 商 工 会	中 央	56-0077	( 保 育 園 )		
福 知 山 市 シルバ-人 材 センター	昭 和 新 町	23-7677	天 津 保 育 園	勅 使	33-2725
関 西 電 力 福 知 山 営 業 所	北 羽 合 町	22-3101	上 六 人 部 保 育 園	三 俣	35-0011
J R 福 知 山 駅	駅 前 町	23-8632	下 六 人 部 保 育 園	長 田 段	27-4654
K T R 福 知 山 駅	駅 前 町	23-7115	上 川 口 保 育 園	野 花	33-3101
長 田 野 工 業 センター	長 田 野 町	27-2002	金 谷 保 育 園	鴨 野 町	33-3055
	【 学 校 関 係 】		菟 原 保 育 園	菟 原 中	58-2208
( 大 学 ・ 短 期 大 学 )			川 合 保 育 園 ( 休 園 中 )	岬	58-2884
成 美 大 学	西 小 谷 ケ 丘	24-7100	三 和 保 育 園	千 門	58-3005
成 美 大 学 短 期 大 学 部	西 小 谷 ケ 丘	22-5852	上 夜 久 野 保 育 園	高 垣	38-0024
( 高 等 学 校 )			中 夜 久 野 保 育 園 ( 休 園 中 )	高 内	37-0120
福 知 山 高 等 学 校	土 師 町	27-2151	下 夜 久 野 保 育 園	夜 久 野 町 下 町	37-0189
福 知 山 高 等 学 校 三 和 分 校	千 東	58-2049	げ ん 鬼 保 育 園	関	56-0124
工 業 高 等 学 校	石 原	27-5161	あ ゆ み 保 育 園	東 堀	22-1723
大 江 高 等 学 校	金 屋	56-0033	福 知 山 丹 陽 保 育 園	南 栄 町	22-3284
京 都 共 栄 学 園 高 等 学 校	東 羽 合	22-6241	小 鳩 保 育 園	北 本 町 二 区	22-3207
福 知 山 成 美 高 等 学 校	水 内	22-6224	上 豊 富 保 育 園	北 本 町 二 区	34-0007
福 知 山 淑 徳 高 等 学 校	正 明 寺	22-3763	さ く ら 保 育 園	堀 口	22-5209
( 中 学 校 )			ひ ま わ り 保 育 園	下 猪 崎	22-7250
桃 映 中 学 校	北 小 谷 ケ 丘	22-3220・1121	み ど り 保 育 園	旭 が 丘	22-8637
南 陵 中 学 校	南 岡 町	22-3221・3222	さ つ き 保 育 園	正 明 寺	23-0190
成 和 中 学 校	新 庄	22-3223	花 園 保 育 園	前 田	27-1507
六 人 部 中 学 校	多 保 市	27-3224	長 田 野 保 育 園	大 池 坂 町	27-4840
川 口 中 学 校	野 花	33-2019	わ か ば 保 育 園	戸 田	20-1780
日 新 中 学 校	前 田	27-3520	一 成 保 育 園	新 庄	23-1200
三 和 中 学 校	千 東	58-2024	土 師 保 育 園	土 師 新 町 東	27-4334
夜 久 野 中 学 校	高 内	37-0047	光 保 育 園	駒 場 新 町	27-6690
大 江 中 学 校	波 美	56-0038	み の り 保 育 園	押 梗 が 丘	23-3445
京 都 共 栄 学 園 中 学 校	東 羽 合	22-6241	コ ス モ ス 保 育 園	桔 梗 が 丘	20-2522
( 小 学 校 )			中 六 人 部 保 育 園	下 地	27-3944
惇 明 小 学 校	内 記 五 丁 目	22-3210・3211	コ ス モ ス 保 育 園 夜 間 保 育 所	上 荒 河	24-8777
昭 和 小 学 校	北 本 町 一 区	22-3213	修 斉 保 育 園	新 庄	22-4653
大 正 小 学 校	水 内	22-3212			
雀 部 小 学 校	前 田	27-3214			
庵 我 小 学 校	池 部	22-3215			
修 斉 小 学 校	半 田	22-3216			
遷 喬 小 学 校	石 原	27-3217			
天 津 小 学 校	勅 使	33-2002			
上 豊 富 小 学 校	辻	34-0006			
上 六 人 部 小 学 校	三 俣	35-0002			
中 六 人 部 小 学 校	下 地	27-3218			
下 六 人 部 小 学 校	上 松	27-3219			
上 川 口 小 学 校	野 花	33-2006			
金 谷 小 学 校	猪 野 々	33-2105			
公 誠 小 学 校 ( 休 校 中 )	天 座 二 区	36-0009			
佐 賀 小 学 校	私 市	32-0004			
成 仁 小 学 校	中 坂 町	27-4944			
菟 原 小 学 校	菟 原 中	58-2104			
細 見 小 学 校	千 東	58-2014			
夜 久 野 小 学 校	高 内	37-0047			
美 河 小 学 校	中 央	56-0079			
美 鈴 小 学 校	二 俣 三	56-0105			
有 仁 小 学 校	南 二	57-0027			
( 幼 稚 園 )					
福 知 山 幼 稚 園	岡 ノ 一 町	22-3227			
昭 和 幼 稚 園	北 本 町 一 区	22-3228			
成 仁 幼 稚 園	平 野 町	27-6590			
聖 テ レ ジ ア 幼 稚 園	陵 北 町	23-5768			
小 さ き 花 幼 稚 園	報 恩 寺	32-0092			

## 4. 府下市町村の所在地

(平成26年4月1日現在)

市 町 村 名	所 在 地	電 話
京 都 市	〒604-8571 京都市中京区寺町通御池上る上本能寺前町488	075-222-3111
福 知 山 市	〒620-8501 福知山市字内記13-1	0773-22-6111
舞 鶴 市	〒625-8555 舞鶴市字北吸1044	0773-62-2300
綾 部 市	〒623-8501 綾部市若竹町8-1	0773-42-3280
宇 治 市	〒611-8501 宇治市宇治琵琶33	0774-22-3141
宮 津 市	〒626-8501 宮津市字柳縄手345-1	0772-22-2121
亀 岡 市	〒621-8501 亀岡市安町野々神8	0771-22-3131
城 陽 市	〒610-0195 城陽市寺田東ノ口16・17	0774-52-1111
向 日 市	〒617-8665 向日市寺戸町中野20	075-931-1111
長 岡 京 市	〒617-8501 長岡京市開田1-1-1	075-951-2121
八 幡 市	〒614-8501 八幡市八幡園内75	075-983-1111
京 田 辺 市	〒610-0393 京田辺市田辺80	0774-63-1122
京 丹 後 市	〒627-8567 京丹後市峰山町杉谷889	0772-69-0001
南 丹 市	〒622-8651 南丹市園部町小桜町47	0771-68-0001
木 津 川 市	〒619-0286 木津川市木津南垣外110-9	0774-72-0501
大 山 崎 町	〒618-8501 乙訓郡大山崎町字円明寺小字夏目3	075-956-2101
久 御 山 町	〒613-8585 久世郡久御山町島田ミスノ38	075-631-6111
井 手 町	〒610-0302 綴喜郡井手町大字井手小字南玉水67	0774-82-2001
宇 治 田 原 町	〒610-0289 綴喜郡宇治田原町大字荒木小字西出10	0774-88-2250
笠 置 町	〒619-1393 相楽郡笠置町大字笠置小字西通90-1	0743-95-2301
和 束 町	〒619-1295 相楽郡和束町大字釜塚小字生水14-2	0774-78-3001
精 華 町	〒619-0285 相楽郡精華町大字南稲八妻小字北尻70	0774-94-2004
南 山 城 村	〒619-1411 相楽郡南山城村大字北大河原小字久保14-1	0743-93-0101
京 丹 波 町	〒622-0292 船井郡京丹波町蒲生八ツ谷62-6	0771-82-0200
伊 根 町	〒626-0493 与謝郡伊根町字日出651	0772-32-0501
与 謝 野 町	〒629-2292 与謝郡与謝野町字岩滝1798-1	0772-46-3001
京 都 府	〒602-8570 京都市上京区下立壳通新町西入藪ノ内町	075-451-8111

5. 主要年譜

年 月	主 要 事 項	年 月	主 要 事 項
昭和 12. 4	福知山町市制施行（人口32,600人・面積61.7 km <sup>2</sup> ）初代市長 高木 半兵衛		
13. 7	大洪水 水位5m60cm（川北橋流出）	昭和 36. 11	大野ダム竣工
14. 3	由良川改修期成同盟会結成	37. 3	宮守線鉄道建設決定
15. 5	岸本 熊太郎 市長就任（2代）	7	塩見 精太郎 市長当選（7代）
17. 6	田中 庄太郎 市長就任（3代）	〃	厚生会館完成
18. 6	由良川改修工事起工式（50年継続事業）	38. 4	京都府立石原高校開校
20. 8	太平洋戦争（第2次世界大戦）終戦	9	下水道和久市ポンプ場完成
10	大水害（阿久根台風）水位6m、死者3人、負傷者2人、流出家屋34戸、全壊家屋14戸、半壊家屋63戸、床上浸水4,748戸、床下浸水355戸）	39. 9	長田野工業団地造成事業、府事業施行決定
21. 6	竹内 正夫 市長就任（4代）	40. 6	国道9号線、福知山バイパス供用開始
11	陸軍病院を国立福知山病院に改称	8	近畿縦貫高速自動車道路建設促進同盟会結成
〃	福知山商工会議所設立	9	台風23号風害、瞬間最大風速43m以上、水位3.8m、重軽傷者3人、全壊家屋39戸、半壊家屋47戸、床下浸水家屋6戸、被害額3億1千7百万円
22. 4	竹内 正夫 市長当選就任（公選初代）地方自治体施行、学制大改革（6・3実施）	41. 1	都市計画街路舗物師線築造工事完成（499m）
11	福知山市消防団結成	2	全線開通
23. 3	福知山市警察署発足（自治体警察）	3	福知山市農協合併発足
10	府立福知山高校、府立福知山女子高校、福知山市立農業高校を統合、府立福知山高校となる	3	国鉄宮守線着工
24. 4	西中筋村・下川口村・上豊富村 福知山市へ編入合併	4	由良川一級河川に編入
8	消防本部設置	7	福知山市民プール完成
25. 8	福知山鉄道管理局開局	〃	塩見 精太郎 市長再選
26. 4	牧野 源太郎 市長当選就任（5代）	12	下水道終末処理場設備工事完成
27. 9	由良川改修、左岸工事及び荒河水門完成	42. 6	法川、大谷川一級河川に編入
11	福知山市教育委員会発足	43. 4	検察庁、裁判所庁舎竣工
12	国道18号線が9号線に改称、一級国道に指定	44. 4	北陵中学校開校
28. 4	市立成和中学校新設開校	10	山陰本線福知山綾部間複線化完成開通
9	台風13号大水害 総降雨量250mm以上 由良川最高水位（25日23時）8.10m、死者4人、重傷者27人、軽傷者761人、流出家屋55戸、全壊428戸、半壊1,181戸、床上浸水3,614戸（内2階以上3,302戸）床下浸水195戸、被害総額66億4,942万4千円、災害援助法適用	11	上水道管理庁舎竣工
29. 3	駅前（末広町）土地区画整理事業に着手（15.3ha、6か年事業）	45. 6	桃映中運動場第四種陸上競技場として公認
〃	福知山駅舎竣工	〃	近畿自動車道舞鶴線、神戸ー福知山間建設基本計画（第一次）決定
〃	豊富用水池竣工	7	塩見 精太郎 市長3選
8	天野 博 市長当選就任（6代）	10	国立福知山病院落成
30. 4	上六人部村、中六人部村、下六人部村、上川口村、三岳村、金谷村、金山村、雲原村 福知山市へ編入合併	〃	組合立中丹伝染病隔離病舎完成
11	ガス事業供給開始	46. 2	土師区画整理事業起工（57.1ha）
〃	府福知山事務所開所	3	北丹鉄道休止、惜別列車
31. 9	何鹿郡佐賀村が分村し、福知山市と綾部に編入合併 人口63,220人、面積264.24km <sup>2</sup>	〃	厚・岩井区画整理事業起工（29.8ha）
33. 4	市公営企業部発足	7	三岳金光寺キャンプ休暇村開村
7	天野 市長再選、8月就任	11	長田野工業団地用地引渡し
34. 3	新土師橋完成	47. 2	福知山税務署庁舎竣工（官公庁団地第1号）
6	芦田 均 氏 初の名誉市民に決定	5	市民会館竣工
11	下水道工事起工	7	豪雨災害 総雨量338.5mm 最高水位4.34m 被害総額約9億2千万円
35. 11	長田野を工場適地に指定（通産省）	8	ユネスコ国際キャンプ大会（8日～11日・三段池公園）
36. 9	第二室戸台風風害、瞬間最大風速43m、死者3	12	市、長田野工業団地立地企業6社と水質汚濁に係る公害防止協定締結
		48. 3	篠尾土地区画整理事業起工（25.1ha）
		5	市民体育館竣工
		〃	京都府福知山総合庁舎竣工
		7	下水道管理庁舎完成
		10	福知山郵便局庁舎竣工
		49. 2	大正校第一期校舎改築完成（本市初の鉄筋4階建）
		3	長田野工業団地建設事業総合完工記念式

年 月	主 要 事 項	年 月	主 要 事 項
昭和 49. 4	鴨野土地区画整理事業起工	昭和 57. 5	温水プール竣工
7	塩見 精太郎 市長4選	7	前田児童館開館
8	三岳青少年の家オープン	〃	塩見 精太郎 市長6選
10	秋の市民まつり (第一回)	10	和久寺廃寺跡発掘調査開始
〃	厚・岩井区画整理事業竣工	58. 1	国道176号線坂浦トンネル開通
12	萩原土地区画整理事業起工	3	島原市との姉妹都市提携調印
50. 3	福知山市総合計画基本構想の決定	〃	宮福線起工
4	鴨野団地完成、分譲開始	4	川口診療所竣工
5	勤労青少年ホーム竣工	6	福知山市名誉市民に故 谷垣 専一 氏
6	鉄道敷設法一部改正により国鉄宮守線の福知山まで延長決定	8	福知山市国鉄利用増進協議会設立
8	清掃工場竣工 (牧)	9	台風10号被害、最高水位5.59m、被害総額11億9千万円
〃	自然休養村管理センター開所	〃	「池の奥古墳」発掘調査
9	中六人部農業協同組合ライスセンター竣工	11	中丹勤労者福祉会館竣工
51. 2	下水汚泥処理「蒸発乾燥法」採用 (国内初)	〃	国道176号線与謝道路開通
4	成仁小学校開校	12	市立労働会館竣工
5	総合福祉会館竣工	59. 3	三段池カルチャーパーク敷地造成工事起工
6	新市庁舎開庁 (14日)	〃	福知山城再建期成会設立
〃	福知山市森林組合発足	5	大学誘致準備室設置
8	武者ヶ谷遺跡発掘調査	6	福知山城跡発掘調査
11	福知山市史第1巻発行	7	国道176号線 (福知山・加悦間) 開通
52. 1	都市計画街路広小路線、広小路大橋供用開始	60. 3	前田土地区画整理事業完工
7	近畿自動車道舞鶴線調査事務所開設	〃	産業館 (福知山城小天守・続槽) 完成
10	文化資料館開館	4	丘児童センター開所
12	休日急患診療所開所	5	六人部コミュニティセンター竣工
53. 4	日新中学校開校	6	中丹養護学校竣工
5	三段池動物園開園	〃	ガス工場移転竣工
〃	法川排水機場竣工	7	児童科学館開館
〃	日新コミュニティセンター開館	8	社団法人福知山市シルバー人材センター発足
6	福知山保健所竣工	11	行政改革推進委員会答申
7	塩見 精太郎 市長5選	12	福知山市行政改革大綱策定
8	堀児童館開館	61. 1	多目的体育館起工 (三段池公園)
11	和久市・厚地区土地区画整理事業起工	2	第43回国民体育大会福知山実行委員会設立
54. 1	前田土地区画整理事業起工	3	消防庁長官表彰披露
4	都市計画街路長田線全線開通	7	塩見 精太郎 市長7選
〃	三段池公園水上展望舎竣工	〃	下六人部児童センター竣工
9	下豊富ライスセンター竣工	8	多目的集会所中六人部開館竣工
11	国鉄山陰本線、福知山線複線電化起工	9	不燃物理立処分場起工
12	成仁幼稚園園舎新築竣工	10	広峯古墳より斜縁盤龍鏡出土
55. 2	成仁小学校竣工	11	国鉄 (宝塚-城崎間) 電化開業
4	篠尾土地区画整理事業竣工	〃	福知山城天守閣 (福知山市郷土資料館、産業館) 竣工
6	北陵コミュニティセンター開館	62. 1	荒河、岩井土地区画整理事業起工
9	身障者共同作業所・療養教室開所	3	舞鶴自動車道 (丹南-福知山間) 開通
10	荒河排水機場完成	〃	和久市・厚地区土地区画整理事業竣工
12	雲原診療所竣工	4	市制施行50周年記念式典
〃	国道176号線与謝トンネル開通	〃	西日本旅客鉄道株式会社発足 (福知山駐在に)
56. 3	川口幼稚園竣工	〃	京都国体実行委員会実施本部発足
4	給食センター竣工	7	庵我児童館竣工
5	武道館竣工	〃	三段池公園総合体育館・テニスコート竣工
〃	福知山電車基地起工	10	西日本旅客鉄道株式会社福知山支店発足
6	公設地方卸売市場開設	11	地方自治法施行40周年自治制公布100年
10	消防東、北両分署竣工	〃	地方自治功労者表彰を福知山市が受賞
11	府道石原停車場戸田線開通	〃	新音無瀬橋連結
57. 3	長田野体育館竣工		



年 月	主 要 事 項	年 月	主 要 事 項
昭和 63. 1	宮福鉄道宮福線レール締結	平成 4. 10	中丹広域農道2期地区（中地区～三段池公園） 開通
2	上松公会堂開所	11	第47回全日本総合ソフトテニス選手権大会
3	舞鶴自動車道、丹南篠山ロー吉川間開通(大阪 までつながる)	11	失業対策事業終業式典
4	土師公会堂竣工	11	府営佐賀ほ場整備竣工
11	田野集落排水專業竣工	11	第2期不燃物埋立処分場建設工事起工
11	新不燃物埋立処分場竣工	5. 2	福知山郵便局新局舎落成式
5	六十内開館竣工	3	天津小学校統合校舎竣工
11	金山会館竣工	4	佐藤 太清 氏 名誉市民顕彰式
11	新音無瀬橋竣工	11	府道福知山・青垣線国道429号に昇格
6	福知山市歌制定	6	国道429号改修促進同盟会設立総会
7	宮福鉄道開業記念式典	7	山陰本線、宮福線等高速化事業起工
9	下水道常圧浮上濃縮施設完成	8	北近畿地方拠点都市の指定
11	前ヶ島橋竣工	10	市立市民病院開院
10	心障害児通園施設「くりのみ園」竣工	11	北近畿タンゴ鉄道電化第1号柱建植式
11	京都国体開催（福知山会場：バレー・庭球・銃剣 道）	12	石原区画整理事業起工
64. 1	昭和天皇崩御（7日）	11	修齊小学校全面改築事業竣工
平成元年 3	南陵中学校体育館竣工	6. 2	市立福知山市民病院附属看護学校設立
11	成和中学校校舎改築竣工	11	戸田浄水場起工
11	由良川改修竣工	3	第1回市民駅伝大会
11	長田野体育館、京都府体育協会から市に移管	11	奥野部地区ほ場整備事業竣工
4	堀センター竣工	11	福知山市駅付近連続立体交差事業等告示
11	石本会館竣工	11	防災行政無線開局
6	ふるさと創生市民談義開始	5	由良川水防演習（京都府初）
7	長田段公民館竣工	11	大手スーパー「ジャスコ」の大法第3条によ る届出受理
8	宮福鉄道株が北近畿タンゴ鉄道株に社名変更	11	シンボルロード完成記念イベント
9	下川口新農業改善事業・土地改良総合整備事業 完工	6	不燃物埋立処分場整備事業（第2期）竣工
11	小田1号橋竣工	11	都市緑化植物園開園式
2. 2	駒場土地区画整理事業起工	11	金谷小学校校舎新築工事起工
3	近畿自動車道敦賀線石原トンネル貫通式	7	中村 稔 市長再選
4	上荒河橋竣工(旧牛ヶ瀬橋)	11	福知山市上水道ガスサービスセンター(株)創立総 会
11	福知山市美術館竣工	8	北近畿地方拠点都市地域「基本計画」知事より 承認
5	市民会館エレベーター運転開始	11	図書館ビデオライブラリー開設
11	観音寺公会堂竣工	11	府道福知山南線バイパス開通式
6	下佐々木林業会館竣工	11	中高温小雨対策連絡会議発足
7	中村 稔 市長当選(8代)	10	庵我・三岳・中六人部自主運航生活路線バス合 同運行式
9	佐賀会館竣工	11	荒河・岩井土地区画整理事業完工
3. 3	舞鶴自動車道、福知山-舞鶴西間開通	11	上ヶ市（川北）地区ほ場整備竣工
11	庵我小学校・中六人部小学校 校舎竣工	7. 1	兵庫県南部地震（阪神・淡路大震災）
4	名誉市民顕彰、自治功労者等表彰式	11	上水道ガスサービスセンター開所
11	市民憲章、市の木・花・鳥制定発表	3	音無瀬橋開通
11	天津小学校統合	4	J R山陰本線、福知山-綾部間電化
9	桃映地域体育館竣工	8. 2	市民病院リニアック施設完成
11	第1回ふるさと創生福知山マラソン	3	金谷小学校全面移転改築事業竣工
12	国道9号線土師バイパス開通式	4	図書館情報センター竣工
4. 2	第14回京都府民総合体育大会市町村対抗、駅伝 競走(於、三段池公園)	6	福知山市斎場竣工
4	市制施行55周年記念式典・市民憲章記念碑除幕	12	遷喬小学校全面改築事業竣工
7	緑の相談所竣工	9. 1	タンカー油流出事故福知山市支援会議設置
8	大正児童館竣工	11	駒場地区土地区画整理事業完工
9	庵我会館竣工	3	国道426号登尾トンネル貫通
11	ふくふくフェスタ'93福知山パレード		

年 月	主 要 事 項	年 月	主 要 事 項
平成 9 . 4	上六人部地区集落環境整備事業完工	平成 23 . 4	動物園「ウリ坊とみわちゃん」ラストラン
〃	上豊富簡易水道拡張工事竣工	〃	合併後初の全市域での福知山市議会議員一般選挙
5	天然ガスサテライト基地建設工事起工	7	東日本大震災の影響による電力不足のための節電実施（～9月）
7	福知山市食肉センター竣工	9	台風12号災害による救助救援活動、被災者支援活動開始
10	住民票等自動交付機稼働式	10	国民文化祭・日本「鬼文化」交流祭典開催
10 . 3	消防緊急通信指令施設竣工	11	国民文化祭・盆踊りフェスティバル開催
4	三段池公園城山開園	【年間】	福知山市みどりの親善大使「ゴーヤ先生」、全国で大活躍
5	ガス基地竣工	24 . 4	福知山市市政施行75周年
7	中村 稔 市長3選	〃	ゆらのガーデンオープン
〃	福知山鉄道館ポッポランド開館	〃	消防防災センター完成
11	国道426号登尾道路開通	〃	松山 正治 市長再選
〃	ジャスコ福知山店開店	8	「子どもたちのために」東京都在住の女性から1億円の寄付
11 . 6	集中豪雨被害（福知山城公園・市道三ッ石線・上荒河地内に亀裂発生）	9	市土地開発公社解散
8	福知山商業高等学校甲子園初出場	10	ガス事業譲渡契約調印
10	人口6万9,000人突破	〃	広小路通りアーケード撤去
12 . 4	京都創成大学開学	【年間】	まちなか循環路線バス運行開始
10	天皇皇后両陛下御訪問	25 . 3	精華・育英・明正小学校閉校
13 . 2	家庭ごみ有料指定ごみ袋制度導入	4	ガス事業民間移譲
11	厚生会館改修完工		夜久野学園開園
〃	中丹広域農道全線開通		新学校給食センター運営開始
14 . 1	第1回佐藤 太清賞公募美術展	9	台風18号水害 総雨量216mm 由良川最高水位16日8時8.3m 全壊2戸 大規模半壊19戸 半壊311戸 一部損壊・床上浸水423戸 災害救助法及び被災者生活再建支援法適用
5	芦田 均記念館開館	10	台風18号災害を激甚災害（農林）に指定
〃	広峯古墳記念公園竣工	26 . 3	庵我幼稚園閉園
7	三岳山の家竣工	6	市民交流プラザふくちやまグランドオープン
〃	中村 稔 市長4選	8	平成26年8月豪雨 総雨量357.5mm 由良川最高水位17日5時6.48m 全壊13戸 大規模半壊6戸 半壊266戸 床上浸水2,029戸 災害救助法及び被災者生活再建支援法適用
11	ゆずりトンネル開通	9	平成26年8月豪雨を激甚災害（農林）に指定
12	市制施行65周年記念事業 タイムカプセル埋設	10	平成26年8月豪雨を激甚災害（公共土木）に指定
15 . 2	福知山駅南土地区画整理事業竣工		
4	森垣袴線開通		
6	大呂グランドゴルフ場竣工		
〃	環境パーク竣工		
10	十二橋開通		
16 . 6	高日 音彦 市長当選(9代)		
7	高齢者福祉センター竣工		
10	台風23号風水害 総降雨量279mm 由良川最高水位20日22時20分7.55m 半壊5戸 床上浸水324戸 床下浸水403戸 災害救助法適用		
17 . 3	治水記念館開館		
11	JR福知山駅高架開業		
18 . 1	三和町・夜久野町・大江町編入合併		
6	新福知山市民病院開院		
19 . 8	「丹後天橋立大江山国定公園」指定決定		
10	市制施行70周年記念式典開催		
20 . 6	松山 正治 市長当選(10代)		
21 . 2	北近畿タンゴ鉄道福知山駅高架開業		
10	名誉市民顕彰式典(下村脩博士)		
22 . 3	北陵中学校閉校		
4	福知山駅「駅北口公園」開園		
〃	ドクターヘリ運航開始(兵庫、京都、鳥取共同運航)		
8	動物園「ウリ坊とみわちゃん」大人気		
23 . 3	東日本大震災による救助救援活動、被災者支援活動開始		
〃	大江美河橋開通		

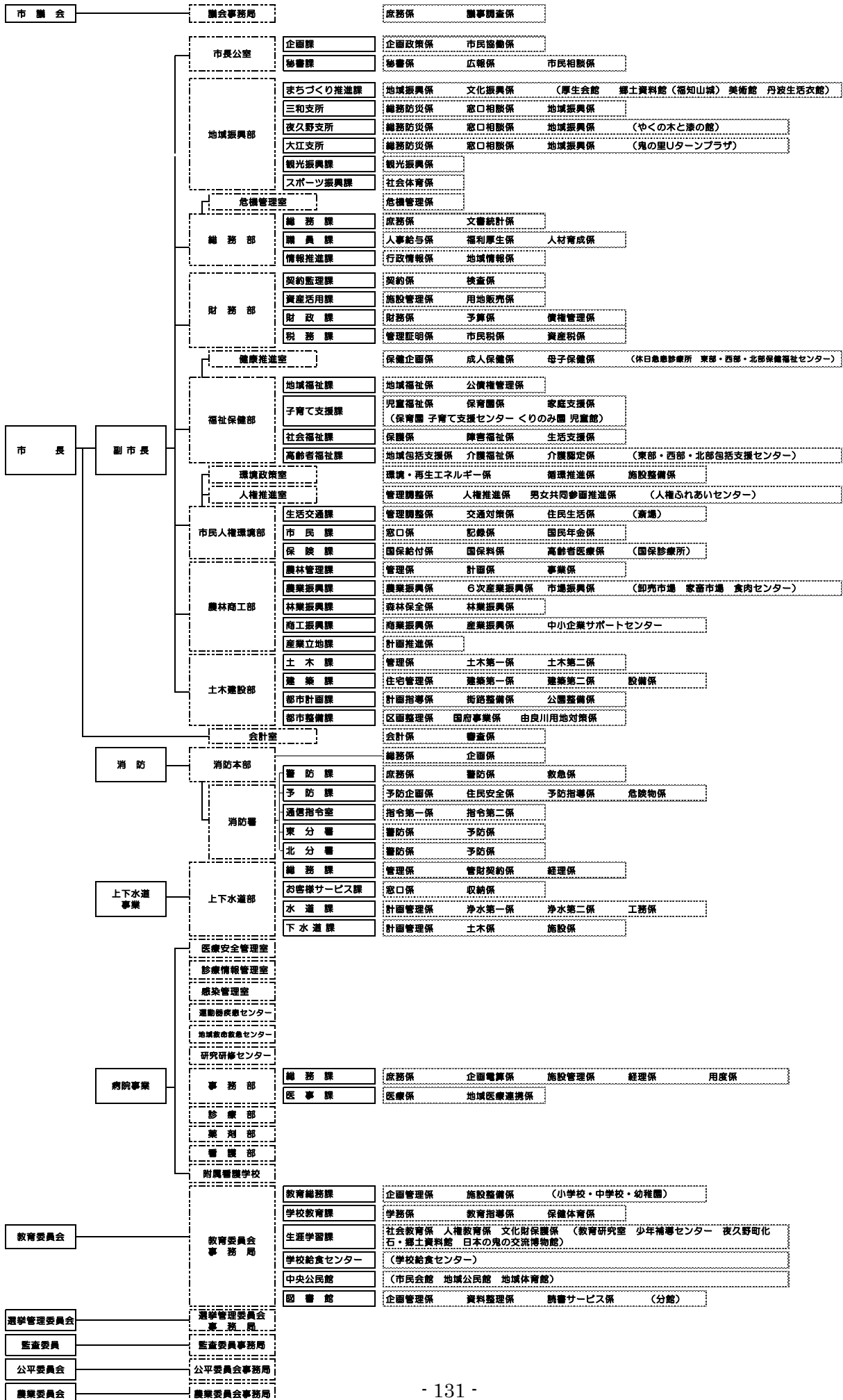

---

---

平成27年7月

# 福知山市統計書

—平成26年版—

編集発行 福知山市総務部総務課

福知山市字内記13番地の1

電話(0773)24-7036(直通)

---

---