

# 福知山市統計書

令和3年版



福知山市



# はじめに

ここに「令和3年版福知山市統計書」を刊行いたします。

この統計書は、本市の人口・経済・社会・教育・文化など各分野の基本的な統計資料を総合的に収録したものです。

急速に進む人口減少や少子・高齢化、環境問題など、社会・経済の変化を的確に把握するために統計の役割はますます重要なものとなっています。

本書を各方面における諸施策や事業の立案、学術研究などの基礎資料として、ご活用いただければ幸いです。

年々内容の充実を図っておりますが、今後とも皆さまのご意見をいただきながら、更に改善してまいりたいと考えております。

最後になりましたが、資料の提供をいただきました関係機関をはじめ、日頃から各種統計調査にご協力いただいております皆さまに対し、心からお礼申し上げますとともに、今後ともご協力をお願いいたします。

令和4年7月

# 福知山市市民憲章

## 幸せを生きる

わたしたちは、ふるさと福知山を“幸せの舞台”にします。

水清い由良川、緑濃い山々、行き交う人々。

生き生きとして、伸び伸びとしたふるさとをつくります。

わたしたちは、ひとりひとりの中に、

人生を自由で美しいものにする力を持っています。

そのわき出る力を集め、四季を愛し、命を尊び、

共に幸せを生きます。

平成3年4月1日制定

## 市民憲章とは

毎日の生活の中で、福知山市民一人ひとりの心のよりどころとなり、行動の礎になるよう定められた市民生活の規範となるものです。

この憲章は、よりよい地域づくり、魅力あるふるさとづくりのため、市民一人ひとりが、互いに助けあい思いやりあるあたたかいまちづくり、文化の香り高い魅力的なまちづくりをすすめる願いがこめられています。

## 憲章文の解説

“幸せ”とは何か。“わたし”は、どんな時、幸せを感じますか。どうすれば“みんな”が幸せを感じることができるでしょうか。

幸せづくりについて考え、語りあい、励ましあって行動する、これがこの憲章文のテーマです。

まず、自分の人生を自由で美しいものにできるわたしから、幸せづくりをはじめましょう。そして、その幸せづくりを身近な人たちと一緒に広げましょう。

一人ひとりから家族へ、地域へ、そして市全体へ、幸せづくりの輪を広げていきましょう。

そうすることが、みんなが“幸せを感じるまち”につながります。また、“みんなが誇れるまち”につながっていきます。

まずは、わたしたちから、身近なことから、幸せづくりをはじめましょう。

# 凡 例

- (1) 本書は原則として福知山市内を区域として集計したのですが、例外的なものについては各々注釈を加えています。
- (2) 本文中、「年（次）」とあるのは、1月～12月の1年間について、「年度」とあるのは、4月～翌年3月までの12カ月間について数値を収録しています。
- (3) 数値の単位未満については、原則として四捨五入をしていますので、総数と内訳が一致しない場合があります。
- (4) 統計表中の符号の用法は下記のとおりです。
  - 「0」 ……該当数を四捨五入した結果、単位未満に満たないもの
  - 「－」 ……皆無または該当数値なし
  - 「…」 ……不詳、不明、算出不能の数値
  - 「x」 ……該当数値の公表を差し控えたもの
  - 「△」 ……減少、負数
- (5) 本市は、平成18年1月1日に合併したため、原則として平成17年12月31日以前は、旧福知山市域の数値で、平成18年1月1日以後は現在の市域の数値です。例外的なものについては各々注釈を加えています。



# 目 次

<b>1 土地・気象</b>		<b>5 事業所</b>	
1-1 位置及び面積	1	5-1 産業分類(大分類)別事業所数	30
1-2 市域の極端	1	5-2 産業分類(大分類)別従業者数	31
1-3 市の面積の推移	1	5-3 従業者規模、産業別(大分類)事業所数及び 従業者数(民営)	32
1-4 主要山岳	2	5-4 地区、産業分類(大分類)別事業所数及び従 業者数(民営)	33
1-5 地目別土地面積	2	5-5 地区、経営組織別事業所数及び従業者数 (民営)	35
1-6 気象概況	2		
1-7 主要河川	3		
<b>2 人口</b>		<b>6 工業</b>	
2-1 人口及び世帯数の推移	4	6-1 工業の推移	36
2-2 自治会、男女別人口及び世帯数	5	6-2 従業者規模別状況	36
2-3 人口動態	11	6-3 産業分類(中分類)別状況	37
2-4 出生の状況	12	6-4 地区別工場の状況	38
2-5 本籍及び住民登録人口	12	6-5 地区、産業分類(中分類)別工場数	39
2-6 外国人住民人口	12		
2-7 年齢(各歳)、男女別人口	13		
<b>3 国勢調査</b>		<b>7 商業</b>	
3-1 年齢構成	15	7-1 卸売業・小売業の推移	41
3-2 産業(大分類)別就業者数(15歳以上)	16	7-2 従業者規模別事業所の状況	41
3-3 労働力状態、男女別人口(15歳以上)	17	7-3 産業分類(中分類)別事業所数、従業者数 及び年間商品販売額	42
3-4 産業(大分類)別常住地による就業者数 (15歳以上)	18	7-4 地区別事業所の状況	43
3-5 住宅の状況	19		
3-6 昼間人口	19		
3-7 人口集中地区(D I D)	19		
3-8 流入・流出人口(15歳以上)	20		
3-9 府下市区町村の人口及び世帯数	21		
3-10 自治会別人口	22		
<b>4 農林業</b>		<b>8 金融</b>	
4-1 専兼業種類別農家数	23	8-1 金融機関数	44
4-2 地区、経営耕地規模別農家数	24	8-2 金融機関の預金と貸出状況	44
4-3 地区、経営耕地種類別面積	25	8-3 手形交換高及び不渡手形発生高	45
4-4 農業従事者・基幹的農業従事者の平均年齢	26	8-4 産業別信用保証状況	45
4-5 地区別米の収穫状況	26		
4-6 家畜等生産販売状況	27		
4-7 製茶工場数及び栽培状況	27		
4-8 農業農村整備事業	28		
4-9 農地転用実績	28		
4-10 森林面積	29		
4-11 民有林樹種別構成	29		
4-12 主要林産物生産実績	29		
4-13 林道	29		
		<b>9 運輸・通信</b>	
		9-1 駅別乗客数	46
		9-2 自動車台数	46
		9-3 郵便機関数	47
		9-4 電話契約回線数・公衆電話数	47
		<b>10 ガス・水道</b>	
		10-1 都市ガス管延長及び都市ガス製造量	48
		10-2 都市ガスの供給状況	48
		10-3 上水道施設状況	48
		10-4 上水道普及状況	49
		10-5 上水道用途別利用件数及び給水量	49
		10-6 上水道利用状況	49

## 11 土木・建築・住宅

11-1 都市計画区域	50
11-2 道路の状況	50
11-3 橋梁の状況	50
11-4 公共下水道の状況	51
11-5 農業集落排水の状況	51
11-6 都市公園の設置状況	51
11-7 主要道路交通量	52
11-8 舞鶴若狭自動車道インターチェンジ通過台数	52
11-9 家屋の状況	53
11-10 公営住宅の管理状況	53
11-11 構造別着工建築物床面積	53
11-12 建築確認申請件数	54
11-13 土地区画整理の実施状況	54
11-14 地価公示法による公示価格	55
11-15 国土利用計画法施行令の規定に基づく地価	56

## 12 労働

12-1 一般職業紹介状況(パートを含み学卒を除く)	57
12-2 一般職業紹介状況(パートのみ)	57
12-3 中高年齢者職業紹介状況(パートを含む)	57
12-4 雇用保険支給状況	58
12-5 法規別労働組合数及び組合員数	58

## 13 社会保障

13-1 民生児童委員の活動状況	59
13-2 民生児童委員数	60
13-3 社会福祉関係法による保護状況	60
13-4 老人福祉法による保護状況	61
13-5 生活保護法による保護状況	61
13-6 児童福祉施設の状況	61
13-7 介護保険施設の状況	62
13-8 介護保険の介護認定者数	62
13-9 介護保険のサービス利用状況(居宅サービス)	62
13-10 児童相談受付件数	63
13-11 少年ぐ犯行為補導状況	63
13-12 国民年金被保険者数及び保険料免除者数	64
13-13 国民年金受給権者数及び支給状況	64
13-14 国民健康保険の加入状況	64
13-15 国民健康保険の収支状況	65
13-16 国民健康保険の給付状況	65
13-17 福祉医療費(老)給付状況	66
13-18 後期高齢者医療費給付状況	66
13-19 国民健康保険療養給付費の推移(診療費)	66
13-20 共同募金の実績	67
13-21 共同募金の配分状況	67
13-22 日赤社費収納実績	67

## 14 保健・衛生

14-1 医療施設状況	68
14-2 医療従事者数	68
14-3 結核検診実施状況	68
14-4 予防接種実施状況	69
14-5 母子保健事業実施状況	70
14-6 成人保健事業及びその他の事業実施状況	71
14-7 市民病院利用状況	72
14-8 市民病院の従事者数	72
14-9 市民病院の診療患者数	73
14-10 主要死因別死亡者数	74
14-11 年齢別死亡者数	74
14-12 献血状況	75
14-13 休日急患診療所の利用状況	75
14-14 公害苦情受理・処理状況	75
14-15 し尿の収集状況	76
14-16 ごみの収集及び処理状況	76
14-17 火葬場使用状況	76
14-18 食肉センター使用状況	77
14-19 狂犬病の予防状況	77
14-20 犬の引取数等	77

## 15 市民生活

15-1 市内総生産	78
15-2 たばこの消費状況	79
15-3 酒類の販売状況	79
15-4 市民相談の状況	79
15-5 法律相談の状況	80
15-6 司法書士法律・登記相談の状況	80
15-7 テレビ放送受信契約数	80

## 16 教育・文化

16-1 市内の学校の現況	81
16-2 幼稚園の状況	81
16-3 小学校の状況	82
16-4 中学校の状況	82
16-5 高等学校の状況	82
16-6 高等学校課程別生徒数	83
16-7 高等学校(私立)の出身地別在学者数	83
16-8 大学の状況	84
16-9 大学の出身地別在学者数	85
16-10 特別支援学校の状況	85
16-11 児童・生徒の体位	86
16-12 児童・生徒の疾病状況	87
16-13 市立図書館の状況	88
16-14 図書等貸出数	88
16-15 厚生会館利用状況	88
16-16 市民会館・中央公民館利用状況	88
16-17 福知山鉄道館ポッポランド利用状況	89



16-18	新町文化センター利用状況	89
16-19	福知山城天守閣(福知山市郷土資料館)利用 状況	89
16-20	佐藤太清記念美術館利用状況	89
16-21	丹波生活衣館利用状況	90
16-22	芦田均記念館利用状況	90
16-23	治水記念館利用状況	90
16-24	児童科学館利用状況	90
16-25	川口地域公民館・体育館利用状況	91
16-26	日新地域公民館・体育館利用状況	91
16-27	北陵地域公民館・体育館利用状況	91
16-28	六人部地域公民館・体育館利用状況	91
16-29	成和地域公民館・体育館利用状況	92
16-30	桃映地域体育館利用状況	92
16-31	三和地域公民館利用状況	92
16-32	夜久野町生涯学習センター利用状況	92
16-33	大江地域公民館利用状況	93
16-34	温水プール利用状況	93
16-35	市民運動場利用状況	93
16-36	武道館利用状況	93
16-37	三段池公園総合体育館・三段池公園テニス コート利用状況	94
16-38	福知山市動物園の入園状況	94
16-39	福知山市都市緑化植物園の入園状況	94
16-40	やくの木と漆の館利用状況	95
16-41	夜久野町化石・郷土資料館利用状況	95
16-42	日本の鬼の交流博物館利用状況	95
16-43	大江山鬼瓦工房利用状況	95
16-44	和紙伝承館利用状況	95
16-45	大雲記念館利用状況	95
16-46	大雲塾舎利用状況	95
16-47	文化財の状況	96

## 17 司法・警察・消防

17-1	刑事事件処理状況(福知山簡易裁判所扱)	97
17-2	民事事件処理状況(福知山簡易裁判所扱)	97
17-3	刑事事件処理状況(京都地方裁判所福知山支 部扱)	98
17-4	民事事件処理状況(京都地方裁判所福知山支 部扱)	98
17-5	家事審判事件処理状況(京都家庭裁判所福知 山支部扱)	98
17-6	家事調停事件処理状況(京都家庭裁判所福知 山支部扱)	98
17-7	警察職員数	99
17-8	刑法犯罪発生検挙状況	99
17-9	特別法令違反事件検挙状況	99
17-10	交通事故類型別発生状況及び安全施設	100
17-11	交通事故による年齢別死傷者数	100

17-12	消防職員数	100
17-13	消防団員数	100
17-14	消防用車両数	101
17-15	消防水利の状況	101
17-16	火災概況	101
17-17	火災の原因別発生件数	101
17-18	火災損害額	102
17-19	覚知別火災発生件数	102
17-20	救急活動の状況	102

## 18 行 政

18-1	市議会の概要	103
18-2	党派・会派別市議会議員数	103
18-3	議案・請願及び陳情処理状況	103
18-4	職種別市職員数	104
18-5	永久選挙人名簿登録者数	104
18-6	在外選挙人名簿登録者数	104
18-7	投票区別選挙人名簿登録者数	105
18-8	各種選挙投票状況	106

## 19 財 政

19-1	一般会計歳入歳出予算	107
19-2	財源別歳入	108
19-3	経費別歳出	108
19-4	特別会計予算	109
19-5	公営企業会計予算	109
19-6	決算額の推移	110
19-7	一般会計決算額	110
19-8	特別会計決算額	111
19-9	公営企業会計決算額	111
19-10	市有財産の状況	111
19-11	一般会計市債借入現在高	112
19-12	特別会計市債借入現在高	112
19-13	公営企業会計市債借入現在高	113
19-14	市税収入状況	113
19-15	国税及び府税	113

## 《 付 録 》

1	市民生活	115
2	府下市町村の現勢	116
3	市内の主な官公署	123
4	府下市町村の所在地	125
5	主要年譜	126
6	福知山市行政機構図	131

# 1 土地・気象

## 1-1. 位置及び面積

(令和3年4月1日現在)

面積	周囲	広 ぼ う		海 抜		市役所の位置	
		東 西	南 北	最 高	最 低	東 経	北 緯
km <sup>2</sup>	km	km	km	m	m		
552.54	174.2	37.1	34.3	839.17	7.11	135度 07分	35度 17分

資料 経営戦略課(国土地理院)

## 1-2. 市域の極端

(令和3年4月1日現在)

区 分	東 端	西 端	南 端	北 端
字 名	三 和 町 大 原	夜 久 野 町 平 野	三 和 町 田 ノ 谷	大 江 町 佛 性 寺
東 経	135° 19′	134° 55′	135° 12′	135° 07′
北 緯	35° 15′	35° 20′	35° 09′	35° 28′

資料 経営戦略課(国土地理院)

## 1-3. 市の面積の推移

合併年月日	地 区 名	面 積	累 計	合併年月日	地 区 名	面 積	累 計
合併前	福 知 山 町	km <sup>2</sup>	km <sup>2</sup>	昭 30.4.1	上 川 口 村	21.28	254.75
		0.75	0.75		金 谷 村	13.44	
大 7.4.1	曾 我 井 村	11.79	12.54	昭 30.4.1	三 岳 村	25.32	254.75
					昭 11.10.1	雀 部 村	
昭 24.4.1	下 川 口 村	7.40	110.58	平 18.1.1			雲 原 村
					昭 31.9.30	佐 賀 村 (西 部)	9.49
昭 24.4.1	上 豊 富 村	33.82	110.58	平 18.1.1	三 和 町	90.53	552.57
					夜 久 野 町	100.99	
					大 江 町	96.81	

資料 経営戦略課(国土地理院)

1-4. 主要山岳  
(令和3年4月1日現在)

名 称	海 拔	名 称	海 拔	名 称	海 拔
	m		m		m
赤 石 岳	736.1	江 笠 山	727.5	宝 山	349.7
三 岳 山	839.1	伏 見 山	710.0	居 母 山	730.5
天 ヶ 峰	632.4	三 国 山	557.0	鉄 鈷 山	775.0
烏 ヶ 岳	536.5	穴 裏 山	555.8	富 岡 山	707.2
鬼 ヶ 城	544.3	北 山	471.5	大 江 山	832.4
姫 髪 山	406.1	高 嶽	416.1	城 山	427.3
親 不 知	604.5	鹿 倉 山	547.7	湯 舟 山	368.3
烏 帽 子 山	512.4	万 灯 山	320.5		

資料 農林業振興課

1-5. 地目別土地面積

(各年1月1日現在)

年 次	総 数	田	畑	宅 地	池 沼	山 林	原 野	雑 種 地
	千㎡	千㎡	千㎡	千㎡	千㎡	千㎡	千㎡	千㎡
平成 29 年	164,911	33,013	12,318	15,353	78	93,748	6,160	4,241
30	164,143	32,949	12,236	15,391	78	93,029	6,119	4,341
31	163,958	32,874	12,052	15,479	78	93,122	6,010	4,343
令和 2 年	163,846	32,724	11,870	15,586	81	93,233	6,019	4,333
3	163,533	32,613	11,752	15,671	80	92,966	6,060	4,391

(概要調書)

資料 税務課

(注) 非課税土地を除く。

1-6. 気象概況

日現在) 年月	気 温			降 水		風			日照時間 時間
	平 均	最 高 ( 極 )	最 低 ( 極 )	24時間最大	総 量	最大(10分間平均)		平均風速	
						風 速	風 向		
°C	°C	°C	mm	mm	m/s		m/s		
平成 28 年	15.5	37.4	△ 6.1	93.0	1,862.0	10.3	南南東	1.5	1,518.9
29	14.4	36.4	△ 4.9	169.0	1,860.5	11.1	北北西	1.4	1,656.1
30	15.0	39.6	△ 7.1	199.0	2,170.5	14.9	南南東	1.5	1,714.7
令和 元 年	15.1	38.2	△ 3.2	105.0	1,198.0	11.1	南南東	1.4	1,553.6
2	15.2	37.6	△ 3.5	74.5	1,579.5	10.0	南南東	1.6	1,561.1
1 月	6.2	17.3	△ 2.4	15.0	92.0	6.2	南南東	1.3	77.9
2	5.2	19.4	△ 3.5	12.5	88.0	5.9	北北西	1.2	94.0
3	8.6	23.1	△ 3.0	16.0	84.0	9.2	北北西	1.6	158.3
4	10.9	26.4	0.6	69.0	196.5	7.1	北北西	1.8	174.4
5	18.5	30.2	7.6	59.5	122.5	6.4	南	1.6	173.2
6	23.1	33.5	13.7	68.0	211.5	6.1	南南東	1.5	163.2
7	24.5	34.7	18.6	37.5	264.5	6.7	南南東	1.4	57.0
8	28.8	37.6	21.6	35.0	55.5	7.4	南南東	1.5	226.2
9	23.7	36.8	14.0	74.5	227.0	10.0	南南東	1.6	100.7
10	16.0	28.0	5.7	30.0	70.5	4.9	南南東	1.1	126.4
11	11.5	25.1	2.8	28.5	49.0	7.2	南	1.1	108.2
12	4.8	17.0	△ 2.3	38.5	118.5	7.0	西	1.0	101.6

資料 経営戦略課 (気象庁)

1-7. 主要河川

(令和3年4月1日現在)

河川名	流路延長	流域面積	河川名	流路延長	流域面積
	m	km <sup>2</sup>		m	km <sup>2</sup>
由良川	56,400	1,880.0	直見川	6,348	17.0
田中川	2,245	3.7	和久川	11,698	44.2
三河川	1,243	3.1	嶋谷川	3,095	2.3
枯木川	1,371	1.9	加津良川	1,657	2.0
宮川	9,395	67.5	榎原川	4,535	10.2
雲原川	11,998	32.2	堺川	2,225	3.2
玉川	383	1.7	弘法川	6,227	11.1
北原川	2,523	7.1	土師川	27,855	382.0
蓼原川	1,285	3.2	竹田川	2,000	154.8
尾藤川	3,440	8.6	大内川	3,027	7.4
谷河川	2,335	2.7	田野川	3,065	4.2
在田川	2,849	6.1	平石川	2,483	4.7
花倉川	7,240	11.4	寺尾川	4,690	11.0
大呂川	6,340	12.8	川合川	10,068	34.1
牧川	29,060	155.7	台頭川	2,073	4.1
佐々木川	8,693	24.3	細見川	5,688	15.4
宮垣川	1,738	3.4	西松川	2,920	4.5
千原川	4,437	10.5	峠ヶ鼻川	2,905	3.9
深山川	1,095	2.5	友瀨川	4,899	32.0
畑川	6,435	24.8	猪鼻川	1,220	9.8
小畑川	3,338	4.6	加用川	1,315	1.8
額田川	1,388	3.9	大砂利川	1,906	2.6
末川	2,118	5.3	相長川	4,793	9.9
東川	2,034	4.7	法川	1,500	3.3
大油子川	1,853	3.3	大谷川	3,590	10.8

資料 国土交通省近畿地方整備局福知山河川国道事務所・京都府中丹西土木事務所

(注) 由良川の流路延長は、福知山河川国道事務所管理区間のみ表示している。

(注) 竹田川・友瀨川・土師川・猪鼻川の流路延長は、中丹西土木事務所管理区間のみ表示している。

## 2 人 口

2-1. 人口及び世帯数の推移  
(各年10月1日現在)

年	世帯数	人 口			1世帯当り 人 口	人口密度 (1km <sup>2</sup> 当り)	摘 要
		総 数	男	女			
	世帯	人	人	人	人	人	
昭和 55 年	19,177	63,788	31,037	32,751	3.33	241	国勢調査
56	19,466	64,214	31,268	32,946	3.30	243	推計人口
57	19,748	64,550	31,453	33,097	3.27	244	〃
58	19,975	64,837	31,563	33,274	3.25	245	〃
59	20,250	65,167	31,686	33,481	3.22	246	〃
60	20,595	65,995	32,024	33,971	3.20	250	国勢調査
61	21,308	66,352	32,238	34,114	3.11	251	推計人口
62	21,507	66,455	32,285	34,170	3.09	251	〃
63	21,783	66,745	32,445	34,300	3.06	252	〃
平成 元	22,124	67,085	32,561	34,524	3.03	254	〃
2	21,343	66,506	32,122	34,384	3.12	252	国勢調査
3	21,528	66,494	32,093	34,401	3.09	252	推計人口
4	21,749	66,444	32,106	34,338	3.06	251	〃
5	22,097	66,678	32,297	34,381	3.02	252	〃
6	22,397	66,779	32,358	34,421	2.98	253	〃
7	22,833	66,761	32,486	34,275	2.92	253	国勢調査
8	23,335	67,164	32,755	34,409	2.88	254	推計人口
9	23,822	67,394	32,917	34,477	2.83	255	〃
10	24,235	67,776	33,079	34,697	2.80	256	〃
11	24,705	68,087	33,185	34,902	2.76	258	〃
12	24,712	68,098	33,408	34,690	2.76	258	国勢調査
13	25,169	68,348	33,494	34,854	2.72	259	推計人口
14	25,409	68,171	33,405	34,766	2.68	258	〃
15	25,602	68,297	33,457	34,840	2.67	258	〃
16	25,895	68,365	33,495	34,870	2.64	259	〃
17	25,784	67,858	33,557	34,301	2.63	257	国勢調査
18	30,899	81,515	40,087	41,428	2.64	148	推計人口
19	31,013	80,881	39,785	41,096	2.61	146	〃
20	31,285	80,372	39,565	40,807	2.56	145	〃
21	31,445	79,811	39,242	40,569	2.54	144	〃
22	30,890	79,652	39,045	40,607	2.58	144	国勢調査
23	31,194	79,624	39,103	40,521	2.55	144	推計人口
24	31,449	79,471	39,018	40,453	2.53	143	〃
25	31,624	79,060	38,856	40,204	2.50	143	〃
26	31,869	78,636	38,754	39,882	2.47	142	〃
27	32,170	78,935	39,156	39,779	2.45	143	国勢調査
28	32,313	78,461	38,931	39,530	2.43	142	推計人口
29	32,563	78,003	38,714	39,289	2.40	141	〃
30	32,580	77,391	38,474	38,917	2.38	140	〃
令和 元	32,751	76,677	38,146	38,531	2.34	139	〃
2	33,632	77,306	38,504	38,802	2.30	140	国勢調査
3	33,632	76,761	38,267	38,494	2.28	139	推計人口

(注) 推計人口とは、直前の国勢調査を基礎とし、毎月の出産、死亡、転入、  
転出を加減したものである。

資料 経営戦略課

## 2-2. 自治会、男女別人口及び世帯数

(令和3年9月末現在)

自治会	世帯数	人 口			自治会	世帯数	人 口		
		総 数	男	女			総 数	男	女
総 数	36,458	76,575	37,819	38,756	旭 が 丘	332	695	355	340
					つつじが丘	93	138	58	80
惇 明 地 区	4,342	9,133	4,438	4,695	夕 陽 が 丘	482	1,152	580	572
京 町	36	63	28	35	南 天 田 町	98	182	85	97
呉 服 町	25	43	18	25	南天田自衛隊 宿 舎	160	437	245	192
長 町	59	109	48	61	丸 田 ケ 丘	102	188	103	85
上 新 町	31	64	32	32	広 峯 町	211	419	184	235
下 新 町	25	64	28	36					
鍛 冶 町	44	94	45	49	昭 和 地 区	4,893	10,243	4,995	5,248
上 紺 屋 町	72	117	56	61	下 柳 町	21	45	19	26
東 中 ノ 町	129	254	127	127	菱 屋 町	44	96	38	58
中 ノ 町	55	91	36	55	下 紺 屋 町	45	100	47	53
西 中 ノ 町	136	241	121	120	西 町	67	134	66	68
南 栄 町	79	204	101	103	寺 町	79	193	95	98
北 栄 町	106	215	110	105	鑄 物 師 町	122	212	98	114
駅 前 町	198	452	213	239	和 久 市 町	515	1,112	566	546
内記一丁目	140	290	140	150	昭 和 新 町	316	722	348	374
内記二丁目	50	91	38	53	東 本 町	64	116	53	63
内記三丁目	68	134	61	73	西 本 町	201	359	176	183
内記四丁目	102	187	90	97	南 本 町	93	178	79	99
内記五丁目	84	157	76	81	北本町一区	149	302	152	150
内記六丁目	99	184	86	98	北本町二区	223	463	216	247
内記六丁目北	49	80	37	43	上篠尾一区	258	514	236	278
岡 ノ 一 町	37	80	35	45	上篠尾二区	273	590	310	280
岡 ノ 二 町	70	126	49	77	下 篠 尾	287	629	299	330
岡 ノ 三 町	52	100	42	58	篠 尾 新 町	492	1,030	505	525
岡 ノ 上 町	119	245	115	130	東 羽 合	223	413	211	202
東 岡 町	229	488	240	248	西 羽 合	161	328	165	163
西 岡 町	354	772	382	390	南 羽 合	233	644	303	341
陵 北 町	97	199	99	100	北 羽 合	126	256	128	128
南 岡 町	142	317	150	167	向 野	164	299	146	153
緑ヶ丘町	115	322	162	160	厚中間屋町	548	1,016	496	520
北 岡 町	62	139	63	76	厚 東 町	189	492	243	249

自治会	世帯数	人 口			自治会	世帯数	人 口		
		総 数	男	女			総 数	男	女
	世帯	人	人	人		世帯	人	人	人
<b>大 正 地 区</b>	3,300	6,421	3,261	3,160	東 野 町	250	566	278	288
荒 木	66	157	76	81	聖 佳 町	135	287	126	161
森 垣	61	120	59	61	石 原	947	2,269	1,122	1,147
日 吉 ヶ 丘	152	213	93	120	観 音 寺	288	616	315	301
高 畑	70	141	75	66	興	79	182	86	96
水 内	545	1,095	564	531	戸 田	123	272	126	146
本 堀	185	393	196	197	南 土 野 町	127	295	137	158
南 本 堀	172	395	193	202					
野 家	232	505	247	258	<b>成 仁 地 区</b>	1,454	3,935	1,981	1,954
東小谷ヶ丘	81	187	85	102	大 池 坂 町	284	687	344	343
西小谷ヶ丘	301	591	289	302	中 坂 町	134	418	225	193
南小谷ヶ丘	114	227	120	107	長 山 町	65	187	99	88
北小谷ヶ丘	152	368	186	182	平 野 町	588	1,455	703	752
内 田 町	122	295	154	141	桔 梗 が 丘	383	1,188	610	578
蛇 ヶ 端	276	445	253	192					
堀 口	367	616	304	312	<b>庵 我 地 区</b>	974	1,951	961	990
東 堀	404	673	367	306	猪 崎	291	588	281	307
					城 山	151	331	159	172
<b>雀 部 地 区</b>	3,910	8,185	3,988	4,197	下 猪 崎	95	191	90	101
土師新町南	744	1,696	829	867	中	153	298	150	148
土師新町東	336	665	334	331	中 村 団 地	79	147	68	79
土 師 町	186	456	228	228	池 部	87	171	97	74
土 師 宮 町	376	725	374	351	安 井	38	63	34	29
前 田	669	1,495	749	746	筈 巻	80	162	82	80
小 松 ヶ 丘	162	311	114	197					
東佳屋野町	394	762	377	385	<b>佐 賀 地 区</b>	318	666	305	361
西佳屋野町	561	1,128	556	572	私 市	87	176	88	88
南佳屋野町	178	299	128	171	報 恩 寺	190	409	185	224
秋 津 が 丘	141	307	136	171	印 内	24	45	17	28
川 北	163	341	163	178	山 野 口	17	36	15	21
<b>遷 喬 地 区</b>	2,119	4,862	2,387	2,475	<b>下 豊 富 地 区</b>	3,250	7,135	3,537	3,598
土	170	375	197	178	上 荒 河	380	729	367	362

自治会	世帯数	人 口			自治会	世帯数	人 口		
		総 数	男	女			総 数	男	女
	世帯	人	人	人		世帯	人	人	人
下 荒 河	54	124	61	63	辻	16	41	12	29
かしの木台	709	1,654	799	855	北 山	32	67	31	36
岩 井	189	408	202	206	小 牧	37	71	35	36
奥 野 部	63	153	71	82	下 戸	15	31	14	17
和 久 寺	53	143	68	75	法 用	17	23	14	9
大 門	90	172	86	86	談	31	66	28	38
さつきヶ丘	43	83	47	36	樽 水	47	106	52	54
拝 師	153	352	179	173	甘 栗	48	107	51	56
山 崎	37	69	33	36	口 榎 原	105	214	104	110
額 塚	48	102	44	58	奥 榎 原	92	171	86	85
今 安	164	371	179	192	茅 ノ 台	186	539	281	258
半 田	124	268	132	136					
新 庄	284	581	291	290	<b>上六人部地区</b>	462	969	459	510
厚	104	184	99	85	萩 原	123	262	129	133
正 明 寺	441	1,000	504	496	上 野	37	81	37	44
市 寺	39	86	41	45	生 野	33	65	31	34
室	40	85	45	40	堀 越	22	39	15	24
岩井新町	148	348	175	173	三 俣	138	300	142	158
荒河ヒルズ	87	223	114	109	池 田	52	106	50	56
					岩 崎	36	75	39	36
<b>下川口地区</b>	340	694	325	369	正 後 寺	15	29	12	17
下 天 津	27	51	29	22	坂 室	6	12	4	8
一 尾	12	24	13	11					
瘤 木	15	32	15	17	<b>中六人部地区</b>	348	712	345	367
勅 使	62	141	54	87	島 田	31	65	32	33
牧	153	315	154	161	野 間 仁 田	28	54	26	28
石 本	29	50	21	29	下 地	66	127	60	67
波 江	36	70	34	36	中 地	30	53	28	25
漆 端	6	11	5	6	後 正 寺	46	102	47	55
					大 内 山 田	33	70	35	35
<b>上豊富地区</b>	780	1,747	864	883	笹 場	40	84	43	41
石 場	55	119	61	58	口 田 野	43	85	37	48
畑 中	99	192	95	97	田 野 山 田	31	72	37	35



自治会	世帯数	人 口			自治会	世帯数	人 口		
		総 数	男	女			総 数	男	女
	世帯	人	人	人		世帯	人	人	人
<b>下六人部地区</b>	2,289	5,363	2,665	2,698	<b>三 岳 地 区</b>	238	440	218	222
多 保 市	119	227	117	110	一 ノ 宮	90	171	86	85
長 田 南	137	273	140	133	日 尾	17	41	22	19
長 田 北	85	173	85	88	新 宮	7	16	8	8
上 松	331	877	428	449	常 願 寺	15	24	10	14
長 田 段	623	1,464	717	747	下 佐 々 木	26	54	27	27
市 の 谷	335	762	369	393	中 佐 々 木	13	20	7	13
岩 間	76	161	81	80	上 佐 々 木	48	73	34	39
大 野	110	209	105	104	喜 多	22	41	24	17
駒 場 新 町	473	1,217	623	594					
					<b>金 山 地 区</b>	193	330	158	172
<b>上川口地区</b>	648	1,413	703	710	天 座	70	119	59	60
野 花	193	464	235	229	下 野 条	25	43	21	22
立 原	102	230	106	124	坂 浦	13	23	12	11
十 二	15	29	14	15	上 野 条	17	24	11	13
六 十 内	51	110	55	55	行 積	30	55	24	31
十 三 丘	28	54	26	28	長 尾	38	66	31	35
住 所 大 山	25	49	23	26					
下 小 田	70	136	68	68	<b>雲 原 地 区</b>	121	240	107	133
小 田	21	46	23	23	雲 原	121	240	107	133
夷	27	47	23	24					
上 下 大 内	55	117	63	54	<b>兔 原 地 区</b>	480	968	473	495
大 呂	61	131	67	64	菟 原 下 一	107	212	103	109
					菟 原 下 二	71	106	52	54
<b>金 谷 地 区</b>	406	813	391	422	菟 原 中	107	253	124	129
猪 野 々	97	187	88	99	高 杉	35	69	37	32
梅 谷	51	98	51	47	友 渕	55	103	47	56
宮 垣	17	27	13	14	大 身	105	225	110	115
田 和	28	51	23	28					
大 見 長 祖	19	32	16	16	<b>細 見 地 区</b>	842	1,557	768	789
野 笹	45	103	49	54	西 松	19	30	14	16
鴨 野 町	149	315	151	164	田 ノ 谷	5	11	5	6
					中 出	78	143	64	79

自治会	世帯数	人 口			自治会	世帯数	人 口		
		総 数	男	女			総 数	男	女
	世帯	人	人	人		世帯	人	人	人
辻	102	220	118	102	<b>中夜久野地区</b>	314	638	319	319
千 東	319	516	256	260	日 置	87	156	81	75
寺 尾	59	118	58	60	末	40	85	38	47
草 山	42	70	32	38	高 内	54	129	64	65
芦 湊	179	368	180	188	大 油 子	62	126	66	60
梅 原	39	81	41	40	小 倉	71	142	70	72
<b>川 合 地 区</b>	310	551	263	288	<b>上夜久野地区</b>	558	1,201	572	629
大 原	56	102	45	57	門 垣	57	137	64	73
台 頭	48	90	43	47	副 谷	61	148	76	72
上 川 合	75	147	73	74	山 中	38	84	36	48
岬	60	101	45	56	金 谷	1	1	0	1
下 川 合	66	102	52	50	大 岬	17	38	16	22
加 用	5	9	5	4	桑 谷	12	28	14	14
<b>下夜久野地区</b>	603	1,264	602	662	西 垣	26	62	33	29
今 里	14	35	19	16	宮 垣	15	32	13	19
柿 本	14	22	11	11	栗 尾	13	25	15	10
稻 垣	20	31	16	15	才 谷	16	28	13	15
金 尾	16	29	15	14	中 田	50	97	42	55
西 谷	17	31	13	18	上 町	15	38	19	19
桑 村	19	33	17	16	三 谷	18	33	19	14
小 畑	13	16	7	9	羽 白	26	50	23	27
今 西 中	69	165	79	86	田 谷 垣	25	46	23	23
井 田	63	140	66	74	現 世	12	24	13	11
下 町	67	150	68	82	今 西	9	19	9	10
上 町	39	84	38	46	田 谷	2	4	2	2
且	23	58	28	30	平 野	35	64	30	34
奥	28	72	37	35	水 上	22	45	18	27
向	108	220	102	118	水 坂	35	82	39	43
上 千 原	23	47	22	25	駅 前	40	93	44	49
中 千 原	17	33	16	17	奥 水 坂	7	12	5	7
下 千 原	53	98	48	50	夜 久 野	6	11	6	5

自治会	世帯数	人 口			自治会	世帯数	人 口		
		総 数	男	女			総 数	男	女
<b>美 河 地 区</b>	世帯	人	人	人		世帯	人	人	人
	1,064	2,414	1,132	1,282	天 田 内	94	178	80	98
上 野	56	149	77	72	橋 谷	13	19	9	10
波 美	37	90	40	50					
金 屋	159	374	172	202	<b>有 仁 地 区</b>	443	966	460	506
関	28	55	28	27	南 一	29	74	36	38
下 町	98	195	82	113	南 二	42	85	42	43
中 央	94	218	94	124	南 三	45	93	43	50
清 水	47	106	49	57	南 四	30	59	29	30
新 町	49	100	51	49	北 一	42	93	43	50
蓼 原	59	132	65	67	北 二	22	49	24	25
小 谷	7	9	5	4	北 三	20	45	21	24
小 原 田	24	48	27	21	北 四	27	50	23	27
日 藤	2	6	3	3	二 箇 上	45	105	52	53
公 庄	75	195	90	105	二 箇 下	50	116	56	60
千 原	28	58	25	33	市 原	11	21	10	11
尾 藤 口	49	107	50	57	三 河	37	86	37	49
尾 藤 奥	33	75	38	37	高 津 江	43	90	44	46
東 部	17	35	14	21					
常 津	30	60	23	37	<b>準 世 帯</b>	1,115	1,123	852	271
在 田	20	33	15	18					
西 部	42	91	42	49					
夏 間	36	87	45	42					
夏間ク <sup>レ</sup> リーソヒル	74	191	97	94					
<b>美 鈴 地 区</b>	344	641	290	351					
佛 性 寺	46	82	41	41					
毛 原	13	25	12	13					
北 原	5	7	4	3					
内 宮	34	66	27	39					
二 俣 一	55	87	36	51					
二 俣 二	29	63	31	32					
二 俣 三	34	80	33	47					
美 鈴 新	21	34	17	17					

資料 市民課

## 2-3. 人口動態

年月	区分	自然動態			社会動態			婚姻	離婚
		出生	死亡	増減	転入	転出	増減		
		人	人	人	人	人	人	件	件
平成 28 年		721	1,009	△ 288	2,919	3,050	△ 131	398	100
29		726	995	△ 269	2,853	3,066	△ 213	346	146
30		667	993	△ 326	2,675	3,091	△ 416	346	131
令和 元年		665	944	△ 279	2,702	3,085	△ 383	335	141
2		595	949	△ 354	2,698	2,988	△ 290	301	112
1 月		57	104	△ 47	159	170	△ 11	23	11
2		53	84	△ 31	190	202	△ 12	43	7
3		44	95	△ 51	534	942	△ 408	27	9
4		55	87	△ 32	489	258	231	28	12
5		41	69	△ 28	120	142	△ 22	20	13
6		46	69	△ 23	135	209	△ 74	26	8
7		51	77	△ 26	278	244	34	13	5
8		44	76	△ 32	171	170	1	21	8
9		43	61	△ 18	140	153	△ 13	18	10
10		63	77	△ 14	146	167	△ 21	27	14
11		47	83	△ 36	173	178	△ 5	29	8
12		51	67	△ 16	163	153	10	26	7

(注) 婚姻、離婚は本市届出件数である。

資料 市民課

(注) 各数値とも外国人を含む。

2-4. 出生の状況

区分 年次	出生数					出生率 (人口千対) %
	総数	男	女	低体重児 (再掲)		
				男	女	
人	人	人	人	人	人	
平成 28 年	718	381	337	37	36	9.2
29	711	352	359	33	30	9.1
30	662	347	315	31	35	8.6
令和 元年	661	345	316	30	21	8.0
2	585	288	297	...	...	7.6

(人口動態統計)

資料 経営戦略課

(注) 低体重児とは、体重2,500g未満。

2-5. 本籍及び住民登録人口

(各年12月末現在)

区分 年次	戸籍		住 民 登 録 世帯数	人 口		
	本籍数	本籍人口		総数	男	女
平成 28 年	41,302	99,961	35,484	78,693	38,776	39,917
29	40,976	98,993	35,625	78,129	38,495	39,634
30	40,656	97,963	35,557	77,382	38,183	39,199
令和 元年	40,316	96,811	35,597	76,650	37,841	38,809
2	40,068	95,915	35,797	76,008	37,581	38,427

(注) 各数値とも外国人を含まない。

資料 市民課

2-6. 外国人住民人口

(各年12月末現在)

区分 年次	世帯数	総数	男	女	国 別					
					韓国・朝鮮	中 国	ブラジル	フィリピン	アメリカ	その他
平成 28 年	480	875	339	536	297	137	34	221	12	174
29	553	957	373	584	297	130	47	223	15	245
30	579	962	375	587	286	128	48	217	14	269
令和 元年	647	1,032	426	606	272	158	62	220	17	303
2	653	1,030	438	592	266	139	44	232	13	336

資料 市民課

## 2-7. 年齢（各歳）、男女別人口

（令和3年9月末現在）

年 齢	総 数	男	女	年 齢	総 数	男	女
0～4 歳	3,145	1,598	1,547	30～34 歳	3,966	2,109	1,857
0	611	316	295	30	722	384	338
1	585	305	280	31	724	388	336
2	628	318	310	32	838	453	385
3	638	307	331	33	833	455	378
4	683	352	331	34	849	429	420
5～9 歳	3,364	1,747	1,617	35～39 歳	4,352	2,258	2,094
5	662	350	312	35	825	418	407
6	650	332	318	36	841	425	416
7	688	321	367	37	922	498	424
8	713	387	326	38	872	426	446
9	651	357	294	39	892	491	401
10～14 歳	3,523	1,763	1,760	40～44 歳	4,555	2,372	2,183
10	767	362	405	40	794	403	391
11	656	352	304	41	897	464	433
12	694	343	351	42	927	474	453
13	713	357	356	43	968	510	458
14	693	349	344	44	969	521	448
15～19 歳	3,687	1,925	1,762	45～49 歳	5,717	3,029	2,688
15	666	348	318	45	1,066	578	488
16	773	393	380	46	1,154	578	576
17	723	355	368	47	1,186	628	558
18	725	389	336	48	1,231	678	553
19	800	440	360	49	1,080	567	513
20～24 歳	3,675	2,080	1,595	50～54 歳	5,059	2,537	2,522
20	763	414	349	50	1,069	543	526
21	760	451	309	51	1,028	502	526
22	730	415	315	52	1,028	524	504
23	720	403	317	53	957	490	467
24	702	397	305	54	977	478	499
25～29 歳	3,494	1,938	1,556	55～59 歳	4,338	2,218	2,120
25	690	365	325	55	728	397	331
26	747	425	322	56	967	473	494
27	674	377	297	57	858	422	436
28	706	374	332	58	850	440	410
29	677	397	280	59	935	486	449

年 齡	総 数	男	女	年 齡	総 数	男	女
60～64 歳	4,571	2,269	2,302	90～94 歳	1,608	465	1,143
60	908	438	470	90	404	128	276
61	911	440	471	91	367	109	258
62	972	508	464	92	340	113	227
63	880	428	452	93	265	60	205
64	900	455	445	94	232	55	177
65～69 歳	4,699	2,369	2,330	95～99 歳	482	102	380
65	902	452	450	95	164	38	126
66	939	488	451	96	121	33	88
67	903	435	468	97	86	15	71
68	928	476	452	98	58	5	53
69	1,027	518	509	99	53	11	42
70～74 歳	6,179	2,879	3,300	100歳以上	90	14	76
70	1,003	450	553				
71	1,167	554	613				
72	1,429	633	796				
73	1,367	662	705	総数	76,575	37,819	38,756
74	1,213	580	633				
75～79 歳	4,027	1,823	2,204				
75	657	327	330				
76	731	320	411				
77	951	426	525				
78	839	382	457				
79	849	368	481				
80～84 歳	3,306	1,374	1,932				
80	843	369	474				
81	653	277	376				
82	562	241	321				
83	606	248	358				
84	642	239	403				
85～89 歳	2,738	950	1,788				
85	661	271	390				
86	577	196	381				
87	556	178	378				
88	489	155	334				
89	455	150	305				

資料 市民課

### 3 国勢調査

#### 3-1. 年齢構成

(各年10月1日現在)

(単位：人、%)

区分		年次	平成12年	平成17年	平成22年	平成27年	令和2年
総 数	15歳未満	人口	11,134	10,614	11,283	10,917	10,083
		割合	16.3	15.6	14.2	13.9	13.0
	15～64歳	人口	43,365	42,670	47,112	44,673	43,989
		割合	63.7	62.9	59.4	57.0	56.9
	65歳以上	人口	13,526	14,468	20,912	22,787	23,234
		割合	19.9	21.3	26.4	29.1	30.1
男	15歳未満	人口	5,685	5,433	5,756	5,595	5,144
		割合	17.0	16.2	14.8	14.4	13.4
	15～64歳	人口	22,176	22,078	24,380	23,522	23,346
		割合	66.4	65.8	62.8	60.7	60.6
	65歳以上	人口	5,492	5,974	8,697	9,652	10,014
		割合	16.4	17.8	22.4	24.9	26.0
女	15歳未満	人口	5,449	5,181	5,527	5,322	4,939
		割合	15.7	15.1	13.7	13.4	12.7
	15～64歳	人口	21,189	20,592	22,732	21,151	20,643
		割合	61.1	60.0	56.2	53.4	53.2
	65歳以上	人口	8,034	8,494	12,215	13,135	13,220
		割合	23.2	24.8	30.2	33.2	34.1

(国勢調査)

資料 経営戦略課

(注) 年齢不詳を除く。



3-2. 産業（大分類）別就業者数（15歳以上）

（各年10月1日現在）

（単位：人、％）

産 業	平成 7 年	平成 12 年	平成 17 年	平成 22 年	平成 27 年
総 数	35,430	35,218	34,709	39,466	39,543
農 業	3,047	2,289	2,269	—	—
林 業	28	22	22	—	—
農 業 , 林 業	—	—	—	2,485	2,097
漁 業	7	2	1	4	3
第 一 次 産 業 合 計	3,082	2,313	2,292	2,489	2,100
構 成 比	8.7	6.6	6.6	6.3	5.3
鉱業,採石業,砂利採取業	26	39	26	25	19
建 設 業	3,931	4,069	3,459	3,277	3,030
製 造 業	7,614	7,706	7,102	7,552	7,878
第 二 次 産 業 合 計	11,571	11,814	10,587	10,854	10,927
構 成 比	32.7	33.5	30.5	27.5	27.6
電気・ガス・熱供給・水道業	269	229	249	233	260
運 輸 ・ 通 信 業	1,973	1,900	—	—	—
情 報 通 信 業	—	—	343	201	267
運 輸 業 , 郵 便 業	—	—	1,479	1,917	1,824
卸売・小売業・飲食店	7,908	7,760	—	—	—
卸 売 業 , 小 売 業	—	—	5,822	5,819	5,528
金融・保険・不動産業	1,112	1,052	—	—	—
金 融 業 , 保 険 業	—	—	643	655	600
不動産業,物品賃貸業	—	—	269	363	414
学術研究,専門・技術 サ ー ビ ス 業	—	—	—	755	813
宿泊業,飲食サービス業	—	—	1,727	1,850	1,912
生活関連サービス業,娯 楽 業	—	—	—	1,261	1,150
教育, 学 習 支 援 業	—	—	1,509	1,674	1,669
医 療 , 福 祉	—	—	2,999	4,447	5,211
複 合 サ ー ビ ス 事 業	—	—	347	313	423
サ ー ビ ス 業	7,674	8,161	4,292	2,231	2,234
公務（他に分類される も の を 除 く）	1,723	1,880	1,830	2,223	2,227
第 三 次 産 業 合 計	20,659	20,982	21,509	23,942	24,532
構 成 比	58.3	59.6	62.0	60.7	62.0
分 類 不 能	118	109	321	2,181	1,984

（国勢調査）

資料 経営戦略課

（注）平成14年及び平成22年に産業分類改正。

3-3. 労働力状態、男女別人口（15歳以上）

（各年10月1日現在）

区 分	総 数	勞 働 力 人 口								非労働力人口
		総数	就 業 者					完全失業者		
			総数	主に仕事	家事のほか仕事	通学のかたわら仕事	休業者			
平成7年	総数	55,016	36,663	35,430	29,282	5,554	215	379	1,233	18,320
	男	26,368	21,633	20,850	20,235	309	79	227	783	4,723
	女	28,648	15,030	14,580	9,047	5,245	136	152	450	13,597
平成12年	総数	56,891	36,537	35,218	29,701	4,861	203	453	1,319	20,002
	男	27,668	21,748	20,917	20,142	410	115	250	831	5,696
	女	29,223	14,789	14,301	9,559	4,451	88	203	488	14,306
平成17年	総数	57,138	36,501	34,709	28,651	5,185	363	510	1,792	19,846
	男	28,052	21,534	20,356	19,416	460	207	273	1,178	5,912
	女	29,086	14,967	14,353	9,235	4,725	156	237	614	13,934
平成22年	総数	68,024	41,476	39,466	33,012	5,405	264	785	2,010	24,567
	男	33,077	24,200	22,852	21,713	577	139	423	1,348	7,878
	女	34,947	17,276	16,614	11,299	4,828	125	362	662	16,689
平成27年	総数	67,460	40,840	39,543	33,032	5,659	236	616	1,297	25,026
	男	33,174	23,596	22,733	21,652	689	114	278	863	8,657
	女	34,286	17,244	16,810	11,380	4,970	122	338	434	16,369

（国勢調査）

資料 経営戦略課

（注）総数には労働状態不詳を含む。

3-4. 産業（大分類）別常住地による就業者数（15歳以上）

（平成27年10月1日現在）

区 分	常住地による就業者数	自宅で従業	自宅以外の市区町村で従業	府内他市町村で従業	他県で従業	
総 数	39,543	4,552	27,921	4,145	1,600	
A 農 業 , 林 業	2,097	1,635	424	27	9	
B 漁 業	3	2	—	1	—	
C 鉱業,採石業,砂利採取業	19	—	19	—	—	
D 建 設 業	3,030	392	2,234	250	119	
E 製 造 業	7,878	333	5,768	1,183	557	
F 電気・ガス・熱供給・水道業	260	—	207	40	13	
G 情 報 通 信 業	267	28	193	32	13	
H 運 輸 業 , 郵 便 業	1,824	38	1,345	222	207	
I 卸 売 ・ 小 売 業	5,528	586	4,251	456	206	
J 金 融 業 , 保 険 業	600	27	433	130	10	
K 不動産業,物品賃貸業	414	98	274	26	14	
L 学術研究,専門・技術サービス業	813	171	492	117	32	
M 宿泊業,飲食サービス業	1,912	236	1,512	77	70	
N 生活関連サービス業,娯楽業	1,150	243	766	98	38	
O 教育,学習支援業	1,669	65	1,268	296	34	
P 医 療 , 福 祉	5,211	186	4,221	643	134	
Q 複合サービス事業	423	1	303	97	19	
R サービス業（他に分類されないもの）	2,234	263	1,709	178	72	
S 公務（他に分類されるものを除く）	2,227	14	1,948	226	32	
T 分類不能の産業	1,984	234	554	46	21	
（再掲） 産業別	第 一 次 産 業	2,100	1,637	424	28	9
	第 二 次 産 業	10,927	725	8,021	1,433	676
	第 三 次 産 業	24,532	1,956	18,922	2,638	894

（国勢調査）

資料 経営戦略課

（注）産業別には分類不能を含まない。

3-5. 住宅の状況

(各年10月1日現在)

住 宅 の 状 況	平成12年	平成17年	平成22年	平成27年	令和2年
	世帯	世帯	世帯	世帯	世帯
総 数	24,597	25,629	30,790	32,065	33,528
住宅に住む一般世帯	23,801	24,882	30,301	31,360	32,741
持 ち 家	14,782	15,484	20,526	20,827	21,156
公営・都市機構・公社 の 借 家	1,494	1,535	1,610	1,446	1,311
民 営 の 借 家	5,841	6,214	6,421	7,619	8,636
給 与 住 宅	1,463	1,433	1,501	1,263	1,318
間 借 り	221	216	243	205	320
住宅以外に住む一般世帯	796	747	489	705	787

(国勢調査)

資料 経営戦略課

3-6. 昼間人口

(各年10月1日現在)

区分 年次	夜間人口	流入人口	流出口	昼間人口	昼間人口率
	人	人	人	人	%
平成 7 年	66,761	12,391	4,350	74,941	112.3
12	68,025	12,199	5,110	75,215	110.6
17	67,752	12,822	5,535	75,039	110.8
22	79,307	10,364	5,660	84,011	105.9
27	78,935	10,824	6,327	83,432	105.7

(国勢調査)

資料 経営戦略課

(注) 年齢不詳を除く。

3-7. 人口集中地区 (D I D)

(各年10月1日現在)

区分	平成22年			平成27年			令和2年		
	年次	I	II	I	II	I	II		
面 積 (km <sup>2</sup> )	12.41	6.26	6.15	12.52	6.26	6.26	12.77	6.55	6.21
人 口 (人)	36,731	24,865	11,866	38,022	25,676	12,346	39,021	26,719	12,302
人 口 密 度 (1km <sup>2</sup> 当り)	2,959.8	3,972.0	1,929.4	3,036.9	4,101.6	1,972.2	3,055.7	4,079.2	1,981.0
市全面積比 (%)	2.2	1.1	1.1	2.3	1.1	1.1	2.3	1.2	1.1
市全人口比 (%)	46.1	31.2	14.9	48.2	32.5	15.6	50.5	34.6	15.9

(国勢調査)

資料 経営戦略課

## 3-8. 流入・流出人口（15歳以上）

（平成27年10月1日現在）

区 分	流 入 人 口			流 出 人 口		
	総 数	通 勤 者	通 学 者	総 数	通 勤 者	通 学 者
	人	人	人	人	人	人
総 数	10,738	9,188	1,550	6,396	5,821	575
京 都 府	6,579	5,600	979	4,565	4,145	420
京 都 市	192	168	24	273	164	109
舞 鶴 市	1,340	1,040	300	672	627	45
綾 部 市	3,171	2,748	423	2,996	2,783	213
宮 津 市	362	296	66	185	179	6
亀 岡 市	107	93	14	49	42	7
京 丹 後 市	272	236	36	100	98	2
南 丹 市	130	121	9	84	58	26
京 丹 波 町	284	257	27	122	120	2
与 謝 野 町	631	563	68	64	58	6
その他の市町村	90	78	12	20	16	4
他 府 県	4,159	3,588	571	1,831	1,676	155
兵 庫 県	3,618	3,126	492	1,424	1,369	55
神 戸 市	70	65	5	47	36	11
豊 岡 市	396	358	38	107	101	6
篠 山 市	236	211	25	110	110	-
丹 波 市	1,966	1,668	298	795	795	-
朝 来 市	523	449	74	193	192	1
その他の市町村	427	375	52	172	135	37
大 阪 府	303	263	40	189	139	50
そ の 他 の 県	238	199	39	218	168	50

（国勢調査）

資料 経営戦略課

3-9. 府下市区町村の人口及び世帯数

(各年10月1日現在)

市区町村	人口						世帯数
	令和2年			平成27年	平成27年～令和2年 増減		
	総数	男	女		実数	率	
	人	人	人	人	人	%	世帯
26 京都府計	2,578,087	1,231,468	1,346,619	2,610,353	△ 32,266	△ 1.2	1,190,527
市部計	2,452,429	1,171,124	1,281,305	2,479,389	△ 26,960	△ 1.1	1,140,416
郡部計	125,658	60,344	65,314	130,964	△ 5,306	△ 4.1	50,011
100 京都市	1,463,723	692,279	771,444	1,475,183	△ 11,460	△ 0.8	729,524
101 北区	117,165	55,738	61,427	119,474	△ 2,309	△ 1.9	57,187
102 上京区	83,832	38,518	45,314	85,113	△ 1,281	△ 1.5	48,004
103 左京区	166,039	79,943	86,096	168,266	△ 2,227	△ 1.3	85,726
104 中京区	110,488	50,549	59,939	109,341	1,147	1.0	60,634
105 東山区	36,602	16,078	20,524	39,044	△ 2,442	△ 6.3	20,562
106 下京区	82,784	38,121	44,663	82,668	116	0.1	48,309
107 南区	101,970	50,617	51,353	99,927	2,043	2.0	50,485
108 右京区	202,047	94,873	107,174	204,262	△ 2,215	△ 1.1	97,849
109 伏見区	277,858	133,097	144,761	280,655	△ 2,797	△ 1.0	131,284
110 山科区	135,101	63,532	71,569	135,471	△ 370	△ 0.3	64,402
111 西京区	149,837	71,213	78,624	150,962	△ 1,125	△ 0.7	65,082
201 福知山市	77,306	38,504	38,802	78,935	△ 1,629	△ 2.1	33,632
202 舞鶴市	80,336	40,244	40,092	83,990	△ 3,654	△ 4.4	35,188
203 綾部市	31,846	15,239	16,607	33,821	△ 1,975	△ 5.8	13,735
204 宇治市	179,630	86,301	93,329	184,678	△ 5,048	△ 2.7	73,595
205 宮津市	16,758	7,942	8,816	18,426	△ 1,668	△ 9.1	7,292
206 亀岡市	86,174	41,654	44,520	89,479	△ 3,305	△ 3.7	34,431
207 城陽市	74,607	35,864	38,743	76,869	△ 2,262	△ 2.9	30,484
208 向日市	56,859	27,119	29,740	53,380	3,479	6.5	23,525
209 長岡京市	80,608	38,793	41,815	80,090	518	0.6	33,728
210 八幡市	70,433	34,030	36,403	72,664	△ 2,231	△ 3.1	30,554
211 京田辺市	73,753	36,111	37,642	70,835	2,918	4.1	31,693
212 京丹後市	50,860	24,357	26,503	55,054	△ 4,194	△ 7.6	20,138
213 南丹市	31,629	15,392	16,237	33,145	△ 1,516	△ 4.6	13,195
214 木津川市	77,907	37,295	40,612	72,840	5,067	7.0	29,802
303 大山崎町	15,953	7,710	8,243	15,181	772	5.1	6,549
322 久御山町	15,250	7,432	7,818	15,805	△ 555	△ 3.5	6,322
343 井手町	7,406	3,594	3,812	7,910	△ 504	△ 6.4	3,161
344 宇治田原町	8,911	4,501	4,410	9,319	△ 408	△ 4.4	3,421
364 笠置町	1,144	541	603	1,368	△ 224	△ 16.4	522
365 和束町	3,478	1,617	1,861	3,956	△ 478	△ 12.1	1,379
366 精華町	36,198	17,226	18,972	36,376	△ 178	△ 0.5	13,530
367 南山城村	2,391	1,125	1,266	2,652	△ 261	△ 9.8	1,023
407 京丹波町	12,907	6,113	6,794	14,453	△ 1,546	△ 10.7	5,217
463 伊根町	1,928	946	982	2,110	△ 182	△ 8.6	849
465 与謝野町	20,092	9,539	10,553	21,834	△ 1,742	△ 8.0	8,038

(国勢調査)

資料 経営戦略課

3-10. 自治会別人口

(各年10月1日現在)

	平成7年	平成12年度	平成17年	平成22年	平成27年	令和2年
	人	人	人	人	人	人
総 数	82,555	83,120	81,977	79,652	78,935	77,306
旧 福 知 山 市	66,761	68,098	67,858	66,888	67,581	67,256
惇明	9,814	9,460	9,361	9,068	9,647	9,680
昭和	10,124	10,274	10,392	10,297	10,263	10,660
大正	7,500	7,376	7,279	6,923	7,245	7,477
雀部	8,106	8,494	8,150	8,099	8,189	8,278
遷喬	3,564	3,701	4,421	4,287	4,742	4,785
庵我	2,890	2,753	2,667	2,460	2,296	2,104
佐賀	1,042	1,006	921	825	738	641
下豊富	6,857	7,354	7,481	7,200	7,139	6,998
下川口	1,116	1,072	975	1,012	934	769
上豊富	1,791	1,935	1,912	1,930	1,813	1,692
上六人部	1,344	1,276	1,198	1,098	997	920
中六人部	1,039	1,000	923	903	823	724
下六人部	3,426	4,492	4,672	5,016	5,171	5,316
上川口	1,852	1,796	1,683	1,552	1,438	1,365
金谷	1,409	1,349	1,240	1,119	1,025	913
三岳	873	774	713	605	516	415
金山	621	551	512	442	420	331
雲原	420	372	344	297	243	211
長田野工業団地	-	-	-	102	-	-
成仁	2,973	3,063	3,014	3,653	3,942	3,977
旧 三 和 町	4,606	4,448	4,240	3,871	3,424	3,048
菟原	1,589	1,463	1,412	1,301	1,170	994
細見	2,090	2,121	2,004	1,848	1,675	1,507
川合	927	864	824	722	579	547
旧 夜 久 野 町	5,198	4,869	4,453	3,973	3,504	3,067
上夜久野	2,128	2,005	1,833	1,635	1,445	1,240
中夜久野	1,044	983	912	815	709	611
下夜久野	2,026	1,881	1,708	1,523	1,350	1,216
旧 大 江 町	5,990	5,705	5,426	4,920	4,426	3,935
美河	3,269	3,232	3,038	2,774	2,609	2,347
美鈴	1,096	964	1,037	916	788	690
有路	1,625	1,509	1,351	1,230	1,029	898

(国勢調査)

資料 経営戦略課

## 4 農 林 業

### 4-1. 専兼業種別農家数

(各年2月1日現在)

区分 年次・地区	総農家数	自給的農家数	販 売 農 家			
			総数	専業農家	第1種兼業農家	第2種兼業農家
	戸	戸	戸	戸	戸	戸
平成 27 年	3,915	1,853	2,062	682	121	1,259
令和 2 年	3,080	1,617	1,464	105	200	1,162
福 知 山	100	57	43	1	6	36
雀 部	123	82	41	-	8	33
庵 我	125	70	55	4	3	48
下 豊 富	321	127	195	13	40	143
上 豊 富	186	72	114	8	18	88
西 中 筋	126	116	10	-	-	10
下 川 口	52	29	23	1	2	19
上 六 人 部	122	61	61	5	9	47
中 六 人 部	127	50	77	3	14	60
下 六 人 部	123	64	59	9	8	42
上 川 口	104	55	49	1	7	41
金 谷	72	45	27	1	1	25
三 岳	80	51	29	2	4	23
金 山	74	25	49	4	7	38
雲 原	45	17	28	-	3	25
佐 賀	100	59	41	2	5	35
菟 原	137	75	62	1	10	51
細 見	164	95	69	12	9	48
川 合	66	39	27	2	2	23
上 夜 久 野	228	90	138	11	16	112
中 夜 久 野	122	47	75	8	8	59
下 夜 久 野	145	77	68	2	9	57
美 河	139	104	35	8	6	22
美 鈴	72	46	26	3	1	22
有 仁	127	64	63	4	4	55

(農林業センサス)

資料 経営戦略課



4-2. 地区、経営耕地規模別農家数

(各年2月1日現在)

区分 年次・地区	総数	30アール未満	30～50	50～100	100～150	150～
	戸	戸	戸	戸	戸	戸
平成 27 年	3,915	1,860	678	916	262	199
令和 2 年	3,080	1,567	478	620	194	221
福 知 山	100	57	16	17	3	7
雀 部	123	80	14	17	8	4
庵 我	125	68	19	22	7	9
下 豊 富	321	117	46	83	34	41
上 豊 富	186	70	33	46	22	15
西 中 筋	126	113	3	3	1	6
下 川 口	52	27	9	10	1	5
上 六 人 部	122	61	31	20	4	6
中 六 人 部	127	50	21	35	12	9
下 六 人 部	123	61	15	23	3	21
上 川 口	104	55	15	19	6	9
金 谷	72	46	14	9	2	1
三 岳	80	49	7	16	3	5
金 山	74	25	15	23	8	3
雲 原	45	17	8	16	3	1
佐 賀	100	59	17	15	2	7
菟 原	137	71	25	28	7	6
細 見	164	93	19	32	12	8
川 合	66	38	14	10	1	3
上 夜 久 野	228	84	47	70	15	12
中 夜 久 野	122	42	24	35	9	12
下 夜 久 野	145	76	22	25	9	13
美 河	139	101	9	13	7	9
美 鈴	72	46	16	8	1	1
有 仁	127	61	19	25	14	8

(農林業センサス)

資料 経営戦略課

4-3. 地区、経営耕地種類別面積

(各年2月1日現在)

区分 年次・地区	経営耕地面積 ha	自給的農家 ha	販売農家			
			総数 ha	田 ha	畑 ha	樹園地 ha
平成 27 年	2,194.40	359.29	1,835.11	1,574.76	197.72	62.63
令和 2 年	1,780.07	306.77	1,888.79	1,622.93	203.93	61.93
福 知 山	52.74	9.91	42.83	37.03	5.69	0.11
雀 部	56.80	14.77	49.46	38.69	8.17	2.60
庵 我	93.85	13.66	87.28	77.50	8.54	1.24
下 豊 富	229.23	23.68	251.19	228.17	19.03	3.99
上 豊 富	121.49	14.00	111.44	105.24	5.29	0.91
西 中 筋	35.36	20.29	106.61	89.10	15.01	2.50
下 川 口	37.91	5.37	65.45	56.70	6.80	1.95
上 六 人 部	61.94	12.31	62.75	58.50	3.85	0.40
中 六 人 部	78.59	9.67	80.21	75.58	4.09	0.54
下 六 人 部	130.31	11.52	146.47	109.19	35.69	1.59
上 川 口	65.90	9.75	56.77	52.85	3.43	0.49
金 谷	26.04	8.90	17.14	14.94	1.69	0.51
三 岳	42.68	9.51	38.82	35.96	2.64	0.22
金 山	44.70	4.40	40.30	37.75	2.27	0.28
雲 原	23.16	3.57	19.59	18.23	1.36	-
佐 賀	64.84	11.62	64.24	61.29	2.18	0.77
菟 原	58.28	14.02	53.86	48.00	3.61	2.25
細 見	69.31	17.97	63.50	47.77	11.06	4.67
川 合	26.52	8.16	36.80	31.78	0.94	4.08
上 夜 久 野	114.55	17.78	128.74	109.15	13.24	6.35
中 夜 久 野	81.45	10.12	109.94	73.47	19.24	17.23
下 夜 久 野	75.05	14.16	61.56	55.19	5.42	0.95
美 河	94.10	20.52	210.94	95.48	18.03	3.33
美 鈴	22.65	8.48	36.82	12.28	0.73	1.16
有 仁	72.62	12.63	135.45	53.09	5.93	3.81

(農林業センサス)

資料 経営戦略課

4-4. 農業従事者・基幹的農業従事者の平均年齢

(各年2月1日現在)

年次	区分	個人経営体農業従事者数			個人経営体基幹的農業従事者数		
		総数	男	女	総数	男	女
		歳	歳	歳	歳	歳	歳
平成 27 年		64.2	63.4	65.3	73.4	73.3	73.6
令和 2 年		65.8	64.8	67.2	73.8	73.3	74.8

(農林業センサス)

資料 経営戦略課

(注) 「農業従事者」とは15歳以上の世帯のうち、調査期日前1年間に自営農業に従事した者をいい、「基幹的農業従事者」とは農業就業人口（自営農業に主として従事した世帯員）のうち、ふだん仕事として主に自営農業に従事している者をいう。

4-5. 地区別米の収穫状況

年次	区分	収穫高	集荷高	年次	区分	収穫高	集荷高
		t	t			t	t
平成 28 年		7,459	2,265		中 六 人 部	305	110
29		...	...		下 六 人 部	319	73
30		7,214	1,800		上 川 口	176	49
令和 元 年		6,869	1,634		金 谷	143	23
2		6,600	1,747		三 岳	145	29
福 知 山		154	50		雲 原	86	17
雀 部		166	43		佐 賀	281	110
庵 我		362	79		金 山	171	25
下 豊 富		804	243		三 和	634	97
上 豊 富		433	78		下 夜 久 野	253	31
遷 喬		290	133		中 夜 久 野	223	29
下 川 口		180	89		上 夜 久 野	537	67
上 六 人 部		268	70		大 江	672	302

資料 農林業振興課

4-6. 家畜等生産販売状況

区 分	乳 牛	肉 牛	豚	に わ と り		みつばち
				採 卵	肉 鶏	
戸 数	戸	戸	戸	戸	戸	戸
平成 29 年	2	13	1	2	8	9
30	2	12	-	2	7	13
令和 元 年	2	12	-	2	7	10
2	2	12	-	2	7	11
3	2	12	-	2	7	13
飼育頭羽数	頭	頭	頭	羽	羽	群
平成 29 年	96	268	x	518,000	437,000	44
30	94	247	-	562,000	437,000	62
令和 元 年	95	240	-	536,000	439,000	44
2	87	243	-	532,000	456,000	73
3	87	233	-	532,000	419,000	50
生 産 量	牛乳	子牛	子豚	卵	肉	蜜
	t	頭	頭	t	t	t
平成 29 年	953	65	x	5,435	5,427	1.9
30	933	62	-	9,554	4,370	1.7
令和 元 年	943	60	-	9,112	4,390	1.6
2	864	61	-	9,044	4,560	1.5
3	864	58	-	9,044	4,190	1.5

資料 農林業振興課

4-7. 製茶工場数及び栽培状況

区分 年次	機械製 茶工場数	茶 栽 培 面 積			茶 期 別 荒 茶 生 産 量			
		総 数	専 用 畑	兼 用 畑	総 数	1 番 茶	2 番 茶	番 茶 類
		ha	ha	ha	t	t	t	t
平成 28 年	7	14.9	14.9	-	11.6	11.1	-	0.5
29	7	12.3	12.3	-	10.1	9.7	-	0.4
30	5	12.3	12.3	-	8.0	7.6	-	0.4
令和 元 年	5	12.3	12.3	-	8.5	8.1	-	0.4
2	5	12.8	12.8	-	8.9	8.5	-	0.4

資料 農林業振興課

## 4-8. 農業農村整備事業

区 分 \ 年 度	平成28年度		平成29年度		平成30年度		令和元年度		令和2年度	
	事業数	事業費	事業数	事業費	事業数	事業費	事業数	事業費	事業数	事業費
	箇所	千円	箇所	千円	箇所	千円	箇所	千円	箇所	千円
総 数	39	180,278	36	110,830	24	116,265	35	187,868	36	191,847
国庫補助事業	23	178,743	16	109,121	14	110,655	23	186,160	27	189,933
府補助事業	—	—	—	—	—	—	—	—	—	—
市事業	23	1,535	20	1,709	10	5,610	12	1,708	9	1,914

(注) 災害復旧事業は除く。

資料 農政課

## 4-9. 農地転用実績

区 分 \ 年 度	平成28年度		平成29年度		平成30年度		令和元年度		令和2年度	
	件数	面積	件数	面積	件数	面積	件数	面積	件数	面積
		m <sup>2</sup>		m <sup>2</sup>		m <sup>2</sup>		m <sup>2</sup>		m <sup>2</sup>
総 数	114	67,440	88	46,138	125	55,685	62	87,233	78	123,951
住 宅	13	4,665	7	1,990	12	2,828	18	5,284	23	5,575
植 林	—	—	—	—	—	—	—	—	—	—
工 場	—	—	—	—	—	—	—	—	—	—
倉 庫	—	—	—	—	2	391	—	—	1	654
駐 車 場	11	3,502	9	4,762	7	2,722	7	3,197	9	5,878
露天資材置場	4	5,886	2	1,243	5	3,941	4	3,975	1	882
賃貸アパート	19	16,733	12	6,424	4	3,582	4	2,775	3	1,390
建 売 住 宅	—	—	1	390	—	—	1	1,396	2	442
分 譲 宅 地	6	4,781	7	4,257	14	7,685	15	10,403	11	14,321
作 業 場	1	486	—	—	—	—	—	—	—	—
店 舗 ・ 事 務 所	2	1,003	6	5,714	5	2,507	3	965	2	1,216
公 共 施 設	—	—	—	—	1	77	—	—	—	—
そ の 他	58	30,384	44	21,358	75	31,952	10	59,239	26	93,593

(注) 一時転用を含む。

資料 農業委員会事務局

(注) 令和元年度より転用主体ごとに件数を算出

4-10. 森林面積

(各年4月1日現在)

区分 年次	総面積	森 林 面 積				林 野 率
		総 数	国 有 林	公 有 林	私 有 林	
	ha	ha	ha	ha	ha	%
平成 29 年	55,254	42,080	221	1,673	39,901	76.2
30	55,254	42,080	221	1,668	39,906	76.2
31	55,254	42,077	221	1,671	39,901	76.2
令和 2 年	55,254	42,068	221	1,670	39,890	76.1
3	55,254	42,057	221	1,670	39,880	76.1

(京都府林業統計)

資料 農林業振興課

4-11. 民有林樹種別構成

(各年4月1日現在)

区分 年次	総 数		針 葉 樹		広 葉 樹		その他
	面 積	蓄 積	面 積	蓄 積	面 積	蓄 積	面 積
	ha	千m <sup>3</sup>	ha	千m <sup>3</sup>	ha	千m <sup>3</sup>	ha
平成 29 年	41,859	10,187	24,540	7,705	15,739	2,431	1,296
30	41,859	10,284	24,536	7,785	15,742	2,447	1,296
31	41,857	10,367	24,529	7,855	15,748	2,460	1,295
令和 2 年	41,847	10,436	24,522	7,909	15,746	2,475	1,293
3	41,836	10,503	24,512	7,955	15,745	2,495	1,293

(京都府林業統計)

資料 農林業振興課

4-12. 主要林産物生産実績

区分 年次	しいたけ (乾)	しいたけ (生)	まつたけ	竹材	くり	木炭 (黒)	生うるし
	t	t	kg	千束	t	t	kg
平成 28 年	0.2	9.6	…	—	38.2	—	2.0
29	0.2	9.6	…	—	34.8	—	1.5
30	0.1	9.2	4.0	—	24.8	—	1.4
令和 元 年	0.2	8.7	6.0	—	22.8	—	3.5
2	0.5	14.7	51.0	—	32.6	—	4.0

(京都府林業統計)

資料 農林業振興課

4-13. 林道

(各年4月1日現在)

区分 年次	総 数		自 動 車 道		軽 車 道	
	路 線 数	延 長	路 線 数	延 長	路 線 数	延 長
		m		m		m
平成 29 年	146	140,820	129	128,570	17	12,250
30	146	140,820	129	128,570	17	12,250
31	146	140,820	129	128,570	17	12,250
令和 2 年	146	140,820	129	128,570	17	12,250
3	146	140,820	129	128,570	17	12,250

(京都府林業統計)

資料 農林業振興課

# 5 事業所

5-1. 産業分類（大分類）別事業所数

年次	平成24年	平成26年	平成28年
分類			
総数	3,922	4,178	3,842
農林漁業	24	25	22
鉱業、採石業、砂利採取業	9	5	5
建設業	475	461	444
製造業	301	305	280
電気・ガス・熱供給・水道業	2	7	5
情報通信業	28	33	31
運輸業、郵便業	81	80	76
卸売業、小売業	1,042	1,075	998
金融業、保険業	71	68	64
不動産業、物品賃貸業	203	199	191
学術研究、専門・サービス業	146	162	151
宿泊業、飲食サービス業	479	503	470
生活関連サービス業、娯楽業	358	359	340
教育、学習支援業	97	156	91
医療、福祉	223	299	285
複合サービス事業	43	41	42
サービス業 (他に分類されないもの)	340	357	347
公務 (他に分類されるものを除く)	…	43	…

(経済センサスー基礎調査、経済センサスー活動調査)

資料 経営戦略課

(注) 平成28年は6月1日現在、26年は7月1日現在、24年は2月1日現在。

(注) 「公務」は、活動調査において調査対象外。

## 5-2. 産業分類（大分類）別従業者数

年次 分類	平成 24 年	平成 26 年	平成 28 年
総 数	36,764	42,767	37,476
農 林 漁 業	484	315	334
鉱業、採石業、砂利採取業	80	38	31
建 設 業	3,138	3,031	2,981
製 造 業	7,560	7,566	7,778
電 気 ・ ガ ス ・ 熱 供 給 ・ 水 道 業	128	285	116
情 報 通 信 業	168	208	260
運 輸 業 、 郵 便 業	2,749	2,484	2,128
卸 売 業 、 小 売 業	7,401	7,616	7,506
金 融 業 、 保 険 業	667	706	671
不 動 産 業 、 物 品 賃 貸 業	778	636	595
学 術 研 究 、 専 門 ・ サ ー ビ ス 業	625	784	582
宿 泊 業 、 飲 食 サ ー ビ ス 業	2,773	3,054	2,996
生 活 関 連 サ ー ビ ス 業 、 娯 楽 業	1,470	1,419	1,349
教 育 、 学 習 支 援 業	771	2,036	754
医 療 、 福 祉	3,906	5,947	4,965
複 合 サ ー ビ ス 事 業	317	496	496
サ ー ビ ス 業 (他に分類されないもの)	3,749	3,964	3,934
公 務 (他に分類されるものを除く)	...	2,182	...

(経済センサスー基礎調査、経済センサスー活動調査)

資料 経営戦略課

(注) 平成28年は6月1日現在、26年は7月1日現在、24年は2月1日現在。

(注) 「公務」は、活動調査において調査対象外。



5-3. 従業者規模、産業別（大分類）事業所数及び従業者数（民営）

（平成28年6月1日現在）

産 業	総 数	1～4人	5～9人	10～29人	30人以上	派遣従業者のみ
（事業所数）	事業所	事業所	事業所	事業所	事業所	事業所
総 数	3,842	2,223	756	610	233	20
農 林 漁 業	22	5	4	9	4	—
鉱業、採石業、砂利採取業	5	2	1	2	—	—
建 設 業	444	255	106	67	16	—
製 造 業	280	111	57	59	53	—
電気・ガス・熱供給・水道業	5	—	—	3	2	—
情 報 通 信 業	31	16	5	9	1	—
運 輸 業、郵 便 業	76	11	17	24	23	1
卸 売 業、小 売 業	998	565	223	165	36	9
金 融 業、保 険 業	64	22	17	19	6	—
不 動 産 業、物 品 賃 貸 業	191	151	32	7	1	—
学術研究、専門・サービス業	151	111	28	11	—	1
宿泊業、飲食サービス業	470	296	91	63	17	3
生活関連サービス業、娯楽業	340	271	36	24	6	3
教育、学習支援業	91	63	8	13	6	1
医 療、福 祉	285	85	73	92	34	1
複 合 サ ー ビ ス 事 業	42	26	10	4	2	—
サービス業（他に分類されないもの）	347	233	48	39	26	1
（従業者数）	人	人	人	人	人	人
総 数	37,476	4,631	5,015	9,634	18,196	—
農 林 漁 業	334	11	31	136	156	—
鉱業、採石業、砂利採取業	31	4	5	22	—	—
建 設 業	2,981	536	696	1,019	730	—
製 造 業	7,778	247	390	1,019	6,122	—
電気・ガス・熱供給・水道業	116	—	—	50	66	—
情 報 通 信 業	260	34	31	160	35	—
運 輸 業、郵 便 業	2,128	22	117	419	1,570	—
卸 売 業、小 売 業	7,506	1,257	1,452	2,499	2,298	—
金 融 業、保 険 業	671	59	120	266	226	—
不 動 産 業、物 品 賃 貸 業	595	262	202	93	38	—
学術研究、専門・サービス業	582	223	174	185	—	—
宿泊業、飲食サービス業	2,996	628	595	967	806	—
生活関連サービス業、娯楽業	1,349	472	246	364	267	—
教育、学習支援業	754	121	51	172	410	—
医 療、福 祉	4,965	212	510	1,525	2,718	—
複 合 サ ー ビ ス 事 業	496	75	64	53	304	—
サービス業（他に分類されないもの）	3,934	468	331	685	2,450	—

（経済センサスー活動調査）

資料 経営戦略課

5-4. 地区、産業分類（大分類）別事業所数及び従業者数（民営）  
（平成28年6月1日現在）

分 類	総数		農林漁業		鉱業、採石業、砂利採取業		建設業		製造業		電気・ガス・熱供給・水道業		情報通信業		運輸業、郵便業		卸売業、小売業		
	事業所数	従事者数	事業所数	従事者数	事業所数	従事者数	事業所数	従事者数	事業所数	従事者数	事業所数	従事者数	事業所数	従事者数	事業所数	従事者数	事業所数	従事者数	
地 区																			
総 数	3,842	37,476	22	334	5	31	444	2,981	280	7,778	5	116	31	260	76	2,128	998	7,506	
惇 明	849	6,552	3	16	2	12	54	418	21	133	1	36	13	119	14	864	236	1,583	
昭 和	792	7,501	1	12	1	5	69	748	30	473	2	40	8	60	10	211	227	1,770	
大 正	284	2,661	—	—	—	—	28	216	12	101	—	—	3	7	4	17	80	671	
雀 部	274	2,250	—	—	1	11	28	191	14	276	—	—	3	13	1	5	95	856	
遷 喬	105	951	1	40	—	—	19	98	10	109	—	—	—	—	—	—	23	269	
成 仁	34	236	—	—	—	—	2	31	—	—	—	—	—	—	1	2	7	22	
庵 我	75	476	—	—	—	—	10	50	8	20	—	—	1	35	—	—	5	20	
下 豊 富	339	3,215	2	9	—	—	48	355	21	263	1	12	1	7	7	313	103	1,092	
下 川 口	64	810	2	66	—	—	10	113	10	155	—	—	—	—	1	33	16	78	
上 豊 富	39	278	—	—	—	—	9	27	3	17	—	—	—	—	—	—	7	16	
上 六 人 部	37	134	—	—	1	3	7	21	3	8	—	—	—	—	1	2	8	31	
中 六 人 部	20	198	—	—	—	—	3	5	—	—	—	—	—	—	—	—	4	6	
下 六 人 部	166	2,576	—	—	—	—	30	123	17	648	—	—	1	17	7	147	36	436	
上 川 口	71	469	1	2	—	—	22	170	7	63	—	—	—	—	1	11	13	72	
金 谷	19	161	—	—	—	—	5	18	—	—	—	—	—	—	—	—	4	23	
三 岳	15	60	—	—	—	—	5	12	2	26	—	—	—	—	—	—	3	6	
金 山	11	97	—	—	—	—	1	6	2	10	—	—	—	—	—	—	2	5	
雲 原	13	36	—	—	—	—	2	12	—	—	—	—	—	—	—	—	5	14	
佐 賀	17	57	—	—	—	—	4	29	1	3	—	—	—	—	1	5	1	2	
長 田 野 地 工 業 団 地	104	5,252	—	—	—	—	3	27	50	4,620	1	28	—	—	19	308	8	22	
菟 原	38	239	1	30	—	—	12	41	5	34	—	—	—	—	—	—	5	9	
細 見	84	810	1	6	—	—	12	25	9	89	—	—	1	2	6	202	17	61	
川 合	32	239	2	14	—	—	4	10	6	166	—	—	—	—	—	—	5	19	
アネックス 三 和	7	200	—	—	—	—	—	—	5	141	—	—	—	—	—	—	1	46	
下 夜 久 野	59	336	1	26	—	—	8	38	7	58	—	—	—	—	1	1	15	90	
中 夜 久 野	40	293	4	41	—	—	5	37	4	109	—	—	—	—	—	—	14	57	
上 夜 久 野	46	300	1	12	—	—	10	33	6	78	—	—	—	—	—	—	10	29	
美 河	143	646	1	23	—	—	25	98	19	146	—	—	—	—	2	7	39	183	
美 鈴	35	322	—	—	—	—	2	5	6	29	—	—	—	—	—	—	3	5	
有 仁	30	121	1	37	—	—	7	24	2	3	—	—	—	—	—	—	6	13	

（経済センサス-活動調査）

（注）「平成28年経済センサス-活動調査」の調査票情報を独自集計したものである。

金融業, 保険業		不動産業, 物品賃貸業		学術研究, 専門・技術サービス業		宿泊業, 飲食サービス業		生活関連サービス業, 娯楽業		教育, 学習支援業		医療, 福祉		複合サービス事業		サービス業(他に分類されないもの)		分類
事業所数	従事者数	事業所数	従事者数	事業所数	従事者数	事業所数	従事者数	事業所数	従事者数	事業所数	従事者数	事業所数	従事者数	事業所数	従事者数	事業所数	従事者数	
64	671	191	595	151	582	470	2,996	340	1,349	91	754	285	4,965	42	496	347	3,934	総数
24	290	42	132	40	183	157	749	91	313	26	128	66	734	5	291	54	551	惇明
28	304	70	224	40	138	97	906	62	213	24	255	48	855	3	43	72	1,244	昭和
—	—	20	28	10	34	45	341	28	187	10	202	21	563	2	5	21	289	大正
2	26	14	35	7	17	33	270	23	76	8	45	17	224	2	7	26	198	雀部
1	6	1	2	7	35	5	130	13	36	3	3	14	190	2	17	6	16	遷喬
—	—	—	—	3	10	4	12	4	5	4	7	7	135	1	4	1	8	成仁
—	—	1	2	4	6	5	17	12	42	1	4	19	240	1	3	8	37	庵我
1	2	33	131	13	46	23	132	26	90	8	92	22	327	2	21	28	323	下豊富
—	—	1	3	—	—	3	11	3	9	—	—	7	145	1	6	10	191	下川口
1	3	1	10	—	—	3	7	1	44	—	—	6	130	1	2	7	22	上豊富
—	—	—	—	2	3	4	29	2	2	—	—	2	8	1	3	6	24	上六人部
—	—	1	2	—	—	3	23	2	86	—	—	3	67	1	6	3	3	中六人部
2	9	2	3	7	29	17	71	14	92	2	11	12	381	1	3	18	606	下六人部
—	—	2	14	3	21	4	20	6	47	1	2	2	9	1	7	8	31	上川口
—	—	—	—	—	—	—	—	3	5	—	—	4	110	1	3	2	2	金谷
—	—	—	—	—	—	—	—	1	1	—	—	2	10	1	4	1	1	三岳
—	—	—	—	—	—	4	25	—	—	—	—	1	50	—	—	1	1	金山
—	—	—	—	—	—	2	5	1	1	—	—	—	—	1	2	2	2	雲原
1	4	—	—	2	2	—	—	3	4	—	—	—	—	1	3	3	5	佐賀
1	4	—	—	1	27	12	44	2	—	—	—	1	23	—	—	6	149	長田野地工業団
—	—	—	—	1	2	1	7	3	5	—	—	2	88	1	6	7	17	菟原
1	6	—	—	3	3	5	53	7	21	—	—	10	258	2	13	10	71	細見
—	—	1	5	—	—	3	9	2	2	—	—	—	—	3	5	6	9	川合
—	—	—	—	1	13	—	—	—	—	—	—	—	—	—	—	—	—	アネックス三和
1	8	1	2	2	3	5	7	7	33	—	—	3	32	2	14	6	24	下夜久野
—	—	1	2	—	—	7	38	1	2	—	—	—	—	1	3	3	4	中夜久野
—	—	—	—	1	1	2	7	4	6	1	1	4	114	1	3	6	16	上夜久野
1	9	—	—	4	9	15	43	14	20	2	3	6	57	2	16	13	32	美河
—	—	—	—	—	—	7	25	2	3	1	1	6	215	1	3	7	36	美鈴
—	—	—	—	—	—	4	15	3	4	—	—	—	—	1	3	6	22	有仁

資料 経営戦略課

5-5. 地区、経営組織別事業所数及び従業者数（民営）

（平成28年6月1日現在）

地区	区分	民営							
		総数		個人		法人		法人でない団体	
		事業所数	従業者数	事業所数	従業者数	事業所数	従業者数	事業所数	従業者数
総数		3,842	37,476	1,529	4,168	2,295	33,216	18	92
惇明		849	6,552	425	1,189	423	5,362	1	1
昭和		792	7,501	266	821	522	6,674	4	6
大正		284	2,661	111	283	170	2,372	3	6
雀部		274	2,250	118	357	156	1,893	—	—
遷喬		105	951	38	119	66	816	1	16
成仁		34	236	15	36	19	200	—	—
庵我		75	476	38	80	37	396	—	—
下豊富		339	3,215	86	246	253	2,969	—	—
下川口		64	810	16	84	48	726	—	—
上豊富		39	278	16	44	23	234	—	—
上六人部		37	134	18	45	19	89	—	—
中六人部		20	198	6	8	13	187	1	3
下六人部		166	2,576	54	129	112	2,447	—	—
上川口		71	469	31	91	40	378	—	—
金谷		19	161	8	16	11	145	—	—
三岳		15	60	8	17	7	43	—	—
金山		11	97	3	4	7	81	1	12
雲原		13	36	8	11	5	25	—	—
佐賀		17	57	8	22	9	35	—	—
長田野工業団地		104	5,252	2	4	102	5,248	—	—
菟原		38	239	19	41	18	190	1	8
細見		84	810	31	64	51	729	2	17
川合		32	239	17	29	15	210	—	—
アネックス三和		7	200	—	—	7	200	—	—
下夜久野		59	336	30	83	28	244	1	9
中夜久野		40	293	13	50	27	243	—	—
上夜久野		46	300	24	54	21	241	1	5
美河		143	646	86	173	56	472	1	1
美鈴		35	322	19	42	16	280	—	—
有仁		30	121	15	26	14	87	1	8

（経済センサス-活動調査）

資料 経営戦略課

（注）「平成28年経済センサス-活動調査」の調査票情報を独自集計したものである。

## 6 工 業

### 6-1. 工業の推移

年次	工場数		従業者数		製造品出荷額等	
	実数	前年(回)比	実数	前年(回)比	実数	前年(回)比
	事業所	%	人	%	億円	%
平成 19 年	182	109.0	7,705	104.1	2,965	107.3
20	182	100.0	7,301	94.8	2,726	91.9
21	172	94.5	7,066	96.8	2,121	77.8
22	169	98.3	7,360	104.2	2,257	106.4
23	154	91.1	6,647	90.3	2,271	100.6
24	162	105.2	7,528	113.3	2,241	98.7
25	159	98.1	7,749	102.9	2,515	112.2
26	151	95.0	7,630	98.5	2,890	114.9
27	160	106.0	7,283	95.5	2,802	97.0
28	141	88.1	7,469	102.6	2,800	99.9
29	142	100.7	7,733	103.5	2,980	106.4
30	144	101.4	7,637	101.3	3,329	111.7
31	143	99.3	7,650	100.2	3,139	94.3

(工業統計調査、経済センサス-活動調査)

資料 経営戦略課

(注) 平成23年の数値は、「平成24年経済センサス-活動調査」の結果、平成27年の数値は、「平成28年経済センサス-活動調査」の結果である。

(注) 従業者1～3人の事業所を除く。

### 6-2. 従業者規模別状況

(令和2年6月1日現在)

区分	工場数	従業者数	現金給与総額	原材料使用額等	製造品出荷額等
	事業所	人	万円	万円	万円
総数	143	7,650	3,214,058	17,983,123	31,386,217
4～9人	45	283	79,648	457,211	648,327
10～19人	30	424	130,510	283,778	574,689
20～29人	16	399	127,598	633,857	1,138,624
30～49人	8	309	116,713	560,062	959,786
50～99人	18	1,259	582,641	2,030,541	3,982,314
100～199人	16	2,192	934,827	5,158,677	9,497,840
200～299人	7	1,667	726,245	5,849,321	9,045,102
300人以上	3	1,117	515,876	3,009,676	5,539,535

(工業統計調査)

資料 経営戦略課

(注) 従業者1～3人の事業所を除く。

## 6-3. 産業分類（中分類）別状況

（令和2年6月1日現在）

区 分	工 場 数	従 業 者 数	現金給与総額	原材料使用額等	製造品出荷額等
	事業所	人	万円	万円	万円
総 数	143	7,650	3,214,058	17,983,123	31,386,217
食 料 品	20	1,111	309,917	1,412,622	2,226,814
飲料・たばこ・飼料	1	16	x	x	x
織 維	10	148	22,264	59,531	95,703
木 材 ・ 木 製 品	3	26	9,837	10,620	25,908
家 具 ・ 装 備 品	-	-	-	-	-
パ ル プ ・ 紙	4	409	188,585	1,493,784	2,953,573
印 刷	2	34	x	x	x
化 学	10	1,209	648,309	2,391,403	6,452,207
石 油 ・ 石 炭	2	15	x	x	x
プ ラ ス チ ッ ク 製 品	8	634	226,438	1,211,318	2,011,863
ゴ ム 製 品	1	27	x	x	x
皮 革	-	-	-	-	-
窯 業 ・ 土 石	13	400	219,578	1,975,915	3,546,106
鉄 鋼	8	542	285,832	2,830,206	3,717,704
非 鉄 金 属	2	182	x	x	x
金 属 製 品	16	345	116,312	607,990	865,436
は ん 用 機 械	6	237	97,252	261,661	547,320
生 産 用 機 械	9	240	81,758	465,676	691,504
業 務 用 機 械	3	578	266,929	1,701,072	2,809,769
電 子 部 品	5	497	171,736	202,079	563,792
電 気 機 械	10	666	342,447	1,994,661	3,030,476
情 報 通 信	-	-	-	-	-
輸 送 用 機 械	5	173	65,008	448,108	620,005
そ の 他	5	161	39,911	24,644	93,360

（工業統計調査）

資料 経営戦略課

（注）従業者1～3人の事業所を除く。

## 6-4. 地区別工場の状況

(令和2年6月1日現在)

区 分	工 場 数	従 業 者 数	現金給与総額	原材料使用額等	製造品出荷額等
	事業所	人	万円	万円	万円
総 数	143	7,650	3,214,058	17,983,123	31,386,217
惇 明	7	122	37,116	75,586	173,201
昭 和	9	359	100,244	280,537	649,764
大 正	5	64	11,774	17,539	46,627
雀 部	7	161	38,178	40,025	92,179
遷 喬	4	151	29,716	38,771	83,021
庵 我	1	6	x	x	x
下 豊 富	11	239	86,339	337,644	556,484
下 川 口	4	63	21,597	108,611	169,069
上 豊 富	1	12	x	x	x
上 六 人 部	1	21	x	x	x
下 六 人 部	11	534	146,951	820,647	1,125,633
上 川 口	2	31	x	x	x
三 岳	2	24	x	x	x
金 山	1	7	x	x	x
長 田 野 工 業 団 地	44	5,147	2,511,293	15,804,777	27,517,934
三 和 町	12	390	108,380	278,842	592,211
夜 久 野 町	7	162	55,540	58,779	151,592
大 江 町	14	157	40,772	82,222	146,084

(工業統計調査)

資料 経営戦略課

(注) 従業者1~3人の事業所を除く。

## 6-5. 地区、産業分類（中分類）別工場数

（令和2年6月1日現在）

地区	総数	食料品	飲・料・飼 たばこ料	織維	木材・木製品	家具・装備品	パルプ・紙	印刷	化学	石油・石炭	製プラスチック品	ゴム製品
総数	143	20	1	10	3	—	4	2	10	2	8	1
惇明	7	3	—	—	—	—	—	1	—	—	—	—
昭和	9	3	—	—	—	—	—	—	—	—	—	—
大正	5	—	—	—	—	—	—	1	—	—	—	—
雀部	7	—	—	2	—	—	—	—	—	—	1	—
遷喬	4	1	—	—	—	—	—	—	—	—	—	—
庵我	1	—	—	—	—	—	—	—	—	—	—	—
下豊富	11	—	—	—	2	—	—	—	—	—	—	—
下川口	4	—	—	1	—	—	—	—	—	1	1	—
上豊富	1	—	—	1	—	—	—	—	—	—	—	—
上六人部	1	—	—	—	—	—	—	—	—	—	1	—
下六人部	11	3	—	—	—	—	—	—	—	—	1	—
上川口	2	—	—	—	—	—	—	—	—	—	—	—
三岳	2	—	1	—	—	—	—	—	—	—	—	—
金山	1	1	—	—	—	—	—	—	—	—	—	—
長田野工業団地	44	2	—	—	—	—	2	—	9	—	3	1
三和町	12	2	—	2	—	—	1	—	1	—	—	—
夜久野町	7	2	—	—	—	—	—	—	—	—	1	—
大江町	14	3	—	4	1	—	1	—	—	1	—	—

（工業統計調査）

（注）従業者1～3人の事業所を除く。



皮革	窯業・土石	鉄鋼	非鉄金属	金属製品	はん用機械	生産用機械	業務用機械	電子部品	電気機械	情報通信	輸送用機械	その他	産業分類	
													地区	地区
—	13	8	2	16	6	9	3	5	10	—	5	5	総	数
—	—	—	—	1	1	1	—	—	—	—	—	—	惇	明
—	1	—	—	—	—	1	—	—	1	—	1	2	昭	和
—	—	—	—	1	—	1	—	1	—	—	—	1	大	正
—	—	—	—	1	—	1	—	1	1	—	—	—	雀	部
—	—	1	—	—	—	—	—	—	1	—	—	1	遷	喬
—	—	—	—	1	—	—	—	—	—	—	—	—	庵	我
—	2	1	—	4	1	—	—	—	1	—	—	—	下	豊 富
—	1	—	—	—	—	—	—	—	—	—	—	—	下	川 口
—	—	—	—	—	—	—	—	—	—	—	—	—	上	豊 富
—	—	—	—	—	—	—	—	—	—	—	—	—	上	六 人 部
—	3	—	—	—	—	1	1	1	1	—	—	—	下	六 人 部
—	—	—	—	—	1	—	—	—	—	—	—	1	上	川 口
—	—	—	—	1	—	—	—	—	—	—	—	—	三	岳
—	—	—	—	—	—	—	—	—	—	—	—	—	金	山
—	2	3	2	6	2	2	2	1	5	—	2	—	長	田野工業団地
—	1	2	—	—	1	1	—	1	—	—	—	—	三	和 町
—	1	—	—	1	—	1	—	—	—	—	1	—	夜	久 野 町
—	2	1	—	—	—	—	—	—	—	—	1	—	大	江 町

資料 経営戦略課

## 7 商 業

### 7-1. 卸売業・小売業の推移

年次	総 数			卸 売 業			小 売 業		
	事業所数	従業者数	年間商品販売額等	事業所数	従業者数	年間商品販売額等	事業所数	従業者数	年間商品販売額等
	事業所	人	万円	事業所	人	万円	事業所	人	万円
平成14年	1,200	7,625	21,099,175	289	2,427	11,968,855	911	5,198	9,130,320
16	1,151	7,434	21,322,807	286	2,236	12,573,025	865	5,198	8,749,782
19	1,206	7,940	22,645,182	268	2,215	12,905,640	938	5,725	9,739,542
26	821	5,922	18,860,100	228	1,688	10,644,300	593	4,234	8,215,700
28	808	6,246	21,150,100	219	1,649	11,924,700	589	4,597	9,225,500

(商業統計調査、経済センサス基礎調査、経済センサス活動調査)

資料 経営戦略課

(注) 平成14年、16年、19年、28年は6月1日現在。平成26年は7月1日現在。

(注) 「年間商品販売額等」は、「修理代」「サービス業収入」「仲介手数料」等を含む。

(注) 平成26年調査は、調査設計の大幅変更を行ったことにより、前回実施の平成19年調査以前の数値とは接続しない。

### 7-2. 従業者規模別事業所の状況

(平成28年6月1日現在)

区 分	事業所数	従業者数	年間商品販売額	販 売 効 率	
				1事業所当たり年間商品販売額	従業者1人当たり年間商品販売額
	事業所	人	万円	万円	万円
総 数	808	6,246	21,150,124	26,176	3,912
0人	13	—	158,247	12,173	—
1～2人	303	478	753,358	2,486	1,579
3～4人	162	553	1,994,877	12,314	3,687
5～9人	166	1,088	4,728,688	28,486	4,636
10～19人	106	1,428	5,562,600	52,477	4,636
20～29人	25	559	2,160,034	86,401	4,576
30～49人	16	572	1,626,199	101,637	3,638
50～99人	12	770	2,705,176	225,431	4,328
100人以上	5	798	1,460,945	292,189	2,341

(経済センサス活動調査)

資料 経営戦略課

(注) 従業者数0人の事業所は、別経営からの出向者・派遣者のみの事業所。

(注) 従業者1人当たり年間商品販売額は、パート・アルバイト従業員等を8時間労働に換算した数値から算出。

## 7-3. 産業分類（中分類）別事業所数，従業者数及び年間商品販売額

（平成28年6月1日現在）

区 分	事業所数	従業者数	年間商品 販 売 額	売場 面積	販 売 効 率		
					1事業所 当たり 年間商品 販売額	従業者 1人当たり 年間商品 販売額	売場面積 1㎡当たり 年間商品 販売額
	事業所	人	万円	㎡	万円	万円	万円
卸 売 業 ・ 小 売 業 計	808	6,246	21,150,124	…	26,176	3,912	…
卸 売 業 計	219	1,649	11,924,667	…	54,451	7,467	…
小 売 業 計	589	4,597	9,225,457	105,518	15,663	2,422	87
各 種 商 品	4	312	903,059	25,194	225,765	3,686	36
織物・衣服・身の回り品	73	381	685,483	11,100	9,390	2,103	62
飲 食 料 品	154	1,550	2,452,066	22,509	15,923	2,201	109
機 械 器 具	119	818	2,375,938	11,634	19,966	2,985	204
そ の 他	221	1,151	2,503,182	35,081	11,327	2,581	71
無 店 舗	18	385	305,729	—	16,985	854	—

（経済センサスー活動調査）

資料 経営戦略課

7-4. 地区別事業所の状況

(平成28年6月1日現在)

地区	区分	総 数	卸 売 業	小 売 業						従 業 者 数	年間商品 販売額
				各 種 商 品	身 織 物 の 回 り 品 ・ 衣 服 ・	飲 食 料 品	機 械 器 具	そ の 他	無 店 舗		
		事業所	事業所	事業所	事業所	事業所	事業所	事業所	事業所	人	万円
総	数	808	219	4	73	154	119	221	18	6,246	21,150,124
惇	明	164	25	—	21	41	13	61	3	1,214	2,219,658
昭	和	215	67	1	29	35	24	54	5	1,600	6,822,283
大	正	64	20	—	5	9	16	12	2	572	2,011,292
雀	部	67	23	—	1	9	20	11	3	625	2,973,696
遷	喬	17	5	—	1	4	4	3	—	211	458,399
成	仁	6	1	—	1	1	1	2	—	11	16,195
庵	我	5	—	—	—	4	—	1	—	20	21,601
佐	賀	1	—	—	—	1	—	—	—	2	x
下	豊	92	30	1	8	9	15	27	2	1,012	3,241,973
下	川	11	3	—	1	2	1	4	—	61	106,598
上	豊	6	1	—	—	1	1	3	—	11	26,547
上	六	7	1	—	—	2	1	3	—	19	46,311
中	六	3	—	—	—	1	1	1	—	4	x
下	六	35	24	1	—	2	5	3	—	397	2,179,169
上	川	12	1	—	1	5	2	2	1	64	47,745
金	谷	3	1	—	—	2	—	—	—	22	x
三	岳	3	—	—	—	3	—	—	—	4	x
金	山	1	—	—	—	1	—	—	—	1	x
雲	原	5	—	—	—	2	1	2	—	14	31,846
菟	原	5	1	1	—	1	—	2	—	9	4,684
細	見	16	5	—	2	3	2	3	1	82	304,268
川	合	2	1	—	—	—	—	1	—	3	x
下	夜	11	3	—	1	1	3	3	—	70	50,249
中	夜	10	1	—	—	1	—	8	—	25	340,789
上	夜	7	—	—	—	4	2	1	—	23	13,333
美	河	33	4	—	2	9	5	12	1	157	175,309
美	鈴	2	2	—	—	—	—	—	—	4	x
有	仁	5	—	—	—	1	2	2	—	9	29,169

(経済センサスー活動調査)

資料 経営戦略課

(注) 長田野工業団地の事業所は下六人部に、アネックス三和の事業所は細見に合算している。

## 8 金 融

### 8-1. 金融機関数

(令和3年4月1日現在)

種 類	総 数	普通銀行	信用金庫	労働金庫	農業協同組合
総 数	24	5	12	1	6
本 店	—	—	—	—	—
支 店	24	5	12	1	6

資料 市内各金融機関

### 8-2. 金融機関の預金と貸出状況

(各年3月末日現在)

区 分 年 次	預 金 残 高			
	総 額	銀 行	信用・労働金庫	農業協同組合
	百万円	百万円	百万円	百万円
平成 29 年	463,907	148,610	243,980	71,317
30	470,254	151,401	247,207	71,646
31	450,665	156,991	251,808	41,866
令和 2 年	486,665	158,666	255,911	72,088
3	519,695	170,817	271,550	77,328
区 分 年 次	貸 出 残 高			
	総 額	銀 行	信用・労働金庫	農業協同組合
	百万円	百万円	百万円	百万円
平成 29 年	216,152	73,070	126,678	16,404
30	215,458	73,388	126,148	15,922
31	215,459	74,633	126,310	45,989
令和 2 年	217,306	74,051	127,602	15,653
3	227,579	77,038	135,104	15,437

資料 市内各金融機関

## 8-3. 手形交換高及び不渡手形発生高

年次	交 換 高		不 渡 手 形	
	枚 数	金 額	枚 数	金 額
		百万円		百万円
平成 28 年	24,251	22,412	5	1
29	22,245	22,700	5	2
30	20,539	22,226	10	4
令和 元 年	19,814	20,954	5	2
2	18,057	22,082	1	2

資料 福知山手形交換所

## 8-4. 産業別信用保証状況

年 度	産 業		製 造 業		建 設 業		商 業		そ の 他 産 業	
	件数	金 額	件数	金 額	件数	金 額	件数	金 額	件数	金 額
		百万円		百万円		百万円		百万円		百万円
平成 28 年 度	254	4,351	32	436	95	1,680	87	1,413	40	822
29	207	3,561	18	228	83	1,463	76	1,389	30	482
30	275	3,962	43	492	103	1,397	104	1,710	25	364
令和 元 年 度	258	4,091	34	485	103	1,647	89	1,543	32	416
2	760	14,876	105	2,173	238	4,623	256	4,710	161	3,370

資料 京都信用保証協会中丹支所

## 9 運輸・通信

### 9-1. 駅別乗客数

(令和2年度)京都丹後鉄道

区 分	乗 車 人 員		
	総 数	定 期	定 期 外
	人	人	人
総 数	233,525	122,664	110,861
福 知 山 駅	167,591	62,849	104,742
福知山市民病院口駅	4,976	4,768	208
荒河かしの木台駅	7,317	6,791	526
牧 駅	3,255	3,179	76
下 天 津 駅	748	722	26
公 庄 駅	1,644	1,589	55
大 江 駅	23,679	19,216	4,463
大江高校前駅	21,437	20,805	632
二 俣 駅	1,941	1,878	63
大江山口内宮駅	937	867	70

資料 WILLER TRAINS株式会社

### 9-2. 自動車台数

(令和3年4月1日現在)

総 数	自 動 車										原動機付 自転車等
	乗 用 車		貨 物 車			バス	大型・ 普通 特種(殊) 自動車	軽自動車	小型特殊自 動車・農耕 用・その他		
	普 通	小 型	普 通	小 型	被けん 引 車						
台	台	台	台	台	台	台	台	台	台	台	台
73,061	12,726	12,353	1,739	2,601	39	174	1,448	31,487	4,510	5,984	

(注) 非課税車を含む。

(注) 軽自動車には、軽二輪、二輪の小型自動車は含まない。

(注) その他には、ミニカーを含む。

(注) 原動機付自転車には、軽二輪（ボートトレーラー、フルトレーラーを含む。）、  
二輪の小型自動車を含む。

資料 陸運局・税務課

9-3. 郵便機関数

(令和3年4月1日現在)

日本郵便株式会社（集配）	日本郵便株式会社（窓口）
郵便局	郵便局（うち簡易局）
3	34（5）

資料 日本郵便株式会社

9-4. 電話契約回線数・公衆電話数

(各年3月31日現在)

年次	区分	電話加入数	ISDN64回線	公衆電話			
				総数	卓上型	ボックス型	(再掲)INS64
平成 29 年度		12,980	1,806	145	60	85	85
30		11,849	1,618	145	...	...	...
令和 元 年度		10,714	1,484	143	...	...	...
2		9,988	1,325	140	...	...	...
3		9,278	1,117	139	...	...	...

資料 NTTビジネスソリューションズ株式会社



# 10 ガス・水道

## 10-1. 都市ガス管延長及び都市ガス製造量

区分 年度	ガス管総延長			ガス製造量
	総数	本支管	供給管	
	m	m	m	千 $\text{m}^3$
平成28年度	163,142	148,518	14,624	3,907
29	163,316	147,514	15,802	3,958
30	163,240	146,670	16,570	3,811
令和元年度	163,700	147,428	16,272	3,738
2	164,231	147,639	16,592	3,910

(注) ガス管の延長は各年度末現在。

資料 福知山都市ガス株式会社

(注) 平成25年4月に市のガス事業を譲渡。平成24年度までは市ガス水道部からの資料。

## 10-2. 都市ガスの供給状況

区分		年度	平成28年度	平成29年度	平成30年度	令和元年度	令和2年度
			戸	戸	戸	戸	戸
供給戸数	総数		5,520	5,499	5,478	5,389	5,368
	家庭用		4,919	4,868	4,850	4,777	4,759
	商業用		425	452	448	437	432
	工業用		7	7	7	7	7
	医療用		49	49	48	48	49
	官公用		120	123	125	120	121
供給量	総数	千 $\text{m}^3$	3,822	3,927	3,790	3,714	3,751
	家庭用		1,302	1,325	1,233	1,185	1,231
	商業用		421	462	467	449	414
	工業用		51	53	46	47	40
	医療用		116	122	119	118	115
	官公用		1,932	1,965	1,925	1,915	1,951

(注) 供給戸数は各年度末現在。

資料 福知山都市ガス株式会社

## 10-3. 上水道施設状況

(令和2年度末現在)

水源種別	浄水場 施設能力	配水池		導送水管延長	配水管延長
		池数	容量		
	$\text{m}^3/\text{日}$	箇所	$\text{m}^3$	m	m
伏流水・地下水・ 表流水・湧水	50,176.5	242	36,001	79,359	1,004,887

資料 上下水道部水道課

10-4. 上水道普及状況

(各年度末現在)

年度	区分	契約件数	給水人口	給水区域内	計画給水	A / B	A / C
			(A)	人口 (B)	人口 (C)		
		件	人	人	人	%	%
平成 28 年度		28,575	66,019	66,064	66,200	99.93	99.73
29		35,183	78,336	78,600	79,330	99.66	98.75
30		35,364	77,468	77,731	79,330	99.66	97.65
令和 元 年度		35,621	76,853	77,114	79,330	99.66	96.88
2		35,919	76,316	76,577	79,330	99.66	96.20

資料 上下水道部経営総務課・水道課

10-5. 上水道用途別利用件数及び給水量

区分		年 度	平成28年度	平成29年度	平成30年度	令和元年度	令和2年度
			戸	戸	戸	戸	戸
給 水 戸 数	総 数		28,126	34,831	35,018	35,286	35,533
	家事用		25,525	31,729	31,899	32,167	32,379
	営業用		2,067	2,350	2,342	2,354	2,358
	特別用		427	643	630	628	660
	湯屋用		—	109	—	—	—
	臨時工事用		107	—	147	137	136
給 水 量	総 数		千m <sup>3</sup> 8,046	千m <sup>3</sup> 9,530	千m <sup>3</sup> 9,437	9,240	9,360
	家事用		5,707	6,854	6,805	6,693	6,940
	営業用		1,612	1,825	1,793	1,707	1,594
	特別用		713	840	828	827	816
	湯屋用		1	—	—	—	—
	臨時工事用		13	11	11	13	10

(注) 給水戸数は各年度末現在。

資料 上下水道部経営総務課・水道課

10-6. 上水道利用状況

(各年度末現在)

年度	区分	有収水量	有収率	有効水量	有効率
		m <sup>3</sup>	%	m <sup>3</sup>	%
平成 28 年度		8,045,766	78.1	8,806,014	84.2
29		9,530,103	78.1	10,409,463	85.3
30		9,437,114	81.0	10,287,479	88.3
令和 元 年度		9,240,926	79.1	10,052,311	86.1
2		9,360,120	80.2	10,154,555	87.0

資料 上下水道部経営総務課・水道課

# 11 土 木・建 築・住 宅

## 11-1. 都市計画区域

(令和3年4月1日現在)

都市計画区域	用途別地域											用途指定の域
	総数	第1種低層地域	第1種中層地域	第1種地域	第2種地域	準住居地域	近隣商業地域	商業地域	準工業地域	工業地域	工業専用地域	
ha	ha	ha	ha	ha	ha	ha	ha	ha	ha	ha	ha	ha
福知山都市計画区域	1,903	153	206	525	69	43	106	35	274	148	344	11,353
大江都市計画区域	—	—	—	—	—	—	—	—	—	—	—	3,344

資料 都市・交通課

## 11-2. 道路の状況

(各年度末現在)

年度	区分	国 道		主要地方道		一般地方道		市 道	
		延長	舗装率	延長	舗装率	延長	舗装率	延長	舗装率
		m	%	m	%	m	%	m	%
平成 28 年度		106,813	100.0	99,865	100.0	116,501	99.0	1,409,527	67.7
29		106,813	100.0	99,865	100.0	116,501	99.0	1,408,226	67.9
30		106,813	100.0	99,865	100.0	116,501	99.0	1,409,276	67.9
令和 元 年度		105,096	100.0	99,712	100.0	116,079	99.0	1,411,030	68.1
2		105,096	100.0	99,710	100.0	116,357	99.0	1,411,595	68.1

資料 国土交通省近畿地方整備局福知山河川国道事務所・京都府中丹西土木事務所・道路河川課

## 11-3. 橋梁の状況

(各年度末現在)

年度	区分	国 道		主要地方道		一般地方道		市 道	
		橋 数	延長	橋 数	延長	橋 数	延長	橋 数	延長
			m		m		m		m
平成 28 年度		96	4,991	93	2,627	130	2,746	1,102	12,912
29		96	4,991	93	2,627	127	2,734	1,097	12,907
30		108	3,805	90	2,026	126	2,707	1,098	12,964
令和 元 年度		124	4,198	92	2,026	125	2,793	1,098	12,966
2		124	4,198	92	2,062	125	2,793	1,097	12,967

資料 国土交通省近畿地方整備局福知山河川国道事務所・京都府中丹西土木事務所・道路河川課

11-4. 公共下水道の状況

年度	区分	認可面積	排水面積	整備率	処理区域内	下水道管渠	事業費
		(A)	(B)	(B/A)	人口	総延長	(累計)
		ha	ha	%	人	m	千円
平成 28 年度		2,589.8	2,326.3	89.8	65,661	599,878	73,432,637
29		2,647.3	2,331.8	88.1	65,531	600,617	75,142,640
30		2,632.9	2,320.3	88.1	65,024	601,660	78,542,023
令和 元 年度		2,632.9	2,320.3	88.1	64,743	601,778	81,807,208
2		2,632.9	2,320.3	88.1	64,474	602,418	83,968,180

(注) 面積、人口は各年度末現在。

資料 上下水道部経営総務課・下水道課

11-5. 農業集落排水の状況

年度	区分	計画区域	集排接続	整備率	水洗化戸数	水洗化率	農業排管渠	事業費
		戸数	可能戸数	(B/A)	(C)	(C/A)	総延長	(累計)
		戸	戸	%	戸	%	m	千円
平成 28 年度		4,041	4,041	100.0	3,829	94.8	215,083	10,416,780
29		4,019	4,019	100.0	3,809	94.8	216,487	10,477,224
30		3,969	3,969	100.0	3,772	95.0	217,344	10,482,732
令和 元 年度		3,983	3,983	100.0	3,792	95.2	217,500	10,483,150
2		3,972	3,972	100.0	3,773	95.0	217,705	10,495,536

(注) 計画区域内戸数はその地区の行政区別世帯数による。

資料 上下水道部経営総務課・下水道課

11-6. 都市公園の設置状況

(各年4月1日現在)

区分	年次	平成29年	平成30年	平成31年	令和2年	令和3年
		総数	園数 面積 (㎡)	92 1,744,248	92 1,744,248	92 1,778,026
街区公園	園数 面積 (㎡)	74 165,340	74 165,340	74 165,340	74 165,340	74 165,340
近隣公園	園数 面積 (㎡)	6 83,251	6 83,251	6 83,251	6 83,251	6 83,251
総合公園	園数 面積 (㎡)	2 705,480	2 705,480	2 705,480	2 705,480	2 705,480
運動公園	園数 面積 (㎡)	1 210,507	1 210,507	1 210,507	1 210,507	1 210,507
風致公園	園数 面積 (㎡)	2 153,345	2 153,345	2 153,345	2 153,345	2 153,345
緑地	園数 面積 (㎡)	6 407,833	6 407,833	6 441,612	6 441,612	6 441,612
歴史公園	園数 面積 (㎡)	1 18,492	1 18,492	1 18,492	1 18,492	1 18,492
一人当りの公園面積 (㎡)		22.06	22.19	22.87	23.05	23.22

資料 都市・交通課

11-7. 主要道路交通量

(令和2年度)

路線名	区 分	観 測 地 点	歩行者類自転車類	動力付二輪車類	自 動 車 類 (台/12h)
(一般国道)					
9 号 線		堀	—	—	17,163
〃		岩 井	—	—	15,129
〃		三和町芦洲	—	—	9,157
〃		夜久野町小倉	—	—	6,876
173 号 線		三和町台頭	—	—	1,813
175 号 線		堀	—	—	4,274
〃		下 天 津	42	—	10,282
〃		大江町金屋	464	—	4,198
176 号 線		長 尾	15	—	5,311
426 号 線		一 ノ 宮	9	—	3,373
429 号 線		半 田	67	—	6,356
(主要地方道)					
福知山綾部線		土 師	1,360	—	10,524
綾部大江宮津線		大江町南有路	8	—	1,974
舞鶴福知山線		池 部	56	—	2,662
但東夜久野線		夜久野町平野	21	—	2,445
市島和知線		三和町上川合	15	—	1,383

(全国道路・街路交通情勢調査「道路交通センサス」)

資料 京都府中丹西土木事務所

(注) 堀・岩井・三和町芦洲地点の「歩行者類自転車類」及び「動力付二輪車類」については、歩道整備区間のため調査実施されていない。

11-8. 舞鶴若狭自動車道福知山インターチェンジ通過台数

年 度	区 分	出 入 台 数
平成 28 年度		2,511,344
29		2,529,008
30		2,596,479
令和 元 年度		2,523,349
2		2,099,686

資料 西日本高速道路株式会社関西支社福知山高速道路事務所

11-9. 家屋の状況

(各年1月1日現在)

年次・家屋	棟数	床面積	評価額	1㎡当り価額
	棟	㎡	千円	円
平成 29 年	61,301	7,665,839	163,621,806	21,344
30	61,291	7,665,690	158,699,674	20,703
31	61,271	7,691,927	162,783,466	21,163
令和 2 年	61,263	7,696,325	164,780,863	21,540
3	61,164	7,688,295	160,905,989	20,929
木造家屋	45,741	4,341,428	58,899,789	13,567
木造以外の家屋	15,423	3,346,867	102,006,200	30,478

(概要調書)

資料 税務課

11-10. 公営住宅の管理状況

(各年4月1日現在)

年次	区分	総数	市営住宅					府営住宅		
			計	公営住宅	改良住宅	特定公共賃貸住宅	その他	計	公営住宅	特定公共賃貸住宅
		戸	戸	戸	戸	戸	戸	戸	戸	戸
平成 29 年		1,932	1,210	1,037	26	26	121	722	704	18
30		1,931	1,213	1,035	26	26	126	718	705	13
31		1,957	1,209	1,034	26	26	123	748	738	10
令和 2 年		1,889	1,149	974	26	26	123	740	730	10
3		1,886	1,149	974	26	26	123	737	727	10

資料 京都府中丹西土木事務所・建築住宅課

11-11. 構造別着工建築物床面積

年次	区分	総数	木造	鉄骨・鉄筋 コンクリート造	鉄筋 コンクリート造	鉄骨造	コンクリート ブロック造	その他
		㎡	㎡	㎡	㎡	㎡	㎡	㎡
平成 27 年度		79,101	35,479	—	956	41,818	280	568
28		73,843	32,239	—	5,263	34,816	—	1,525
29		88,225	31,585	—	7,580	48,934	—	126
30		69,847	32,636	653	7,403	28,927	86	142
令和 元 年度		75,772	35,024	—	14,325	25,073	—	1,350
2		96,141	30,755	—	255	65,070	—	61

資料 京都府中丹西土木事務所

11-12. 建築確認申請件数

年 度	区 分	総 数		
		住 宅	そ の 他	
平成 27 年度		409	299	110
28		408	294	114
29		365	284	81
30		370	281	89
令和 元 年度		380	298	82
2		334	267	67

(注) 戸建住宅・店舗等兼用住宅を含む。

資料 京都府中丹西土木事務所

(注) 共同住宅・長屋住宅は含まない。

11-13. 土地区画整理の実施状況

(令和3年4月1日現在)

名称(地区)	区 分	面 積	事 業 年 度	公共用地率	減 歩 率	総 事 業 費	完了・施工中
駅 前		15.3	S29 ~ 34	29.6	27.5	56,000	完了
昭 和		6.2	S39 ~ 44	24.2	19.6	23,135	〃
長 田 野 第 一		23.3	S46 ~ 48	30.2	30.0	388,163	〃
長 田 野 第 二		35.4	S47 ~ 49	36.6	34.0	386,738	〃
鴨 野		8.9	S48 ~ 50	46.4	41.2	482,658	〃
厚 ・ 岩 井		29.8	S45 ~ 50	25.4	27.6	403,308	〃
土 師		57.1	S45 ~ 50	28.6	23.4	1,168,000	〃
萩 原		3.4	S48 ~ 51	24.8	51.6	130,066	〃
篠 尾		25.2	S47 ~ 54	32.1	26.9	1,125,740	〃
荒 河 声 田 和		23.4	S49 ~ 56	33.6	74.0	3,949,996	〃
前 田		16.0	S53 ~ 59	26.4	31.1	962,666	〃
和 久 市 ・ 厚		41.7	S52 ~ 63	29.9	25.8	2,474,619	〃
荒 河 ・ 岩 井		21.5	S61 ~ H7	38.1	32.8	1,756,000	〃
駒 場		20.1	H元 ~ 9	28.0	36.2	2,312,561	〃
福 知 山 駅 南		62.5	S60 ~ H23	37.2	36.1	16,865,530	〃
石 原		51.0	H4 ~ R6	28.9	26.4	7,499,311	施工中
緑 ケ 丘		4.0	H6 ~ 10	42.6	37.3	986,033	完了
岩 井 中 山		2.8	H6 ~ 15	42.8	70.5	790,671	〃
福 知 山 駅 周 辺		17.8	H7 ~ 28	39.0	36.6	14,257,772	〃
筋 谷		12.3	H11 ~ 21	36.1	51.8	1,459,937	〃
砂 子 池		1.9	H15 ~ 20	31.4	47.5	213,219	〃
河 守		10.4	H15 ~ 28	37.8	29.6	1,930,123	〃

資料 都市・交通課

## 11-14. 地価公示法による公示価格

(基準日各年1月1日)

標準地の所在	区分	標準地 1 m <sup>2</sup> 当りの価格 (円)					用途地域
		平成29年	平成30年	平成31年	令和2年	令和3年	
字堀小字堀山573番3		44,500	44,000	43,600	43,400	43,300	1 低 専
篠尾新町1丁目79番		68,300	67,600	67,200	67,200	67,200	2 住 居
字篠尾小字谷子865番53		45,200	43,700	42,900	42,400	42,100	1 低 専
字長田小字市場442番		27,900	27,600	27,300	27,200	27,100	1 住 居
前田新町92番外		49,700	49,000	48,400	48,400	48,400	〃
土師新町1丁目23番		37,400	36,500	36,000	35,800	35,800	〃
末広町1丁目18番1		112,000	111,000	109,000	107,000	105,000	商業防火
字上紺屋46番4外		65,900	65,700	65,400	65,400	64,900	〃
荒河新町47番1		56,400	55,600	54,600	53,900	53,400	1 住 居
前田新町18番外		55,600	54,200	53,900	53,500	53,500	準 住 居
字長田小字大野下2755番1外		27,100	26,700	26,400	26,100	25,800	準 工
字多保市小字廻り立224番		12,300	…	…	…	…	調 区
字中小字老ノ川367番		14,900	14,800	14,700	14,600	14,500	〃
大字私市小字西ヶ端7番		8,040	8,030	8,020	8,010	8,000	〃
厚東町38番		63,200	62,600	62,300	62,300	62,300	1 住 居
字岩間小字下戸688番		11,000	10,900	10,700	10,500	10,300	調 区
東平野町132番		48,300	47,900	47,700	47,600	47,400	1 中 専
字天田小字上ノ町287番		57,800	57,300	57,100	57,100	57,100	1 住 居
東羽合町18番外		134,000	134,000	133,000	132,000	13,000	近商準防
字裏ノ44番32外		…	…	…	…	…	〃
字裏ノ44番27外		69,200	68,800	68,400	67,700	67,000	〃
長田野町2丁目41番1		…	16,600	16,600	16,600	16,600	工
大江町河守小字清水町693番1		17,900	17,700	17,500	17,300	17,100	(都)
大江町金屋小字ソリ533番3		14,700	14,600	14,500	14,400	14,300	〃

資料 経営戦略課 (官報)



11-15. 国土利用計画法施行令の規定に基づく地価

(基準日各年7月1日)

区分 基準地の所在	基準地 1 m <sup>2</sup> 当りの価格 (円)					用途地域
	平成29年	平成30年	令和元年	令和2年	令和3年	
字正明寺小字シボラ1684番1	34,300	…	…	…	…	1 低 専
字土小字大池坂4番152	40,500	40,500	40,300	40,100	39,900	1 中 専
字厚小字馬場270番15	40,000	39,000	38,100	37,100	36,100	1 住 居
かしの木台3丁目24番	40,300	39,700	39,300	38,900	38,500	1 低 専
字堀小字堀山496番2	52,000	51,400	51,000	50,400	50,000	1 住 居
字堀小字馬場2563番2	51,600	51,200	50,800	50,400	50,000	〃
字前田小字岩畑1354番1	34,600	33,900	33,200	32,500	31,800	〃
*字天田小字上ノ町287番	57,500	57,100	57,100	57,100	57,100	〃
大池坂町82番	44,200	44,200	43,700	43,200	43,000	1 中 専
三和町菟原下小字札ノ辻161番1	6,680	6,650	6,620	6,580	6,550	都 計 外
三和町大身小字縄手736番4	4,910	4,900	4,890	4,880	4,870	〃
夜久野町高内小字麻畑141番	9,500	9,450	9,400	9,330	9,260	〃
夜久野町畑小字キビ尾2268番1	2,970	2,940	2,940	2,940	2,940	〃
夜久野町井田小字大年548番5	13,600	13,500	13,400	13,300	13,200	〃
大江町尾藤小字大石714番ほか1筆	4,590	4,550	4,520	4,490	4,460	〃
大江町天田内小字東平88番	9,990	9,900	9,850	9,800	9,750	(都)
字土小字谷子71番	9,460	9,170	…	…	…	1 住 居
駅南町1丁目284番	117,000	117,000	117,000	116,000	115,000	近商準防
*字上紺屋46番4ほか1筆	65,800	65,600	65,100	65,000	64,500	商業防火
三和町千束小字野奈田522番3ほか2筆	19,000	18,800	18,600	18,400	18,200	都 計 外
夜久野町額田小字森島1355番4	21,400	21,200	20,900	20,600	20,300	〃
大江町河守小字嶋田垣306番4ほか1筆	…	…	…	…	…	(都)
大江町河守1847番1	28,000	28,000	28,000	28,000	28,000	(都)
土師新町3丁目32番	39,100	38,700	38,500	38,300	38,300	準 工
長田野町2丁目11番1	16,600	16,500	16,500	16,500	16,500	工 専
字堀小字柴ヶ端90番1	10,700	10,500	10,300	10,100	9,950	調 区

(注) \*印は地価公示の標準地と同一地点である基準地である。

資料 経営戦略課 (府公報)

# 12 労働

12-1. 一般職業紹介状況（パートを含み学卒を除く）

年度	区分	新規求職申込件数		新規求人数		就職件数	
		45才以上	55才以上	45才以上	55才以上	45才以上	55才以上
平成 28 年度		5,063		10,662		2,661	
29		4,992		10,716		2,729	
30		4,840		10,940		2,396	
令和 元 年度		4,414		10,599		2,186	
2		4,137		9,015		1,698	

（注）福知山市内の数値。

資料 ハローワーク福知山

12-2. 一般職業紹介状況（パートのみ）

年度	区分	新規求職申込件数		新規求人数		就職件数	
		45才以上	55才以上	45才以上	55才以上	45才以上	55才以上
平成 27 年度		2,185		4,772		1,307	
28		2,138		5,161		1,330	
29		2,176		4,932		1,438	
30		2,055		5,254		1,258	
令和 元 年度		1,958		4,851		1,144	
2		1,835		4,336		926	

（注）福知山市内の数値。

資料 ハローワーク福知山

12-3. 中高年齢者職業紹介状況（パートを含む）

年度	区分	新規求職申込件数			紹介件数			就職件数		
		45才以上	55才以上	65才以上	45才以上	55才以上	65才以上	45才以上	55才以上	65才以上
平成 28 年度		2,034	1,230	448	2,481	1,302	309	1,047	553	140
29		2,159	1,275	527	2,501	1,249	435	1,104	567	191
30		2,176	1,279	537	2,600	1,320	452	1,108	590	216
令和 元 年度		2,148	1,264	519	2,511	1,236	408	1,030	544	194
2		2,086	1,254	573	2,202	1,125	312	810	416	118

（注）福知山市内の数値。

資料 ハローワーク福知山

12-4. 雇用保険支給状況

年度	区分	適用 事業所数	被保 険者 数	受給資格 決定件数	基本手当	就職促進	日 雇
					支 給 額	給付支給額	支 給 額
					千円	千円	千円
平成 28 年度		1,366	23,517	1,100	428,621	136,150	—
29		1,367	23,698	1,023	359,156	139,966	—
30		1,376	23,722	1,041	413,503	140,588	—
令和 元 年度		1,349	23,911	1,050	381,041	141,795	—
2		1,356	24,253	1,001	476,618	153,779	—

(注) 福知山市内の数値。

資料 ハローワーク福知山

12-5. 法規別労働組合数及び組合員数

(各年6月30日現在)

年 次	区 分	総 数		労 組 法		地公労法		国 公 法		地 公 法	
		組 合 数	組 合 員 数	組 合 数	組 合 員 数	組 合 数	組 合 員 数	組 合 数	組 合 員 数	組 合 数	組 合 員 数
平成 28 年		63	6,106	53	5,597	2	34	2	52	6	423
29		63	6,020	53	5,538	2	27	2	50	6	405
30		60	6,243	50	5,842	2	27	2	49	6	325
令和 元 年		60	6,250	50	5,881	2	19	2	46	6	304
2		61	6,484	51	6,139	2	20	2	37	6	288

資料 京都府商工労働観光部労働政策課

# 13 社会 保 障

## 13-1. 民生児童委員の活動状況

区分	年度	平成29年度	平成30年度	令和元年度	令和2年度
内容別相談・支援件数	(件)				
在 宅 福 祉		400	392	449	848
介 護 保 険		141	112	161	135
健 康 ・ 保 健 医 療		215	182	304	172
子 育 て ・ 母 子 保 健		143	135	217	146
子 ど も の 地 域 生 活		188	265	217	456
子 ど も の 教 育 ・ 学 校 生 活		168	179	153	181
生 活 費		230	147	173	82
年 金 ・ 保 険		15	13	31	29
仕 事		31	20	32	15
家 族 関 係		93	73	119	136
住 居		88	85	80	74
生 活 環 境		297	178	198	162
日 常 的 な 支 援		2,499	2,948	2,739	2,476
そ の 他		1,284	1,031	1,080	1,340
計		5,792	5,760	5,953	6,252
分野別相談・支援件数	(件)				
高 齢 者 に 関 す る こ と		2,725	2,848	3,083	3,245
障 害 者 に 関 す る こ と		303	270	172	168
子 ど も に 関 す る こ と		2,038	2,141	2,078	2,088
そ の 他		726	501	620	751
計		5,792	5,760	5,953	6,252
その他の活動件数	(件)	38,319	35,932	31,418	25,751
活 動 日 数	(日)	45,178	44,752	43,091	37,760
訪 問 回 数	(回)	53,658	51,015	56,953	53,029

資料 社会福祉課

13-2. 民生児童委員数

(各年4月1日現在)

区 分	年 度	平成29年度	平成30年度	平成31年度	令和2年度	令和3年度
		人	人	人	人	人
定 員		276	276	276	276	276
総 数		268	271	268	266	268
男		105	106	106	101	100
女		163	165	162	165	168

資料 社会福祉課

13-3. 社会福祉関係法による保護状況

区 分	生活保護法		児童福祉法		老人福祉法	
	保 護 実人員	保 護 費	保 育 所		施 設 入 所	
			入 所 延人員	運 営 費	措 置 延人員	措 置 費
年 度	人	千円	人 (月)	千円	人 (月)	千円
平成 28 年度	1,114	1,697,591	23,222	1,907,520	766	114,392
29	1,096	1,719,208	23,708	2,048,632	802	120,788
30	1,050	1,654,572	23,651	2,095,477	786	120,853
令和 元 年度	1,013	1,599,258	23,487	2,076,339	781	127,503
2	978	1,639,265	14,667	1,296,270	768	125,805

区 分	障害者総合支援法に基づく施設入所		補 装 具 交 付	
	福祉サービス 受給件数 (延日数)	給 付 費	交 付 件 数	交 付 費
年 度	件 (月)	千円	件	千円
平成 28 年度	3,712 (87,103)	707,235	182	17,701
29	3,845 (89,546)	768,637	207	22,064
30	3,807 (92,569)	785,830	170	16,821
令和 元 年度	3,895 (89,449)	835,810	201	25,653
2	3,884 (89,569)	841,900	180	20,778

資料 子ども政策室・社会福祉課・障害者福祉課・高齢者福祉課

(注) 保育所には、へき地保育所を除く。

(注) 「生活保護法 保護実人員」は年間平均数値。

(注) 「障害者総合支援法に基づく施設入所」には、施設入所と生活介護の件数・日数・給付費を計上。

13-4. 老人福祉法による保護状況

区 分 年 度	総 延 数		扶 助 別			
			生 活 費		事 務 費	
	延 人 員	金 額	人 員	金 額	人 員	金 額
	人	千円	人	千円	人	千円
平成 28 年度	766	114,392	766	38,491	766	75,901
29	802	120,788	802	40,222	802	80,566
30	786	120,853	786	39,458	786	81,395
令和 元 年度	781	127,503	781	39,859	781	87,644
2	768	125,805	768	38,561	768	75,839

資料 高齢者福祉課

13-5. 生活保護法による保護状況

区 分 年 度	被 保 護 実 世 帯 数	実人員	総 額	扶 助 別							
				生 活 扶 助		住 宅 扶 助		教 育 扶 助			
				延人員	金 額	延人員	金 額	延人員	金 額		
	世帯	人	千円	人	千円	人	千円	人	千円	人	千円
平成 28 年度	799	1,133	1,697,591	11,635	494,643	10,702	225,581	1,096	12,078		
29	793	1,084	1,719,208	11,086	475,618	10,402	224,931	927	9,670		
30	773	1,033	1,654,572	10,357	441,499	9,901	217,577	847	8,184		
令和 元 年度	757	1,004	1,599,258	10,061	431,649	9,542	212,449	897	8,136		
2	742	971	1,639,265	9,636	419,118	9,020	201,398	801	6,989		

区 分 年 度	扶 助 別										施設事務 費及び委 託事務費
	医 療 扶 助		出 産 扶 助		介 護 扶 助		生 業 扶 助		葬 祭 扶 助		
	延人員	金 額	延人員	金 額	延人員	金 額	延人員	金 額	延人員	金 額	
	人	千円	人	千円	人	千円	人	千円	人	千円	千円
平成 28 年度	11,172	901,955	—	—	1,966	32,915	455	7,468	19	3,011	19,940
29	10,724	941,743	—	—	1,817	37,271	413	6,290	24	4,629	19,056
30	10,205	931,929	—	—	1,653	28,073	319	7,166	9	2,040	18,104
令和 元 年度	10,092	898,031	—	—	1,702	24,256	240	4,641	14	2,796	17,336
2	9,427	958,055	—	—	1,837	29,489	300	4,718	15	3,022	16,476

(注1) 被保護実世帯数及び実人員は各年度末現在。

(注2) 生活扶助には、平成26年度より就労自立給付金を含む。

(注3) 生活扶助には、平成30年度より進学準備給付金を含む。

資料 社会福祉課

13-6. 児童福祉施設の状況

(令和3年4月1日現在)

区 分	設 置 主 体	施 設 数	職 員 数	入 所 人 員	
				定 数	現 在 員
保 育 所	福 知 山 市 ・ 社会福祉法人等	18	434	1,490	1,374
認 可	福 知 山 市	5	184	380	296
”	社会福祉法人等	13	250	1,110	1,078
(へ き 地)	福 知 山 市	-	-	-	-
認 定 こ ど も 園	福 知 山 市 ・ 社会福祉法人等	9	218	903	902
認 可	福 知 山 市	1	24	70	53
”	社会福祉法人等	8	194	833	849
小規模保育事業所	社会福祉法人等	6	65	98	86
助 産 施 設	福 知 山 市	1	-	2	-
障害児通園療育施設	福 知 山 市	1	22	60	50

資料 子ども政策室

13-7. 介護保険施設の状況

(令和2年10月1日現在)

区 分	施 設 数	常 勤 換 算 数	定 員 (病 床 数)
介 護 老 人 福 祉 施 設	9	…	570
介 護 老 人 保 健 施 設	2	…	162
介 護 療 養 型 医 療 施 設	1	…	7

(介護サービス施設・事業所調査)

資料 高齢者福祉課

(注) 介護療養型医療施設は、定員ではなく病床数。

13-8. 介護保険の介護認定者数

(令和2年度)

区 分	要 支 援 1	要 支 援 2	要 介 護 1	要 介 護 2	要 介 護 3	要 介 護 4	要 介 護 5
総 数	427	879	972	1,029	813	619	372
第1号被保険者	418	866	964	1,014	806	611	368
第2号被保険者	9	13	8	15	7	8	4

資料 高齢者福祉課

13-9. 介護保険のサービス利用状況 (居宅サービス)

区 分	年 次	平成29年	平成30年	令和元年	令和2年
訪 問 介 護 (回)		149,045	149,315	152,575	150,165
訪 問 入 浴 介 護 (回)		6,027	6,395	6,464	6,545
訪 問 看 護 (回)		31,873	33,472	26,647	26,517
訪 問 リ ハ ビ リ テ ー シ ョ ン (回)		5,425	7,017	8,671	8,031
通 所 介 護 (日)		130,487	111,801	129,186	106,782
通 所 リ ハ ビ リ テ ー シ ョ ン (回)		20,625	17,975	19,213	17,890
福 祉 用 具 貸 与 (人)		24,119	20,166	26,486	26,884
短 期 入 所 生 活 介 護 (日)		33,814	32,926	33,588	32,059
短 期 入 所 療 養 介 護 (日)		1,229	1,362	1,626	1,872
認 知 症 対 応 共 同 生 活 介 護 (日)		19,812	19,964	19,127	24,339
特 定 施 設 入 居 者 生 活 介 護 (日)		24,055	20,922	24,573	25,927
居 宅 療 養 管 理 指 導 (人)		2,326	1,978	2,084	3,191
福 祉 用 具 購 入 (人)		526	430	461	409
住 宅 改 修 (人)		332	346	317	250

資料 高齢者福祉課

13-10. 児童相談受付件数

区分 年度	総 数	養護	保健	心身障害						非行		育成				その他
		養護 相談	保健 相談	肢体 不自由 相談	視 聴 覚 障 害 相 談	言 語 発 達 障 害 等 相 談	重 症 心 障 害 相 談	知 的 障 害 相 談	発 達 障 害 相 談	ぐ 犯 行 為 等 相 談	触 法 行 為 等 相 談	不 登 校 相 談	性 格 行 動 相 談	適 正 相 談	し つ け 相 談	そ の 他
平成 28 年度	350	203	—	2	—	17	—	110	1	2	5	5	4	—	1	—
29	315	142	—	6	1	11	—	127	—	5	6	7	8	1	1	—
30	309	158	—	2	—	4	—	115	—	10	10	2	8	—	—	—
令和 元 年度	274	149	—	1	1	—	1	100	—	2	9	2	8	—	—	1
2	258	156	—	1	1	—	1	76	—	5	11	2	4	—	—	1

(注) 平成28年度より「自閉症相談」を「発達障害相談」に変更。

資料 京都府福知山児童相談所

13-11. 少年ぐ犯行為補導状況

区分 年次	総 数	刑罰 法令に 触れる 行為	危 険 遊 戯	喧 嘩	家 出	怠 学	不 純 異 性 交 遊	婦 女 い た ず ら	不 良 交 友	飲 酒	喫 煙	盛 り 場 は い か い	不 健 全 娯 楽	夜 遊 び	金 銭 浪 費	交 通 ル ール 違 反	列 車 乗 車 マ ナ ー	そ の 他
		件	件	件	件	件	件	件	件	件	件	件	件	件	件	件	件	件
平成 28 年	23	—	—	—	—	—	—	—	—	—	—	—	—	—	—	18	3	2
29	30	—	—	—	—	—	—	—	—	—	—	—	—	—	—	17	8	5
30	48	—	—	—	—	—	—	—	—	—	4	—	—	—	—	16	20	8
令和 元 年	11	—	—	—	—	—	—	—	—	—	—	—	—	—	—	10	1	—
2	4	—	—	—	—	—	—	—	—	—	4	—	—	—	—	—	—	—

資料 教育委員会生涯学習課



13-12. 国民年金被保険者数及び保険料免除者数

年度	区分	被 保 険 者 数				免 除 者 数		
		総 数	強 制 加 入 者		任意加入者	総 数	法定免除者	申請免除者
			第 1 号	第 3 号				
平成 28 年度		12,859	7,495	5,277	87	3,298	982	2,316
29		12,433	7,251	5,101	81	3,250	967	2,283
30		12,051	7,052	4,914	85	3,189	930	2,259
令和 元 年度		11,746	6,920	4,737	89	3,258	933	2,325
2		11,511	6,901	4,509	101	3,253	924	2,329

資料 保険年金課（舞鶴年金事務所）

13-13. 国民年金受給権者数及び支給状況

年度	区分	総 数		老 齢 年 金		障 害 年 金		寡 婦 年 金		死 亡 一 時 金	
		件 数	金 額	件 数	金 額	件 数	金 額	件 数	金 額	件 数	金 額
平成 28 年度		23,381	16,014,307	1,237	497,029	42	36,079	9	3,948	15	2,025
29		23,759	16,244,696	1,034	413,937	40	33,705	9	4,066	12	1,882
30		23,809	16,320,423	876	347,679	35	29,613	5	2,265	13	1,885
令和 元 年度		23,927	16,479,977	724	288,697	35	29,644	5	2,267	7	990
2		23,970	16,601,206	587	234,426	33	27,946	6	2,767	6	804

年度	区分	老 齢 基 礎 年 金		障 害 基 礎 年 金		遺 族 基 礎 年 金		特 別 一 時 金	
		件 数	金 額	件 数	金 額	件 数	金 額	件 数	金 額
平成 28 年度		20,369	13,992,334	1,544	1,356,459	164	126,321	1	112
29		20,975	14,322,512	1,543	1,356,523	146	112,071	—	—
30		21,201	14,481,632	1,532	1,345,715	147	111,634	—	—
令和 元 年度		21,462	14,686,821	1,542	1,355,207	152	116,351	—	—
2		21,636	14,853,984	1,548	1,363,547	153	117,590	1	142

資料 保険年金課（舞鶴年金事務所）

13-14. 国民健康保険の加入状況

（各年度末現在）

年度	区分	加入世帯数	加入者数
		世帯	人
平成 28 年度		10,157	15,847
29		9,821	15,185
30		9,619	14,657
令和 元 年度		9,346	14,106
2		9,396	13,940

資料 保険年金課

13-15. 国民健康保険の収支状況

区分 年度	被保険者数 (年平均)	収 入			支 出			差 引 過不足
		総 額	保険料	その他	総 額	保険給付費	その他	
		千円	千円	千円	千円	千円	千円	千円
平成 28 年度	16,484	9,184,317	1,449,519	7,734,798	8,923,685	5,588,234	3,335,451	260,632
29	15,636	9,123,494	1,357,659	7,765,835	8,859,800	5,437,184	3,422,616	263,694
30	15,084	7,469,609	1,284,807	6,184,802	7,356,168	5,186,781	2,169,387	113,441
令和 元 年度	14,513	7,578,900	1,269,476	6,309,424	7,516,422	5,372,150	2,144,272	62,478
2	14,062	7,243,512	1,302,969	5,940,543	7,116,353	5,148,446	1,967,907	127,159

資料 保険年金課

13-16. 国民健康保険の給付状況

区分 年度	療 養 諸 費								
	療 養 諸 費 総 額			診 療 費					
	件 数	費 用 額	保 険 者 負 担 分	入 院		入 院 外		歯 科 診 療	
				件 数	費 用 額	件 数	費 用 額	件 数	費 用 額
		千円	千円	件	千円	件	千円	件	千円
平成 28 年度	243,493	6,583,409	4,817,261	4,781	2,626,055	134,614	2,280,097	32,681	397,003
29	234,868	6,414,781	4,704,873	4,630	2,661,603	128,569	2,201,801	31,895	384,926
30	226,380	6,099,174	4,479,669	4,378	2,419,148	123,443	2,193,490	30,615	372,975
令和 元 年度	222,764	6,282,327	4,639,545	4,435	2,603,996	120,445	2,197,698	30,954	367,649
2	207,881	5,973,401	4,425,683	4,148	2,516,108	110,793	2,009,496	27,987	354,828

区分 年度	療 養 諸 費				出 産 育 児 の 給 付		葬 祭 の 給 付		高 額 療 養 費	
	診 療 費		調 剤		件 数	金 額	件 数	金 額	件 数	金 額
	件 数	費 用 額	件 数	費 用 額						
			千円	千円	件	千円	件	千円	件	千円
平成 28 年度	64,450	1,048,607	6,586	53,296	68	25,235	123	6,150	10,278	712,881
29	62,662	939,577	6,731	56,053	57	23,680	119	5,950	9,427	679,316
30	60,685	887,430	6,796	55,845	42	18,189	126	6,300	10,017	637,678
令和 元 年度	59,495	876,302	6,868	57,457	42	17,584	101	5,050	10,428	690,381
2	58,358	865,548	5,924	49,828	38	16,269	98	4,900	10,971	682,139

(注) 老人保健該当者分を除く。

資料 保険年金課

13-17. 福祉医療費（老）給付状況

年度	区分	対象人口	受給者数 (年平均)	総件数	総医療費	1人当り 費用額	1件当り 費用額
		人	人	件	千円	円	円
平成 28 年度		6,445	2,048	38,238	77,862	38,019	2,036
	29	6,010	1,729	32,183	63,054	36,468	1,959
	30	5,386	1,320	24,594	50,866	38,535	2,068
令和 元 年度		4,933	866	16,544	34,058	39,328	2,059
	2	4,687	524	9,068	21,131	40,326	2,330

(注) 対象人口は、各年3月末現在の65歳以上70歳未満の人口。

資料 保険年金課

13-18. 後期高齢者医療費給付状況

年度	区分	対象人口	被保険者数 (年平均)	総件数	総医療費	1人当り 費用額	1件当り 費用額
		(A)	(B)	(C)	(D)	(D/B)	(D/C)
		人	人	件	千円	円	円
平成 28 年度		12,046	11,994	290,972	10,836,112	903,461	37,241
	29	12,144	12,090	295,810	11,275,319	933,233	38,117
	30	12,331	12,172	299,931	11,432,886	939,278	38,118
令和 元 年度		12,421	12,315	305,820	12,041,953	978,305	39,376
	2	12,291	12,275	295,535	11,800,761	961,365	39,930

(注) 被保険者数には法50条(障害認定)対象者を含む。

資料 保険年金課

(注) 対象人口は各年3月末現在の75歳以上の人口。

13-19. 国民健康保険療養給付費の推移（診療費）

年度	区分	被保険者数 (年平均)	件数	費用額	1人当り 費用額	1件当り 費用額	受診率
		人	件	千円	円	円	%
平成 28 年度	一般	16,092	167,774	5,154,922	320,341	30,725	1,042.59
	退職	392	4,302	148,233	378,145	34,457	1,097.45
29	一般	15,409	162,458	5,168,230	335,403	31,813	1,054.31
	退職	227	2,636	80,099	352,859	30,387	1,161.23
30	一般	14,985	157,305	4,948,417	330,225	31,457	1,049.75
	退職	99	1,131	37,196	375,717	32,888	1,142.42
令和 元 年度	一般	14,490	155,476	5,160,739	356,159	33,193	1,072.99
	退職	23	358	8,603	374,043	24,030	1,556.52
2	一般	14,062	142,925	4,880,418	347,064	34,147	1,016.39
	退職	0	3	15	...	5,000	...

(注) 一般は、退職者医療該当者以外の被保険者。

資料 保険年金課

13-20. 共同募金の実績

区分 年度	目標額	募 金 実 績					達成率
		計	戸 別	街頭・イベント	法人	職域等	
	千円	千円	千円	千円	千円	千円	%
平成 28 年度	10,428	9,955	7,838	151	1,334	632	95.5
29	9,943	9,616	7,554	153	1,368	542	96.7
30	9,775	9,067	7,210	274	1,201	382	92.8
令和 元 年度	9,396	9,012	7,169	180	1,080	583	95.9
2	9,046	9,176	7,266	67	1,076	766	101.4

資料 福知山市社会福祉協議会

13-21. 共同募金の配分状況

区分 年度	総 額	配 分 額	
		( A 配 分 ) 広域社会福祉施設	( B 配 分 ) 福知山市社会協議会
	千円	千円	千円
平成 28 年度	9,924	2,385	7,539
29	9,584	2,345	7,239
30	9,034	2,194	6,840
令和 元 年度	8,972	2,089	6,883
2	9,121	2,032	7,089

資料 福知山市社会福祉協議会

13-22. 日赤社費収納実績

区分 年度	目 標 額	収 納 実 績			達 成 率
		総 額	社 費	賛 助 費 金 寄 付 金	
	千円	千円	千円	千円	%
平成 28 年度	8,000	8,121	7,895	226	101.5
29	8,000	7,353	7,105	248	91.9
30	8,000	7,488	7,397	91	93.6
令和 元 年度	8,000	7,382	7,298	84	92.3
2	8,000	7,421	7,298	123	92.8

資料 社会福祉課

# 14 保 健・衛 生

## 14-1. 医療施設状況

(各年10月1日現在)

年次	区 分	総 数		病 院		診 療 所		歯科診療所
		施設数	病床数	施設数	病床数	施設数	病床数	施設数
平成 28 年		122	1,195	6	1,170	78	25	38
29		121	1,174	6	1,149	76	25	39
30		120	1,166	6	1,149	74	17	40
令和 元 年		118	1,174	6	1,149	74	25	38
2		117	1,148	6	1,145	72	3	39

(医療施設動態調査)

資料 経営戦略課

## 14-2. 医療従事者数

(各年12月31日現在)

年次	区 分	総 数	医 師	歯 科 医 師	薬 剤 師	保 健 師	助 産 師	看護師・ 准看護師
								平成 28 年
30	1,606	195	49	143	54	36	1,129	
令和 2 年	1,612	196	45	152	54	36	1,129	

(医師・歯科医師・薬剤師統計)

資料 経営戦略課

※保健師・助産師・看護師・准看護師は平成30のデータ

## 14-3. 結核検診実施状況

年 度	区 分	B C G 予防接種	レントゲン撮影	
			間 接 撮 影	精 密 検 査
平成 28 年度		人	人	人
		724	1,508	66
29		719	1,526	48
30		669	1,480	40
令和 元 年度		664	1,431	54
2		594	1,166	36

資料 健康医療課・子ども政策室

14-4. 予防接種実施状況

区分	定期予防接種									
	三種混合 (ジフテリア 百日ぜき 破傷風)	4種混合 (ジフテリア 百日ぜき 破傷風 不活化ポリオ)	ジフテリア 破傷風	急性 灰白髄炎	MR (麻しん 風しん 混合)	麻しん	風しん	日本脳炎	水痘	B型肝炎
年度	人	人	人	人	人	人	人	人	人	人
平成 28 年度	—	2,927	608	16	1,408	—	—	3,131	1,415	1,135
29	—	2,915	635	26	1,358	—	—	3,007	1,377	2,176
30	—	2,752	626	7	1,385	—	—	3,031	1,459	2,048
令和 元 年度	—	2,688	644	0	1,319	—	—	2,731	1,270	1,968
2	—	2,466	627	0	1,356	—	—	2,966	1,393	1,801

区分	定期予防接種 (A類疾病)						定期予防接種 (B類疾病)	
	子宮頸がん 予防 ワクチン	ヒブワクチン	小児用 肺炎球菌 ワクチン	ロタ ワクチン	第5期風しん予防接種事業		高齢者 インフルエンザ <sup>※</sup>	高齢者 肺炎球菌 ワクチン
					抗体検査者数	予防接種者数		
年度	人	人	人	人	人	人	人	人
平成 28 年度	0	2,890	2,896	—	—	—	12,938	1,890
29	3	2,879	2,884	—	—	—	12,702	2,103
30	9	2,756	2,763	—	—	—	13,003	2,064
令和 元 年度	17	2,576	2,633	—	860	245	13,441	662
2	129	2,531	2,475	642	1,964	530	16,838	888

区分	任意予防接種		
	障害のある人のイ ンフルエンザ <sup>※</sup>	大人の風しん 予防接種助成事業	骨髄移植後等の予防接種 再接種費助成事業
		交付件数	実人数
年度	人	人	人
平成 28 年度	559	49	—
29	584	61	—
30	566	111	—
令和 元 年度	565	84	1
2	607	61	1

資料 健康医療課・子ども政策室

(注) 日本脳炎予防接種は、予防接種施行令の一部改正により、対象年齢外の救済措置制度あり。

(注) 「B型肝炎」は、平成28年10月から開始。(平成28年4月1日生以降)

(注) 「ロタウイルス」は、令和2年10月から開始。(令和2年8月1日生以降)

(注) 「子宮頸がん予防ワクチン」は、平成25年6月より積極的勧奨を差し控え中。令和2年度に対象者全員に情報提供書を通知。

(注) 「第5期風しん予防接種事業」は、平成31年から令和3年度までの3年間、風しんの追加的対策として、第5期風しん定期接種として実施。

(注) 「高齢者肺炎球菌ワクチン」は、平成26年10月から開始。

(注) 大人の風しん予防接種助成事業の対象者は、風しん抗体価の低い女性及び抗体価の低い妊婦の同居者とする。

14-5. 母子保健事業実施状況

区分 年度	母子健康手帳交付		妊婦健診		妊婦歯科健診		産婦健診		4か月児健診		10か月児健診		1歳6か月児健診		3歳児健診		母子健康相談	
	実人員	延人員	受診者数	実人員	延人員	回数	受診者数	回数	受診者数	回数	受診者数	回数	受診者数	回数	受診者数	回数	延人員	
平成28年度	783	1,123	8,597	328	—	—	24	708	24	716	24	706	24	737	186	4,407		
29	724	1,116	8,366	333	—	—	24	706	24	711	24	694	24	721	173	4,404		
30	729	1,035	8,017	340	591	1050	24	629	24	688	23	711	24	669	140	3,901		
令和元年度	674	996	7,840	312	652	1,141	22	606	23	612	23	648	22	617	130	3,422		
2	666	960	7,472	307	587	1,040	16	623	15	665	24	633	26	722	148	4,728		

区分 年度	離乳教室		食育教室		パパママ学級		むし歯予防教室		2歳児歯科健診		訪問指導		妊産婦等栄養強化事業		子育て支援事業
	回数	参加者数	回数	参加者数	回数	参加者数	回数	参加者数	受診者数	実人員	延人員	支給実人員	支給本数	参加親子組数	
平成28年度	18	326	32	797	12	211	24	620	—	1,699	2,257	25	3,312	1,175	
29	13	154	28	829	6	169	—	—	212	1,650	2,041	18	750	1,078	
30	16	165	32	844	10	164	—	—	611	1,587	2,374	14	53	1,236	
令和元年度	16	196	22	470	6	135	—	—	579	1,499	2,103	14	91	1,065	
2	13	111	5	21	6	155	—	—	591	1,182	1,834	17	122	962	

区分 年度	産後ケア事業		養育支援訪問事業 (育児家事援助)		不妊治療費助成事業		妊婦健診多胎	
	実人員	延人員	実人員	延人員	交付件数	実人員	延人員	
28	—	—	—	—	260	—	—	
29	—	—	—	—	227	—	—	
30	17	55	1	15	214	—	—	
令和元年度	13	82	4	96	178	—	—	
2	11	47	3	95	171	10	24	

(注) 産婦健診、産後ケア事業、養育支援事業（家事援助）は、平成30年度から実施。

資料 子ども政策室

(注) 平成30年度、1歳6か月児健診は、大雨警報発令のため1回中止。

(注) 2歳児歯科健診は、平成29年度から実施。

(注) 妊産婦等栄養強化事業は、平成29年度から乳児栄養食品支給事業として実施（経過措置分含む）。

(注) 大人の風しん予防接種助成事業の対象者は、風しん抗体価の低い女性及び抗体価の低い妊婦の同居者とする。

(注) 令和2年度 4か月児、10か月児健診は、新型コロナウイルス感染拡大防止のため、6～8月の間、医療機関に委託し実施。

(注) 令和2年度 多胎妊婦に、受診券追加交付（基本6枚・超音波3枚）。

14-6. 成人保健事業及びその他の事業実施状況

区分 年度	健康 手帳 交付	健康教育		健康相談		胃がん 検診	子宮が ん検診	肺がん 検診	乳がん 検診	大腸が ん検診
		回数	参加 者数	回数	参加 者数	受診 者数	受診 者数	受診 者数	受診 者数	受診 者数
平成28年度	261	419	8,031	383	2,992	883 (311)	2,588	2,024	1,532	3,304
29	219	367	6,635	299	2,015	1,014 (424)	2,600	2,064	1,393	3,414
30	248	235	5,945	319	2,303	1,093 (534)	2,628	1,985	1,444	3,208
令和元年度	240	226	4,636	363	2,227	993 (450)	2,731	1,929	1,415	3,359
2	96	89	1,436	214	1,378	542 (264)	1,625	1,582	1,605	2,870

区分 年度	前立腺 がん 検診	機能訓練			訪問指導		健康診査			
		回数	参加者数		実人員	延人員	生活習慣 病予防健 診(*1)	特定 健診 (*2)	後期高 齢者健 診(*3)	無保険 者健診 (*4)
			実人員	延人員			受診 者数	受診 者数	受診 者数	受診 者数
平成28年度	1,725	38	16	237	290	321	95	3,586	2,049	37
29	1,831	24	13	215	343	370	148	3,804	2,247	34
30	1,728	25	12	239	211	223	116	3,316	2,264	45
令和元年度	1,763	24	14	235	132	137	106	3,619	2,348	43
2	1,456	23	12	193	60	65	0	3,215	2,214	39

(注) ( ) 内は血液検査法再掲。

資料 健康医療課

(注) 機能訓練は、平成24年度より対象者を年齢40歳～65歳未満に限定して実施。

\*1 生活習慣病予防健診：健康増進法に基づく30歳代対象の健診。令和元年度で廃止。

\*2 特定健診：高齢者の医療の確保に関する法律に基づく40歳から74歳までの国保加入者。

\*3 後期高齢者健診：75歳以上対象の健診。

\*4 無保険者健診：健康増進法に基づく無保険者対象の健診。



14-7. 市民病院利用状況

年度		区分	入院患者数延数	1日平均患者数	外来患者数延数	1日平均患者数
			人	人	人	人
平成 28	年度	市民病院	118,464	324.6	240,191	988.4
		大江分院	24,387	66.8	18,032	74.2
29		市民病院	119,384	327.1	240,191	984.4
		大江分院	23,545	64.5	18,032	73.9
30		市民病院	117,058	320.7	238,849	978.9
		大江分院	23,070	63.2	16,377	67.1
令和 元	年度	市民病院	115,322	315.1	235,110	979.6
		大江分院	22,407	61.2	15,507	64.6
2		市民病院	112,576	308.4	225,670	928.7
		大江分院	20,899	57.3	15,403	63.4

資料 市立福知山市民病院

(注) 平成27年4月1日より、国民健康保険新大江病院を市立福知山市民病院大江分院として運用開始。

14-8. 市民病院の従事者数

(令和3年4月1日現在)

	総数	医師 (うち研修医)	看護師	薬剤師	放射線技師	事務職員	その他の職員
	人	人	人	人	人	人	人
市民病院	784	95 (12)	410	15	22	74	168
大江分院	71	3	39	1	1	13	14
合計	855	98	449	16	23	87	182

(注) 臨時職員を含む。

資料 市立福知山市民病院

(注) 看護師には助産師・准看護師を含む。

(注) 平成27年4月1日より、国民健康保険新大江病院を市立福知山市民病院大江分院として運用開始。

14-9. 市民病院の診療患者数

(令和2年度)

診 療 科	総 数	市 民 病 院			大 江 分 院		
		計	入 院 者	外 来 者	計	入 院 者	外 来 者
	人	人	人	人	人	人	人
総 数	374,548	338,246	112,576	225,670	36,302	20,899	15,403
内 科 系	164,578	129,336	53,880	75,456	35,242	20,899	14,343
内 科	64,471	29,229	7,538	21,691	35,242	20,899	14,343
呼 吸 器 内 科	6,626	6,626	3,404	3,222	-	-	-
消 化 器 内 科	33,673	33,673	10,491	23,182	-	-	-
循 環 器 内 科	13,844	13,844	7,724	6,120	-	-	-
血 液 内 科	17,169	17,169	11,676	5,493	-	-	-
腫 瘍 内 科	14,252	14,252	10,957	3,295	-	-	-
腎 臓 内 科	4,593	4,593	1,531	3,062	-	-	-
糖 尿 病 内 科	6,098	6,098	559	5,539	-	-	-
精 神 神 経 科	7,426	7,426	-	7,426	-	-	-
神 経 内 科	3,973	3,973	-	3,973	-	-	-
小 児 科	14,907	14,825	2,626	12,199	82	-	82
外 科	20,517	20,517	6,915	13,602	-	-	-
整 形 外 科	41,362	41,362	14,493	26,869	-	-	-
形 成 外 科	2,909	2,909	784	2,125	-	-	-
脳 神 経 外 科	11,821	11,821	6,642	5,179	-	-	-
心 臓 血 管 外 科	335	335	-	335	-	-	-
小 児 外 科	1,026	1,026	94	932	-	-	-
皮 膚 科	10,933	10,933	1,185	9,748	-	-	-
泌 尿 器 科	28,963	28,963	2,946	26,017	-	-	-
産 婦 人 科	15,551	15,551	3,938	11,613	-	-	-
眼 科	14,565	14,565	734	13,831	-	-	-
耳 鼻 い ん こ う 科	13,042	13,042	2,558	10,484	-	-	-
リ ハ ビ リ テ ー シ ョ ン 科	16,280	15,302	15,302	-	978	-	978
放 射 線 科	5,913	5,913	32	5,881	-	-	-
救 急 科	447	447	447	-	-	-	-

資料 市立福知山市民病院

(注) 内科系とは内科、呼吸器内科、消化器内科、循環器内科、血液内科、腫瘍内科、腎臓内科、糖尿病内科をさす。

(注) 平成27年4月1日より、国民健康保険新大江病院を市立福知山市民病院大江分院として運用開始。

14-10. 主要死因別死亡者数

年次	区分	総数	悪性新生物	脳血管疾患	心疾患	肺炎	腎不全	肝疾患	糖尿病	高血圧性疾患	老衰	不慮の事故	自殺	その他
		数												
令和 2 年	総数	954	223	74	177	40	19	11	14	2	102	23	18	251
	男	476	128	27	80	26	10	4	11	-	29	12	13	136
	女	478	95	47	97	14	9	7	3	2	73	11	5	115

(人口動態調査)

資料 経営戦略課

14-11. 年齢別死亡者数

年次	区分	総数			0才		1～4		5～9		10～14		15～19		20～24	
		計	男	女	男	女	男	女	男	女	男	女	男	女	男	女
平成 28 年		1,009	509	500	-	-	1	1	-	-	-	-	-	-	2	1
29		993	490	503	1	2	0	1	-	-	-	-	-	-	-	-
30		990	480	510	-	-	-	3	-	-	-	-	-	-	1	-
令和 元年		951	466	485	-	-	-	1	-	-	-	-	-	-	1	2
2		954	476	478	-	1	-	1	-	-	-	-	1	1	1	-

年次	区分	25～29		30～34		35～39		40～44		45～49		50～54		55～59		60～64	
		男	女	男	女	男	女	男	女	男	女	男	女	男	女	男	女
平成 28 年		3	1	-	-	3	-	1	-	5	3	7	3	16	8	22	8
29		2	-	-	-	2	2	5	2	5	4	7	2	15	2	19	9
30		-	1	-	-	4	-	1	3	2	3	6	6	9	1	31	8
令和 元年		1	1	1	1	-	-	6	4	10	4	11	1	6	3	16	3
2		2	-	1	1	-	1	4	6	5	1	9	4	11	5	26	10

年次	区分	65～69		70～74		75～79		80～84		85～89		90～94		95～99		100歳以上	
		男	女	男	女	男	女	男	女	男	女	男	女	男	女	男	女
平成 28 年		54	16	37	26	59	30	98	78	118	128	66	107	12	67	5	23
29		43	16	46	22	49	34	85	72	115	105	74	136	18	72	4	22
30		43	15	50	24	58	31	77	79	95	119	75	128	26	75	2	14
令和 元年		30	11	35	23	56	43	78	55	104	104	87	130	22	79	2	20
2		22	15	51	22	56	29	82	51	92	97	81	128	28	79	4	26

(人口動態調査)

資料 経営戦略課

14-12. 献血状況

年度	区分	受付数	採血者数				不採血者数
			200ml	400ml	成分	計	
		人	人	人	人	人	人
平成 28 年度		4,538	7	3,948	—	3,955	583
29		4,155	6	3,818	—	3,824	331
30		4,042	5	3,707	—	3,712	330
令和 元 年度		4,232	4	3,886	—	3,890	342
2		4,927	3	4,432	—	4,435	492

資料 健康医療課

14-13. 休日急患診療所の利用状況

年度	区分	来院患者数	年齢別		
			0 ~ 5 歳	6 ~ 15 歳	16 歳 以上
		人	人	人	人
平成 28 年度		1,318	410	269	639
29		1,538	420	339	779
30		1,311	387	268	656
令和 元 年度		1,578	428	358	792
2		367	112	50	205

資料 健康医療課

14-14. 公害苦情受理・処理状況

年度	区分	総数	大気汚染	水質汚濁	騒音・振動	悪臭	その他
	処理件数	38	27	6	3	2	—
29	受理件数	44	18	7	9	10	—
	処理件数	44	18	7	9	10	—
30	受理件数	40	18	5	7	9	1
	処理件数	40	18	5	7	9	1
令和 元 年度	受理件数	33	16	—	4	10	—
	処理件数	33	16	—	4	10	—
2	受理件数	40	17	—	13	10	—
	処理件数	40	17	—	13	10	—

資料 生活環境課

14-15. し尿の収集状況

年度	区分	総世帯数	総人口	従量制収集量
平成 28 年度		35,484	78,693	2,346
29		35,625	78,129	2,276
30		35,557	77,382	2,193
令和 元 年度		35,597	76,650	2,041
2		35,797	76,008	2,060

(注) 総世帯数、総人口は市全体の各年12月末現在。

資料 市民課

14-16. ごみの収集及び処理状況

年度	区分	総世帯数	総人口	収集世帯数	収集人口	処 理 量		
						合計	焼却量	埋立量
						t	t	t
平成 28 年度		35,867	79,049	35,867	79,049	29,285	18,935	10,350
29		36,046	78,612	36,046	78,612	29,681	18,931	11,188
30		35,980	77,743	35,980	77,743	30,526	18,554	11,972
令和 元 年度		36,186	77,122	36,186	77,122	30,906	18,514	12,392
2		36,343	76,584	36,343	76,584	29,847	17,780	12,067

(注) 総世帯数、総人口は市全体の各年度3月末現在。

資料 生活環境課

(注) 処理量には、産業廃棄物を含む。

14-17. 火葬場使用状況

年次	区分	総数	大人	小人	妊娠4か月以上の胎児	身体の一部等	改葬	胞衣物
平成 28 年		1,007	984	1	18	4	—	—
29		1,004	975	6	17	4	1	1
30		1,019	991	3	17	5	2	1
令和 元 年		969	946	—	16	3	4	—
2		953	931	2	15	4	1	—

資料 市民課 (斎場)

14-18. 食肉センター使用状況

年度	区分	総数	成牛	子牛	豚	その他
				(1か月以上)		
		頭	頭	頭	頭	頭
平成 28 年度		527	522	4	—	1
29		559	551	5	—	3
30		426	413	4	6	3
令和 元 年度		323	310	7	6	—
2		162	154	3	4	1

資料 農林業振興課

14-19. 狂犬病の予防状況

年次	区分	登録頭数	予防注射数	公告頭数
			予実施頭数	
		頭	頭	頭
平成 28 年度		4,201	3,283	9
29		4,172	3,255	4
30		4,112	3,201	8
令和 元 年度		4,065	3,125	8
2		4,003	3,159	7

資料 生活環境課

14-20. 犬の引取数等

年次	区分	犬の引取数	野犬捕獲数
		頭	頭
平成 28 年度		—	11
29		1	7
30		—	10
令和 元 年度		1	10
2		2	3

資料 京都府中丹西保健所

# 15 市 民 生 活

## 15-1. 市内総生産

品 目	年 次				
	平成26年	平成27年	平成28年	平成29年	平成30年
	百万円	百万円	百万円	百万円	百万円
市内総生産	374,465	383,012	385,141	394,266	406,668
1. 産業	369,953	379,014	382,736	391,522	403,295
農林水産業	2,332	2,447	2,784	2,778	2,715
鉱業及び製造業	133,970	137,795	134,725	139,803	152,791
電気・ガス・水道・廃棄物処理業	9,175	11,102	8,422	13,631	14,392
建設業	20,728	18,352	23,248	16,520	18,308
卸売・小売業	32,879	33,049	34,843	36,155	36,052
運輸・郵便業	11,067	11,840	12,093	12,918	13,216
宿泊・飲食サービス業	7,006	7,329	7,492	7,758	7,754
情報通信業	6,686	6,401	6,112	6,300	6,559
金融・保険業	9,334	9,773	8,895	8,978	7,742
不動産業	35,682	36,162	37,012	37,303	34,196
専門・科学技術、業務支援サービス業	23,068	24,726	25,949	28,079	28,358
公務	25,574	26,780	26,836	29,444	30,024
教育	12,860	12,781	13,849	10,710	11,095
保健衛生・社会事業	26,933	28,280	28,972	29,538	28,976
その他のサービス	12,658	12,198	11,504	11,607	11,115
2. 輸入品に課される税・関税	6,435	6,451	5,633	6,190	6,853
(控除) 総資本形成に係る消費税	1,924	2,453	3,227	3,446	3,480
(控除) 帰属利子	...	...	...	...	...

(きょうとの市町村民経済計算)

資料 経営戦略課(京都府企画統計課)

15-2. たばこの消費状況

区分 年度	販売店数	消費量(数量)		たばこ税額
		千本	千円	
平成 28 年度	59	126,757	652,169	
29	53	108,025	559,768	
30	53	102,282	551,926	
令和 元 年度	53	97,907	554,635	
2	51	91,583	538,308	

(注) 販売店数は、福知山たばこ商業協同組合加入店のみの数値。

資料 税務課

(注) 消費量(数量)及びたばこ税額は、福知山たばこ商業協同組合未加入店も含む数値。

15-3. 酒類の販売状況

区分 年度	総数	清酒	合成清酒	焼酎	みりん	ビール	果実酒類	ウイスキー類	その他
平成 27 年度	7,791	581	54	691	151	2,128	153	93	3,939
28	7,909	568	52	691	148	2,192	156	88	4,014
29	7,528	534	32	659	131	1,933	155	108	3,976
30	7,356	488	34	625	113	1,818	141	129	4,008
令和 元 年度	7,203	454	32	665	105	1,763	133	105	3,946

(大阪国税局統計情報)

資料 経営戦略課

(注) 福知山税務署管内(福知山市・綾部市)の数値である。

15-4. 市民相談の状況

区分 年度	総数	行政相談		一般相談									
		市行政	国府行政	住宅関係	土地関係	登記関係	交通関係	相続関係	離婚関係	金銭貸借関係	相隣関係	家庭関係	その他
平成 28 年度	680	440	—	9	17	2	8	16	7	9	36	25	111
29	608	379	—	26	17	2	3	10	5	9	34	21	102
30	780	462	—	5	8	2	4	37	11	7	11	13	220
令和 元 年度	885	667	—	3	8	—	2	24	3	4	8	13	153
2	1,319	1,129	—	9	7	5	—	28	6	4	9	8	114

資料 市民課(市民相談室)



15-5. 法律相談の状況

年度	区分	総	住	土	登	交	相	離	金	相	家	そ
		数	宅	地	記	関	続	婚	関	隣	庭	の
		件	件	件	件	件	件	件	件	件	件	件
平成	28年度	128	13	14	1	3	24	14	6	6	3	44
	29	127	15	15	1	6	21	17	13	3	7	29
	30	127	6	8	1	1	24	23	10	2	—	52
令和	元年度	125	8	10	—	6	26	16	11	3	4	41
	2	126	4	11	1	2	23	14	9	5	5	52

資料 市民課（市民相談室）

15-6. 司法書士法律・登記相談の状況

年度	区分	総	住	土	登	交	相	離	金	相	家	そ
		数	宅	地	記	関	続	婚	関	隣	庭	の
		件	件	件	件	件	件	件	件	件	件	件
平成	28年度	106	1	16	11	1	53	3	3	1	1	16
	29	108	4	18	9	—	57	3	3	1	1	12
	30	97	2	6	12	—	49	1	4	2	1	20
令和	元年度	89	3	12	7	—	51	1	1	—	—	14
	2	82	1	1	6	—	58	1	—	—	—	15

資料 市民課（市民相談室）

15-7. テレビ放送受信契約数

（各年3月31日現在）

年次	区分	総		地上契約数	衛星放送契約数
		数	数		
平成	28年度		27,387	17,286	10,101
	29		27,678	17,205	10,473
	30		27,964	17,177	10,787
令和	元年度		28,204	17,069	11,135
	2		27,897	16,939	10,958

資料 NHK京都放送局

# 16 教育・文化

## 16-1. 市内の学校の現況

(令和3年5月1日現在)

学校種別	学校数			園児・児童・生徒・学生数						教員数 (本務者)	
	総数	公立	私立	総数	うち私立	男	うち私立	女	うち私立		うち私立
				人	人	人	人	人	人	人	人
総数	48	36	13	12,088	3,368	6,329	1,683	5,759	1,685	1,652	322
幼保連携型 認定こども園	7	1	6	474	437	219	199	255	238	132	117
幼稚園	4	3	1	409	196	212	95	197	101	37	17
小学校	14	14	—	4,096	—	2,082	—	2,014	—	303	—
中学校	11	10	1	2,178	111	1,101	59	1,077	52	211	12
高等学校	7	4	3	3,416	2,056	1,826	1,024	1,590	1,032	292	147
大学	1	2	—	743	—	475	—	268	—	534	—
専修学校	2	1	1	102	56	21	15	81	41	16	9
各種学校	1	—	1	512	512	291	291	221	221	20	20
特別支援学校	1	1	—	158	—	102	—	56	—	107	—

(注) 高等学校には京都府立福知山高等学校三和分校を含む。

資料 経営戦略課

(注) 大学には京都工芸繊維大学を含む(学生数は地域創生Tech Program所属学生のみ)。

## 16-2. 幼稚園の状況

(各年5月1日現在)

区分 年次	幼稚園数		園児数						教員数 (本務者)
	公立	私立	総数	男	女	3歳	4歳	5歳	
			人	人	人	人	人	人	人
平成29年	3	1	462 (194)	241 (99)	221 (95)	149 (74)	144 (49)	169 (71)	31 (13)
30	3	1	456 (189)	238 (90)	218 (99)	135 (60)	170 (76)	151 (53)	32 (16)
令和元年	3	1	467 (202)	249 (105)	218 (97)	146 (64)	153 (67)	168 (71)	32 (16)
2	3	1	418 (191)	212 (91)	206 (100)	125 (66)	146 (63)	147 (62)	35 (16)
3	3	1	409 (196)	212 (95)	197 (101)	137 (69)	131 (66)	141 (61)	37 (17)

(学校基本統計)

資料 経営戦略課

(注) ( )内は私立で再掲。

16-3. 小学校の状況

(各年5月1日現在)

年次	区分	学校数 (公立)	学級数	児童数			教員数(本務者)		
				総数	男	女	総数	男	女
平成 29 年		23	225	4,290	2,178	2,112	351	137	214
30		21	212	4,243	2,136	2,107	338	129	209
令和 元		20	206	4,162	2,118	2,044	335	130	205
2		16	196	4,146	2,108	2,038	316	122	194
3		14	186	4,096	2,082	2,014	303	116	187

(学校基本統計)

資料 経営戦略課

16-4. 中学校の状況

(各年5月1日現在)

年次	区分	学校数		学級数	生徒数			教員数 (本務者)
		公立	私立		総数	男	女	
平成 29 年		10	1	90 (4)	2,274 (115)	1,173 (60)	1,101 (55)	222 (12)
30		10	1	90 (4)	2,259 (124)	1,157 (60)	1,102 (64)	219 (11)
令和 元		10	1	86 (3)	2,248 (112)	1,158 (56)	1,090 (56)	218 (12)
2		10	1	86 (3)	2,219 (104)	1,124 (50)	1,095 (54)	216 (11)
3		10	1	83 (3)	2,178 (111)	1,101 (59)	1,077 (52)	211 (12)

(学校基本統計)

資料 経営戦略課

(注) ( ) 内は私立で再掲。

16-5. 高等学校の状況

(各年5月1日現在)

年次	区分	学校数	教員数 (本務者)	生徒数					
				総数	男	女			
平成 29 年		7 (3)	285 (103)	3,691 (2,080)	2,049 (1,099)	1,642 (981)			
30		7 (3)	289 (148)	3,625 (2,067)	2,003 (1,089)	1,622 (978)			
令和 元年		7 (3)	295 (169)	3,485 (1,974)	1,916 (1,038)	1,569 (936)			
2		7 (3)	294 (148)	3,435 (2,016)	1,868 (1,048)	1,567 (968)			
3		7 (3)	292 (147)	3,416 (2,056)	1,826 (1,024)	1,590 (1,032)			
学年別 生徒数		1 年		2 年		3 年		4 年	
		男	女	男	女	男	女	男	女
令和 3 年		631 (344)	562 (388)	609 (349)	514 (338)	579 (331)	501 (306)	7 (-)	13 (-)

(注) 本表には分校(定時制)を含む。

資料 市内各高等学校

(注) ( ) 内は私立で再掲。

16-6. 高等学校課程別生徒数

(各年5月1日現在)

区分 年次	総 数	普 通		文 理 科 学		農 業		家 政		機 械 テ ク ノ ロ ジ ー	
		男	女	男	女	男	女	男	女	男	女
平成 29 年	3,691	1,266	980	74	54	42	5	-	38	88	18
30	3,625	1,224	968	90	73	40	5	-	40	90	19
令和 元 年	3,485	1,165	924	99	91	31	7	-	33	88	19
2	3,435	1112	890	113	112	24	8	-	29	90	15
3	3,416	1,087	931	119	106	23	8	-	19	92	13
公 立	1,360	211	262	119	106	23	8	-	19	92	13
全 日 制	1,310	211	262	119	106	-	-	-	-	92	13
定 時 制	50	-	-	-	-	23	8	-	19	-	-
私 立	2,056	876	669	-	-	-	-	-	-	-	-

ロ ボ ッ ト 技 術 科		電 気 テ ク ノ ロ ジ ー		環 境 デ ザ イ ン		情 報 テ ク ノ ロ ジ ー		ビ ジ ネ ス 科 学		商 業		総 合 学 科		地 域 創 生 科	
男	女	男	女	男	女	男	女	男	女	男	女	男	女	男	女
93	15	99	9	70	38	57	51	46	59	53	14	161	361	-	-
90	17	97	10	68	39	66	43	48	52	54	13	136	343	-	-
92	17	95	8	62	46	67	41	52	46	45	7	120	330	-	-
91	15	94	9	60	48	69	39	34	26	46	22	122	336	13	18
87	15	96	6	66	42	67	41	16	15	47	28	101	335	25	31
87	15	96	6	66	42	67	41	16	15	-	-	-	-	25	31
87	15	96	6	66	42	67	41	16	15	-	-	-	-	25	31
-	-	-	-	-	-	-	-	-	-	-	-	-	-	-	-
-	-	-	-	-	-	-	-	-	-	47	28	101	335	-	-

(注) 本表には分校(定時制)を含む。

資料 市内各高等学校

16-7. 高等学校(私立)の出身地別在学者数

(令和3年5月1日現在)

学 年	出身地	総 数	福 知 山 市	京 都 府 (福知山市を除く)	兵 庫 県	大 阪 府	そ の 他
総	数	2,056	720	587	566	76	107
1	年	732	270	203	204	20	35
2	年	687	244	187	191	31	34
3	年	637	206	197	171	25	38

資料 市内各高等学校

16-8. 大学の状況

(令和3年5月1日現在)

学年	学 生 数			教 員 数
	総 数	男	女	
総 数	678	431	247	人
1 年	204	133	71	61 (18)
2 年	211	145	66	
3 年	141	78	63	
4 年	122	75	47	

(注) 教員数は兼務者を含む。( )内に兼務者を再掲。

資料 福知山公立大学

学年	学 生 数			教 員 数
	総 数	男	女	
総 数	65	44	21	人
1 年	16	11	5	473 (201)
2 年	9	4	5	
3 年	15	12	3	
4 年	25	17	8	

(注) 教員数は兼務者を含む。( )内に兼務者を再掲。

資料 京都工芸繊維大学

16-9. 大学の出身地別在学者数

(令和3年5月1日現在)

出身地 学年	総	福	京	兵	愛	福	石	静	富	大	その	海
	数	知	都	庫	知	井	川	岡	山	阪	他	外
	人	人	人	人	人	人	人	人	人	人	人	人
総 数	678	12	73	97	41	39	30	29	25	25	371	1
1 年	204	4	28	29	14	10	2	12	4	8	93	0
2 年	211	4	23	37	17	8	9	6	9	10	88	0
3 年	141	2	13	17	7	10	6	7	8	6	65	0
4 年	122	2	9	14	3	11	13	4	4	1	60	1

(注) 出身地は出身高校所在地で算出。

資料 福知山公立大学

(令和3年5月1日現在)

出身地 学年	総	福	京	兵	愛	福	石	静	富	大	その	海
	数	知	都	庫	知	井	川	岡	山	阪	他	外
	人	人	人	人	人	人	人	人	人	人	人	人
総 数	65	18	19	2	-	2	-	-	-	8	16	-
1 年	16	7	3	-	-	-	-	-	-	-	6	-
2 年	9	3	3	1	-	-	-	-	-	2	-	-
3 年	15	2	5	-	-	-	-	-	-	2	6	-
4 年	25	6	8	1	-	2	-	-	-	4	4	-

(注) 出身地は出身高校所在地で算出。

資料 京都工芸繊維大学

16-10. 特別支援学校の状況

(令和3年5月1日現在)

区分 学年	総 数			小 学 部		中 学 部		高 等 部		教員数
	総 数	男	女	男	女	男	女	男	女	
	人	人	人	人	人	人	人	人	人	人
総 数	158	102	56	31	16	18	19	53	21	115 (8)

(注) 学校基本調査において報告した数値。

資料 京都府立中丹支援学校

(注) 教員数には兼務教員を含め、兼務職員(非常勤講師含む)は( )内に再掲。

16-11. 児童・生徒の体位

(令和2年度)

区 分		身 長 (平均値)		体 重 (平均値)		
		男	女	男	女	
小 学 生	6 歳	本 市	116.6	115.1	21.5	20.9
		府	117.6	117.1	21.8	21.5
		全 国	117.5	116.7	22.0	21.5
	7 歳	本 市	122.3	120.7	23.7	23.2
		府	123.7	122.4	24.8	23.7
		全 国	123.5	122.6	24.9	24.3
	8 歳	本 市	128.1	127.2	27.5	26.4
		府	129.0	128.3	27.7	26.8
		全 国	129.1	128.5	28.4	27.4
	9 歳	本 市	133.1	132.6	30.4	29.2
		府	134.6	134.3	31.3	30.5
		全 国	134.5	134.8	32.0	31.1
	10 歳	本 市	138.4	139.9	34.3	34.1
		府	140.2	141.4	35.0	35.0
		全 国	140.1	141.5	35.9	35.4
	11 歳	本 市	145.1	146.4	38.8	38.9
		府	146.9	148.3	40.4	40.4
		全 国	146.6	148.0	40.4	40.3
中 学 生	12 歳	本 市	152.7	151.5	43.9	43.6
		府	155.2	152.9	46.3	43.8
		全 国	154.3	152.6	45.8	44.5
	13 歳	本 市	159.6	154.5	49.8	47.8
		府	162.1	155.8	50.9	46.9
		全 国	161.4	155.2	50.9	47.9
	14 歳	本 市	165.3	156.3	55.4	50.1
		府	166.5	157.3	55.0	49.4
		全 国	166.1	156.7	55.2	50.2

資料 教育委員会学校教育課

16-12. 児童・生徒の疾病状況

(令和2年度)

種 別			小 学 生				中 学 生			
			合 計	男	女	受検者	合 計	男	女	受検者
			人	人	人	人	人	人	人	人
眼	裸眼視力	1.0以上	2,890	1,558	1,332	4,129	789	448	341	1,794
		0.7~0.9	379	171	208		220	114	106	
		0.3~0.6	563	245	318		342	186	156	
		0.2以下	297	130	167		443	185	258	
	感 染 性 眼 疾 患		1	1	0	4,073	4	1	3	1,894
	そ の 他 の 眼 疾 異 常		393	237	156		156	91	65	
耳 鼻 咽 頭	両 耳 難 聴		11	4	7	4,129	1	1	0	1,794
	中 耳 炎		7	4	3	4,093	0	0	0	1,892
	そ の 他 の 耳 疾 異 常		241	122	119		100	61	39	
	慢 性 副 鼻 腔 炎		25	18	7		2	2	0	
	へ ん と う 腺 肥 大		9	5	4		4	1	3	
	鼻 い ん 頭 炎		130	77	53		41	28	13	
	そ の 他 の 鼻 い ん 頭 疾 患 異 常		37	21	16		5	3	2	
歯	う 歯	処置完了者	892	489	403		4,082	227	117	
		未処置歯のある者	652	351	301	74		45	29	
	そ の 他 の 歯 疾 患 及 び 口 腔 の 疾 病 異 常		396	189	207	118		73	45	
内 科 的 疾 患	脊 柱 ・ 胸 部 異 常		108	57	51	4,146	58	26	32	1,994
	心 臓 疾 患		62	38	24		49	23	26	
	喘 息		128	79	49		29	23	6	
	腎 臓 疾 患		7	1	6		0	0	0	
尿 検 査 ( た ん 白 検 出 )			9	1	8	4,144	48	34	14	1,965

資料 教育委員会学校教育課



16-13. 市立図書館の状況

(令和2年度末現在)

図書館数 (うち分館)	所 蔵 資 料 数						
	総 数	総 記	哲学・宗教	歴史・地理	社会科学	自然科学	技術・工学
4(3)	328,237	7,186	8,359	21,997	28,831	22,400	21,263

所 蔵 資 料 数							
産 業	芸 術	言 語	文 学	参考・郷土 ・行政資料	絵本・ 紙芝居	雑 誌	視聴覚資料
8,786	21,558	4,261	109,053	10,257	51,019	9,225	4,042

資料 市立図書館

16-14. 図書等貸出数

(令和2年度)

総 数	一 般 書	児 童 書	雑 誌	視聴覚資料
498,677	198,002	270,776	22,570	7,329

(注) 移動図書館及び団体貸出を含む。

資料 市立図書館

16-15. 厚生会館利用状況

区分 年次	開 館 日 数	使 用 件 数	利 用 人 員	1日平均利用人員
	日	件	人	人
平成 28 年	359	1,223	71,059	180.5
29	359	944	56,498	157.4
30	359	994	55,889	155.7
令和 元 年	359	1,065	55,711	155.7
2	310	509	20,099	64.8

資料 文化・スポーツ振興課

16-16. 市民会館・中央公民館利用状況

区分 年次	市民交流プラザふくちやま		中 央 公 民 館	
	開 館 日 数	利 用 人 員	開 館 日 数	利 用 人 員
	日	人	日	人
平成 28 年	359	101,373	359	39,116
29	359	133,120	359	41,969
30	359	124,291	359	41,305
令和 元 年	359	143,851	359	46,226
2	311	66,647	311	22,584

資料 中央公民館

16-17. 福知山鉄道館ポッポランド利用状況

年次	区分	利 用 人 員	月間平均利用人員
		人	人
平成 28 年		16,052	1,337
29		20,678	1,723
30		6,914	2,304
令和 元 年		-	-
2		-	-

資料 産業観光課

16-18. 新町文化センター利用状況

年次	区分	開 館 日 数	使 用 件 数	利 用 人 員	1日平均利用人員
		日	件	人	人
平成 28 年		290	577	5,012	17.3
29		289	515	4,578	15.8
30		287	465	3,999	13.9
令和 元 年		290	402	3,277	11.3
2		59	75	573	9.7

(注) 令和2年3月31日で廃止

資料 文化・スポーツ振興課

16-19. 福知山城天守閣（福知山市郷土資料館）利用状況

年次	区分	開 館 日 数	入 館 者 数			
			延 人 員	1日平均人員	団 体	団 体 人 員
			人	人	団体	人
平成 28 年		308	41,293	134.1	28	1,074
29		308	37,656	122.3	27	1,331
30		287	36,301	126.5	23	816
令和 元 年		308	74,886	243.1	176	7,662
2		296	122,671	414.4	50	2,035

資料 文化・スポーツ振興課

16-20. 佐藤太清記念美術館利用状況

年次	区分	開 館 日 数	入 館 者 数			
			延 人 員	1日平均人員	団 体	団 体 人 員
			人	人	団体	人
平成 28 年		282	12,278	43.5	8	283
29		238	8,659	36.4	8	400
30		284	8,666	30.5	2	67
令和 元 年		289	9,275	32.1	7	265
2		274	83,357	304.2	31	1125

(注) 令和2年1月11日より、福知山光秀ミュージアム開館

資料 文化・スポーツ振興課

## 16-21. 丹波生活衣館利用状況

年次	区分	開館日数	入館者数			施設利用件数
			延人員	1日平均人員	団体数	
		日	人	人	団体	件
平成 28 年		293	7,447	25.4	32	99
29		298	7,163	24.1	32	90
30		292	8,985	30.7	33	91
令和 元年		295	8,030	27.2	58	105
2		253	10,217	40.4	32	106

資料 文化・スポーツ振興課

## 16-22. 芦田均記念館利用状況

年次	区分	開館日数	入館者数			施設利用件数
			延人員	1日平均人員	団体数	
		日	人	人	団体	件
平成 28 年		309	3,417	11.1	9	44
29		307	3,151	10.3	7	52
30		305	2,755	9.0	11	55
令和 元年		306	2,948	9.6	6	34
2		259	1,904	7.4	2	23

資料 文化・スポーツ振興課

## 16-23. 治水記念館利用状況

年次	区分	開館日数	入館者数			
			延人員	1日平均人員	団体	団体人員
		日	人	人	団体	人
平成 28 年		307	3,250	10.6	41	1,124
29		305	3,471	11.4	34	1,094
30		302	2,096	6.9	23	675
令和 元年		304	3,080	10.1	34	851
2		253	2,048	8.1	20	453

資料 文化・スポーツ振興課

## 16-24. 児童科学館利用状況

年次	区分	開館日数	入館者数		
			総数	4歳~中学生	大人
		日	人	人	人
平成 28 年		310	33,129	16,458	16,671
29		308	31,655	15,788	15,867
30		308	31,492	15,664	15,828
令和 元年		307	34,031	16,780	17,251
2		263	16,585	7,439	9,146

(注) 共通入場券による入館を含む。

資料 都市・交通課

## 16-25. 川口地域公民館・体育館利用状況

年次	区分	開館日数	公民館 利用者数	体育館 利用者数	1日平均 利用人員
		日	人	人	人
平成 28 年		292	2,067	2,341	15.1
29		296	2,422	2,727	17.4
30		289	2,549	1,741	14.8
令和 元年		291	2,579	2,131	16.2
2		258	1,674	1,931	13.9

資料 中央公民館

## 16-26. 日新地域公民館・体育館利用状況

年次	区分	開館日数	公民館 利用者数	体育館 利用者数	1日平均 利用人員
		日	人	人	人
平成 28 年		293	10,704	8,516	65.6
29		291	12,381	8,510	71.8
30		288	11,847	8,266	69.8
令和 元年		291	13,510	7,307	71.5
2		258	6,859	4,180	40.0

資料 中央公民館

## 16-27. 北陵地域公民館・体育館利用状況

年次	区分	開館日数	公民館 利用者数	体育館 利用者数	1日平均 利用人員
		日	人	人	人
平成 28 年		292	1,741	2,525	14.6
29		292	1,948	2,808	16.3
30		289	810	894	5.9
令和 元年		291	808	774	5.4
2		258	51	200	0.9

資料 中央公民館

## 16-28. 六人部地域公民館・体育館利用状況

年次	区分	開館日数	公民館 利用者数	体育館 利用者数	1日平均 利用人員
		日	人	人	人
平成 28 年		291	9,035	9,537	63.8
29		292	8,960	8,438	59.6
30		288	8,852	8,925	61.7
令和 元年		291	8,407	8,487	58.1
2		257	5,041	7,280	59.9

資料 中央公民館

16-29. 成和地域公民館・体育館利用状況

年次	区分	開館日数	公民館 利用者数	体育館 利用者数	1日平均 利用人員
		日	人	人	人
平成 28 年		292	6,742	10,732	59.8
29		292	6,551	11,723	62.6
30		293	7,035	10,745	60.7
令和 元年		291	6,324	9,403	54
2		260	3,672	7,914	44.6

資料 中央公民館

16-30. 桃映地域体育館利用状況

年次	区分	開館日数	利用者数	1日平均 利用人員
		日	人	人
平成 28 年		292	8,121	27.8
29		292	8,383	28.7
30		288	8,594	29.8
令和 元年		291	8,722	30.0
2		258	8,519	29.6

資料 中央公民館

16-31. 三和地域公民館利用状況

年次	区分	開館日数	利用者数	1日平均 利用人員
		日	人	人
平成 28 年		360	8,077	22.4
29		359	7,833	21.8
30		359	8,198	22.8
令和 元年		359	7,352	20.5
2		311	4,150	13.3

資料 中央公民館

16-32. 夜久野町生涯学習センター利用状況

年次	区分	開館日数	利用者数	1日平均 利用人員
		日	人	人
平成 28 年		320	17,479	54.6
29		307	17,403	56.7
30		326	18,155	55.7
令和 元年		317	15,051	47.5
2		284	7,814	27.5

資料 教育委員会生涯学習課

16-33. 大江地域公民館利用状況

年次	区分	開館日数		利用者数		1日平均 利用人員	
		日	人	人	人		
平成 28 年		291	4,185		14.4		
	29	292	4,119		14.1		
	30	287	7,881		27.5		
令和 元年		291	6,710		23.1		
	2	243	2,940		11.9		

資料 中央公民館

16-34. 温水プール利用状況

年次	区分	利用者数		
		総数	一般	スイミングスクール
		人	人	人
平成 28 年		92,505	15,275	77,230
	29	95,382	16,174	79,208
	30	87,317	13,169	74,148
令和 元年		92,792	15,289	77,503
	2	63,532	10,550	52,982

資料 文化・スポーツ振興課

16-35. 市民運動場利用状況

年次	施設	利用者数				
		市民体育館	野球場	庭球場	弓道場	猪崎河川敷運動広場
		人	人	人	人	人
平成 28 年		37,620	16,763	8,026	5,331	17,763
	29	42,628	15,405	4,641	5,548	12,363
	30	37,925	15,144	3,689	5,651	...
令和 元年		40,487	15,245	3,400	5,631	...
	2	25,782	8,538	1,786	4,813	...

(注) 猪崎河川敷運動広場については平成29年12月より使用許可申請の受付を休止している。

資料 文化・スポーツ振興課

16-36. 武道館利用状況

年次	区分	利用者数		
		総数	剣道場	柔道場
		人	人	人
平成 28 年		41,100	25,067	16,033
	29	45,486	24,153	21,333
	30	42,233	22,444	19,789
令和 元年		46,521	25,731	20,790
	2	19,488	9,377	10,111

資料 都市・交通課

16-37. 三段池公園総合体育館・三段池公園テニスコート利用状況

年次	区分	総合体育館			テニスコート		
		開館日数	利用者数	1日平均 利用人員	開館日数	利用者数	1日平均 利用人員
		日	人	人	日	人	人
平成 28 年		308	60,031	194.9	308	22,085	71.7
29		306	69,524	227.2	306	24,488	80.0
30		307	139,622	454.7	307	31,584	102.8
令和 元年		306	188,503	616.0	306	30,802	100.7
2		261	29,786	114.1	266	21,467	80.7

資料 都市・交通課

16-38. 福知山市動物園の入園状況

年次	区分	開館日数	入園者数		
			総数	4歳～中学生	大人
		日	人	人	人
平成 28 年		310	74,777	24,287	50,490
29		308	72,933	23,700	49,233
30		313	67,606	22,107	45,499
令和 元年		294	67,497	22,229	45,268
2		250	51,458	15,731	35,727

(注) 共通入場券による入園を含む。

資料 都市・交通課

16-39. 福知山市都市緑化植物園の入園状況

年次	区分	開館日数	入園者数		
			総数	4歳～中学生	大人
		日	人	人	人
平成 28 年		310	7,668	2,182	5,486
29		308	7,063	1,901	5,162
30		308	7,311	2,046	5,265
令和 元年		307	6,031	1,756	4,275
2		263	4,530	755	3,775

(注) 共通入場券による入園を含む。

資料 都市・交通課

## 16-40. やくの木と漆の館利用状況

年次	入館者数
	人
平成 28 年	1,209
29	1,257
30	1,183
令和 元年	1,364
2	946

資料 夜久野支所

## 16-41. 夜久野町化石・郷土資料館利用状況

年次	入館者数
	人
平成 28 年	536
29	588
30	604
令和 元年	741
2	340

資料 文化・スポーツ振興課

## 16-42. 日本の鬼の交流博物館利用状況

年次	入館者数
	人
平成 28 年	7,935
29	8,221
30	10,410
令和 元年	7,846
2	9,812

資料 文化・スポーツ振興課

## 16-43. 大江山鬼瓦工房利用状況

年次	入館者数
	人
平成 28 年	499
29	615
30	331
令和 元年	268
2	131

資料 大江支所

## 16-44. 和紙伝承館利用状況

年次	入館者数
	人
平成 28 年	899
29	636
30	592
令和 元年	760
2	351

資料 大江支所

## 16-45. 大雲記念館利用状況

年次	入館者数
	人
平成 28 年	509
29	652
30	291
令和 元年	332
2	360

資料 大江支所

## 16-46. 大雲塾舎利用状況

年次	入館者数
	人
平成 28 年	7,880
29	7,810
30	8,710
令和 元年	7,219
2	2,333

資料 大江支所



16-47. 文化財の状況  
(令和3年4月1日現在)

区 分	総 数	建 造 物	絵 画	彫 刻	工 芸 品	書 籍	典 籍	古 文 書	無 形	無 文 形 化 民 俗 財	有 文 形 化 民 俗 財	史 跡	天 記 念 物	環 保 全 地 境 区	考 古 資 料	記 念 物	文 化 的 景 観	ふ る さ と 森	文 化 財 の 数
総 数	267	67	37	50	20	2	4	17	1	13	4	6	25	5	12	1	2	1	1
重要文化財	5	1	2	1	—	—	—	—	—	—	—	—	—	—	1	—	—	—	—
国登録文化財	6	5	—	—	—	—	—	—	—	—	—	—	—	—	—	1	—	—	—
国 設 定	1	—	—	—	—	—	—	—	—	—	—	—	—	—	—	—	—	—	1
府指定文化財	34	5	7	1	2	—	2	4	1	2	1	3	2	—	4	—	—	—	—
府登録文化財	(13)	(4)	—	(1)	(2)	—	—	—	—	(6)	—	—	—	—	—	—	—	—	—
府暫定登録文化財	36	27	4	—	—	—	—	1	—	—	—	—	—	—	4	—	—	—	—
	(7)	—	(4)	(2)	—	—	—	—	—	(1)	—	—	—	—	—	—	—	—	—
府決定文化財	5	—	—	—	—	—	—	—	—	—	—	—	—	5	—	—	—	—	—
府 選 定	2	—	—	—	—	—	—	—	—	—	—	—	—	—	—	—	—	2	—
市指定文化財	146	19	23	41	8	2	2	9	—	11	2	3	23	—	3	—	—	—	—
市重要資料	32	10	1	7	10	—	—	3	—	—	1	—	—	—	—	—	—	—	—

(注) ( )内は市指定文化財のうち府登録文化財又は  
府暫定登録文化財のもの。

資料 文化・スポーツ振興課

# 17 司 法・警 察・消 防

17-1. 刑事事件処理状況(福知山簡易裁判所扱)

年次	区分	受 理			既 済	未 済
		総 数	旧 受	新 受		
		人	人	人	人	人
	( 通常 )					
平成 28 年		1	—	1	1	—
29		—	—	—	—	—
30		—	—	—	—	—
令和 元 年		—	—	—	—	—
2		—	—	—	—	—
	(略式事件)					
平成 28 年		359	2	357	353	6
29		320	6	314	314	6
30		283	6	277	270	13
令和 元 年		236	13	223	234	2
2		214	2	212	214	—

(注) (通常)とは、通常第一審事件。

資料 京都地方裁判所

17-2. 民事事件処理状況(福知山簡易裁判所扱)

年次	区分	受 理			既 済	未 済
		総 数	旧 受	新 受		
		件	件	件	件	件
	( 訴訟 )					
平成 28 年		107	31	76	90	17
29		104	17	87	78	26
30		162	26	136	124	38
令和 元 年		155	38	117	107	48
2		146	48	98	134	12
	( 調 停 )					
平成 28 年		47	9	38	36	11
29		38	11	27	26	12
30		39	12	27	25	14
令和 元 年		39	14	25	33	6
2		33	6	27	25	8

(注) (訴訟)は、通常訴訟、手形・小切手訴訟、少額訴訟の総数。

資料 京都地方裁判所

17-3. 刑事事件処理状況（京都地方裁判所福知山支部扱）

年次	区分	受 理			既 済	未 済
		総 数	旧 受	新 受		
		人	人	人	人	人
平成 28 年		72	16	56	55	17
29		81	17	64	59	22
30		87	22	65	70	17
令和 元 年		85	17	68	71	14
2		83	14	69	56	27

（注）数値は、通常第一審事件の数。

資料 京都地方裁判所

17-4. 民事事件処理状況（京都地方裁判所福知山支部扱）

年次	区分	受 理			既 済	未 済
		総 数	旧 受	新 受		
		件	件	件	件	件
平成 28 年		355	143	212	204	151
29		392	151	241	232	160
30		373	160	213	227	146
令和 元 年		385	146	239	223	162
2		390	162	228	225	165

（注）数値は、第一審通常訴訟、手形・小切手訴訟、破産、民事執行（配当等手続を除く）の総数。

資料 京都地方裁判所

17-5. 家事審判事件処理状況（京都家庭裁判所福知山支部扱）

年次	区分	受 理			既 済	未 済
		総 数	旧 受	新 受		
		件	件	件	件	件
平成 28 年		830	87	743	773	57
29		949	57	892	865	84
30		1,003	84	919	905	98
令和 元 年		1,121	98	1,023	1,022	99
2		1,046	99	947	948	98

資料 京都家庭裁判所

17-6. 家事調停事件処理状況（京都家庭裁判所福知山支部扱）

年次	区分	受 理			既 済	未 済
		総 数	旧 受	新 受		
		件	件	件	件	件
平成 28 年		167	45	122	85	82
29		191	82	109	147	44
30		160	44	116	105	55
令和 元 年		173	55	118	118	55
2		160	55	105	113	47

資料 京都家庭裁判所

17-7. 警察職員数

(令和3年4月1日現在)

総数	警視	警部	警部補	巡査部長	巡査	一般職員
人	人	人	人	人	人	人
143	2	6	34	60	35	6

資料 福知山警察署

17-8. 刑法犯罪発生検挙状況

年次	区分	認知数	検挙数	検挙人員	
				総数	うち少年
				人	人
平成 28 年		458	192	123	17
29		459	211	136	13
30		354	195	137	12
令和 元 年		389	145	112	14
2		337	141	115	14
凶悪犯		6	5	5	0
粗暴犯		19	15	17	4
窃盗犯		224	78	53	7
知能犯		19	14	13	0
風俗犯		12	5	4	1
その他		57	24	23	2

(注) 福知山警察署管内の数値。

資料 福知山警察署

(注) 「凶悪犯」とは殺人、強姦性交等、放火、強盗をいい、「窃盗犯」とは空き巣、車上狙い、オートバイ盗、自転車盗など、「粗暴犯」とは暴行、傷害、脅迫、恐喝をいう。

(注) 合同捜査を含めて計上するため、総数と内訳に差異が生じる場合がある。

17-9. 特別法令違反事件検挙状況

(令和2年)

区分	総数	覚せい剤取締法	毒劇物取締法	出入国管理及び 難民認定法違反	銃刀法
検挙件数	38	16	1	—	2
検挙人員	39	9	—	—	2
区分	電波法	風俗適正化法	廃棄物処理法	児童福祉法	出資法
検挙件数	—	1	7	—	—
検挙人員	—	2	9	—	—
区分	貸金業規制法	大麻取締法	屋外広告物条例	軽犯罪法	青少年育成条例
検挙件数	—	5	—	3	3
検挙人員	—	4	—	8	5

(注) 福知山警察署管内の数値。

資料 福知山警察署

(注) 合同捜査を含めて計上するため、総数と内訳に差異が生じる場合がある。

17-10. 交通事故類型別発生状況及び安全施設

年次	区分	交 通 事 故					安 全 施 設		
		総 数	人対車両 事 故	車両相互 事 故	車両単独 事 故	踏切事故	不 明 その他	信 号 機	横 断 歩道橋
		件	件	件	件	件	件	機	橋
平成 28 年		185	24	156	5	—	—	154	4
29		203	18	179	6	—	—	155	4
30		173	18	149	6	—	—	155	4
令和 元 年		125	16	106	3	—	—	156	4
2		94	11	81	2	—	—	158	4

(注) 福知山警察署管内の数値。

資料 福知山警察署

17-11. 交通事故による年齢別死傷者数

区 分	総 数	15歳以下	16～19	20～24	25～29	30歳代	40歳代	50歳代	60～64	65～69	70～79	80歳以上
	人	人	人	人	人	人	人	人	人	人	人	人
令和 2 年	118	10	6	4	10	18	21	20	6	4	9	10
死 亡	2	—	—	—	—	—	1	—	—	—	—	1
負傷者	116	10	6	4	10	18	20	20	6	4	9	9

(注) 福知山警察署管内の数値。

資料 福知山警察署

17-12. 消防職員数

(令和3年4月1日現在)

区 分	総 数	消防監	消 防 司令長	消防 司令	消 防 司令補	消防 士長	消 防 副士長	消防士	事務 吏員
	人	人	人	人	人	人	人	人	人
総 数	130	1	2	26	13	57	0	30	1
本 部	27	1	1	7	3	9	—	5	1
消 防 署	56	—	1	14	5	25	—	11	—
東 分 署	24	—	—	3	2	12	—	7	—
北 分 署	23	—	—	2	3	11	—	7	—

資料 消防本部

17-13. 消防団員数

(令和3年4月1日現在)

総 数	団 長	副 団 長	分 団 長	副分団長	部 長	班 長	消防団員
人	人	人	人	人	人	人	人
1,651	1	6	29	29	140	194	1,252

資料 消防本部

17-14. 消防用車両数

(令和3年4月1日現在)

区分	指令車	広報車	救急車	タンク車	化学車	ポンプ通車	積載型付車	小型ポンプ	はしご車	救助工作車	消防資機材車	消防車両
総数	2	3	6	1	1	6	88	—	1	1	6	7
本部・消防署	2	3	6	1	1	5	—	—	1	1	6	6
消防団	—	—	—	—	—	1	88	—	—	—	—	1

資料 消防本部

17-15. 消防水利の状況

(令和3年4月1日現在)

消火栓	防火水そう	
	40m <sup>3</sup> 以上	20m <sup>3</sup> ～39m <sup>3</sup>
4,271	1,145	214

資料 消防本部

17-16. 火災概況

区分 年次	出火件数					焼損棟数	焼損面積			死者	負傷者	り災世帯数	損害額
	総数	建物	林野	車両	その他		建物		林野				
							床面積	表面積					
平成 28 年	38	20	1	3	14	23	683	4	38	2	5	19	28,565
29	42	18	3	7	14	21	763	47	3	4	4	12	38,762
30	38	15	—	3	20	19	1,013	34	—	—	6	7	48,176
令和 元年	28	12	—	6	10	19	447	3	—	2	4	10	41,215
2	17	10	2	1	4	12	275	—	15	1	1	2	17,394

資料 消防本部

17-17. 火災の原因別発生件数

区分 年次	総数	たばこ	こぼれ	かまど	焼却炉	ストーブ	こたつ	煙突・煙道	排気管	電気機器	内燃機	火あそび	マッチ・ライター	たき火・火入れ	(枯草焼き)	灯火	取灰	放火・放火の疑い	その他	不明・調査中
平成 28 年	38	3	3	—	—	1	—	—	1	2	1	—	—	13	1	—	8	4	1	
29	42	3	1	—	—	—	—	—	1	4	—	2	—	8	—	—	6	13	4	
30	38	3	1	—	—	—	—	—	—	2	—	6	—	14	—	—	3	8	1	
令和 元年	28	—	—	1	2	1	1	—	1	4	—	—	—	9	—	—	1	2	6	
2	17	—	—	—	—	—	—	—	1	1	—	—	—	5	—	2	2	5	1	

資料 消防本部

17-18. 火災損害額

年次	区分	総額	建物	内容物	林野	車両	その他	爆発
		千円	千円	千円	千円	千円	千円	千円
平成 28 年		28,565	19,568	6,953	—	444	—	1,600
29		38,762	24,973	6,507	—	691	213	6,378
30		48,176	41,275	6,626	—	258	17	—
令和 元年		41,215	35,198	5,436	—	543	38	—
2		17,394	16,169	965	1	127	132	—

資料 消防本部

17-19. 覚知別火災発生件数

年次	区分	総数	火災専用電話	警察電話	事後聞知	一般加入電話	その他
平成 28 年		38	21	—	12	3	2
29		42	27	—	10	4	1
30		38	20	—	9	6	3
令和 元年		28	18	—	6	2	2
2		17	14	—	1	1	1

資料 消防本部

17-20. 救急活動の状況

年次	区分	総数	救急状況										
			火災	自然災害	水難	交通	労災	運動	一般負傷	加害	自行損傷	急病	その他
(出動件数)													
平成 28 年		3,611	35	—	—	356	41	18	513	8	49	2,288	303
29		3,699	55	1	6	263	28	23	536	15	37	2,432	303
30		3,674	32	3	2	271	47	43	523	12	33	2,431	277
令和 元年		3,632	29	—	2	271	23	26	606	10	40	2,424	201
2		3,137	26	—	1	232	36	12	506	9	42	2,079	194
(搬送人員)													
平成 28 年		3,276	5	—	—	360	38	18	492	7	27	2,064	265
29		3,382	6	1	6	275	26	23	507	13	21	2,230	274
30		3,373	5	1	—	278	46	38	493	11	21	2,241	239
令和 元年		3,314	3	—	—	271	22	24	570	9	27	2,213	175
2		2,858	—	—	1	247	35	12	491	8	25	1,865	174

資料 消防本部

# 18 行 政

## 18-1. 市議会の概要

(令和3年3月31日現在)		(令和2年1月～令和2年12月)		本会議日数
議 員 数		議 会 開 会 数		
条例定数	現員数	定 例	臨 時	
人	人	回	回	日
24	24	4	2	32

資料 市議会事務局

## 18-2. 党派・会派別市議会議員数

(令和3年3月31日現在)

党派	総 数	共 産 党	公 明 党	自由民主党	地域政党 ふくちやま	無所属
	人	人	人	人	人	人
	24	5	3	1	1	14

会派	総 数	福知山市議会 公明党	日本共産党 福知山市会 議 員 団	蒼士会	大志の会	福知山 未来の会	新政会	無会派
	人	人	人	人	人	人	人	人
	24	3	5	3	2	4	6	1

資料 市議会事務局

## 18-3. 議案・請願及び陳情処理状況

年 次	議 案	原 案 可 決	修 正 可 決	否 決	継 続 審 査	そ の 他	請 願 受 理	採 択	不 採 択	継 続 審 査	そ の 他	陳 要 望 情 受 理
	件	件	件	件	件	件	件	件	件	件	件	件
平成 28 年	190	189	—	1	—	—	5	2	3	—	—	8
29	175	175	—	—	—	—	2	1	1	—	—	9
30	168	165	—	—	3	—	19	4	15	—	—	5
令和 元 年	165	165	—	—	—	—	18	3	15	—	—	13
2	194	193	—	1	—	—	6	—	6	—	—	9

資料 市議会事務局



18-4. 職種別市職員数

(各年4月1日現在)

区 分	職 員 総 数			行政職	技能労務職	消防職
	総 数	男	女			
	人	人	人	人	人	人
平成 29 年	1,429	751	678	1,298	3	128
30	1,415	752	663	1,283	3	129
31	1,419	746	673	1,289	2	128
令和 2 年	1,430	742	688	1,300	1	129
3	1,429	744	685	1,299	1	129
市長部局	533	307	226	532	1	—
市議会事務局	7	5	2	7	—	—
選管事務局	1	1	—	1	—	—
監査事務局	3	2	1	3	—	—
教委事務局	45	23	22	45	—	—
公平事務局	1	1	—	1	—	—
農委事務局	4	4	—	4	—	—
消防本部	130	126	4	1	—	129
上下水道部	52	45	7	52	—	—
市民病院	653	230	423	653	—	—

(注) 選管事務局とは選挙管理委員会事務局、監査事務局とは監査委員事務局、  
 教委事務局とは教育委員会事務局、公平事務局とは公平委員会事務局、農委  
 事務局とは農業委員会事務局。

資料 職員課

(注) 行政職に教育職・医療職を含む。

18-5. 永久選挙人名簿登録者数

(各年9月定時登録日現在)

区分 年次	有 権 者 数		
	総 数	男	女
	人	人	人
平成 28 年	65,722	32,074	33,648
29	65,288	31,892	33,396
30	64,901	31,733	33,168
令和 元 年	64,296	31,489	32,807
2	63,892	31,332	32,560
3	63,526	31,215	32,311

(注) 平成28年以前は各年9月2日現在。

資料 選挙管理委員会事務局

18-6. 在外選挙人名簿登録者数

(各年9月定時登録日現在)

区分 年次	有 権 者 数		
	総 数	男	女
	人	人	人
平成 29 年	31	18	13
30	35	18	17
令和 元 年	34	18	16
2	38	20	18
3	39	21	18

資料 選挙管理委員会事務局

18-7. 投票区別選挙人名簿登録者数

(令和3年9月登録日現在)

投票区	投票所	登録者数			投票区	投票所	登録者数		
		男	女	計			男	女	計
	計	人	人	人		人	人	人	
1	—				46	南佳屋野児童館	643	769	1,412
2	福知山市厚生会館	1,245	1,333	2,578	47	菟原下一公民館	90	100	190
3	惇明小学校	884	1,019	1,903	48	菟原下二総合会館	52	47	99
4	福知山幼稚園	797	797	1,594	49	菟原集落センター	106	112	218
5	南陵中学校	1,631	1,242	2,873	50	高杉集落センター	37	32	69
6	昭和小学校	1,658	1,742	3,400	51	友渕会館	48	57	105
7	大正小学校	1,887	1,867	3,754	52	大身集落センター	100	109	209
8	福知山高等学校	1,424	1,396	2,820	53	—			—
9	川北公会堂	146	167	313	54	—			—
10	庵我会館	872	966	1,838	55	中出公民館	77	95	172
11	—			—	56	福知山市三和支所	377	365	742
12	篠尾中央集会所	1,896	2,023	3,919	57	寺尾公民館	77	88	165
13	成和中学校	979	1,016	1,995	58	芦渕集落センター	166	179	345
14	拝師公会堂	502	516	1,018	59	大原第二集会所	44	56	100
15	遷喬小学校	1,413	1,468	2,881	60	台頭コミュニティセンター	40	45	85
16	下川口会館	286	351	637	61	川合集落センター	68	67	135
17	口榎原公民館	234	240	474	62	岬公民館	82	87	169
18	上豊富小学校	402	426	828	63	—			—
19	談公会堂	87	97	184	64	稲垣公民館	59	56	115
20	—			—	65	畑交流センター	37	43	80
21	上六人部会館	318	384	702	66	旧明正小学校	190	213	403
22	池田公民館	85	83	168	67	夜久野町教育集会所	181	203	384
23	宮会館	55	57	112	68	中千原公民館	78	89	167
24	中六人部ふれあいセンター	154	166	320	69	中夜久野地区公民館	269	282	551
25	田野公民館	110	114	224	70	夜久野町ふれあいの里福祉センター	95	120	215
26	六人部小学校	1,586	1,504	3,090	71	さわやか館	253	275	528
27	六人部地域公民館	590	583	1,173	72	直見総合センター	134	150	284
28	岩間構造改善センター	71	73	144	73	現世公民館	49	41	90
29	上川口会館	366	392	758	74	福知山大江支所	265	316	581
30	下小田公会堂	168	183	351	75	金屋ふれあいセンター	236	266	502
31	大呂公民館	61	58	119	76	美鈴小学校	206	254	460
32	旧金谷小学校	364	404	768	77	旧物成小学校体育館	51	52	103
33	三岳会館	143	143	286	78	橋谷卓球場	9	10	19
34	上佐々木公会堂	42	50	92	79	—			—
35	喜多生活改善センター	19	16	35	80	河西下生活改善センター	62	53	115
36	金山会館	80	98	178	81	小原田公会堂	26	20	46
37	天座会館	70	68	138	82	公庄公会堂	76	90	166
38	—			—	83	在田公会堂	179	178	357
39	雲原公民館	96	120	216	84	大江地域公民館	87	116	203
40	私市公民館	77	83	160	85	尾藤奥公会堂	44	50	94
41	報恩寺公民館	202	251	453	86	南有路児童館	136	147	283
42	森垣公会堂	210	232	442	87	三ヶ村公民館	103	110	213
43	成仁小学校	2,004	2,004	4,008	88	有路下公民館	108	109	217
44	雀部小学校	1,012	1,051	2,063	89	三河公会堂	70	90	160
45	丘児童センター	1,078	1,050	2,128	90	かしの木台ホール	901	937	1,838

(注) 第1投票所、第11投票所、第20投票所、第38投票所、第53投票所、第54投票所、第63投票所、

資料 選挙管理委員会事務局

第79投票所は欠番

18-8. 各種選挙投票状況

選挙区分	執行年月日	当日の有権者数			投票者数			投票率		
		総数	男	女	総数	男	女	総数	男	女
		人	人	人	人	人	人	%	%	%
衆議院議員	H 17 . 9 . 11	53,803 (53,831)	26,011 (26,022)	27,792 (27,809)	36,563 (36,568)	17,551 (17,553)	19,012 (19,015)	67.96 (67.93)	67.48 (67.45)	68.41 (68.38)
	H 21 . 8 . 30	65,501 (65,501)	31,576 (31,576)	33,925 (33,925)	47,434 (47,424)	23,062 (23,061)	24,372 (24,363)	72.42 (72.4)	73.04 (73.03)	71.84 (71.81)
	H 24 . 12 . 16	65,356 (65,356)	31,718 (31,718)	33,638 (33,638)	39,678 (39,673)	19,589 (19,588)	20,089 (20,085)	60.71 (60.70)	61.76 (61.76)	59.72 (59.71)
	H 26 . 12 . 14	64,852 (64,852)	31,544 (31,544)	33,308 (33,308)	34,958 (34,955)	17,330 (17,328)	17,628 (17,627)	53.90 (53.90)	54.94 (54.93)	52.92 (52.92)
	H 29 . 10 . 22	65,300 (65,300)	31,887 (31,887)	33,413 (33,413)	34,709 (34,698)	17,259 (17,251)	17,450 (17,447)	53.15 (53.14)	54.13 (54.10)	52.23 (52.22)
	R 3 . 10 . 31	63,505 (63,505)	31,253 (31,253)	32,252 (32,252)	35,953 (35,952)	17,820 (17,821)	18,133 (18,131)	56.61 (56.61)	57.02 (57.02)	56.22 (56.22)
参議院議員	H 19 . 7 . 29	66,238 (66,238)	31,984 (31,984)	34,254 (34,254)	39,880 (39,880)	19,505 (19,505)	20,375 (20,375)	60.21 (60.21)	60.98 (60.98)	59.48 (59.48)
	H 22 . 7 . 11	65,427 (65,427)	31,585 (31,585)	33,842 (33,842)	38,361 (38,362)	18,899 (18,898)	19,462 (19,464)	58.63 (58.63)	59.84 (59.83)	57.51 (57.51)
	H 25 . 7 . 21	65,496 (65,496)	31,799 (31,799)	33,697 (33,697)	35,624 (35,624)	17,789 (17,788)	17,835 (17,836)	54.39 (54.39)	55.94 (55.94)	52.93 (52.93)
	H 28 . 7 . 10	65,826 (65,826)	32,115 (32,115)	33,711 (33,711)	34,491 (34,490)	17,191 (17,189)	17,300 (17,301)	52.40 (52.40)	53.53 (53.52)	51.32 (51.32)
	R 元 . 7 . 21	64,692 (64,692)	31,707 (31,707)	32,985 (32,985)	30,704 (30,701)	15,373 (15,370)	15,331 (15,331)	47.46 (47.46)	48.48 (48.48)	46.48 (46.48)
京都府知事	H 10 . 4 . 12	51,254	24,651	26,603	25,678	12,178	13,500	50.10	49.40	50.75
	H 14 . 4 . 7	52,235	25,158	27,077	28,265	13,638	14,627	54.11	54.21	54.02
	H 18 . 4 . 9	65,282	31,384	33,898	31,455	14,909	16,546	48.18	47.51	48.81
	H 22 . 4 . 11	64,430	31,030	33,400	30,595	14,799	15,796	47.49	47.69	47.29
	H 26 . 4 . 6	64,324	31,162	33,162	26,892	13,114	13,778	41.81	42.08	41.55
H 30 . 4 . 8	64,392	31,403	32,989	26,829	13,101	13,728	41.67	41.72	41.61	
府議会議員	H 15 . 4 . 13	52,367	25,195	27,172	27,141	12,826	14,315	51.83	50.91	52.68
	H 19 . 4 . 8	65,169	31,357	33,812	36,940	17,672	19,268	56.68	56.36	56.99
	H 23 . 4 . 10	64,425	31,089	33,336	34,566	16,691	17,875	53.65	53.69	53.62
	H 27 . 4 . 12	63,984	31,073	32,911	28,665	14,037	14,628	44.80	45.17	44.45
	H 31 . 4 . 7	63,839	31,183	32,656	28,206	13,747	14,459	44.18	44.08	44.28
市長	H 16 . 6 . 20	52,646	25,393	27,253	29,244	13,765	15,479	55.55	54.21	56.80
	H 20 . 6 . 15	64,689	31,087	33,602	38,049	17,950	20,099	58.82	57.74	59.81
	H 24 . 6 . 10	64,390	31,169	33,221	35,237	16,848	18,389	54.72	54.05	55.35
	H 28 . 6 . 12	63,114	30,647	32,467	33,866	16,277	17,589	53.66	53.11	54.18
	R 2 . 6 . 14	62,917	30,772	32,145	31,332	15,172	16,160	49.80	49.30	50.27
市議会議員	H 15 . 4 . 27	52,353	25,174	27,179	35,153	16,389	18,764	67.15	65.10	69.04
	H 19 . 4 . 22									
	福知山市中央選挙区				無	無	無	無	無	無
	三和町選挙区	3,643	1,745	1,898	2,741	1,291	1,450	75.24	73.98	76.40
	夜久野町選挙区	3,912	1,804	2,108	3,115	1,409	1,706	79.63	78.10	80.93
	大江町選挙区	4,600	2,164	2,436	3,628	1,693	1,935	78.87	78.23	79.43
	H 23 . 4 . 24	64,368	31,062	33,306	39,890	18,985	20,905	61.97	61.12	62.77
H 27 . 4 . 26	64,641	31,452	33,189	35,765	17,037	18,728	55.33	54.17	56.43	
H 31 . 4 . 21	63,333	30,905	32,428	32,538	15,629	16,909	51.38	50.57	52.14	
市議会議員増員	H 18 . 2 . 12									
	三和町選挙区	3,703	1,779	1,924	2,904	1,379	1,525	78.42	77.52	79.26
	夜久野町選挙区	4,012	1,850	2,162	3,196	1,449	1,747	79.66	78.32	80.80
	大江町選挙区	4,675	2,204	2,471	3,679	1,725	1,954	78.70	78.27	79.08

(注) ( ) 内は比例代表

資料 選挙管理委員会事務局

# 19 財 政

## 19-1. 一般会計歳入歳出予算

歳 入				歳 出			
科 目 (款)	令和元年度	令和2年度	令和3年度	科 目 (款)	令和元年度	令和2年度	令和3年度
	千円	千円	千円		千円	千円	千円
総 額	41,600,000	40,020,000	40,100,000	総 額	41,600,000	40,020,000	40,100,000
市 税	11,641,669	11,765,168	10,988,218	議 会 費	297,033	290,403	288,137
地方譲与税	424,000	447,000	459,000	総 務 費	4,969,181	4,652,301	4,512,988
利子割交付金	17,000	8,000	8,000	民 生 費	14,145,278	14,061,997	14,159,892
配当割交付金	78,000	58,000	61,000	衛 生 費	4,808,295	4,953,757	5,680,285
株式等譲渡所得割交付金	60,000	32,000	60,000	労 働 費	17,770	17,518	17,432
地方消費税交付金	1,442,000	1,819,000	1,686,000	農 林 業 費	1,624,604	1,868,052	1,883,164
ゴルフ場利用税交付金	5,000	5,000	5,000	商 工 費	526,454	396,905	473,805
自動車取得税交付金	134,000	1	1	土 木 費	3,033,923	2,310,235	2,989,642
環境性能割交付金	0	81,000	56,000	消 防 費	1,894,256	2,344,625	1,446,893
法人事業税交付金	0	110,000	140,000	教 育 費	3,543,714	3,907,839	3,310,147
国有提供施設等所在市町村助成交付金	22,000	24,000	25,000	災 害 復 旧 費	922,100	—	—
地方特例交付金	98,000	43,000	190,000	公 債 費	5,767,392	5,166,368	5,287,615
地方交付税	10,350,000	10,050,000	10,550,000	予 備 費	50,000	50,000	50,000
交通安全対策特別交付金	11,000	10,000	9,000				
分担金及び負担金	537,433	270,660	181,454				
使用料及び手数料	1,266,268	1,226,173	1,282,222				
国庫支出金	5,554,345	5,463,220	5,749,010				
府支出金	2,748,438	3,010,987	2,993,809				
財産収入	460,961	405,167	352,936				
寄附金	134,095	134,000	194,000				
繰入金	1,628,074	937,887	1,157,036				
諸収入	672,717	356,237	300,314				
市 債	4,315,000	3,763,500	3,652,000				

資料 財政課

## 19-2. 財源別歳入

財 源 別	令 和 元 年 度		令 和 2 年 度		令 和 3 年 度	
	予 算 額	100分比	予 算 額	100分比	予 算 額	100分比
	千円	%	千円	%	千円	%
総 額	41,600,000	100.0	40,020,000	100.0	40,100,000	100.0
依 存 財 源	25,258,783	60.7	24,924,708	62.3	25,643,820	63.9
交 付 税	10,350,000	24.9	10,050,000	25.1	10,550,000	26.3
国 府 支 出 金 等	10,593,783	25.4	11,111,208	27.8	11,441,820	28.5
市 債	4,315,000	10.4	3,763,500	9.4	3,652,000	9.1
自 主 財 源	16,341,217	39.3	15,095,292	37.7	14,456,180	36.1

資料 財政課

## 19-3. 経費別歳出

経 費 別	令 和 元 年 度		令 和 2 年 度		令 和 3 年 度	
	予 算 額	100分比	予 算 額	100分比	予 算 額	100分比
	千円	%	千円	%	千円	%
総 額	41,600,000	100.0	40,020,000	100.0	40,100,000	100.0%
消 費 的 経 費	25,806,377	62.0	26,378,390	65.9	26,429,145	65.9%
人 件 費	6,566,568	15.8	7,245,143	18.1	7,213,269	18.0%
物 件 費	5,401,206	13.0	4,677,419	11.7	4,984,164	12.4%
そ の 他	13,838,603	33.2	14,455,828	36.1	14,231,712	35.5%
投 資 的 経 費	5,124,591	12.3	4,001,093	10.0	3,801,970	9.5%
普通建設事業費	4,196,369	10.1	4,001,093	10.0	3,801,970	9.5%
災害復旧事業費	928,222	2.2	—	—	—	—
公 債 費	5,767,392	13.9	5,166,287	12.9	5,287,615	13.2%
そ の 他	4,901,640	11.8	4,474,230	11.2	4,581,270	11.4%

資料 財政課

19-4. 特別会計予算

(各年度当初予算)

会 計	平成29年度	平成30年度	令和元年度	令和2年度	令和3年度
	千円	千円	千円	千円	千円
総 額	23,381,472	20,319,072	19,345,977	19,260,977	19,272,676
国民健康保険事業	9,267,100	7,598,600	7,354,400	7,236,000	7,142,200
国民健康保険診療所費	47,400	45,400	38,500	34,700	30,700
と 畜 場 費	32,500	31,600	35,900	30,800	700
簡易水道事業	—	—	—	—	—
宅地造成事業	22,600	22,400	23,200	25,100	23,900
休日急患診療所費	22,900	22,500	22,300	21,300	24,100
公設地方卸売市場事業	6,600	6,400	14,000	9,300	25,300
農業集落排水施設事業	972,800	984,800	961,800	951,900	1,046,800
石原土地区画整理事業	609,000	529,400	511,100	494,300	478,000
駅周辺土地区画整理事業	—	—	—	—	—
介護保険事業 (保険事業勘定)	8,451,200	8,111,500	8,318,600	8,261,600	8,287,500
介護保険事業 (介護サービス事業勘定)	21,600	21,400	32,500	26,600	23,700
河守土地区画整理事業	—	—	—	—	—
下夜久野地区財産区管理会	172	172	177	177	176
後期高齢者医療事業	1,934,400	1,945,100	2,033,500	2,169,200	2,189,600
地域情報通信 ネットワーク事業	1,993,200	999,800	—	—	—

資料 財政課

19-5. 公営企業会計予算

区分	令和元年度				令和2年度				令和3年度			
	水道事業	下水道事業	病院事業 (市民病院)	病院事業 (大江分院)	水道事業	下水道事業	病院事業 (市民病院)	病院事業 (大江分院)	水道事業	下水道事業	病院事業 (市民病院)	病院事業 (大江分院)
	千円	千円	千円	千円	千円	千円	千円	千円	千円	千円	千円	千円
収益的収入	2,611,706	3,828,180	12,214,390	773,530	2,414,601	3,630,866	13,497,672	796,550	2,403,833	3,737,113	13,786,031	761,483
資本的収入	969,646	3,644,957	780,872	63,060	1,078,399	1,691,634	806,925	31,067	1,204,967	1,432,487	1,132,109	33,597
収益的支出	2,529,395	3,557,595	12,975,903	888,672	2,300,059	3,367,868	14,084,559	859,843	2,300,566	3,482,541	14,306,238	809,772
資本的支出	1,777,905	4,893,005	1,324,864	63,061	1,886,341	2,929,732	1,238,481	31,917	2,065,534	2,595,159	1,626,862	34,528

資料 財政課

19-6. 決算額の推移

年 度	歳 入		歳 出	
	一 般 会 計	特 別 会 計	一 般 会 計	特 別 会 計
	千円	千円	千円	千円
平成 28 年度	42,320,520	22,230,724	41,089,109	22,097,645
29	40,516,433	22,202,302	39,335,831	22,036,294
30	42,358,646	19,849,760	41,537,380	19,967,724
令和 元 年度	44,264,794	18,930,844	43,671,736	19,131,718
2	54,140,778	18,709,153	52,786,196	18,863,459

資料 財政課

19-7. 一般会計決算額

科 目	歳 入			科 目	歳 出		
	平成30年度	令和元年度	令和2年度		平成30年度	令和元年度	令和2年度
	千円	千円	千円		千円	千円	千円
総 額	42,358,646	44,264,794	54,140,778	総 額	41,537,380	43,671,736	52,786,196
市 税	11,677,436	12,159,267	11,462,908	議 会 費	293,654	283,533	279,883
地 方 譲 与 税	401,529	430,658	463,606	総 務 費	5,727,078	5,483,701	5,847,690
利 子 割 交 付 金	16,796	8,149	8,542	民 生 費	13,658,051	14,130,691	21,670,373
配 当 割 交 付 金	56,130	66,007	58,761	衛 生 費	4,747,199	4,705,029	5,028,335
株 式 等 譲 渡 所 得 割 交 付 金	42,879	36,166	65,592	労 働 費	19,031	17,324	17,042
地 方 消 費 税 交 付 金	1,474,608	1,414,654	1,711,877	農 林 業 費	1,625,105	1,735,930	1,872,213
コ ル フ 場 利 用 税 交 付 金	4,960	5,287	5,309	商 工 費	479,532	440,569	808,046
自 動 車 取 得 税 交 付 金	181,066	124,356	532	土 木 費	2,745,630	3,780,521	3,283,907
自 動 車 税 環 境 性 能 割 交 付 金	—	—	62,370	消 防 費	1,775,014	1,676,645	2,323,808
法 人 事 業 税 交 付 金	—	—	106,076	教 育 費	3,562,541	3,723,173	5,165,399
国 有 提 供 施 設 等 所 在 市 町 村 助 成 交 付 金	22,955	25,827	25,827	公 債 費	5,242,863	5,846,112	5,642,055
地 方 特 例 交 付 金	67,948	235,804	112,658	災 害 復 旧 費	1,661,682	1,848,508	847,445
地 方 交 付 税	10,950,682	10,370,635	10,438,975				
交 通 安 全 対 策 特 別 交 付 金	11,425	11,083	11,427				
分 担 金 及 び 金 担 負	529,358	416,757	188,396				
使 用 料 及 び 手 数	1,214,897	1,212,721	1,180,098				
国 庫 支 出 金	5,075,594	6,399,314	16,067,144				
府 支 出 金	2,828,603	3,182,378	3,140,595				
財 産 収 入	477,022	426,951	331,199				
寄 附 金	101,594	287,213	382,366				
繰 入 金	1,407,819	1,507,107	2,059,249				
諸 収 入	339,593	679,399	474,430				
市 債	4,754,574	4,710,871	5,407,218				
繰 越 金	721,178	554,190	375,623				

資料 財政課

19-8. 特別会計決算額

会 計 別	歳 入			歳 出		
	平成30年度	令和元年度	令和2年度	平成30年度	令和元年度	令和2年度
	千円	千円	千円	千円	千円	千円
総 額	19,849,760	18,930,844	18,709,153	19,967,724	19,131,718	18,863,459
国民健康保険事業	7,469,609	7,578,900	7,243,512	7,356,168	7,516,422	7,116,353
国民健康保険診療所費	37,926	30,458	26,499	37,926	30,458	26,499
と畜場費	30,821	26,450	23,209	30,821	26,450	23,209
宅地造成事業	422	329	802	19,770	20,274	20,924
休日急患診療所費	21,455	22,468	21,338	21,455	22,468	21,338
公設地方卸売市場事業	1,698	10,354	6,947	1,698	10,354	6,947
農業集落排水施設事業	1,015,318	906,466	913,675	971,009	868,351	874,016
石原土地区画整理事業	41,833	15,031	9,183	517,216	480,871	468,253
介護保険事業(保険事業勘定)	8,341,286	8,310,350	8,284,386	8,141,795	8,143,323	8,151,851
介護保険事業(介護サービス事業勘定)	19,827	26,532	26,492	19,001	25,390	22,317
下夜久野地区財産区管理会	135	122	93	135	122	93
後期高齢者医療事業	1,938,439	2,003,384	2,153,017	1,919,739	1,987,235	2,131,659
地域情報通信ネットワーク事業	930,991	—	—	930,991	—	—

資料 財政課

19-9. 公営企業会計決算額

(令和2年度)

区 分	収 入 ( 歳 入 )		支 出 ( 歳 出 )	
	収益的収入	資本的収入	収益的支出	資本的支出
	千円	千円	千円	千円
水道事業	2,240,825	989,761	2,126,359	1,837,467
下水道事業	3,449,022	2,058,273	3,147,443	3,378,474
病院事業 (市民病院)	14,359,077	868,617	14,047,249	1,243,519
病院事業 (大江分院)	804,344	39,282	752,486	39,450

資料 財政課

19-10. 市有財産の状況

(令和3年9月30日現在)

区 分	土 地	建 物	有価証券・その他
	㎡	㎡	千円
総 数	8,747,309.88	456,329.11	12,347,357
行政財産	3,773,095.40	368,216.93	—
普通財産	4,974,214.48	88,112.18	302,628
基 金	—	—	11,388,335
債 権	—	—	656,394

(注) 有価証券・その他の数値は令和3年3月31日現在。

資料 資産活用課・会計室



19-11. 一般会計市債借入現在高

(各会計年度末残高)

用 途 別	平成29年度	平成30年度	令和元年度	令和2年度
	千円	千円	千円	千円
総 額	51,103,734	50,294,289	49,487,070	49,527,454
公 共 事 業 等 債	1,381,984	1,408,097	1,527,037	1,690,443
一 般 単 独 事 業 債	19,686,285	18,281,294	17,921,487	17,628,196
公 営 住 宅 建 設 事 業 債	783,357	690,152	631,270	554,225
学 校 教 育 施 設 等 整 備 事 業 債	1,618,450	1,569,736	1,449,664	1,505,579
辺 地 対 策 事 業 債	722,922	680,038	610,715	602,663
災 害 復 旧 事 業 債	540,122	1,292,604	1,665,075	1,799,921
緊 急 防 災 ・ 減 災 事 業 債	205,021	167,269	129,365	91,310
一 般 廃 棄 物 処 理 事 業 債	1,758,253	1,622,231	1,421,643	1,082,986
厚 生 福 祉 施 設 整 備 事 業 債	626	316	—	—
社 会 福 祉 施 設 整 備 事 業 債	31,542	28,089	24,570	20,984
過 疎 対 策 事 業 債	3,871,519	4,050,988	3,710,766	3,776,712
地 域 改 善 対 策 特 定 事 業 債	—	—	—	—
減 収 補 て ん 債	—	—	—	384,700
財 源 対 策 債	2,168,196	2,017,913	1,918,633	1,783,631
臨 時 財 政 特 例 債	336	—	—	—
減 税 補 て ん 債	310,793	246,843	174,842	126,978
臨 時 税 収 補 て ん 債	—	—	—	—
臨 時 財 政 対 策 債	17,187,643	17,513,736	17,338,691	16,985,266
都 道 府 県 貸 付 金	80,337	48,990	24,370	19,119
そ の 他 の 地 方 債	756,348	675,993	938,942	1,474,741

(地方財政状況調査)

資料 財政課

19-12. 特別会計市債借入現在高

(各会計年度末残高)

用 途 別	平成29年度	平成30年度	令和元年度	令和2年度
	千円	千円	千円	千円
総 額	5,030,377	4,777,100	4,470,880	4,158,200
簡 易 水 道 事 業 債	—	—	—	—
農 業 集 落 排 水 事 業 債	5,030,377	4,777,100	4,470,880	4,158,200

(地方財政状況調査)

資料 財政課

19-13. 公営企業会計市債借入現在高

(各会計年度末残高)

用 途 別	平成29年度	平成30年度	令和元年度	令和2年度
	千円	千円	千円	千円
総 額	38,004,940	38,288,714	38,071,288	37,092,464
上 水 道 事 業 債	12,132,354	11,628,351	11,115,586	10,772,917
下 水 道 事 業 債	13,778,993	14,512,565	15,196,395	15,223,884
特定環境保全公共下水道事業債	2,889,192	2,740,874	2,617,383	2,518,892
病 院 事 業 債	9,204,401	9,406,924	9,141,924	8,576,771

(地方財政状況調査)

資料 財政課

19-14. 市税収入状況

区 分	調 定 額	収 入 済 額			徴 収 率
		総 額	現年課税分	滞納繰越分	
	千円	千円	千円	千円	%
平成 28 年度	11,873,905	11,600,347	11,532,240	68,107	97.7
29	11,933,429	11,676,754	11,618,056	58,698	97.8
30	11,918,496	11,677,436	11,618,715	58,721	98.0
令和 元 年度	12,376,458	12,159,267	12,105,646	53,621	98.2
2	11,857,032	11,462,908	11,402,486	60,422	96.7
市 民 税	5,010,691	4,886,293	4,852,041	34,252	97.5
固 定 資 産 税	5,747,213	5,500,838	5,479,673	21,165	95.7
軽自動車税	11,931	11,931	11,931	0	100.0
環境性能割	285,742	271,248	267,329	3,919	94.9
軽自動車税別	538,308	538,308	538,308	0	100.0
たばこ税	256,835	247,978	246,892	1,086	96.6
都市計画税	6,312	6,312	6,312	0	100.0
入湯税					

資料 税務課

19-15. 国税及び府税

年度・税目	国 税			年度・税目	府 税		
	徴収決定済額	収納済額	徴収率		調定額	収入済額	徴収率
	千円	千円	%		千円	千円	%
平成 28 年度	21,821,642	21,635,783	99.1	平成 28 年度	1,036,837	992,206	95.7
29	22,513,381	22,282,070	99.0	29	1,058,251	1,015,604	96.0
30	22,194,937	21,986,765	99.2	30	1,177,468	1,141,083	96.9
31	23,177,890	22,796,350	98.4	31	1,317,486	1,285,656	97.6
源泉所得税	5,375,840	5,369,777	99.9	令和 2 年度	1,413,966	1,383,128	97.8
申告所得税	1,376,825	1,330,792	96.7	個人事業税	115,346	111,300	96.5
法人税	3,964,851	3,918,104	98.8	不動産取得税	226,910	222,432	98.0
相続税	658,587	653,690	99.3	自動車税	48,318	39,520	81.8
消費税	-	-	-	鉦区税	6	6	100.0
消費税及び地方消費税	11,748,464	11,470,932	97.6	軽油取引税	992,110	992,110	100.0
酒 税	8,181	8,181	100.0	ゴルフ場利用税	7,834	7,834	100.0
そ の 他	45,143	44,875	99.4				

(大阪国税局統計情報)

資料 経営戦略課・京都府中丹広域振興局

(注) 源泉所得税は源泉所得税及復興特別所得税を、申告所得税は申告所得税及復興特別所得税を含む。

(注) 端数処理により税目の計と年度の値が一致しないことがある。

(注) 福知山税務署管内(福知山市・綾部市)の数値である。

# 付 録

1. 市民生活

人口密度 1km <sup>2</sup> 当り140人	世帯人口 1世帯当り2.3人	出生 1日に1.6人	死亡 1日に2.6人
転入 1日に7.4人	転出 1日に8.2人	結婚 1日に0.8組	離婚 1日に0.3組
火災 21日に1件	交通事故 1日に0.3件	救急出動 1日に7.8件	市税 市民1人当り148,280円 1世帯当り340,833円
市の予算(一般会計) 市民1人当り518,718円 1世帯当り1,192,317円	医師 市民394人に1人	上水道 1戸当り263m <sup>3</sup> (家事用)	自動車(乗用車・軽自動車) 1世帯に1.7台
警察職員 市民541人に1人	教員 幼稚園11人に1人 小学校14人に1人 中学校10人に1人 高等学校8人に1人	消防職員 市民595人に1人	市職員 市民54人に1人

2. 府下市町村の現勢

市町村名	面積 (令3.10.1)	世帯数 (令3.10.1)	人口 (令3.10.1)	人口密度 (令3.10.1) (1km <sup>2</sup> 当たり)
	km <sup>2</sup>	世帯	人	人
京都府計	4,612.20	1,190,527	2,578,087	559.00
市計	3,864.50	1,140,516	2,452,429	634.60
京都市	827.83	729,524	1,463,723	1,768.10
福知山市	552.54	33,632	77,306	139.90
舞鶴市	342.13	35,188	80,336	234.80
綾部市	347.10	13,735	31,846	91.70
宇治市	67.54	73,595	179,630	2,659.60
宮津市	172.74	7,292	16,758	97.00
亀岡市	224.80	34,431	86,174	383.30
城陽市	32.71	30,484	74,607	2,280.90
向日市	7.72	23,525	56,859	7,365.20
長岡京市	19.17	33,728	80,608	4,204.90
八幡市	24.35	30,554	70,433	2,892.50
京田辺市	42.92	31,693	73,753	1,718.40
京丹後市	501.44	20,138	50,860	101.40
南丹市	616.40	13,195	31,629	51.30
木津川市	85.13	29,802	77,907	915.20
町村計	747.70	50,011	125,658	168.10
大山崎町	5.97	6,549	15,953	2,672.20
久御山町	13.86	6,322	15,250	1,100.30
井手町	18.04	3,161	7,406	410.50
宇治田原町	58.16	3,421	8,911	153.20
笠置町	23.52	522	1,144	48.60
和束町	64.93	1,379	3,478	53.60
精華町	25.68	13,530	36,198	1,409.60
南山城村	64.11	1,023	2,391	37.30
京丹波町	303.09	5,217	12,907	42.60
伊根町	61.95	849	1,928	31.10
与謝野町	108.38	8,038	20,092	185.40
資料	国土地理院 府企画統計課（令和3年推計人口） 注 宮津市、京丹後市及び伊根町は境界の一部が未定のため、参考値。 なお、面積は公表する単位ごとに四捨五入しているため、各市町村の面積の合計が京都府の面積と一致しない場合がある。			

市 町 村 名	販売農家 人口 (平27.2.1)	経営耕地面積（販売農家）（平27.2.1）				稲収穫量 (水稻) (令元年)
		総数	田	畑	樹園地	
	人	a	a	a	a	t
京 都 府 計	60,790	1,757,439	1,423,619	181,962	151,858	72,700
京 都 市	7,761	175,353	131,995	34,102	9,256	5,410
福 知 山 市	6,338	183,511	157,476	19,772	6,263	7,450
舞 鶴 市	2,425	51,219	42,023	7,348	1,848	2,770
綾 部 市	3,856	139,311	124,789	9,823	4,699	6,330
宇 治 市	660	17,782	12,355	1,739	3,688	989
宮 津 市	1,237	35,112	30,758	3,146	1,208	1,570
亀 岡 市	6,309	164,246	151,417	11,163	1,666	8,430
城 陽 市	1,162	27,691	16,427	4,625	6,639	942
向 日 市	664	13,002	8,530	949	3,523	333
長 岡 京 市	881	16,888	8,298	3,306	5,284	359
八 幡 市	1,231	33,259	25,668	5,284	2,307	1,310
京 田 辺 市	2,109	48,234	40,881	5,431	1,922	1,900
京 丹 後 市	6,914	284,003	244,537	32,021	7,445	12,700
南 丹 市	6,421	157,259	146,692	8,742	1,825	7,840
木 津 川 市	2,784	74,570	46,614	13,022	14,934	2,800
大 山 崎 町	98	1,493	1,016	419	58	51
久 御 山 町	1,335	36,162	29,455	6,414	293	1,140
井 手 町	349	7,956	5,089	1,089	1,778	300
宇 治 田 原 町	746	23,885	8,263	1,845	13,777	505
笠 置 町	61	809	688	121	-	78
和 束 町	937	51,475	7,168	377	43,930	364
精 華 町	1,135	20,920	19,283	1,269	368	1,080
南 山 城 村	494	25,312	8,505	624	16,183	425
京 丹 波 町	3,313	91,786	81,948	6,964	2,874	3,730
伊 根 町	377	11,585	10,990	570	25	499
与 謝 野 町	1,193	64,616	62,754	1,797	65	3,340
資 料	府企画統計課 (2015年農林業センサス)					作物統計

茶		林業		事業所数 (平28.6.1)				
茶園面積 (令元年)	荒茶生産量 (令元年)	森林面積 (平31.4.1)	蓄積 (平31.4.1)	総数	農業, 林業, 漁業	鉱業, 採石 業, 砂利採取 業	建設業	製造業
ha	kg	ha	m <sup>3</sup>	事業所	事業所	事業所	事業所	事業所
1,509.3	2,772,914	342,636.04	79,336,451	113,774	302	23	8,525	13,556
5.0	4,914	60,989.18	15,739,017	70,637	73	2	4,249	7,530
13.2	8,028	42,077.11	10,398,140	3,842	22	5	444	280
17.9	5,373	26,931.90	5,505,758	3,693	19	1	362	232
26.7	17,260	26,565.79	6,485,669	1,531	22	-	162	192
75.7	52,749	3,363.13	785,404	5,413	5	2	490	631
-	-	13,516.13	2,204,534	1,234	8	1	141	97
-	-	15,280.20	3,676,585	3,090	23	-	361	352
29.9	33,440	998.77	166,507	2,392	5	7	213	245
-	-	92.19	2,379	1,790	1	-	171	131
-	-	786.96	143,687	2,601	1	-	211	171
15.6	21,800	175.34	15,599	1,964	6	-	144	242
29.2	29,139	1,288.47	155,092	1,960	2	-	147	172
44.1	50,015	37,179.12	7,080,288	4,079	35	3	383	1,349
2.6	120	54,205.20	13,863,623	1,400	24	-	191	186
141.1	237,607	3,128.88	577,161	1,878	6	-	186	166
-	-	182.55	22,840	401	-	-	42	35
3.3	2,900	20.03	4,398	1,579	8	-	114	530
14.4	5,397	1,114.40	226,786	335	2	1	64	50
246.7	347,100	4,374.89	1,111,199	429	3	-	50	108
-	-	1,881.39	418,332	85	1	-	12	10
571.9	1,328,450	4,945.71	1,236,200	136	1	-	23	44
-	-	646.77	89,340	836	3	1	72	56
266.8	627,402	4,610.27	871,127	83	2	-	12	9
5.1	1,220	25,042.28	6,215,933	704	20	-	109	92
-	-	5,090.35	784,851	131	4	-	20	15
-	-	8,149.03	1,556,002	1,551	6	-	152	631
府農産課		府森の保全推進課		経済センサス-活動調査 (総務省・経済産業省、府企画統計課)				
				注1 個人経営の農林漁家、家事サービス業、外国公務に属する事業所を含まない。 注2 事業内容等不詳を含まない。				

府内市町村の状況		事業所					
		電気・ガス・熱供給・水道業	情報通信業	運輸業, 郵便業	卸売業, 小売業	金融業, 保険業	不動産業, 物品賃貸業
総	数	71	963	2,110	29,033	1,498	8,087
京	都	21	739	1,160	18,894	959	5,745
福	知	5	31	76	998	64	191
舞	鶴	9	19	67	1,004	74	117
綾	部	5	6	36	358	17	39
宇	治	5	32	79	1,205	73	352
宮	津	3	5	25	361	19	29
亀	岡	4	7	48	746	33	186
城	陽	-	13	29	561	29	179
向	日	1	13	35	412	17	190
長	岡	2	17	57	533	34	275
八	幡	2	10	140	528	17	121
京	田	-	22	53	402	30	213
京	丹	2	12	47	806	40	59
南	丹	1	1	29	334	11	56
木	津	2	6	26	505	21	88
乙	訓	2	3	13	86	4	41
久	世	-	3	126	357	13	61
綴	喜	-	2	9	68	3	46
	井	2	-	13	114	3	18
相	楽	-	-	1	20	1	6
	郡	1	-	2	30	2	-
		3	16	12	197	15	35
		-	-	2	15	1	-
船	井	1	4	13	162	6	11
与	謝	-	-	4	35	3	2
	郡	-	2	8	302	9	27
資		総務省統計局 (経済センサスー活動調査)					
料							



数 ( つ づ き )							
学術研究, 専門・技術サービス業	宿泊業, 飲食サービス業	生活関連サービス業, 娯楽業	教育, 学習支援業	医療, 福祉	複合サービス事業	サービス業 (他に分類されないもの)	公務 (他に分類されるものを除く)
4,337	15,200	9,097	3,664	8,740	594	7,974	…
2,986	10,391	5,277	2,080	5,332	265	4,934	…
151	470	340	91	285	42	347	…
91	629	383	113	256	33	284	…
47	206	150	44	111	23	113	…
191	660	569	269	524	20	306	…
30	203	99	36	71	14	92	…
97	274	292	121	250	25	271	…
91	242	266	112	263	12	125	…
78	188	196	93	174	8	82	…
105	312	259	164	307	13	140	…
39	190	164	54	149	9	149	…
75	209	178	119	192	10	136	…
72	441	261	77	174	33	285	…
38	130	104	27	122	20	126	…
86	180	170	104	188	12	132	…
14	47	30	20	26	4	34	…
19	110	60	17	41	4	116	…
6	17	17	4	18	3	25	…
7	22	29	4	14	5	37	…
2	8	8	-	5	1	10	…
-	5	8	1	3	2	14	…
60	79	63	66	91	5	62	…
-	13	7	1	4	4	13	…
18	68	69	16	39	11	65	…
-	23	5	-	10	4	6	…
34	83	93	31	91	12	70	…

府内市町村の状況		工業（令2.6.1）			商 業（平 28. 6. 1）			
		事業所数	従業者数	製造品出荷額等	卸売・小売業			
					事業所数	従業者数	年間商品販売額	
		人 万円			人 百万円			
総	数	4,126	145,211	507,573,810	22,634	199,525	7,158,201	
京	都	2,067	63,642	227,841,932	14,428	136,063	5,363,218	
福	知	143	7,650	29,063,006	808	6,246	211,501	
舞	鶴	101	4,062	17,407,644	812	5,367	159,790	
綾	部	91	5,339	13,813,850	309	1,852	47,877	
宇	治	297	10,151	52,518,297	950	8,990	206,319	
宮	津	22	401	1,079,153	300	1,510	23,807	
亀	岡	152	5,726	11,610,559	605	4,620	99,516	
城	陽	108	4,138	8,272,210	466	3,855	81,254	
向	日	41	1,435	2,865,785	334	2,822	72,051	
長	岡	82	5,413	25,508,940	431	3,752	130,226	
八	幡	117	4,680	14,577,268	401	4,313	226,675	
京	田	82	4,278	22,533,939	301	3,300	71,425	
京	丹	166	4,396	6,123,082	692	3,709	71,344	
南	丹	86	3,280	16,404,969	282	1,380	32,539	
木	津	53	1,322	3,419,171	381	3,370	72,173	
乙	訓	14	2,778	13,201,537	70	337	10,953	
久	世	251	8,296	19,688,953	280	3,324	184,628	
綴	喜	井	22	1,025	2,161,438	57	208	2,067
		宇	64	2,749	7,918,625	94	743	27,397
相	楽	笠	4	43	22,095	18	62	330
		和	12	169	121,628	24	126	2,604
		精	30	1,642	4,323,201	153	1,405	26,468
		南	3	26	39,046	13	82	235
船	井	44	1,381	4,888,277	135	689	11,147	
与	謝	伊	4	36	26,021	31	86	487
		与	70	1,153	2,143,184	259	1,314	22,170
資 料		府企画統計課 （工業統計調査） 注 従業者4人以上の数値			府企画統計課 （経済センサスー活動調査）			

学 校 (令 2. 5. 1)				普通会計決算額(令元年度)	
小 学 校		中 学 校		歳 入	歳 出
学校数	児童数	学校数	生徒数		
校	人	校	人	千円	千円
380	123,493	191	65,551	1,272,880,930	1,260,073,815
171	62,804	92	34,389	768,585,287	765,989,198
20	4,162	11	2,248	44,279,046	43,685,988
18	4,217	7	2,144	34,349,977	34,001,279
10	1,531	6	821	17,296,936	17,257,469
22	9,647	11	5,308	63,527,046	62,771,041
6	716	2	301	14,128,304	14,049,623
17	4,603	7	2,179	36,831,701	36,075,363
10	3,674	5	1,799	28,766,110	28,586,646
7	3,504	3	1,478	20,667,327	19,930,287
10	4,579	5	2,835	31,387,755	30,449,295
8	3,598	4	1,668	26,171,465	25,621,750
9	4,488	4	2,295	24,517,446	23,850,431
17	2,462	6	1,370	35,837,229	34,860,491
7	1,448	6	785	23,863,993	22,947,901
14	5,786	6	2,449	28,468,577	27,820,782
2	836	1	464	6,273,441	6,079,463
3	761	1	425	7,567,387	7,157,107
3	287	1	153	4,369,459	3,989,978
2	436	1	230	6,823,980	6,775,268
1	26	—	—	1,500,409	1,474,003
1	122	1	68	3,293,161	3,211,861
5	2,220	3	1,078	12,400,090	12,189,891
1	72	1	59	2,643,219	2,563,703
5	491	3	288	11,762,434	11,530,959
2	66	1	21	3,766,619	3,460,033
9	957	3	696	13,802,532	13,744,005
府企画統計課 (学校基本統計)				府自治振興課 (市町村決算統計資料)	

3. 市内の主な官公署  
(令和3年3月31日現在)

名 称	所 在 地	電 話	名 称	所 在 地	電 話
【 市役所関係 】			市 民 体 育 館	和 久 市 町	22-3557
福 知 山 市 役 所 ( 支 所 )	内 記 三 丁 目	22-6111(代表)	長 田 野 体 育 館	長 田 野 町	27-5121
三 和 支 所	千 東	58-3001	桃 映 地 域 体 育 館	東 堀	24-3502
夜 久 野 支 所	額 田 下 町	37-1101	温 水 プ ー ル	和 久 市 町	23-5180
大 江 支 所 ( 福 祉 )	中 央	56-1101	三 段 池 公 園 総 合 体 育 館	猪 崎	23-6295
総 合 福 祉 会 館	内 記 二 丁 目	23-3573	児 童 科 学 館	猪 崎	23-6292
高 齢 者 福 祉 セ ン タ ー	上 松	27-0800	都 市 緑 化 植 物 園	猪 崎	22-6617
三 和 町 高 齢 者 生 活 福 祉 セ ン タ ー	千 東	58-3801	動 物 園	猪 崎	23-4497
く り の み 園 ( 市 場 )	昭 和 新 町	23-1933	大 呂 自 然 休 養 村 セ ン タ ー	大 呂	33-2041
家 畜 市 場	牧	22-4647	三 和 荘 寺	尾	58-2310
公 設 地 方 卸 売 市 場 ( 環 境 衛 生 )	厚 中 間 屋 町	22-0890	夜 久 野 ふ れ あ い プ ラ ザ	夜 久 野 町 下 町	37-1106
環 境 パ ー ク	牧	22-1827	農 業 者 ト レ ー ニ ン グ セ ン タ ー	高 内	24-7069
福 知 山 市 斎 場 ( 保 健 ・ 医 療 )	長 田 野 町	27-6122	農 匠 の 郷 や く の	夜 久 野 町 駅 前	37-1103(夜久野支所)
福 知 山 市 民 病 院	厚 中 間 屋 町	22-2101	ふ れ あ い の 里 福 祉 セ ン タ ー	水 上	38-9000
福 知 山 市 民 病 院 大 江 分 院	関	56-0138	大 江 町 総 合 会 館	中 央	56-1103
中 央 保 健 福 祉 セ ン タ ー	内 記 三 丁 目	23-2788	丹 波 生 活 衣 館	内 記 一 丁 目	23-6070
東 部 保 健 福 祉 セ ン タ ー	千 東	58-2090	福 知 山 城 天 守 閣	内 記 一 丁 目	23-9564
西 部 保 健 福 祉 セ ン タ ー	夜 久 野 町 下 町	37-1234	佐 藤 太 清 記 念 美 術 館	内 記 一 丁 目	23-2316
北 部 保 健 福 祉 セ ン タ ー	中 央	56-2620	治 水 記 念 館	下 柳 町	22-4200
休 日 急 患 診 療 所 ( 児 童 館 )	北 本 町 二 区	22-4128	芦 田 均 記 念 館	野 間 仁 田	27-9445
堀 児 童 館	堀 口	23-5973	や く の 木 と 漆 の 館	夜 久 野 町 駅 前	38-9226
前 田 児 童 館	前 田	27-6711	大 江 町 和 紙 伝 承 館	二 俣 二	56-2106
南 佳 屋 野 児 童 館	南 佳 屋 野 町	27-5260	日 本 の 鬼 の 交 流 博 物 館	佛 性 寺	56-1996
丘 児 童 セ ン タ ー	旭 が 丘	23-3549	大 江 山 酒 呑 童 子 の 里 ( 消 防 )	佛 性 寺	56-0095
下 六 人 部 児 童 セ ン タ ー	下 田	27-3299	福 知 山 消 防 本 部	東 羽 合 町	24-0119
庵 我 児 童 館	長 猪 崎	23-7309	福 知 山 消 防 署	東 羽 合 町	22-0119
菟 原 児 童 館	菟 原 下 二	58-4366	消 防 署 東 分 署	長 田 野 町	27-0119
額 田 児 童 館	向	37-1217	消 防 署 北 分 署	牧	33-0119
南 有 路 児 童 館 ( 人 権 ふ れ あ い セ ン タ ー )	南 二	57-0612	( 上 ・ 下 水 道 )		
人 権 ふ れ あ い セ ン タ ー 堀 会 館	堀 口	23-3927	上 下 水 道 部 庁 舎	水 内	22-6500(代表)
人 権 ふ れ あ い セ ン タ ー 南 佳 屋 野 会 館	南 佳 屋 野 町	27-6009	【 国 関 係 】		
人 権 ふ れ あ い セ ン タ ー 下 六 人 部 会 館	長 田	27-0194	福 知 山 税 務 署	篠 尾 新 町	22-3121
人 権 ふ れ あ い セ ン タ ー さ わ や か 館	中 田	38-0328	福 知 山 公 共 職 業 安 定 所	東 羽 合	23-8609
人 権 ふ れ あ い セ ン タ ー き ら め き 館 ( 市 域 公 民 館 )	向	37-1311	福 知 山 労 働 基 準 監 督 署	内 記 一 丁 目	22-2181
中 央 公 民 館 ・ 市 民 交 流 プ ラ ザ ふ く ち や ま	駅 前 町	22-9551	国 土 交 通 省 福 知 山 河 川 国 道 事 務 所	蛇 ヶ 端	22-5104
川 口 地 域 公 民 館	野 花	33-3117	京 都 地 方 法 務 局 福 知 山 支 局	内 記 一 丁 目	22-3043
日 新 地 域 公 民 館	石 原	27-6134	京 都 家 庭 裁 判 所 福 知 山 支 部	内 記 二 丁 目	22-3663
北 陵 地 域 公 民 館	坂 浦	36-0543	京 都 地 方 裁 判 所 福 知 山 支 部	内 記 二 丁 目	22-2209
六 人 部 地 域 公 民 館	多 保 市	27-2006	京 都 地 方 検 察 庁 福 知 山 支 部	内 記 二 丁 目	22-2929
成 和 地 域 公 民 館	拝 師	23-6654	陸 上 自 衛 隊 福 知 山 駐 屯 地	東 岡 町	22-4141
三 和 地 域 公 民 館 ( 三 和 会 館 )	千 東	58-3334	【 京 都 府 関 係 】		
夜 久 野 地 域 公 民 館	額 田 下 町	37-1188	中 丹 広 域 振 興 局 福 知 山 地 域 総 務 室	篠 尾 新 町	22-3901
大 江 地 域 公 民 館	尾 藤 口	56-0025	中 丹 西 府 税 出 張 所	篠 尾 新 町	22-3904
桃 映 地 域 公 民 館	東 堀	24-3502	中 丹 西 土 木 事 務 所	篠 尾 新 町	22-5115
福 知 山 市 防 災 セ ン タ ー	東 羽 合 町	23-5119	福 知 山 児 童 相 談 所	内 田 町	22-3623
厚 生 会 館	中 ノ 町	22-4955	中 丹 西 保 健 所	篠 尾 新 町	22-6381
学 校 給 食 セ ン タ ー	厚 中 間 屋 町	23-5766	中 丹 西 農 業 改 良 普 及 セ ン タ ー	篠 尾 新 町	22-4901
図 書 館 中 央 館	駅 前 町	22-3225	福 知 山 警 察 署	東 堀	22-0110
図 書 館 三 和 分 館	千 東	58-4715	福 知 山 高 等 技 術 専 門 校	南 平 野 町	27-6212
図 書 館 夜 久 野 分 館	夜 久 野 町 下 町	37-1066	中 丹 勤 労 者 福 祉 会 館	昭 和 新 町	23-2216
図 書 館 大 江 分 館	中 央	56-1017	京 都 府 緑 化 セ ン タ ー	夜 久 野	38-0066
武 道 館	猪 崎	23-6861	北 京 都 ジ ョ ブ パ ー ク	駅 前 町	22-3815
			【 そ の 他 】		
			福 知 山 郵 便 局	北 本 町 一 区	22-3800
			福 知 山 商 工 会 議 所	東 中 ノ 町	22-2108
			福 知 山 市 商 工 会	中 央	56-5151
			福 知 山 市 シ ル ハ ー 人 材 セ ン タ ー	昭 和 新 町	23-7677
			関 西 電 力 福 知 山 営 業 所	北 羽 合 町	22-3101
			J R 福 知 山 駅	駅 前 町	0570-00-2486

名 称	所 在 地	電 話	名 称	所 在 地	電 話
京都丹後鉄道福知山駅	駅前町	23-7115	土師保育園	土師新町東	27-4334
長田野工業センター	長田野町	27-2002	光保保育園	駒場新町	27-6690
福知山産業支援センター	駅前町	27-0100	コスモス保育園	桔梗が丘	20-2522
京都地方税機構中丹地方事務所	中央	56-0340	中六人部保育園	大内	27-3944
【 学校関係 】					
( 大学 )					
福知山公立大学	西小谷ヶ丘	24-7100	コスモス保育園夜間保育所	荒河東町	24-8777
京都工業繊維大学	西小谷ヶ丘	25-4603	( 認定こども園 )		
( 高等学校 )					
福知山高等学校	土師町	27-2151	夜久野こども園	額田	37-0189
福知山高等学校三和分校	千束	58-2049	げん鬼こども園	関	56-0124
工業高等学校	石原	27-5161	三和こども園	千束東	58-3005
大江高等学校	金屋	56-0033	福知山丹陽こども園	南栄町	22-3284
京都共栄学園高等学校	東羽合	22-6241	福知山認定こども園	堀口	22-5209
福知山成美高等学校	水内	22-6224	ひまわりこども園	下猪崎	22-7250
福知山淑徳高等学校	正明寺	22-3763	みどり保育園	旭が丘	22-8637
( 中学校 )					
桃映中学校	北小谷ヶ丘	22-3220・1121	さつきこども園	正明寺	23-0190
南陵中学校	南岡町	22-3221・3222	わかばこども園	戸田	20-1780
成和中学校	新庄	22-3223	みのりこども園	拝新	23-3445
六人部中学校	多保市	27-3224	みのり修斉こども園	新庄	22-4653
川口中学校	野花	33-2019			
日新中学校	前田	27-3520			
三和中学校	千束東	58-2024			
夜久野中学校	高内	37-0047			
大江中学校	波美	56-0038			
京都共栄学園中学校	東羽合	22-6241			
福知山高等学校附属中学校	土師町	27-2151			
( 小学校 )					
惇明小学校	内記五丁目	22-3210・3211			
昭和小学校	北本町一区	22-3213			
大正小学校	水内	22-3212			
雀部小学校	前田	27-3214			
庵我小学校	池部	22-3215			
修斉小学校	半田	22-3216			
遷喬小学校	石原	27-3217			
上豊富小学校	辻	34-0006			
六人部小学校	上松	27-3219			
上川口小学校	野花	33-2006			
成仁小学校	中坂町	27-4944			
三和小学校	千束東	58-2024			
夜久野小学校	高内	37-0047			
大江小学校	波美	56-0038			
( 幼稚園 )					
福知山幼稚園	岡ノ一町	22-3227			
昭和幼稚園	北本町一区	22-3228			
成仁幼稚園	平野町	27-6590			
聖マリア幼稚園	陵北町	23-5768			
( 保育園 )					
天津保育園	勅使	33-2725			
上六人部保育園	三俣	35-0011			
下六人部保育園	長田段	27-4654			
上川口保育園	野花	33-3101			
金谷保育園	鴨野町	33-3055			
あゆみ保育園	東堀	22-1723			
小鳩保育園	北本町二区	22-3207			
上豊富保育園	辻	34-0007			
花園保育園	前田	27-1507			
長田野保育園	大池坂町	27-4840			
一成保育園	新庄	23-1200			

## 4. 府下市町村の所在地

(令和3年4月1日現在)

市 町 村 名	所 在 地	電 話
京 都 市	〒604-8571 京都市中京区寺町通御池上る上本能寺前町488	075-222-3111
福 知 山 市	〒620-8501 福知山市字内記13-1	0773-22-6111
舞 鶴 市	〒625-8555 舞鶴市字北吸1044	0773-62-2300
綾 部 市	〒623-8501 綾部市若竹町8-1	0773-42-3280
宇 治 市	〒611-8501 宇治市宇治琵琶33	0774-22-3141
宮 津 市	〒626-8501 宮津市字柳縄手345-1	0772-22-2121
亀 岡 市	〒621-8501 亀岡市安町野々神8	0771-22-3131
城 陽 市	〒610-0195 城陽市寺田東ノ口16・17	0774-52-1111
向 日 市	〒617-8665 向日市寺戸町中野20	075-931-1111
長 岡 京 市	〒617-8501 長岡京市開田1-1-1	075-951-2121
八 幡 市	〒614-8501 八幡市八幡園内75	075-983-1111
京 田 辺 市	〒610-0393 京田辺市田辺80	0774-63-1122
京 丹 後 市	〒627-8567 京丹後市峰山町杉谷889	0772-69-0001
南 丹 市	〒622-8651 南丹市園部町小桜町47	0771-68-0001
木 津 川 市	〒619-0286 木津川市木津南垣外110-9	0774-72-0501
大 山 崎 町	〒618-8501 乙訓郡大山崎町字円明寺小字夏目3	075-956-2101
久 御 山 町	〒613-8585 久世郡久御山町島田ミスノ38	075-631-6111
井 手 町	〒610-0302 綴喜郡井手町大字井手小字南玉水67	0774-82-2001
宇 治 田 原 町	〒610-0289 綴喜郡宇治田原町大字荒木小字坂口18-1	0774-88-2250
笠 置 町	〒619-1303 相楽郡笠置町大字笠置小字西通90-1	0743-95-2301
和 束 町	〒619-1295 相楽郡和束町大字釜塚小字生水14-2	0774-78-3001
精 華 町	〒619-0285 相楽郡精華町大字南稲八妻小字北尻70	0774-94-2004
南 山 城 村	〒619-1411 相楽郡南山城村大字北大河原小字久保14-1	0743-93-0102
京 丹 波 町	〒622-0292 船井郡京丹波町蒲生蒲生野487-1	0771-82-0200
伊 根 町	〒626-0493 与謝郡伊根町字日出651	0772-32-0501
与 謝 野 町	〒629-2292 与謝郡与謝野町字岩滝1798-1	0772-43-9000
京 都 府	〒602-8570 京都市上京区下立売通新町西入藪ノ内町	075-451-8111

5. 主要年譜

年 月	主 要 事 項	年 月	主 要 事 項
昭和 12 . 4	福知山町市制施行（人口32,600人・面積61.7 km <sup>2</sup> ）初代市長 高木 半兵衛		人、重傷2人、軽傷4人、全壊家屋9戸、半壊家屋74戸、損傷家屋1,179戸、床下浸水19戸
13 . 7	大洪水 水位5m60cm（川北橋流出）	昭和 36 . 11	大野ダム竣工
14 . 3	由良川改修期成同盟会結成	37 . 3	宮守線鉄道建設決定
15 . 5	岸本 熊太郎 市長就任（2代）	7	塩見 精太郎 市長当選（7代）
17 . 6	田中 庄太郎 市長就任（3代）	〃	厚生会館完成
18 . 6	由良川改修工事起工式（50年継続事業）	38 . 4	京都府立石原高校開校
20 . 8	太平洋戦争（第2次世界大戦）終戦	9	下水道和久市ポンプ場完成
10	大水害（阿久根台風）水位6m、死者3人、負傷者2人、流出家屋34戸、全壊家屋14戸、半壊家屋63戸、床上浸水4,748戸、床下浸水355戸）	39 . 9	長田野工業団地造成事業、府事業施行決定
21 . 6	竹内 正夫 市長就任（4代）	40 . 6	国道9号線、福知山バイパス供用開始
11	陸軍病院を国立福知山病院に改称	8	近畿縦貫高速自動車道建設促進同盟会結成
〃	福知山商工会議所設立	9	台風23号風害、瞬間最大風速43m以上、水位3.8m、重軽傷者3人、全壊家屋39戸、半壊家屋47戸、床下浸水家屋6戸、被害額3億1千7百万円
22 . 4	竹内 正夫 市長当選就任（公選初代）地方自治体施行、学制大改革（6・3実施）	41 . 1	都市計画街路舗道師線築造工事完成（499m）全線開通
11	福知山市消防団結成	2	福知山市農協合併発足
23 . 3	福知山市警察署発足（自治体警察）	3	国鉄宮守線着工
10	府立福知山高校、府立福知山女子高校、福知山市立農業高校を統合、府立福知山高校となる	4	由良川一級河川に編入
24 . 4	西中筋村・下川口村・上豊富村 福知山市へ編入合併	7	福知山市民プール完成
8	消防本部設置	〃	塩見 精太郎 市長再選
25 . 8	福知山鉄道管理局開局	12	下水道終末処理場設備工事完成
26 . 4	牧野 源太郎 市長当選就任（5代）	42 . 6	法川、大谷川一級河川に編入
27 . 9	由良川改修、左岸工事及び荒河水門完成	43 . 4	検察庁、裁判所庁舎竣工
11	福知山市教育委員会発足	44 . 4	北陵中学校開校
12	国道18号線が9号線に改称、一級国道に指定	10	山陰本線福知山綾部間複線化完成開通
28 . 4	市立成和中学校新設開校	11	上水道管理庁舎竣工
9	台風13号大水害 総降雨量250mm以上 由良川最高水位（25日23時）8.10m、死者4人、重傷者27人、軽傷者761人、流出家屋55戸、全壊428戸、半壊1,181戸、床上浸水3,614戸（内2階以上3,302戸）床下浸水195戸、被害総額66億4,942万4千円、災害援助法適用	45 . 6	桃映中運動場第四種陸上競技場として公認
29 . 3	駅前（末広町）土地区画整理事業に着手（15.3ha、6ヵ年事業）	〃	近畿自動車道舞鶴線、神戸ー福知山間建設基本計画（第一次）決定
〃	福知山駅舎竣工	7	塩見 精太郎 市長3選
〃	豊富用水池竣工	10	国立福知山病院落成
8	天野 博 市長当選就任（6代）	〃	組合立中丹伝染病隔離病舎完成
30 . 4	上六人部村、中六人部村、下六人部村、上川口村、三岳村、金谷村、金山村、雲原村 福知山市へ編入合併	46 . 2	土師区画整理事業起工（57.1ha）
11	ガス事業供給開始	3	北丹鉄道休止、惜別列車
〃	府福知山事務所開所	〃	厚・岩井区画整理事業起工（29.8ha）
31 . 9	何鹿郡佐賀村が分村し、福知山市と綾部市に編入合併 人口63,220人、面積264.24km <sup>2</sup>	7	三岳金光寺キャンプ休暇村開村
33 . 4	市公営企業部発足	11	長田野工業団地用地引渡し
7	天野 市長再選、8月就任	47 . 2	福知山税務署庁舎竣工（官公庁団地第1号）
34 . 3	新土師橋完成	5	市民会館竣工
6	芦田 均 氏 初の名誉市民に決定	7	豪雨災害 総雨量338.5mm 最高水位4.34m 被害総額約9億2千万円
11	下水道工事起工	8	ユネスコ国際キャンプ大会（8日～11日・三段池公園）
35 . 11	長田野を工場適地に指定（通産省）	12	市、長田野工業団地立地企業6社と水質汚濁に係る公害防止協定締結
36 . 9	第二室戸台風風害、瞬間最大風速43m、死者3	48 . 3	篠尾土地区画整理事業起工（25.1ha）
		5	市民体育館竣工
		〃	京都府福知山総合庁舎竣工
		7	下水道管理庁舎完成
		10	福知山郵便局庁舎竣工
		49 . 2	大正校第一期校舎改築完成（本市初の鉄筋4階建）
		3	長田野工業団地建設事業総合完工記念式

年 月	主 要 事 項	年 月	主 要 事 項
昭和 49 . 4	鴨野土地区画整理事業起工	昭和 57 . 5	温水プール竣工
7	塩見 精太郎 市長4選	7	前田児童館開館
8	三岳青少年の家オープン	〃	塩見 精太郎 市長6選
10	秋の市民まつり (第一回)	10	和久寺廃寺跡発掘調査開始
〃	厚・岩井区画整理事業竣工	58 . 1	国道176号線坂浦トンネル開通
12	萩原土地区画整理事業起工	3	島原市との姉妹都市提携調印
50 . 3	福知山市総合計画基本構想の決定	〃	宮福線起工
4	鴨野団地完成、分譲開始	4	川口診療所竣工
5	勤労青少年ホーム竣工	6	福知山市名誉市民に故 谷垣 専一 氏
6	鉄道敷設法一部改正により国鉄宮守線の福知山まで延長決定	8	福知山市国鉄利用増進協議会設立
8	清掃工場竣工 (牧)	9	台風10号被害、最高水位5.59m、被害総額11億9千万円
〃	自然休養村管理センター開所	〃	「池の奥古墳」発掘調査
9	中六人部農業協同組合ライスセンター竣工	11	中丹勤労者福祉会館竣工
51 . 2	下水汚泥処理「蒸発乾燥法」採用 (国内初)	〃	国道176号線与謝道路開通
4	成仁小学校開校	12	市立労働会館竣工
5	総合福祉会館竣工	59 . 3	三段池カルチャーパーク敷地造成工事起工
6	新市庁舎開庁 (14日)	〃	福知山城再建期成会設立
〃	福知山市森林組合発足	5	大学誘致準備室設置
8	武者ヶ谷遺跡発掘調査	6	福知山城跡発掘調査
11	福知山市史第1巻発行	7	国道176号線 (福知山・加悦間) 開通
52 . 1	都市計画街路広小路線、広小路大橋供用開始	60 . 3	前田土地区画整理事業完工
7	近畿自動車道舞鶴線調査事務所開設	〃	産業館 (福知山城小天守・続櫓) 完成
10	文化資料館開館	4	丘児童センター開所
12	休日急患診療所開所	5	六人部コミュニティセンター竣工
53 . 4	日新中学校開校	6	中丹養護学校竣工
5	三段池動物園開園	〃	ガス工場移転竣工
〃	法川排水機場竣工	7	児童科学館開館
〃	日新コミュニティセンター開館	8	社団法人福知山市シルバー人材センター発足
6	福知山保健所竣工	11	行政改革推進委員会答申
7	塩見 精太郎 市長5選	12	福知山市行政改革大綱策定
8	堀児童館開館	61 . 1	多目的体育館起工 (三段池公園)
11	和久市・厚地区土地区画整理事業起工	2	第43回国民体育大会福知山実行委員会設立
54 . 1	前田土地区画整理事業起工	3	消防庁長官表彰披露
4	都市計画街路長田線全線開通	7	塩見 精太郎 市長7選
〃	三段池公園水上展望舎竣工	〃	下六人部児童センター竣工
9	下豊富ライスセンター竣工	8	多目的集会施設中六人部開館竣工
11	国鉄山陰本線、福知山線複線電化起工	9	不燃物理立処分場起工
12	成仁幼稚園舎新築竣工	10	広峯古墳より斜縁盤龍鏡出土
55 . 2	成仁小学校竣工	11	国鉄 (宝塚一城崎間) 電化開業
4	篠尾土地区画整理事業竣工	〃	福知山城天守閣 (福知山市郷土資料館、産業館) 竣工
6	北陵コミュニティセンター開館	62 . 1	荒河、岩井土地区画整理事業起工
9	身障者共同作業所・療養教室開所	3	舞鶴自動車道 (丹南一福知山間) 開通
10	荒河排水機場完成	〃	和久市・厚地区土地区画整理事業竣工
12	雲原診療所竣工	4	市制施行50周年記念式典
〃	国道176号線与謝トンネル開通	〃	西日本旅客鉄道株式会社発足 (福知山駐在に)
56 . 3	川口幼稚園竣工	〃	京都国体実行委員会実施本部発足
4	給食センター竣工	7	庵我児童館竣工
5	武道館竣工	〃	三段池公園総合体育館・テニスコート竣工
〃	福知山電車基地起工	10	西日本旅客鉄道株式会社福知山支店発足
6	公設地方卸売市場開設	11	地方自治法施行40周年自治制公布100年
10	消防東、北両分署竣工	〃	地方自治功労者表彰を福知山市が受賞
11	府道石原停車場戸田線開通	〃	新音無瀬橋連結
57 . 3	長田野体育館竣工		



年 月	主 要 事 項	年 月	主 要 事 項
昭和 63 . 1	宮福鉄道宮福線レール締結	平成 4 . 10	中丹広域農道2期地区（中地区～三段池公園） 開通
2	上松公会堂開所	11	第47回全日本総合ソフトテニス選手権大会
3	舞鶴自動車道、丹南篠山ロー吉川間開通(大阪 までつながる)	11	失業対策事業終業式典
4	土師公会堂竣工	11	府営佐賀ほ場整備竣工
11	田野集落排水専業竣工	11	第2期不燃物理立処分場建設工事起工
11	新不燃物理立処分場竣工	5 . 2	福知山郵便局新局舎落成式
5	六十内開館竣工	3	天津小学校統合校舎竣工
11	金山会館竣工	4	佐藤 太清 氏 名誉市民顕彰式
11	新音無瀬橋竣工	11	府道福知山・青垣線国道429号に昇格
6	福知山市歌制定	6	国道429号改修促進同盟会設立総会
7	宮福鉄道開業記念式典	7	山陰本線、宮福線等高速化事業起工
9	下水道常圧浮上濃縮施設完成	8	北近畿地方拠点都市の指定
11	前ヶ島橋竣工	10	市立市民病院開院
10	心障害児通園施設「くりのみ園」竣工	11	北近畿タンゴ鉄道電化第1号柱建植式
11	京都国体開催（福知山会場：バレー・庭球・銃剣 道）	12	石原区画整理事業起工
64 . 1	昭和天皇崩御（7日）	11	修齊小学校全面改築事業竣工
平成元年 3	南陵中学校校舎改築竣工	6 . 2	市立福知山市民病院附属看護学校設立
11	成和中学校校舎改築竣工	11	戸田浄水場起工
11	由良川改修竣工	3	第1回市民駅伝大会
11	長田野体育館、京都府体育協会から市に移管	11	奥野部地区ほ場整備事業竣工
4	堀センター竣工	11	福知山市駅付近連続立体交差事業等告示
11	石本会館竣工	11	防災行政無線開局
6	ふるさと創生市民談義開始	5	由良川水防演習（京都府初）
7	長田段公民館竣工	11	大手スーパー「ジャスコ」の本店法第3条によ る届出受理
8	宮福鉄道(株)が北近畿タンゴ鉄道(株)に社名変更	11	シンボルロード完成記念イベント
9	下川口新農業改善事業・土地改良総合整備事業 完工	6	不燃物理立処分場整備事業（第2期）竣工
11	小田1号橋竣工	11	都市緑化植物園開園式
2 . 2	駒場土地区画整理事業起工	11	金谷小学校校舎新築工事起工
3	近畿自動車道敦賀線石原トンネル貫通式	7	中村 稔 市長再選
4	上荒河橋竣工(旧牛ヶ瀬橋)	11	福知山市上水道ガスサービスセンター(株)創立総 会
4	福知山市美術館竣工	8	北近畿地方拠点都市地域「基本計画」知事より 承認
5	市民会館エレベーター運転開始	11	図書館ビデオライブラリー開設
11	観音寺公会堂竣工	11	府道福知山南線バイパス開通式
6	下佐々木林業会館竣工	11	中高温小雨対策連絡会議発足
7	中村 稔 市長当選(8代)	10	庵我・三岳・中六人部自主運航生活路線バス合 同運形式
9	佐賀会館竣工	11	荒河・岩井土地区画整理事業完工
3 . 3	舞鶴自動車道、福知山-舞鶴西間開通	11	上ヶ市（川北）地区ほ場整備竣工
11	庵我小学校・中六人部小学校 校舎竣工	7 . 1	兵庫県南部地震（阪神・淡路大震災）
4	名誉市民顕彰、自治功労者等表彰式	11	上水道ガスサービスセンター開所
11	市民憲章、市の木・花・鳥制定発表	3	音無瀬橋開通
11	天津小学校統合	4	J R山陰本線、福知山-綾部間電化
9	桃映地域体育館竣工	4	市民病院リニアック施設完成
11	第1回ふるさと創生福知山マラソン	3	金谷小学校全面移転改築事業竣工
12	国道9号線土師バイパス開通式	4	図書館情報センター竣工
4 . 2	第14回京都府民総合体育大会市町村対抗、駅伝 競走(於、三段池公園)	6	福知山市斎場竣工
4	市制施行55周年記念式典・市民憲章記念碑除幕	12	遷喬小学校全面改築事業竣工
7	緑の相談所竣工	9 . 1	タンカー油流出事故福知山市支援会議設置
8	大正児童館竣工	11	駒場地区土地区画整理事業完工
9	庵我会館竣工	3	国道426号登尾トンネル貫通
11	ふくふくフェスタ'93福知山パレード		

年 月	主 要 事 項	年 月	主 要 事 項
平成 9 . 4	上六人部地区集落環境整備事業完工	平成 23 . 4	動物園「ウリ坊とみわちゃん」ラストラン
〃	上豊富簡易水道拡張工事竣工	〃	合併後初の全市域での福知山市議会議員一般選挙
5	天然ガスサテライト基地建設工事起工	7	東日本大震災の影響による電力不足のための節電実施（～9月）
7	福知山市食肉センター竣工	9	台風12号災害による救助救援活動、被災者支援活動開始
10	住民票等自動交付機稼働式	10	国民文化祭・日本「鬼文化」交流祭典開催
10 . 3	消防緊急通信指令施設竣工	11	国民文化祭・盆踊りフェスティバル開催
4	三段池公園城山開園	【年間】	福知山市みどりの親善大使「ゴーヤ先生」、全国で大活躍
5	ガス基地竣工	24 . 4	市制施行75周年
7	中村 稔 市長3選	〃	ゆらのガーデンオープン
〃	福知山鉄道館ポッポランド開館	〃	消防防災センター完成
11	国道426号登尾道路開通	〃	松山 正治 市長再選
〃	ジャスコ福知山店開店	8	「子どもたちのために」東京都在住の女性から1億円の寄付
11 . 6	集中豪雨被害（福知山城公園・市道三ッ石線・上荒河地内に亀裂発生）	9	市土地開発公社解散
8	福知山商業高等学校甲子園初出場	10	ガス事業譲渡契約調印
10	人口6万9,000人突破	〃	広小路通りアーケード撤去
12 . 4	京都創成大学開学	【年間】	まちなか循環路線バス運行開始
10	天皇后両陛下御訪問	25 . 3	精華小学校・育英小学校・明正小学校開校
13 . 2	家庭ごみ有料指定ごみ袋制度導入	4	ガス事業民間移譲
11	厚生会館改修完工	〃	夜久野学園開園
〃	中丹広域農道全線開通	〃	新学校給食センター運営開始
14 . 1	第1回佐藤 太清賞公募美術展	9	台風18号水害 総雨量216mm 由良川最高水位16日8時8.3m 全壊2戸 大規模半壊19戸 半壊311戸 一部損壊・床上浸水423戸 災害救助法及び被災者生活再建支援法適用
5	芦田 均記念館開館	10	台風18号災害を激甚災害（農林）に指定
〃	広峯古墳記念公園竣工	26 . 6	市民交流プラザふくちやまグランドオープン
7	三岳山の家竣工	8	平成26年8月豪雨 総雨量357.5mm 由良川最高水位17日5時6.48m 全壊13戸 大規模半壊6戸 半壊266戸 床上浸水2,029戸 災害救助法及び被災者生活再建支援法適用
〃	中村 稔 市長4選	9	平成26年8月豪雨を激甚災害（農林）に指定
11	ゆずりトンネル開通	10	平成26年8月豪雨を激甚災害（公共土木）に指定
12	市制施行65周年記念事業 タイムカプセル埋設	27 . 3	三岳小学校・川合小学校閉校
15 . 2	福知山駅南土地区画整理事業竣工	6	東京都板橋区ハッピーロード大山商店街「とれたて村」で福知山産野菜等の通年販売開始
4	森垣袴線開通	8	ハピネスふくちやまオープン
6	大呂グランドゴルフ場竣工	9	中丹地域有害鳥獣処理施設運用開始
〃	環境パーク竣工	〃	茨城県常総市へ災害派遣支援
10	十二橋開通	〃	市庁舎耐震化工事完成
16 . 6	高日 音彦 市長当選(9代)	11	新福知山市発足10周年記念式典
7	高齢者福祉センター竣工	28 . 4	福知山公立大学開学
10	台風23号風水害 総降雨量279mm 由良川最高水位20日22時20分7.55m 半壊5戸 床上浸水324戸 床下浸水403戸 災害救助法適用	〃	熊本県へ災害派遣支援
17 . 3	治水記念館開館	6	大橋 一夫 市長当選(11代)
11	JR福知山駅高架開業	10	海の京都博・丹波福知山スイーツフェスティバル2016開催
18 . 1	三和町・夜久野町・大江町編入合併	〃	新くりのみ園開園
6	新福知山市民病院開院	29 . 6	観光地域づくりセンター開所式
19 . 8	「丹後天橋立大江山国定公園」指定決定	8	～市制施行80周年記念～
10	市制施行70周年記念式典開催		福知山市市民憲章推進協議会設立25周年記念事業
20 . 6	松山 正治 市長当選(10代)		
21 . 2	北近畿タンゴ鉄道福知山駅高架開業		
10	名誉市民顕彰式典(下村脩博士)		
22 . 3	北陵中学校閉校		
4	福知山駅「駅北口公園」開園		
〃	ドクターヘリ運航開始(兵庫、京都、鳥取共同運航)		
8	動物園「ウリ坊とみわちゃん」大人気		
23 . 3	東日本大震災による救助救援活動、被災者支援活動開始		
〃	大江美河橋開通		

年 月	主 要 事 項	
平成 29 . 11	未来の力祭典	
	市制施行80周年記念式典	
	12 福知山市シティプロモーション「いがいと！福知山」スタート	
	30 . 1	福知山産業支援センター「ドッコイセ！biz」開設
		3 上六人部小学校・中六人部小学校閉校
	7	平成30年7月豪雨 総雨量439.0mm 由良川最高水位7日11時6.52m 重傷者1名 全壊14戸 半壊40戸 床上浸水404戸 災害救助法及び被災者生活再建支援法適用
	11	福知山城で将棋の竜王戦
	31 . 2	戸田橋の延伸完成
		3 菟原小学校・細見小学校閉校
		4 下六人部小学校から六人部小学校に校名変更
		// 三和学園開園
令和 元 . 6	明智光秀が話す自動販売機設置	
	7 動物園「ロデオ猿みわちゃん」飼育小屋から脱走	
	2 . 2	NHK大河ドラマ「麒麟が来る」放送開始
		3 新型コロナウイルス感染症が拡大し市内の小中学校が5月まで臨時休校
	//	新型コロナウイルスの影響で市内の公共施設などが臨時休業
	//	天津小学校が修斉小学校へ統合
	//	佐賀小学校が遷喬小学校へ統合
	//	金谷小学校が上川口小学校へ統合
	4	福知山公立大学の情報学部開講
	6	大橋一夫市長再選
	11	夜久野町井田 稚児野遺跡から府内最古級の石器群が出土
令和 3 . 2	福知山光秀ミュージアムが閉館。延べ91,400人が来館	
	//	2050年までに温室効果ガス排出実質ゼロとする「ゼロカーボンシティ」を表明
	3	舞鶴若狭自動車道 福知山IC～綾部ICが4車線化
	//	美河小学校・美鈴小学校・有仁小学校閉校
	4	小中一貫校「大江学園」開園
	5	新型コロナウイルスワクチン集団接種開始
	7	由良川堤防築造に伴う川北橋整備が完了
	//	戸田地区に由良川防災ステーションが完成

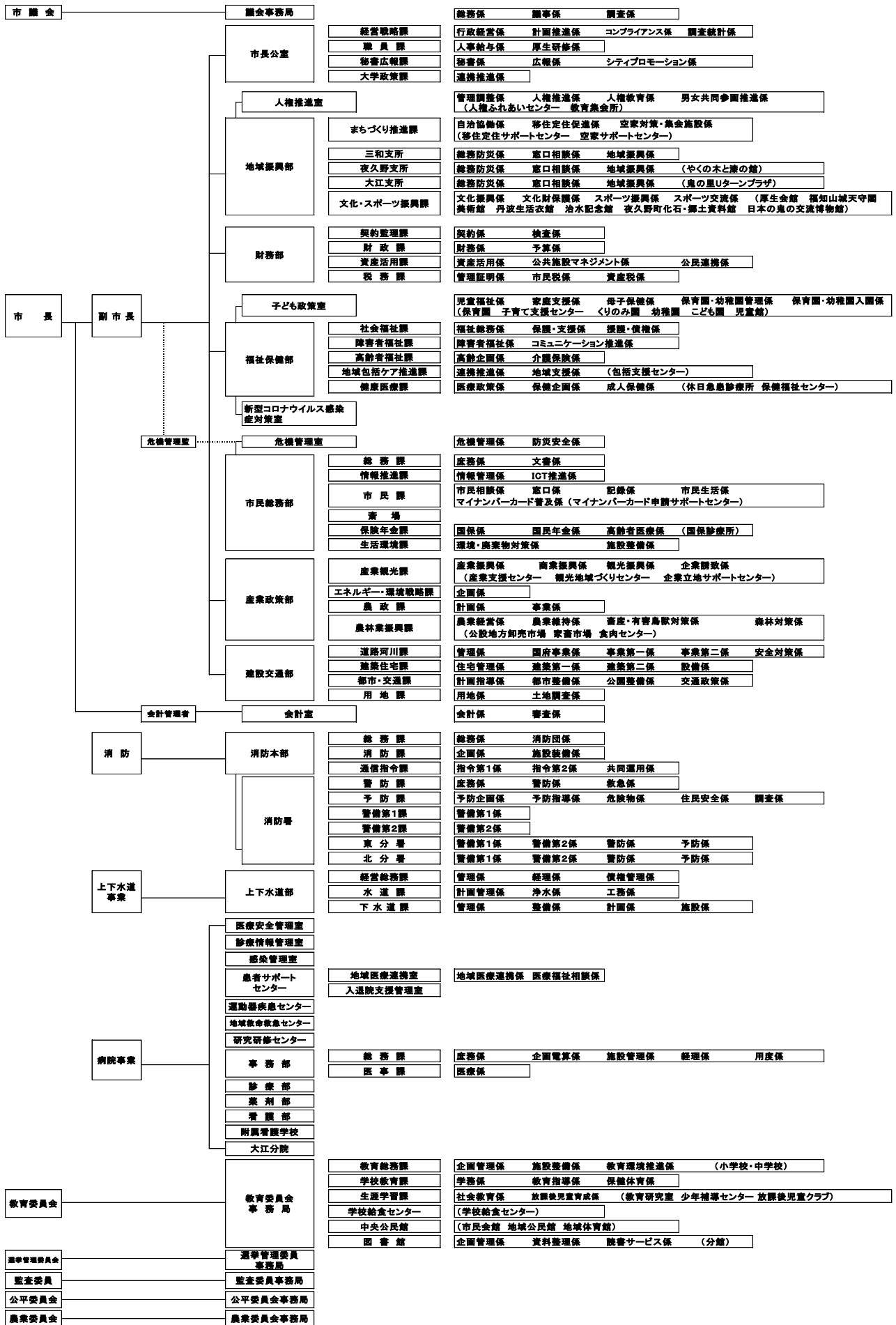



---

---

令和4年7月

# 福知山市統計書

—令和3年版—

編集発行 福知山市市長公室経営戦略課

福知山市字内記13番地の1

電話(0773)24-7030(直通)

---

---