

福知山市統計書

平成24年版



福知山市

はじめに

ここに「平成24年版福知山市統計書」を刊行いたします。

この統計書は、本市の人口・経済・社会・教育・文化など各分野の基本的な統計資料を総合的に収録したものです。

急速に進む少子・高齢化、情報化の発展、環境問題など、社会・経済の変化を的確に把握するために統計の役割はますます重要なものとなっています。

本書が各方面における諸施策や事業の立案、学術研究などの基礎資料として、広く利用していただければ幸いです。

年々内容の充実を図っておりますが、今後とも皆さまのご意見をいただきながら、更に改善してまいりたいと考えております。

最後になりましたが、資料の提供をいただきました関係機関をはじめ、日頃から各種統計調査にご協力いただいております皆さまに対し、心からお礼申し上げますとともに、今後ともご協力をお願いいたします。

平成25年3月

福知山市長 松山 正治

福知山市市民憲章

幸せを生きる

わたしたちは、ふるさと福知山を“幸せの舞台”にします。

水清い由良川、緑濃い山々、行き交う人々。

生き生きとして、伸び伸びとしたふるさとをつくります。

わたしたちは、ひとりひとりの中に、

人生を自由で美しいものにする力を持っています。

そのわき出る力を集め、四季を愛し、命を尊び、

共に幸せを生きます。

平成3年4月1日制定

市民憲章とは

毎日の生活の中で、福知山市民一人ひとりの心のよりどころとなり、行動の礎になるよう定められた市民生活の規範となるものです。

この憲章は、よりよい地域づくり、魅力あるふるさとづくりのため、市民一人ひとりが、互いに助けあい思いやりあるあたたかいまちづくり、文化の香り高い魅力的なまちづくりをすすめる願いがこめられています。

憲章文の解説

“幸せ”とは何か。“わたし”は、どんな時、幸せを感じますか。どうすれば“みんな”が幸せを感じることができるでしょうか。

幸せづくりについて考え、語りあい、励ましあって行動する、これがこの憲章文のテーマです。

まず、自分の人生を自由で美しいものにできるわたしから、幸せづくりをはじめましょう。そして、その幸せづくりを身近な人たちと一緒に広げましょう。

一人ひとりから家族へ、地域へ、そして市全体へ、幸せづくりの輪を広げていきましょう。そうすることが、みんなが“幸せを感じるまち”につながります。また、“みんなが誇れるまち”につながっていきます。

まずは、わたしたちから、身近なことから、幸せづくりをはじめましょう。

凡 例

- (1) 本書は原則として福知山市内を区域として集計したのですが、例外的なものについては各々注釈を加えています。
- (2) 本文中、「年（次）」とあるのは、1月～12月の1年間について、「年度」とあるのは、4月～翌年3月までの12ヶ月間について数値を収録しています。
- (3) 数値の単位未満については、原則として四捨五入をしていますので、総数と内訳が一致しない場合があります。
- (4) 統計表中の符号の用法は下記のとおりです。
 - 「0」 ……該当数を四捨五入した結果、単位未満に満たないもの。
 - 「—」 ……皆無または該当数値なし。
 - 「…」 ……不詳、不明、算出不能の数値。
 - 「x」 ……該当数値の公表を差し控えたもの。
 - 「△」 ……減少、負数。
- (5) 本市は、平成18年1月1日に合併したため、原則として平成17年12月31日以前は、旧福知山市域の数値で、平成18年1月1日以後は現在の市域の数値です。例外的なものについては各々注釈を加えています。

目次

1 土地・気象

1 位置及び面積	1
2 市域の極端	1
3 市の面積の推移	1
4 主要山岳	2
5 地目別土地面積	2
6 気象概況	2
7 主要河川	3

2 人口

8 人口及び世帯数の推移	4
9 自治会、男女別人口及び世帯数	5
10 人口動態	11
11 出生の状況	11
12 本籍及び住民登録人口	12
13 外国人住民人口	12
14 年齢(各歳)、男女別人口	13

3 国勢調査

15 年齢構成	15
16 産業(大分類)別就業者数(15歳以上)	16
17 労働力状態、男女別人口(15歳以上)	17
18 産業(大分類)別常住地による就業者数(15歳以上)	18
19 住宅の状況	19
20 昼間人口	19
21 人口集中地区(D I D)	19
22 流入・流出人口(15歳以上)	20
23 府下市区町村の人口及び世帯数	21

4 農林業

24 専業業種別農家数	22
25 地区、経営耕地規模別農家数	23
26 地区、経営耕地種類別面積	24
27 農業用機械保有状況	25
28 地区別米の収穫状況	25
29 家畜及び養蚕生産販売状況	26
30 家畜取引状況(乳用牛・肉用牛)	26
31 製茶工場数及び栽培状況	27
32 農業農村整備事業	27
33 農地転用許可実績	27
34 森林面積	28
35 民有林樹別構成	28
36 主要林産物生産実績	28
37 林道	28

5 事業所

38 産業分類(大分類)別事業所数の推移	29
39 産業分類(大分類)別従業者数の推移	30
40 産業分類(大分類)別事業所数・従業者数	31
41 従業者規模、産業別(大分類)事業所数及び従業者数(民営)	32
42 地区、産業分類(大分類)別事業所数及び従業者数(民営)	33
43 地区、経営組織別事業所数及び従業者数	35

6 工業

44 工業の推移	36
45 従業者規模別状況	36
46 産業分類(中分類)別状況	37
47 地区別工場の状況	38
48 地区、産業分類(中分類)別工場数	39

7 商業

49 卸売業・小売業の推移	41
50 従業者規模別事業所の状況	41
51 産業分類(中分類)別事業所数、従業者数及び年間商品販売額	42
52 商業集積地区(商店街)の状況	42
53 地区別事業所の状況	43

8 金融

54 金融機関数	44
55 金融機関の預金と貸出状況	44
56 手形交換高及び不渡手形発生高	45
57 産業別信用保証状況	45

9 運輸・通信

58 駅別乗客数	46
59 自動車台数	47
60 郵便機関数	47
61 電話契約回線数・公衆電話数	47

10 電気・ガス・水道

62 電灯電力消費量	48
63 市ガス管延長及び市ガス製造量	48
64 市ガスの供給状況	48
65 上水道施設状況	49
66 上水道普及状況	49
67 上水道用途別利用件数及び給水量	49
68 簡易水道状況	50

11 土木・建築・住宅

69 都市計画区域	51
70 道路の状況	51
71 橋梁の状況	51
72 公共下水道の状況	52
73 農業集落排水の状況	52
74 都市公園の設置状況	52
75 主要道路交通量	53
76 舞鶴若狭自動車道インターチェンジ通過台数	53
77 概要調書による家屋の状況	54
78 公営住宅の管理状況	54
79 構造別着工建築物床面積	54
80 建築確認申請件数	55
81 土地区画整理の実施状況	55
82 地価公示法による公示価格	56
83 国土利用計画法施行令の規定に基づく地価	57

12 労働

84 一般職業紹介状況(パートを含み学卒を除く)	58
85 一般職業紹介状況(パートのみ)	58
86 中高年齢者職業紹介状況(パートを含む)	58
87 雇用保険支給状況	59
88 法規別労働組合数及び組合員数	59

13 社会保障

89 民生児童委員の活動状況	60
90 民生児童員数	61
91 社会福祉関係法による保護状況	61
92 老人福祉法による保護状況	62
93 生活保護法による保護状況	62
94 児童福祉施設の状況	62
95 老人福祉施設の状況	63
96 介護保険の介護認定者数	63
97 介護保険のサービス利用状況(居宅サービス)	63
98 児童相談受付件数	64
99 少年ぐ犯行為補導状況	64
100 国民年金被保険者数及び保険料免除者数	65
101 国民年金受給権者数及び支給状況	65
102 老齢福祉年金受給人員及び支給状況	65
103 国民健康保険の収支状況	66
104 国民健康保険の給付状況	66
105 福祉医療費(老)給付状況	67
106 後期高齢者医療費給付状況	67
107 国民健康保険療養給付費の推移(診療費)	67
108 共同募金の実績	68
109 共同募金の配分状況	68
110 日赤社費収納実績	68

14 保健・衛生

111 医療施設状況	69
112 医療従事者数	69
113 予防接種実施状況	69
114 結核検診実施状況	70
115 母子保健事業実施状況	70
116 老人保健事業及びその他の事業実施状況	71
117 市民病院利用状況	71
118 市民病院の従事者数	72
119 市民病院の診療患者数	72
120 主要死因別死亡者数	73
121 年令別死亡者数	73
122 献血状況	74
123 休日急患診療所の利用状況	74
124 公害苦情受理・処理状況	74
125 し尿の収集状況	75
126 ごみの収集及び処理状況	75
127 火葬場使用状況	75
128 食肉センター使用状況	76
129 狂犬病の予防状況	76
130 不要犬引取数等	76

15 市民生活

131 福知山市の小売物価	77
132 たばこの消費状況	78
133 酒類の販売状況	78
134 市民相談の状況	78
135 法律相談の状況	79
136 司法書士法律・登記相談の状況	79
137 テレビ放送受信契約数	79

16 教育・文化

138 市内の学校の現況	80
139 幼稚園の状況	80
140 小学校の状況	81
141 中学校の状況	81
142 高等学校の状況	81
143 高等学校課程別生徒数	82
144 高等学校(私立)の出身地別在学者数	82
145 大学の状況	83
146 大学の出身地別在学者数	83
147 短期大学の状況	83
148 短期大学の出身地別在学者数	84
149 特別支援学校の状況	84
150 児童・生徒の体位	85
151 児童・生徒の疾病状況	86
152 市立図書館の状況	87
153 図書等貸出数	87
154 厚生会館利用状況	87

155	市民会館・中央公民館利用状況	87
156	勤労青少年ホーム利用状況	88
157	新町文化センター利用状況	88
158	郷土資料館(産業館)利用状況	88
159	佐藤太清記念美術館利用状況	88
160	丹波生活衣館利用状況	89
161	芦田均記念館利用状況	89
162	治水記念館利用状況	89
163	児童科学館利用状況	89
164	川口地域公民館・体育館利用状況	90
165	日新地域公民館・体育館利用状況	90
166	北陵地域公民館・体育館利用状況	90
167	六人部地域公民館・体育館利用状況	87
168	成和地域公民館・体育館利用状況	91
169	桃映地域体育館利用状況	91
170	三和地域公民館利用状況	91
171	夜久野ふれあいプラザ利用状況	91
172	大江地域公民館利用状況	92
173	温水プール利用状況	92
174	市民運動場利用状況	92
175	武道館利用状況	93
176	三段池公園総合体育館・三段池公園テニスコート利用状況	93
177	福知山市動物園の入園状況	93
178	福知山市都市緑化植物園の入園状況	93
179	やくの木と漆の館利用状況	94
180	夜久野町化石・郷土資料館利用状況	94
181	日本の鬼の交流博物館利用状況	94
182	大江山鬼瓦工房利用状況	94
183	和紙伝承館利用状況	94
184	大雲記念館利用状況	94
185	大雲塾舎利用状況	94
186	文化財の状況	95

17 司法・警察・消防

187	刑事事件処理状況(福知山簡易裁判所扱)	96
188	民事事件処理状況(福知山簡易裁判所扱)	96
189	刑事事件処理状況(京都地方裁判所福知山支部扱)	97
190	民事事件処理状況(京都地方裁判所福知山支部扱)	97
191	家事審判事件処理状況(京都家庭裁判所福知山支部扱)	97
192	家事調停事件処理状況(京都家庭裁判所福知山支部扱)	97
193	警察職員数	98
194	刑法犯罪発生検挙状況	98
195	特別法令違反事件検挙状況	98
196	交通事故類型別発生状況及び安全施設	99

197	交通事故による年齢別死傷者数	99
198	消防職員数	99
199	消防団員数	99
200	消防用車両数	100
201	消防水利の状況	100
202	火災概況	100
203	火災の原因別発生件数	100
204	火災損害額	101
205	覚知別火災発生件数	101
206	救急活動の状況	101

18 行 政

207	市議会の概要	102
208	党派・会派別市議会議員数	102
209	議案・請願及び陳情処理状況	102
210	職種別市職員数	103
211	永久選挙人名簿登録者数	103
212	在外選挙人名簿登録者数	103
213	投票区別選挙人名簿登録者数	104
214	各種選挙投票状況	105

19 財 政

215	一般会計歳入歳出予算	106
216	財源別歳入	107
217	経費別歳出	107
218	特別会計予算	108
219	公営企業会計予算	108
220	決算額の推移	109
221	一般会計決算額	109
222	特別会計決算額	110
223	公営企業会計決算額	110
224	市有財産の状況	110
225	一般会計市債借入現在高	111
226	特別会計市債借入現在高	111
227	公営企業会計市債借入現在高	112
228	市税収入状況	112
229	国税及び府税	112

《 付 録 》

1	市民生活	114
2	府下市町村の現勢	115
3	市内の主な官公署	122
4	府下市町村の所在地	124
5	主要年譜	125
	福知山市行政機構図	129

1 土地・気象

1. 位置及び面積

(平成24年4月1日現在)

面積	周囲	広 ぼ う		海 抜		市役所の位置	
		東 西	南 北	最 高	最 低	東 経	北 緯
km ²	km	km	km	m	m		
552.57	174.2	37.1	34.3	839.17	7.11	135度07分	35度17分

資料 市総務課(国土地理院)

2. 市域の極端

(平成24年4月1日現在)

区 分	東 端	西 端	南 端	北 端
地 域	三 和 町	夜 久 野 町	三 和 町	大 江 町
東 経	135° 19′	134° 55′	135° 12′	135° 07′
北 緯	35° 15′	35° 20′	35° 09′	35° 28′

資料 市総務課(国土地理院)

3. 市の面積の推移

合併年月日	地 区 名	面 積	累 計	合併年月日	地 区 名	面 積	累 計
合併前	福 知 山	0.75	0.75	昭 30.4.1	上 川 口	21.28	254.75
大 7.4.1	曾 我 井	11.79	12.54		金 谷	13.44	
					三 岳	25.32	
					金 山	23.72	
					雲 原	14.19	
昭 11.10.1	雀 部	9.18	61.67	下 六 人 部	16.97		
	庵 我	16.59		中 六 人 部	13.11		
	下 豊 富	23.36		上 六 人 部	16.14		
昭 24.4.1	西 中 筋	7.69	110.58	昭 31.9.30	佐 賀	9.49	264.24
	下 川 口	7.40		平 18.1.1	三 和	90.53	552.57
	上 豊 富	33.82			夜 久 野	100.99	
					大 江	96.81	

資料 市総務課(国土地理院)

4. 主要山岳

(平成24年4月1日現在)

名 称	海 拔	名 称	海 拔	名 称	海 拔
	m		m		m
赤 石 岳	736.2	江 笠 山	727.5	宝 山	349.7
三 岳 山	839.2	伏 見 山	710.1	居 母 山	730.6
天 ケ 峰	632.4	三 国 山	557.0	鉄 鉬 山	718.2
烏 ケ 岳	536.5	穴 裏 山	555.9	富 岡 山	707.3
鬼 ケ 城	544.3	北 山	471.6	大 江 山	832.5
姫 髪 山	406.1	高 獄	416.1	城 山	427.3
親 不 知	604.6	鹿 倉 山	547.8	湯 船 山	368.3
烏 帽 子 山	512.5	万 灯 山	320.6		

資料 市林業振興課

5. 地目別土地面積

(各年1月1日現在)

年 次	総 数	田	畑	宅 地	池 沼	山 林	原 野	雑 種 地
	千㎡	千㎡	千㎡	千㎡	千㎡	千㎡	千㎡	千㎡
平成 20 年	166,939	33,857	12,844	14,589	94	95,125	6,263	4,167
21	166,702	33,681	12,727	14,721	94	95,094	6,247	4,138
22	166,513	33,433	12,673	14,847	94	95,060	6,249	4,157
23	166,319	33,395	12,356	14,937	94	94,750	6,266	4,483
24	165,872	34,355	12,633	15,013	94	94,422	6,224	3,131

(注) 非課税土地を除く。

資料 市税務課

6. 気象概況

区 分 年 月	気 温			降 水		風			日 照 時 間 時間
	平 均	最 高 (極)	最 低 (極)	24時間 最 大	総 量	最大(10分間平均)		平 均 風 速	
						風 速	風 向		
	℃	℃	℃	mm	mm	m/s		m/s	
平成 19 年	14.9	37.2	△ 3.2	67.0	1,350.0	16.0	南	1.6	1,598.9
20	14.6	37.5	△ 3.2	67.5	1,342.5	8.0	北北西	1.5	1,570.5
21	14.5	35.4	△ 4.3	143.5	1,749.5	8.7	南	1.5	1,445.6
22	15.1	38.3	△ 5.0	91.0	1,552.0	8.9	南南東	1.5	1,577.9
23	14.5	37.0	△ 5.6	131.0	1,977.0	9.3	北西	1.5	1,535.8
1 月	1.2	9.0	△ 5.6	22.0	96.5	5.6	西	1.3	110.8
2	4.8	19.5	△ 3.1	31.0	82.0	7.1	北北西	1.5	106.0
3	5.2	20.0	△ 2.9	20.0	98.0	8.3	北北西	1.5	138.4
4	11.0	24.8	△ 0.7	47.5	117.0	8.1	南	1.8	150.7
5	17.7	29.9	6.9	114.5	432.0	9.3	北西	1.9	148.7
6	23.0	34.9	14.9	27.0	135.0	7.7	南南東	1.6	109.3
7	26.8	36.4	19.8	39.5	79.5	5.8	南	1.7	165.1
8	27.0	37.0	19.8	49.5	218.0	5.3	西南西	1.4	167.0
9	23.0	34.8	12.1	131.0	420.0	6.2	北北東	1.4	129.7
10	16.5	26.8	6.8	45.5	124.0	7.3	西北西	1.1	132.8
11	12.5	25.1	1.8	34.0	72.5	6.4	北西	1.1	97.0
12	5.0	16.8	△ 1.3	18.5	102.0	5.9	北北西	1.1	80.3

資料 市総務課 (気象庁)

7. 主要河川

(平成24年4月1日現在)

河川名	流路延長	流域面積	河川名	流路延長	流域面積
	m	km ²		m	km ²
由良川	146,000	1,880.0	直見川	6,348	17.0
田中川	2,250	3.7	和久川	11,698	44.2
三河川	1,243	3.1	嶋谷川	3,095	2.3
枯木川	1,371	1.9	加津良川	1,650	2.0
宮川	9,395	67.5	榎原川	4,535	10.2
雲原川	11,998	32.2	堺川	2,225	3.2
玉川	383	1.7	弘法川	6,227	11.1
北原川	2,523	7.1	土師川	27,855	382.0
蓼原川	1,285	3.2	竹田川	2,000	154.8
尾藤川	3,355	8.6	大内川	3,027	7.4
谷河川	2,335	2.7	田野川	3,065	4.2
在田川	2,849	6.1	平石川	2,483	4.7
花倉川	7,240	11.4	寺尾川	4,690	11.0
大呂川	6,340	12.8	川合川	10,068	34.1
牧川	29,060	155.7	台頭川	2,073	4.1
佐々木川	8,693	24.3	細見川	5,688	15.4
宮垣川	1,738	3.4	西松川	2,920	4.5
千原川	4,437	10.5	峠ヶ鼻川	2,905	3.9
深山川	1,095	2.5	友渕川	4,899	32.0
畑川	6,435	24.8	猪鼻川	1,220	9.8
小畑川	3,338	4.6	加用川	1,315	1.8
額田川	1,388	3.9	大砂利川	1,906	2.6
末川	2,118	5.3	相長川	4,793	9.9
東川	2,034	4.7	法川	1,500	3.3
大油子川	1,853	3.3	大谷川	3,950	10.8

資料 国土交通省近畿地方整備局福知山河川国道事務所・京都府中丹西土木事務所

(注) 由良川は、管外も含め全体で表示している。

(注) 竹田川・友渕川・土師川・猪鼻川の流路延長は、中丹西土木事務所管理区間のみ表示している。

2 人 口

8. 人口及び世帯数の推移 (各年10月1日現在)

年	世帯数	人 口			1世帯当り 人 口	人口密度 (1km ² 当り)	摘 要
		総 数	男	女			
	世帯	人	人	人	人	人	
昭和 45 年	15,490	57,174	27,266	29,908	3.69	216	国勢調査
50	17,194	60,003	28,909	31,094	3.49	227	〃
51	17,680	60,915	29,428	31,488	3.45	230	推計人口
52	18,036	61,351	29,675	31,676	3.40	232	〃
53	18,253	61,883	29,900	31,983	3.39	234	〃
54	18,398	62,714	30,367	32,347	3.41	237	〃
55	19,177	63,788	31,037	32,751	3.33	241	国勢調査
56	19,466	64,214	31,268	32,946	3.30	243	推計人口
57	19,748	64,550	31,453	33,097	3.27	244	〃
58	19,975	64,837	31,563	33,274	3.25	245	〃
59	20,250	65,167	31,686	33,481	3.22	246	〃
60	20,595	65,995	32,024	33,971	3.20	250	国勢調査
61	21,308	66,352	32,238	34,114	3.11	251	推計人口
62	21,507	66,455	32,285	34,170	3.09	251	〃
63	21,783	66,745	32,445	34,300	3.06	252	〃
平成 元	22,124	67,085	32,561	34,524	3.03	254	〃
2	21,343	66,506	32,122	34,384	3.12	252	国勢調査
3	21,528	66,494	32,093	34,401	3.09	252	推計人口
4	21,749	66,444	32,106	34,338	3.06	251	〃
5	22,097	66,678	32,297	34,381	3.02	252	〃
6	22,397	66,779	32,358	34,421	2.98	253	〃
7	22,833	66,761	32,486	34,275	2.92	253	国勢調査
8	23,335	67,164	32,755	34,409	2.88	254	推計人口
9	23,822	67,394	32,917	34,477	2.83	255	〃
10	24,235	67,776	33,079	34,697	2.80	256	〃
11	24,705	68,087	33,185	34,902	2.76	258	〃
12	24,712	68,098	33,408	34,690	2.76	258	国勢調査
13	25,169	68,348	33,494	34,854	2.72	259	推計人口
14	25,409	68,171	33,405	34,766	2.68	258	〃
15	25,602	68,297	33,457	34,840	2.67	258	〃
16	25,895	68,365	33,495	34,870	2.64	259	〃
17	25,784	67,858	33,557	34,301	2.63	257	国勢調査
18	30,899	81,515	40,087	41,428	2.64	148	推計人口
19	31,013	80,881	39,785	41,096	2.61	146	〃
20	31,285	80,372	39,565	40,807	2.56	145	〃
21	31,445	79,811	39,242	40,569	2.54	144	〃
22	30,890	79,652	39,045	40,607	2.58	144	国勢調査
23	31,194	79,624	39,103	40,521	2.55	144	推計人口
24	31,449	79,471	39,018	40,453	2.53	143	〃

(注) 推計人口とは、直前の国勢調査を基礎とし、毎月の出産、死亡、転入、転出を加減したものである。

資料 市総務課

9. 自治会、男女別人口及び世帯数
(平成24年9月末現在)

自治会	世帯数	人 口			自治会	世帯数	人 口		
		総 数	男	女			総 数	男	女
総 数	世帯 35,298	人 81,616	人 39,877	人 41,739	北岡町	世帯 72	人 179	人 79	人 100
惇明地区	4,062	9,044	4,369	4,675	旭が丘	279	657	345	312
京町	35	59	24	35	つつじが丘	123	203	86	117
呉服町	25	47	23	24	夕陽が丘	363	894	441	453
長町	75	154	73	81	南天田町	237	620	334	286
上新町	38	93	46	47	丸田ヶ丘	63	125	63	62
下新町	25	67	34	33	広峯町	182	444	202	242
鍛冶町	50	102	49	53	昭和地区	4,566	10,378	5,045	5,333
上紺屋町	71	121	58	63	下柳町	22	46	23	23
東中ノ町	134	274	130	144	菱屋町	54	118	49	69
中ノ町	63	109	41	68	下紺屋町	55	131	61	70
西中ノ町	144	281	137	144	西町	75	157	70	87
南栄町	61	145	70	75	寺町	63	128	63	65
北栄町	128	273	132	141	鑄物師町	119	246	114	132
駅前町	117	262	129	133	和久市町	476	1,128	570	558
内記一丁目	136	294	132	162	昭和新町	300	764	372	392
内記二丁目	49	96	43	53	東本町	74	153	71	82
内記三丁目	72	163	78	85	西本町	206	427	203	224
内記四丁目	115	208	97	111	南本町	105	222	95	127
内記五丁目	89	170	78	92	北本町一区	132	282	139	143
内記六丁目	102	215	92	123	北本町二区	218	510	237	273
内記六丁目北	51	93	41	52	上篠尾一区	235	496	227	269
岡ノ一町	42	89	39	50	上篠尾二区	273	647	343	304
岡ノ二町	91	178	72	106	下篠尾	278	678	338	340
岡ノ三町	53	120	53	67	篠尾新町	477	1,105	540	565
岡ノ上町	119	274	121	153	東羽合	218	492	246	246
東岡町	233	541	276	265	西羽合	156	359	169	190
西岡町	313	731	365	366	南羽合	129	283	122	161
陵北町	91	200	102	98	北羽合	96	221	109	112
南岡町	129	313	147	166	向野	174	358	171	187
緑ヶ丘町	92	250	137	113	厚中間屋町	477	990	507	483

自治会	世帯数	人 口			自治会	世帯数	人 口		
		総 数	男	女			総 数	男	女
厚 東 町	154	437	206	231	遷 喬 地 区	1,922	4,684	2,203	2,481
	世帯	人	人	人	土	181	453	222	231
大 正 地 区	3,030	6,433	3,205	3,228	東 野 町	218	489	235	254
荒 木	46	117	56	61	聖 佳 町	141	338	148	190
森 垣	71	157	80	77	石 原	768	1,867	881	986
日 吉ヶ丘	210	347	156	191	観 音 寺	283	683	321	362
高 畑	60	136	70	66	興	78	186	87	99
水 内	447	969	477	492	戸 田	123	302	140	162
本 堀	165	370	189	181	南 土 野 町	130	366	169	197
南 本 堀	178	435	205	230					
野 家	232	520	255	265	成 仁 地 区	1,305	3,684	1,876	1,808
東小谷ヶ丘	84	209	102	107	大 池 坂 町	271	705	357	348
西小谷ヶ丘	270	573	294	279	中 坂 町	130	351	204	147
南小谷ヶ丘	115	277	135	142	長 山 町	82	258	129	129
北小谷ヶ丘	162	365	181	184	平 野 町	526	1,448	718	730
内 田 町	135	354	164	190	桔 梗 が 丘	296	922	468	454
蛇 ヶ 端	244	439	230	209					
堀 口	322	621	310	311	庵 我 地 区	1,071	2,384	1,172	1,212
東 堀	289	544	301	243	猪 崎	307	663	320	343
					城 山	163	400	194	206
雀 部 地 区	3,622	8,384	4,069	4,315	下 猪 崎	99	242	110	132
土師新町南	598	1,477	738	739	中	177	381	194	187
土師新町東	296	648	326	322	中 村 団 地	92	161	69	92
土 師 町	152	387	184	203	池 部	98	222	123	99
土 師 宮 町	347	769	395	374	安 井	42	90	48	42
前 田	585	1,373	677	696	筈 卷	93	225	114	111
小 松 ヶ 丘	176	429	168	261					
東佳屋野町	372	785	383	402	佐 賀 地 区	350	849	386	463
西佳屋野町	552	1,227	595	632	私 市	100	240	112	128
南佳屋野町	208	453	204	249	報 恩 寺	194	486	222	264
秋 津 が 丘	143	368	172	196	印 内	28	64	27	37
川 北	193	468	227	241	山 野 口	28	59	25	34

自治会	世帯数	人 口			自治会	世帯数	人 口		
		総 数	男	女			総 数	男	女
下豊富地区	3,025	7,537	3,719	3,818	上豊富地区	760	1,939	960	979
上 荒 河	341	765	378	387	石 場	55	143	76	67
下 荒 河	50	127	65	62	畑 中	97	229	120	109
かしの木台	687	1,784	858	926	辻	13	34	12	22
岩 井	185	462	236	226	北 山	34	86	41	45
奥 野 部	59	155	73	82	小 牧	39	92	45	47
和 久 寺	54	167	83	84	下 戸	23	48	22	26
大 門	90	194	98	96	法 用	25	39	18	21
さつきヶ丘	53	122	65	57	談	35	81	40	41
拝 師	144	373	181	192	樽 水	47	114	51	63
山 崎	38	93	47	46	甘 栗	50	131	65	66
額 塚	42	103	45	58	口 榎 原	108	267	123	144
今 安	157	396	195	201	奥 榎 原	103	219	102	117
半 田	123	305	136	169	茅 ノ 台	131	456	245	211
新 庄	285	643	325	318					
厚	119	243	136	107	上六人部地区	501	1,152	530	622
正 明 寺	303	822	404	418	萩 原	126	283	131	152
市 寺	43	107	45	62	上 野	43	96	42	54
室	38	98	49	49	生 野	37	78	38	40
岩井新町	134	322	165	157	堀 越	25	48	21	27
荒河ヒルズ	80	256	135	121	三 俣	148	350	152	198
					池 田	56	138	65	73
下川口地区	386	908	424	484	岩 崎	41	97	52	45
下 天 津	49	124	59	65	正 後 寺	17	44	21	23
一 尾	11	25	12	13	坂 室	8	18	8	10
瘤 木	17	40	19	21					
勅 使	58	152	61	91	中六人部地区	374	893	413	480
牧	174	387	190	197	島 田	39	90	42	48
石 本	32	78	37	41	野 間 仁 田	28	63	30	33
波 江	37	84	37	47	下 地	75	162	78	84
漆 端	8	18	9	9	中 地	32	71	34	37
					後 正 寺	49	130	59	71

自治会	世帯数	人 口			自治会	世帯数	人 口		
		総 数	男	女			総 数	男	女
	世帯	人	人	人		世帯	人	人	人
大内山田	38	92	41	51	宮 垣	17	33	16	17
笹 場	40	106	47	59	田 和	35	74	35	39
口 田 野	40	101	44	57	大見長祖	25	46	22	24
田 野 山 田	33	78	38	40	野 笹	45	114	56	58
					鴨 野 町	151	366	174	192
下六人部地区	2,046	5,214	2,598	2,616					
多 保 市	126	269	132	137	三 岳 地 区	288	637	310	327
長 田 南	128	298	142	156	一 ノ 宮	92	219	105	114
長 田 北	77	175	86	89	日 尾	25	67	38	29
上 松	245	658	320	338	新 宮	10	30	14	16
長 田 段	555	1,396	701	695	常 願 寺	20	38	16	22
市 の 谷	315	780	384	396	下 佐 々 木	36	87	43	44
岩 間	86	204	100	104	中 佐 々 木	24	41	17	24
大 野	99	199	114	85	上 佐 々 木	59	112	55	57
駒 場 新 町	415	1,235	619	616	喜 多	22	43	22	21
上川口地区	676	1,622	796	826	金 山 地 区	230	466	226	240
野 花	187	484	251	233	天 座 一 区	41	81	39	42
立 原	115	277	125	152	天 座 二 区	44	85	48	37
十 二	14	26	14	12	下 野 条	26	59	28	31
六 十 内	57	142	71	71	坂 浦	18	33	15	18
十 三 丘	32	65	31	34	上 野 条	20	38	18	20
住 所 大 山	23	54	27	27	行 積	39	81	35	46
下 小 田	63	145	69	76	長 尾	42	89	43	46
小 田	27	60	30	30					
夷	31	75	33	42	雲 原 地 区	132	300	137	163
上 下 大 内	63	135	68	67	雲 原	132	300	137	163
大 呂	64	159	77	82					
					菟 原 地 区	510	1,274	618	656
金 谷 地 区	429	1,016	482	534	菟 原 下 一	103	236	116	120
猪 野 々	103	265	117	148	菟 原 下 二	78	161	75	86
梅 谷	53	118	62	56	菟 原 中	117	324	154	170

自治会	世帯数	人 口			自治会	世帯数	人 口		
		総 数	男	女			総 数	男	女
	世帯	人	人	人		世帯	人	人	人
高 杉	35	100	51	49	井 田	76	180	83	97
友 渕	64	151	72	79	下 町	73	189	93	96
大 身	113	302	150	152	上 町	44	109	46	63
					且	22	69	34	35
細見地区	904	1,912	938	974	奥	30	91	48	43
西 松	25	55	25	30	向	109	256	119	137
田ノ谷	8	17	7	10	上 千 原	24	68	30	38
中 出	88	196	91	105	中 千 原	19	46	22	24
辻	107	268	142	126	下 千 原	56	116	54	62
千 束	320	572	289	283					
寺 尾	67	138	63	75	中夜久野地区	335	834	389	445
草 山	48	101	50	51	日 置	79	179	86	93
芦 渕	201	468	221	247	末	50	120	53	67
梅 原	40	97	50	47	高 内	61	165	78	87
					大 油 子	67	181	84	97
川合地区	320	707	330	377	小 倉	78	189	88	101
大 原	66	142	64	78					
台 頭	54	127	58	69	上夜久野地区	647	1,627	765	862
上 川 合	83	182	87	95	門 垣	60	169	82	87
岬	52	118	52	66	副 谷	59	170	86	84
下 川 合	58	126	63	63	山 中	44	116	53	63
加 用	7	12	6	6	金 谷	5	5	1	4
					大 岬	20	49	21	28
下夜久野地区	645	1,575	736	839	桑 谷	16	42	19	23
今 里	16	41	20	21	西 垣	28	86	40	46
柿 本	17	33	15	18	宮 垣	17	48	20	28
稲 垣	25	47	22	25	栗 尾	17	35	17	18
金 尾	19	35	16	19	才 谷	17	34	15	19
西 谷	18	45	21	24	中 田	54	127	60	67
桑 村	19	42	21	21	上 町	18	46	19	27
小 畑	14	19	6	13	三 谷	21	50	29	21
今 西 中	64	189	86	103	羽 白	33	82	36	46

自治会	世帯数	人 口			自治会	世帯数	人 口		
		総 数	男	女			総 数	男	女
	世帯	人	人	人		世帯	人	人	人
田 谷 垣	26	58	30	28	西 部	44	113	52	61
現 世	17	40	20	20	夏 間	35	99	52	47
今 西	12	24	11	13	夏間グリーンヒル	74	224	116	108
田 谷	5	9	5	4					
平 野	41	106	51	55	美 鈴 地 区	412	909	435	474
水 上	37	67	27	40	佛 性 寺	54	104	54	50
水 坂	33	97	42	55	毛 原	16	31	15	16
駅 前	54	136	66	70	北 原	9	15	8	7
奥 水 坂	8	19	8	11	内 宮	38	85	42	43
夜 久 野	5	12	7	5	二 俣 一	72	126	53	73
					二 俣 二	29	70	37	33
美 河 地 区	1,148	2,889	1,374	1,515	二 俣 三	39	118	55	63
上 野	50	135	70	65	美 鈴 新	26	73	39	34
波 美	58	154	73	81	天 田 内	108	254	118	136
金 屋	157	439	200	239	橋 谷	21	33	14	19
関	30	64	33	31					
下 町	107	233	104	129	有 仁 地 区	490	1,246	582	664
中 央	83	194	88	106	南 一	30	92	45	47
清 水	61	142	70	72	南 二	48	115	51	64
新 町	53	130	64	66	南 三	47	114	50	64
蓼 原	54	138	70	68	南 四	33	78	37	41
小 谷	10	14	8	6	北 一	41	111	49	62
小 原 田	41	83	44	39	北 二	23	61	27	34
公 庄 下	39	98	45	53	北 三	17	48	24	24
公 庄 上	56	142	67	75	北 四	31	75	33	42
日 藤	10	19	6	13	二 箇 上	48	124	62	62
千 原	29	71	35	36	二 箇 下	62	151	70	81
尾 藤 口	50	140	63	77	市 原	10	26	12	14
尾 藤 奥	37	101	48	53	三 河	47	123	56	67
東 部	18	38	17	21	高 津 江	53	128	66	62
常 津	30	77	29	48					
在 田	22	41	20	21	準 世 帯	1,112	1,119	790	329

10. 人口動態

年月	区分	自然動態			社会動態			婚姻	離婚
		出生	死亡	増減	転入	転出	増減		
		人	人	人	人	人	人	件	件
平成 19 年		768	914	△ 146	3,027	3,386	△ 359	463	137
20		795	936	△ 141	3,061	3,292	△ 231	422	153
21		736	946	△ 210	2,864	3,276	△ 412	404	164
22		777	944	△ 167	2,899	2,912	△ 13	418	170
23		789	929	△ 140	2,813	2,779	34	414	152
1 月		63	122	△ 59	134	107	27	25	11
2		65	79	△ 14	148	168	△ 20	26	11
3		66	83	△ 17	479	836	△ 357	41	21
4		67	93	△ 26	458	265	193	42	9
5		61	80	△ 19	216	163	53	33	12
6		70	63	7	188	213	△ 25	26	14
7		67	53	14	249	184	65	27	9
8		77	63	14	251	169	82	41	14
9		80	61	19	173	189	△ 16	31	4
10		62	80	△ 18	164	165	△ 1	38	21
11		53	69	△ 16	168	149	19	43	12
12		58	83	△ 25	185	171	14	41	14

(注) 婚姻、離婚は本市届出件数である。

資料 市市民課

(注) 各数値とも外国人を含む。

11. 出生の状況

年次	区分	出生数					出生率 (人口千対)
		総数	男	女	低体重児(再掲)		
人	人				人	男	女
平成 19 年		766	384	382	30	48	9.5
20		793	395	398	35	39	9.9
21		726	371	355	23	53	9.1
22		762	418	344	47	41	9.7
23		791	379	412	26	57	9.9

(人口動態統計)

資料 市総務課

(注) 低体重児とは、体重2,500g未滿。

12. 本籍及び住民登録人口

(各年12月末現在)

区分 年次	戸 籍		住 民 登 録			
	本 籍 数	本 籍 人 口	世 帯 数	人 口		
				総 数	男	女
	件	人	世帯	人	人	人
平成 19 年	42,638	107,263	33,511	81,963	40,023	41,940
20	42,489	106,318	33,835	81,648	39,919	41,729
21	42,430	105,455	34,029	81,018	39,534	41,484
22	42,362	104,685	34,360	80,913	39,618	41,295
23	42,205	103,988	34,662	80,857	39,608	41,249

(注)各数値とも外国人を含まない。

資料 市市民課

13. 外国人住民人口

(各年12月末現在)

区分 年次	世帯数	総 数	男	女	国 別					
					韓国・朝鮮	中 国	ブラジル	フィリピン	アメリカ	その他
					人	人	人	人	人	人
平成 19 年	564	1,062	393	669	421	236	59	272	14	60
20	486	1,005	376	629	404	235	50	247	13	56
21	479	1,001	386	615	396	222	63	232	14	74
22	421	937	346	591	381	185	65	222	12	72
23	391	885	321	564	365	181	49	215	12	63

資料 市市民課

14. 年齢（各歳）、男女別人口

（平成24年9月末現在）

年 齢	総 数	男	女	年 齢	総 数	男	女
0～4 歳	3,846	1,951	1,895	30～34 歳	4,747	2,507	2,240
0	744	391	353	30	915	500	415
1	834	401	433	31	850	435	415
2	767	417	350	32	968	514	454
3	752	365	387	33	1,016	533	483
4	749	377	372	34	998	525	473
5～9 歳	3,759	1,922	1,837	35～39 歳	5,798	3,046	2,752
5	732	373	359	35	1,012	546	466
6	710	361	349	36	1,106	586	520
7	802	410	392	37	1,190	601	589
8	755	377	378	38	1,247	636	611
9	760	401	359	39	1,243	677	566
10～14 歳	3,925	2,023	1,902	40～44 歳	5,354	2,739	2,615
10	795	420	375	40	1,145	590	555
11	772	393	379	41	1,080	545	535
12	761	407	354	42	1,087	546	541
13	824	397	427	43	1,053	542	511
14	773	406	367	44	989	516	473
15～19 歳	3,913	1,970	1,943	45～49 歳	4,530	2,280	2,250
15	798	407	391	45	1,010	492	518
16	781	386	395	46	757	413	344
17	809	414	395	47	991	486	505
18	756	376	380	48	899	439	460
19	769	387	382	49	873	450	423
20～24 歳	3,905	2,157	1,748	50～54 歳	4,761	2,395	2,366
20	771	422	349	50	932	487	445
21	771	407	364	51	934	455	479
22	751	416	335	52	937	456	481
23	834	468	366	53	1,025	539	486
24	778	444	334	54	933	458	475
25～29 歳	4,514	2,409	2,105	55～59 歳	4,818	2,473	2,345
25	881	468	413	55	930	476	454
26	829	446	383	56	969	492	477
27	910	492	418	57	966	505	461
28	953	525	428	58	953	475	478
29	941	478	463	59	1,000	525	475

年 齡	総 数	男	女	年 齡	総 数	男	女
60～64 歳	6,420	3,108	3,312	90～94 歳	1,028	232	796
60	1,048	528	520	90	304	75	229
61	1,095	512	583	91	258	57	201
62	1,259	632	627	92	214	43	171
63	1,543	704	839	93	130	30	100
64	1,475	732	743	94	122	27	95
65～69 歳	4,944	2,399	2,545	95～99 歳	304	55	249
65	1,322	648	674	95	97	15	82
66	735	368	367	96	82	18	64
67	818	377	441	97	51	11	40
68	1,079	518	561	98	37	8	29
69	990	488	502	99	37	3	34
70～74 歳	4,331	2,007	2,324	100歳以上	53	5	48
70	1,026	478	548				
71	997	468	529				
72	830	392	438	□			
73	703	328	375	総 数	81,616	39,877	41,739
74	775	341	434				
75～79 歳	4,342	1,835	2,507				
75	855	374	481				
76	925	421	504				
77	860	353	507				
78	873	347	526				
79	829	340	489				
80～84 歳	3,863	1,525	2,338				
80	826	348	478				
81	802	320	482				
82	732	278	454				
83	789	307	482				
84	714	272	442				
85～89 歳	2,461	839	1,622				
85	683	261	422				
86	613	232	381				
87	496	180	316				
88	376	97	279				
89	293	69	224				

資料 市市民課

3 国勢調査

15. 年齢構成

(各年10月1日現在)

(単位：人、%)

区 分		年 次	平成2年	平成7年	平成12年	平成17年	平成22年
総 数	15歳未満	人口	12,772	11,745	11,134	10,614	11,283
		割合	19.2	17.6	16.3	15.6	14.2
	15～64歳	人口	43,702	43,112	43,365	42,670	47,112
		割合	65.7	64.6	63.7	62.9	59.4
	65歳以上	人口	9,919	11,904	13,526	14,468	20,912
		割合	14.9	17.8	19.9	21.3	26.4
男	15歳未満	人口	6,593	6,118	5,685	5,433	5,756
		割合	20.5	18.8	17.0	16.2	14.8
	15～64歳	人口	21,559	21,530	22,176	22,078	24,380
		割合	67.1	66.3	66.4	65.8	62.8
	65歳以上	人口	3,886	4,838	5,492	5,974	8,697
		割合	12.1	14.9	16.4	17.8	26.4
女	15歳未満	人口	6,179	5,627	5,449	5,181	5,527
		割合	18.0	16.4	15.7	15.1	13.7
	15～64歳	人口	22,143	21,582	21,189	20,592	22,732
		割合	64.4	63.0	61.1	60.0	56.2
	65歳以上	人口	6,033	7,066	8,034	8,494	12,215
		割合	17.5	20.6	23.2	24.8	30.2

(国勢調査)

資料 市総務課

(注) 年齢不詳を除く。

16. 産業（大分類）別就業者数（15歳以上）

（各年10月1日現在）

（単位：人、％）

産 業	平成 2 年	平成 7 年	平成 12 年	平成 17 年	平成 22 年
総 数	34,273	35,430	35,218	34,709	39,466
農 業	3,566	3,047	2,289	2,269	—
林 業	23	28	22	22	—
農 業 ， 林 業	—	—	—	—	2,485
漁 業	8	7	2	1	4
第 一 次 産 業 合 計	3,597	3,082	2,313	2,292	2,489
構 成 比	10.5	8.7	6.6	6.6	6.3
鉱 業 ， 砕 石 行 ， 砂 利 採 取 業	23	26	39	26	25
建 設 業	3,354	3,931	4,069	3,459	3,277
製 造 業	7,692	7,614	7,706	7,102	7,552
第 二 次 産 業 合 計	11,069	11,571	11,814	10,587	10,854
構 成 比	32.3	32.7	33.5	30.5	27.5
電 気 ・ ガ ス ・ 熱 供 給 ・ 水 道 業	212	269	229	249	233
運 輸 ・ 通 信 業	2,065	1,973	1,900	—	—
情 報 通 信 業	—	—	—	343	201
運 輸 業 ， 郵 便 業	—	—	—	1,479	1,917
卸 売 ・ 小 売 業 ・ 飲 食 店	7,565	7,908	7,760	—	—
卸 売 業 ， 小 売 業	—	—	—	5,822	5,819
金 融 ・ 保 険 ・ 不 動 産 業	1,101	1,112	1,052	—	—
金 融 業 ， 保 険 業	—	—	—	643	655
不 動 産 業 ， 物 品 賃 貸 業	—	—	—	269	363
学 術 研 究 ， 専 門 ・ 技 術 サ ー ビ ス 業	—	—	—	—	755
宿 泊 業 ， 飲 食 サ ー ビ ス 業	—	—	—	1,727	1,850
生 活 関 連 サ ー ビ ス 業 ， 娯 楽 業	—	—	—	—	1,261
教 育 ， 学 習 支 援 業	—	—	—	1,509	1,674
医 療 ， 福 祉	—	—	—	2,999	4,447
複 合 サ ー ビ ス 事 業	—	—	—	347	313
サ ー ビ ス 業	6,881	7,674	8,161	4,292	2,231
公 務 （ 他 に 分 類 さ れ る も の を 除 く ）	1,688	1,723	1,880	1,830	2,223
第 三 次 産 業 合 計	19,512	20,659	20,982	21,509	23,942
構 成 比	56.9	58.3	59.6	62.0	60.7
分 類 不 能	95	118	109	321	2,181

（国勢調査）

資料 市総務課

（注）平成14年及び平成22年に産業分類改正。

17. 労働力状態、男女別人口（15歳以上）

（各年10月1日現在）

区 分	総 数	勞 働 力 人 口								非労働力 人 口
		総 数	就 業 者						完 全 失 業 者	
			総 数	主に仕事	家事の ほか仕事	通学の かたわら 仕事	休業者			
平成2年	総数	53,621	35,181	34,273	28,595	5,188	137	353	908	18,390
	男	25,445	20,552	19,930	19,419	252	41	218	622	4,861
	女	28,176	14,629	14,343	9,176	4,936	96	135	286	13,529
平成7年	総数	55,016	36,663	35,430	29,282	5,554	215	379	1,233	18,320
	男	26,368	21,633	20,850	20,235	309	79	227	783	4,723
	女	28,648	15,030	14,580	9,047	5,245	136	152	450	13,597
平成12年	総数	56,891	36,537	35,218	29,701	4,861	203	453	1,319	20,002
	男	27,668	21,748	20,917	20,142	410	115	250	831	5,696
	女	29,223	14,789	14,301	9,559	4,451	88	203	488	14,306
平成17年	総数	57,138	36,501	34,709	28,651	5,185	363	510	1,792	19,846
	男	28,052	21,534	20,356	19,416	460	207	273	1,178	5,912
	女	29,086	14,967	14,353	9,235	4,725	156	237	614	13,934
平成22年	総数	68,024	41,476	39,466	33,012	5,405	264	785	2,010	24,567
	男	33,077	24,200	22,852	21,713	577	139	423	1,348	7,878
	女	34,947	17,276	16,614	11,299	4,828	125	362	662	16,689

（国勢調査）

資料 市総務課

（注）総数には労働状態不詳を含む。

18. 産業（大分類）別常住地による就業者数（15歳以上）

（平成22年10月1日現在）

区 分	常住地による 就業者数	自宅で従業	自 宅 以 外 の 自 市 区 町 村 自 市 区 町 村 業	府内他市町村 で 従 業	他 県 で 従 業	
総 数	39,466	5,130	27,693	3,791	1,472	
A 農 業 , 林 業	2,485	2,067	382	26	10	
B 漁 業	4	3	1	—	—	
C 鉱業, 砕石業, 砂利採取業	25	2	20	2	1	
D 建 設 業	3,277	453	2,405	248	134	
E 製 造 業	7,552	325	5,618	982	551	
F 電気・ガス・熱 供給・水道業	233	—	179	48	6	
G 情 報 通 信 業	201	13	148	26	12	
H 運 輸 業 , 郵 便 業	1,917	28	1,424	262	156	
I 卸 売 ・ 小 売 業	5,819	663	4,396	490	215	
J 金 融 業 , 保 険 業	655	26	488	123	10	
K 不 動 産 業 , 物 品 賃 貸 業	363	83	243	23	8	
L 学 術 研 究 , 専 門 ・ 技 術 サ ー ビ ス 業	755	147	474	92	31	
M 宿 泊 業 , 飲 食 サ ー ビ ス 業	1,850	258	1,455	73	51	
N 生 活 関 連 サ ー ビ ス 業 , 娯 楽 業	1,261	241	874	95	36	
O 教 育 , 学 習 支 援 業	1,674	63	1,271	292	40	
P 医 療 , 福 祉	4,447	154	3,687	482	90	
Q 複 合 サ ー ビ ス 事 業	313	3	226	74	9	
R サ ー ビ ス 業 (他 に 分 類 さ れ な い も の)	2,231	263	1,690	190	66	
S 公 務 (他 に 分 類 さ れ る も の を 除 く)	2,223	12	1,945	223	29	
T 分 類 不 能 の 産 業	2,181	326	767	40	17	
(再掲) 産業別	第 一 次 産 業	2,489	2,070	383	26	10
	第 二 次 産 業	10,854	780	8,043	1,232	686
	第 三 次 産 業	23,942	1,954	18,500	2,493	759

（国勢調査）

資料 市総務課

（注）産業別には分類不能を含まない。

19. 住宅の状況

(各年10月1日現在)

住宅の状況	平成2年	平成7年	平成12年	平成17年	平成22年
	世帯	世帯	世帯	世帯	世帯
総数	21,166	22,773	24,597	25,629	30,790
住宅に住む一般世帯	20,726	22,239	23,801	24,882	30,301
持ち家	13,250	13,852	14,782	15,484	20,526
公営・都市機構・ 公社の借家	1,456	1,477	1,494	1,535	1,610
民営の借家	4,462	5,248	5,841	6,214	6,421
給与住宅	1,378	1,463	1,463	1,433	1,501
間借り	180	199	221	216	243
住宅以外に住む 一般世帯	440	534	796	747	489

(国勢調査)

資料 市総務課

20. 昼間人口

(各年10月1日現在)

年次	区分	夜間人口	流入人口	流出人口	昼間人口	昼間人口率
		人	人	人	人	%
平成2年		66,393	12,246	3,381	75,258	113.4
7		66,761	12,391	4,350	74,941	112.3
12		68,025	12,199	5,110	75,215	110.6
17		67,752	12,822	5,535	75,039	110.8
22		79,307	10,364	5,660	84,011	105.9

(国勢調査)

資料 市総務課

(注) 年齢不詳を除く。

21. 人口集中地区 (DID)

(各年10月1日現在)

区分	平成12年			平成17年			平成22年		
	I	II		I	II		I	II	
面積 (km ²)	12.11	6.21	5.90	12.26	6.27	5.99	12.41	6.26	6.15
人口 (人)	36,682	25,275	11,407	35,944	25,036	10,908	36,731	24,865	11,866
人口密度 (1km ² 当り)	3,029.1	4,070.0	1,933.4	2,931.8	3,993.0	1,821.0	2,959.8	3,972.0	1,929.4
市全面積比 (%)	4.6	2.4	2.2	4.6	2.4	2.3	2.2	1.1	1.1
市全人口比 (%)	53.9	37.1	16.8	53.0	36.9	16.1	46.1	31.2	14.9

(国勢調査)

資料 市総務課

22. 流入・流出口（15歳以上）

（平成22年10月1日現在）

区 分	流 入 人 口			流 出 人 口		
	総 数	通 勤 者	通 学 者	総 数	通 勤 者	通 学 者
	人	人	人	人	人	人
総 数	10,252	8,734	1,518	5,638	5,263	375
京 都 府	6,140	5,311	829	4,068	3,791	277
京 都 市	151	132	19	237	183	54
舞 鶴 市	1,201	968	233	677	635	42
綾 部 市	2,998	2,643	355	2,595	2,451	144
宮 津 市	320	265	55	164	161	3
亀 岡 市	94	75	19	36	30	6
京 丹 後 市	246	214	32	94	93	1
南 丹 市	127	109	18	80	57	23
京 丹 波 町	321	281	40	114	114	—
与 謝 野 町	606	551	55	49	47	2
その他の市町村	76	73	3	22	20	2
他 府 県	4,112	3,423	689	1,570	1,472	98
兵 庫 県	3,504	2,908	596	1,333	1,288	45
神 戸 市	69	67	2	63	50	13
豊 岡 市	369	317	52	95	88	7
篠 山 市	218	196	22	104	104	—
丹 波 市	2,161	1,785	376	717	714	3
朝 来 市	525	411	114	227	224	3
その他の市町村	162	132	30	127	108	19
大 阪 府	229	195	34	166	136	30
そ の 他 の 県	379	320	59	71	48	23

（国勢調査）

資料 市総務課

23. 府下市区町村の人口及び世帯数
(各年10月1日現在)

市区町村	人口						世帯数
	平成22年			平成17年	平成17年～22年の増減		
	総数	男	女		実数	率	
	人	人	人	人	人	%	世帯
26 京都府計	2,636,092	1,265,387	1,370,705	2,647,660	△ 11,568	△ 0.4	1,122,057
市部計	2,500,487	1,200,373	1,300,114	2,507,755	△ 7,268	△ 0.3	1,073,899
郡部計	135,605	65,014	70,591	139,905	△ 4,300	△ 3.2	48,158
100 京都市	1,474,015	701,088	772,927	1,474,811	△ 796	△ 0.1	681,581
101 北区	122,037	58,053	63,984	124,266	△ 2,229	△ 1.8	56,406
102 上京区	83,264	38,404	44,860	83,534	△ 270	△ 0.3	43,389
103 左京区	168,802	81,838	86,964	169,587	△ 785	△ 0.5	82,067
104 中京区	105,306	48,686	56,620	102,129	3,177	3.1	55,772
105 東山区	40,528	17,138	23,390	42,464	△ 1,936	△ 4.6	21,114
106 下京区	79,287	36,727	42,560	75,437	3,850	5.1	43,651
107 南区	98,744	49,350	49,394	98,193	551	0.6	45,036
108 右京区	202,943	96,381	106,562	202,356	587	0.3	90,808
109 伏見区	284,085	136,306	147,779	285,419	△ 1,334	△ 0.5	123,597
110 山科区	136,045	64,866	71,179	136,670	△ 625	△ 0.5	58,321
111 西京区	152,974	73,339	79,635	154,756	△ 1,782	△ 1.2	61,420
201 福知山市	79,652	39,045	40,607	81,977	△ 2,325	△ 2.8	30,890
202 舞鶴市	88,669	44,347	44,322	91,733	△ 3,064	△ 3.3	35,504
203 綾部市	35,836	17,036	18,800	37,755	△ 1,919	△ 5.1	14,006
204 宇治市	189,609	91,971	97,638	189,591	18	0.0	72,907
205 宮津市	19,948	9,375	10,573	21,512	△ 1,564	△ 7.3	8,180
206 亀岡市	92,399	44,889	47,510	93,996	△ 1,597	△ 1.7	33,625
207 城陽市	80,037	38,622	41,415	81,636	△ 1,599	△ 2.0	29,972
208 向日市	54,328	26,159	28,169	55,041	△ 713	△ 1.3	21,282
209 長岡京市	79,844	38,837	41,007	78,335	1,509	1.9	31,514
210 八幡市	74,227	36,381	37,846	74,252	△ 25	0.0	28,795
211 京田辺市	67,910	33,683	34,227	64,008	3,902	6.1	27,839
212 京丹後市	59,038	28,235	30,803	62,723	△ 3,685	△ 5.9	20,690
213 南丹市	35,214	17,174	18,040	36,736	△ 1,522	△ 4.1	12,721
214 木津川市	69,761	33,531	36,230	63,649	6,112	9.6	24,393
303 大山崎町	15,121	7,340	7,781	15,191	△ 70	△ 0.5	5,750
322 久御山町	15,914	7,780	8,134	16,610	△ 696	△ 4.2	5,870
343 井手町	8,447	4,129	4,318	8,951	△ 504	△ 5.6	3,110
344 宇治田原町	9,711	4,798	4,913	10,060	△ 349	△ 3.5	3,097
364 笠置町	1,626	764	862	1,876	△ 250	△ 13.3	631
365 和束町	4,482	2,111	2,371	4,998	△ 516	△ 10.3	1,509
366 精華町	35,630	17,079	18,551	34,236	1,394	4.1	12,117
367 南山城村	3,078	1,464	1,614	3,466	△ 388	△ 11.2	1,128
407 京丹波町	15,732	7,393	8,339	16,893	△ 1,161	△ 6.9	5,660
463 伊根町	2,410	1,117	1,293	2,718	△ 308	11.3	939
465 与謝野町	23,454	11,039	12,415	24,906	△ 1,452	△ 5.8	8,347

(国勢調査)

資料 市総務課

4 農 林 業

24. 専兼業種別農家数

(各年2月1日現在)

区分 年次・地区	総農家数 戸	自給的農家 数 戸	販 売 農 家			
			総 数 戸	専業農家 戸	第 1 種 兼業農家 戸	第 2 種 兼業農家 戸
平成 17 年	3,178	1,201	1,977	483	109	1,385
22	4,710	2,169	2,541	708	195	1,638
福 知 山	148	90	58	20	5	33
雀 部	186	92	94	25	2	67
庵 我	227	94	133	24	15	94
下 豊 富	418	127	291	56	25	210
上 豊 富	290	93	197	48	14	135
西 中 筋	157	121	36	12	3	21
下 川 口	95	39	56	14	7	35
上 六 人 部	180	90	90	25	2	63
中 六 人 部	175	56	119	32	10	77
下 六 人 部	192	80	112	26	17	69
上 川 口	178	94	84	22	6	56
金 谷	97	59	38	8	2	28
三 岳	138	82	56	20	3	33
金 山	119	41	78	20	14	44
雲 原	80	26	54	18	4	32
佐 賀	160	81	79	25	9	45
菟 原	212	100	112	33	3	76
細 見	259	125	134	43	3	88
川 合	145	86	59	27	5	27
上 夜 久 野	317	94	223	67	18	138
中 夜 久 野	163	55	108	25	10	73
下 夜 久 野	216	108	108	42	3	63
美 河	233	161	72	24	3	45
美 鈴	122	70	52	28	—	24
有 仁	203	105	98	24	12	62

(農林業センサス)

資料 市総務課

25. 地区、経営耕地規模別農家数

(各年2月1日現在)

区分 年次・地区	総数	30アール 未満	30～50	50～100	100～150	150～
	戸	戸	戸	戸	戸	戸
平成 17 年	3,178	1,202	670	927	237	142
22	4,710	2,174	840	1,179	293	224
福 知 山	148	90	21	27	4	6
雀 部	186	92	24	55	9	6
庵 我	227	94	44	60	14	15
下 豊 富	418	127	58	156	42	35
上 豊 富	290	93	43	105	30	19
西 中 筋	157	121	12	19	3	2
下 川 口	95	39	20	21	9	6
上 六 人 部	180	90	43	37	4	6
中 六 人 部	175	56	37	58	12	12
下 六 人 部	192	80	29	48	15	20
上 川 口	178	94	31	38	5	10
金 谷	97	60	17	11	4	5
三 岳	138	82	18	29	2	7
金 山	119	41	23	33	15	7
雲 原	80	26	25	22	5	2
佐 賀	160	81	25	39	6	9
菟 原	212	101	39	60	10	2
細 見	259	125	48	66	14	6
川 合	145	87	32	23	2	1
上 夜 久 野	317	95	77	98	37	10
中 夜 久 野	163	55	36	48	16	8
下 夜 久 野	216	108	44	41	15	8
美 河	233	162	28	27	11	5
美 鈴	122	70	26	21	2	3
有 仁	203	105	40	37	7	14

(農林業センサス)

資料 市総務課

26. 地区、経営耕地種類別面積

(各年2月1日現在)

年次・地区	経営耕地面積 ha	自給的農家 総数 ha	販売農家			
			総数 ha	田 ha	畑 ha	樹園地 ha
平成 17 年	1,759.86	233.80	1,526.06	1,346.75	146.65	32.66
□ 22	2,487.69	418.90	2,068.79	1,783.04	210.26	75.49
福 知 山	66.14	16.59	49.55	41.95	6.76	0.84
雀 部	101.94	17.87	84.07	64.07	14.60	5.40
庵 我	127.62	18.43	109.19	80.65	26.87	1.67
下 豊 富	290.87	24.79	266.08	238.84	23.12	4.12
上 豊 富	184.13	17.70	166.43	156.66	7.93	1.84
西 中 筋	47.16	21.05	26.11	14.37	6.19	5.55
下 川 口	61.77	7.46	54.31	47.43	6.42	0.46
上 六 人 部	80.89	17.80	63.09	59.19	3.01	0.89
中 六 人 部	101.69	10.35	91.34	87.08	3.50	0.76
下 六 人 部	130.99	14.59	116.40	101.52	12.56	2.32
上 川 口	87.84	17.66	70.18	60.42	9.05	0.71
金 谷	38.87	11.08	27.79	25.88	1.80	0.11
三 岳	64.65	16.19	48.46	44.79	3.26	0.41
金 山	76.71	8.13	68.58	62.68	5.39	0.51
雲 原	40.40	5.35	35.05	31.92	3.13	—
佐 賀	95.43	17.46	77.97	69.36	4.83	3.78
菟 原	92.27	19.74	72.53	59.81	4.87	7.85
細 見	117.03	24.94	92.09	77.52	9.74	4.83
川 合	51.68	16.79	34.89	24.58	2.58	7.73
上 夜 久 野	180.49	18.80	161.69	138.99	13.36	9.34
中 夜 久 野	93.05	11.53	81.52	66.64	11.85	3.03
下 夜 久 野	98.71	20.43	78.28	71.96	4.53	1.79
美 河	107.45	30.54	76.91	60.33	10.98	5.60
美 鈴	44.79	13.60	31.19	26.59	2.82	1.78
有 仁	105.12	20.03	85.09	69.81	11.11	4.17

(農林業センサス)

資料 市総務課

27. 農業用機械保有状況

(各年2月1日現在)

年次	区分	動力田植機		トラクター		コンバイン	
		農家数	台数	農家数	台数	農家数	台数
		戸	台	戸	台	戸	台
平成 22 年		1,798	1,822	2,280	2,415	1,425	1,457

(農林業センサス)

資料 市総務課

(注) 販売農家の数値。

28. 地区別米の収穫状況

年次	区分	収穫高	集荷高	年次	区分	収穫高	集荷高
平成 19 年		8,713	2,865		中六人部	385	103
20		8,666	2,981		下六人部	470	146
21		8,685	2,574		上川口	225	74
22		8,607	2,541		金谷	187	49
23		8,594	2,435		三岳	221	49
福知山		232	62		雲原	274	28
雀部		272	97		佐賀	126	133
庵我		320	109		金山	352	58
下豊富		926	262		三和	895	135
上豊富		420	174		下夜久野	360	54
遷喬		225	248		中夜久野	281	59
下川口		572	92		上夜久野	587	92
上六人部		321	92		大江	943	319

資料 市農業振興課

29. 家畜及び養蚕生産販売状況

区 分	乳 牛	肉 牛		豚		に わ と り		みつばち	蚕
						採 卵	肉 鶏		
戸 数	戸	戸	戸	戸	戸	戸	戸	戸	戸
平成 19 年	7	20	1	4	14	12	2		
20	6	21	1	4	13	10	3		
21	7	19	2	2	10	12	3		
22	6	17	3	2	9	11	3		
23	6	17	1	2	8	11	3		
飼育頭羽数	頭	頭	頭	頭	羽	羽	群	箱	
平成 19 年	262	239	x	430,000	500,000	114	6		
20	216	289	x	324,000	409,000	120	6		
21	221	214	x	445,000	456,000	79	6		
22	206	210	x	490,000	447,000	103	6		
23	208	210	x	464,000	445,000	90	6		
生 産 量	牛 乳	子牛	肉	子豚	肉	卵	肉	蜜	繭
	t	頭	t	頭	t	t	t	t	t
平成 19 年	1,500	181	x	x	x	7,500	4,100	x	x
20	1,200	139	x	x	x	5,670	3,350	x	x
21	1,200	107	x	x	x	7,800	3,700	x	x
22	1,100	75	x	x	x	8,600	3,700	x	x
23	1,100	82	x	x	x	8,100	3,700	x	x

資料 市農業振興課

30. 家畜取引状況(乳用牛・肉用牛)

区 分	開設回数	入場頭数	売買頭数	売 買 率	一頭当り 最 高 額	一頭当り 最 低 額	一頭当り 平 均
年 次	回	頭	頭	%	千円	千円	千円
平成 19 年	12	—	—	—	—	—	—
20	12	—	—	—	—	—	—
21	8	—	—	—	—	—	—
22	6	—	—	—	—	—	—
23	6	—	—	—	—	—	—

資料 市家畜市場

31. 製茶工場数及び栽培状況

区分 年次	機械製 茶工場数	茶栽培面積			茶期別荒茶生産量			
		総数	専用畑	兼用畑	総数	1番茶	2番茶	番茶類
		ha	ha	ha	t	t	t	t
平成19年	14	23.2	19.6	3.6	13.1	12.3	0.1	0.7
20	13	18.8	16.2	2.6	15.4	12.0	0.1	3.3
21	11	18.5	15.9	2.6	14.0	12.5	0.1	1.4
22	10	18.7	16.1	2.6	12.1	10.7	—	1.4
23	10	18.9	16.3	2.6	4.0	4.0	—	0

資料 市農業振興課

32. 農業農村整備事業

区分 年度	平成19年度		平成20年度		平成21年度		平成22年度		平成23年度		
	事業数	事業費	事業数	事業費	事業数	事業費	事業数	事業費	事業数	事業費	
		箇所	千円	箇所	千円	箇所	千円	箇所	千円	箇所	千円
総数	38	278,854	30	342,364	29	264,555	22	204,354	26	381,575	
国庫補助事業	15	154,397	12	127,307	14	113,355	14	74,202	16	271,145	
府補助事業	8	31,458	4	18,600	7	26,770	1	3,000	0	0	
市事業	15	92,999	14	196,457	8	124,430	7	127,152	10	110,430	

(注) 災害復旧事業は除く。

資料 市農林管理課

33. 農地転用許可実績

区分 年度	平成19年度		平成20年度		平成21年度		平成22年度		平成23年度	
	件数	面積	件数	面積	件数	面積	件数	面積	件数	面積
		㎡	㎡	㎡	㎡	㎡	㎡	㎡	㎡	㎡
総数	98	92,779	164	81,968	81	30,427	84	34,329	60	25,267
住宅	33	12,738	32	10,689	27	12,782	13	4,107	11	2,928
植林	1	307	1	2,798	—	—	1	1,455	—	—
工場	2	1,993	3	793	—	—	—	—	—	—
倉庫	—	—	—	—	1	585	4	1,851	—	—
駐車場	27	20,171	25	8,387	7	2,147	12	2,143	4	4,971
露天資材置場	4	2,482	3	2,599	3	2,177	8	4,878	3	852
賃貸アパート	9	6,586	14	10,290	1	492	7	4,951	5	3,538
建売住宅	—	—	—	—	—	—	—	—	—	—
分譲宅地	4	3,066	5	3,651	5	3,214	4	1,611	2	544
作業場	—	—	—	—	—	—	1	300	1	254
店舗・事務所	1	342	4	3,527	2	495	1	611	5	1,471
公共施設	—	—	—	—	1	859	1	888	2	359
その他	17	45,094	77	39,234	34	7,676	32	11,534	27	10,350

資料 市農業委員会

34. 森林面積

(各年4月1日現在)

区 分 年 次	総面積	森 林 面 積				林 野 率
		総 数	国 有 林	公 有 林	私 有 林	
	ha	ha	ha	ha	ha	%
平成 20 年	55,257	42,114	221	1,255	40,357	76.2
21	55,257	42,110	221	1,255	40,352	76.2
22	55,257	42,104	221	1,159	40,443	76.2
23	55,257	42,103	221	1,159	40,440	76.2
24	55,257	42,103	221	1,159	40,440	76.2

(京都府林業統計)

資料 市林業振興課

35. 民有林樹別構成

(各年4月1日現在)

区 分 年 次	総 数		針 葉 樹		広 葉 樹		そ の 他
	面 積	蓄 積	面 積	蓄 積	面 積	蓄 積	面 積
	ha	千m ²	ha	千m ²	ha	千m ²	ha
平成 20 年	41,893	9,256	24,523	6,956	15,790	2,253	1,299
21	41,889	9,384	24,522	7,065	16,061	2,272	1,025
22	40,443	9,098	24,520	7,149	16,058	2,292	1,024
23	41,882	9,625	24,517	7,240	15,784	2,336	1,298
24	41,882	9,709	24,517	7,314	15,784	2,346	1,298

(京都府林業統計)

資料 市林業振興課

36. 主要林産物生産実績

区 分 年 次	しいたけ (乾)	しいたけ (生)	まつたけ	竹 材	く り	木 炭 (黒)	生うるし
	t	t	t	千束	t	t	kg
平成 19 年	0.7	9.4	0.4	2.5	85.5	1.2	5.0
20	1.0	11.4	0.5	—	81.7	1.8	6.0
21	0.8	15.5	0.2	—	55.0	—	1.0
22	1.2	5.8	0.1	—	56.0	—	1.0
22	1.3	11.4	0.2	0.1	57.3	1.6	4.0

(京都府林業統計)

資料 市林業振興課

37. 林 道

(各年4月1日現在)

区 分 年 次	総 数		自 動 車 道		軽 車 道	
	路 線 数	延 長	路 線 数	延 長	路 線 数	延 長
		m		m		m
平成 20 年	146	140,820	129	128,570	17	12,250
21	146	140,820	129	128,570	17	12,250
22	146	140,820	129	128,570	17	12,250
23	146	140,820	129	128,570	17	12,250
24	146	140,820	129	128,570	17	12,250

(京都府林業統計)

資料 市林業振興課

5 事 業 所

38. 産業分類（大分類）別事業所数の推移

年 次	平成 8 年	平成 11 年	平成 13 年	平成 16 年	平成 18 年
分 類					
総 数	4,461	4,068	4,049	3,718	4,445
農 林 漁 業	10	8	9	6	17
鉱 業	6	4	1	3	6
建 設 業	469	440	425	403	526
製 造 業	400	343	308	280	339
電 気 ・ ガ ス ・ 熱 供 給 ・ 水 道 業	9	4	9	3	8
情 報 通 信 業	—	—	—	34	24
運 輸 業	—	—	—	52	71
運 輸 ・ 通 信 業	104	79	95	—	—
卸 売 ・ 小 売 業	1,980	1,885	1,798	1,166	1,265
金 融 ・ 保 険 業	95	81	83	71	73
不 動 産 業	188	179	168	180	174
飲 食 店 ， 宿 泊 業	—	—	—	545	563
医 療 ， 福 祉	—	—	—	176	262
教 育 ， 学 習 支 援 業	—	—	—	79	168
複 合 サ ー ビ ス 事 業	—	—	—	14	47
サ ー ビ ス 業 (他に分類されないもの)	1,171	1,045	1,122	706	863
公 務	29	—	28	—	39

(事業所・企業統計調査)

資料 市総務課

(注) 平成11年及び平成16年調査は簡易調査のため、官公庁は除く。

(注) 平成8年、平成13年、平成18年は10月1日現在、平成11年は7月1日現在、平成16年は6月1日現在。

(注) 平成14年産業分類改定。

39. 産業分類（大分類）別従業者数の推移

分 類	年 次	平成 8 年	平成 11 年	平成 13 年	平成 16 年	平成 18 年
総 数		39,126	33,660	37,693	31,644	41,593
農 林 漁 業		91	41	68	29	123
鉱 業		65	51	38	30	50
建 設 業		4,077	3,761	3,543	3,193	3,782
製 造 業		7,789	7,292	7,451	6,922	7,588
電 気 ・ ガ ス ・ 熱 供 給 ・ 水 道 業		291	117	280	140	293
情 報 通 信 業		—	—	—	290	489
運 輸 業		—	—	—	1,456	1,808
運 輸 ・ 通 信 業		3,141	2,194	2,084	—	—
卸 売 ・ 小 売 業		11,475	11,349	10,739	7,882	8,432
金 融 ・ 保 険 業		1,280	1,203	1,341	699	668
不 動 産 業		403	397	500	573	482
飲 食 店 , 宿 泊 業		—	—	—	2,450	2,777
医 療 , 福 祉		—	—	—	2,797	4,432
教 育 , 学 習 支 援 業		—	—	—	929	2,204
複 合 サ ー ビ ス 事 業		—	—	—	202	428
サ ー ビ ス 業 (他に分類されないもの)		8,714	7,255	9,691	4,052	5,819
公 務		1,800	—	1,958	—	2,218

(事業所・企業統計調査)

資料 市総務課

(注) 平成11年及び平成16年調査は簡易調査のため、官公庁は除く。

(注) 平成8年、平成13年、平成18年は10月1日現在、平成11年は7月1日現在、平成16年は6月1日現在。

(注) 平成14年産業分類改定。

40. 産業分類（大分類）別事業所数、従業者数
 （平成21年7月1日現在）

年次 分類	事業所数	従業者数
総数	4,393	42,350
農林漁業	28	419
鉱業、採石業、砂利採取業	6	34
建設業	514	3,393
製造業	311	7,247
電気・ガス・ 熱供給・水道業	7	246
情報通信業	32	508
運輸業、郵便業	83	2,253
卸売業、小売業	1,213	8,559
金融業、保険業	81	782
不動産業、物品賃貸業	206	666
学術研究、専門・サービス業	151	681
宿泊業、飲食サービス業	549	3,063
生活関連サービス業、娯楽業	361	1,713
教育、学習支援業	166	2,059
医療、福祉	265	4,684
複合サービス事業	42	303
サービス業 （他に分類されないもの）	339	3,742
公務 （他に分類されるものを除く）	39	1,998

（経済センサス基礎調査）

資料 市総務課

41. 従業者規模、産業別（大分類）事業所数及び従業者数（民営）
（平成21年7月1日現在）

産 業	総 数	1～4人	5～9人	10～29人	30人以上	派遣従業者のみ	
						事業所	事業所
（事業所数）	事業所	事業所	事業所	事業所	事業所	事業所	事業所
平成21年	4,218	2,563	848	578	222	7	
農 林 漁 業	26	7	7	8	4	—	
鉱業、採石業、砂利採取業	6	2	3	1	—	—	
建 設 業	514	311	109	80	14	—	
製 造 業	311	126	66	67	52	—	
電気・ガス・熱供給・水道業	2	—	—	1	1	—	
情 報 通 信 業	32	18	8	3	3	—	
運 輸 業、 郵 便 業	83	22	16	21	24	—	
卸 売 業、 小 売 業	1,213	748	258	167	38	2	
金 融 業、 保 険 業	81	31	20	25	4	1	
不 動 産 業、 物 品 賃 貸 業	203	167	24	11	1	—	
学術研究、専門・サービス業	145	109	30	6	—	—	
宿泊業、飲食サービス業	545	358	117	58	12	—	
生活関連サービス業、娯楽業	359	279	43	26	9	2	
教 育、 学 習 支 援 業	96	68	13	4	11	—	
医 療、 福 祉	228	78	70	55	25	—	
複 合 サ ー ビ ス 事 業	42	30	6	3	3	—	
サービス業（他に分類されないもの）	332	209	58	42	21	2	
（従業者数）	人	人	人	人	人		
平成21年	37,578	5,378	5,546	9,227	17,427		
農 林 漁 業	415	19	50	129	217		
鉱業、採石業、砂利採取業	34	4	18	12	—		
建 設 業	3,393	637	722	1,277	757		
製 造 業	7,247	284	434	1,051	5,478		
電気・ガス・熱供給・水道業	123	—	—	20	103		
情 報 通 信 業	508	38	52	58	360		
運 輸 業、 郵 便 業	2,253	42	114	343	1,754		
卸 売 業、 小 売 業	8,559	1,683	1,644	2,599	2,633		
金 融 業、 保 険 業	782	71	141	409	161		
不 動 産 業、 物 品 賃 貸 業	657	305	146	167	39		
学術研究、専門・サービス業	513	234	191	88	—		
宿泊業、飲食サービス業	3,037	739	796	901	601		
生活関連サービス業、娯楽業	1,704	501	281	438	484		
教 育、 学 習 支 援 業	791	121	85	52	533		
医 療、 福 祉	3,578	186	460	886	2,046		
複 合 サ ー ビ ス 事 業	303	93	37	57	116		
サービス業（他に分類されないもの）	3,681	421	375	740	2,145		

（経済センサス基礎調査）

資料 市総務課

42. 地区、産業分類（大分類）別事業所数及び従業者数（民営）

（平成21年7月1日現在）

分 類	総 数		農林漁業		鉱業,採石業,砂利採取業		建設業		製 造 業		電気・ガス・熱供給・水道業		情 報 通 信 業		運 輸 業, 郵 便 業		卸 売 業, 小 売 業		
	事業所数	従事者数	事業所数	従事者数	事業所数	従事者数	事業所数	従事者数	事業所数	従事者数	事業所数	従事者数	事業所数	従事者数	事業所数	従事者数	事業所数	従事者数	
地 区																			
総 数	4,218	37,578	26	415	6	34	514	3,393	311	7,247	2	123	32	508	83	2,253	1,213	8,559	
惇 明	734	5,287	3	37	3	18	44	278	16	264	—	—	6	32	11	697	240	1,528	
昭 和	1,062	9,104	—	—	—	—	80	972	39	515	1	103	18	418	17	599	327	2,262	
大 正	307	2,892	1	5	—	—	29	292	16	210	—	—	—	—	4	22	97	794	
雀 部	342	2,554	—	—	2	13	32	190	19	251	—	—	4	13	3	44	111	911	
遷 喬	111	902	—	—	—	—	18	96	10	183	—	—	1	8	—	—	33	296	
成 仁	38	223	—	—	—	—	3	19	—	—	—	—	—	—	1	1	10	39	
庵 我	58	373	1	22	—	—	7	36	8	31	—	—	1	30	—	—	11	36	
下 豊 富	377	3,406	4	27	—	—	59	392	25	215	—	—	1	6	9	291	120	1,169	
下 川 口	59	796	2	89	—	—	13	152	8	123	—	—	—	—	1	44	13	86	
上 豊 富	38	325	1	4	—	—	12	25	3	13	—	—	—	—	—	—	5	11	
上 六 人 部	40	180	—	—	1	3	7	26	2	12	—	—	—	—	1	1	11	50	
中 六 人 部	26	254	—	—	—	—	5	27	—	—	—	—	1	1	—	—	7	64	
下 六 人 部	138	2,433	—	—	—	—	29	163	20	960	—	—	—	—	9	151	31	401	
上 川 口	81	412	1	1	—	—	22	145	9	62	—	—	—	—	1	5	19	101	
金 谷	18	150	—	—	—	—	6	22	—	—	—	—	—	—	—	—	4	24	
三 岳	16	75	—	—	—	—	6	19	2	29	—	—	—	—	—	—	3	13	
金 山	9	47	—	—	—	—	1	5	2	12	—	—	—	—	—	—	3	9	
雲 原	21	92	—	—	—	—	3	11	3	3	—	—	—	—	—	—	6	49	
佐 賀	23	64	—	—	—	—	6	7	1	2	—	—	—	—	—	—	4	5	
長田野工業団地	95	4,305	—	—	—	—	3	61	50	3,651	1	20	—	—	13	286	6	89	
菟 原	59	350	1	52	—	—	20	89	5	38	—	—	—	—	2	13	12	36	
細 見	89	994	4	21	—	—	16	33	13	162	—	—	—	—	5	78	18	109	
川 合	32	180	2	15	—	—	11	23	7	113	—	—	—	—	—	—	3	8	
下 夜 久 野	82	335	—	—	—	—	17	48	9	56	—	—	—	—	2	11	21	97	
中 夜 久 野	43	295	3	35	—	—	6	51	4	83	—	—	—	—	—	—	14	44	
上 夜 久 野	64	295	1	11	—	—	14	40	7	49	—	—	—	—	—	—	20	56	
美 河	165	756	—	—	—	—	28	113	22	163	—	—	—	—	4	10	48	223	
美 鈴	40	304	1	57	—	—	3	9	7	39	—	—	—	—	—	—	4	6	
有 仁	51	195	1	39	—	—	14	49	4	8	—	—	—	—	—	—	12	43	

（経済センサス基礎調査）

金融業, 保険業		不動産業, 物品賃貸業		学術研究, 専門・技術サービス業		宿泊業, 飲食サービス業		生活関連サービス業, 娯楽業		教育, 学習支援業		医療, 福祉		複合サービス事業		サービス業(他に分類されないもの)		分類 地区
事業所数	従事者数	事業所数	従事者数	事業所数	従事者数	事業所数	従事者数	事業所数	従事者数	事業所数	従事者数	事業所数	従事者数	事業所数	従事者数	事業所数	従事者数	
81	782	203	657	145	513	545	3,037	359	1,704	96	791	228	3,578	42	303	332	3,681	総数
24	248	34	113	32	107	118	559	88	377	25	99	46	369	4	18	40	543	惇明
36	417	88	211	46	183	175	967	85	403	28	246	52	687	4	91	66	1,030	昭和
2	14	22	51	10	30	50	332	22	210	10	253	20	526	3	8	21	145	大正
3	25	15	59	10	28	50	366	36	131	12	66	16	201	2	5	27	251	雀部
3	21	4	12	6	27	8	147	12	25	—	—	9	67	1	5	6	15	遷喬
—	—	—	—	2	6	8	26	4	7	2	5	7	117	1	3	—	—	成仁
—	—	—	—	—	—	5	9	8	14	—	—	9	158	1	4	7	33	庵我
3	11	31	168	14	60	27	168	22	220	10	81	18	238	2	36	32	324	下豊富
—	—	1	3	—	—	4	8	2	3	—	—	4	113	—	—	11	175	下川口
1	3	1	12	—	—	1	3	1	43	—	—	5	183	1	4	7	24	上豊富
—	—	1	16	1	1	4	29	4	4	—	—	1	6	2	4	5	28	上六人部
—	—	1	1	—	—	1	1	3	87	1	1	3	63	1	4	3	5	中六人部
2	10	1	3	5	30	13	71	7	53	—	—	5	170	1	4	15	417	下六人部
—	—	1	2	3	9	7	26	5	10	1	1	3	15	1	4	8	31	上川口
—	—	—	—	—	—	1	1	3	4	—	—	1	93	1	3	2	3	金谷
—	—	—	—	—	—	—	—	1	1	—	—	2	9	1	3	1	1	三岳
—	—	—	—	—	—	2	20	—	—	—	—	—	—	—	—	1	1	金山
—	—	—	—	—	—	3	7	2	4	—	—	1	5	1	3	2	10	雲原
1	1	—	—	1	3	—	—	3	4	1	30	—	—	1	3	5	9	佐賀
1	5	1	2	—	—	11	50	2	3	—	—	—	—	—	—	7	138	長田野工業団地
—	—	—	—	2	4	2	3	3	6	—	—	2	85	1	6	9	18	菟原
1	7	—	—	1	1	7	54	6	32	1	2	5	111	2	21	10	363	細見
—	—	—	—	—	—	1	1	1	1	—	—	1	5	1	4	5	10	川合
1	9	1	2	3	7	7	11	7	9	—	—	3	24	4	31	7	30	下夜久野
—	—	1	2	1	2	9	66	3	8	—	—	—	—	1	3	1	1	中夜久野
—	—	—	—	2	2	2	6	5	6	2	3	4	108	1	4	6	10	上夜久野
3	11	—	—	4	9	17	45	15	21	2	3	6	105	2	25	14	28	美河
—	—	—	—	2	4	4	30	4	11	1	1	5	120	1	4	8	23	美鈴
—	—	—	—	—	—	8	31	5	7	—	—	—	—	1	3	6	15	有仁

資料 市総務課

43. 地区、経営組織別事業所数及び従業者数

(平成21年7月1日現在)

地区	区分		民 営								公 営	
	総 数		総 数		個 人		法 人		8 法人でない		事業所数	従業者数
	事業所数	従業者数	事業所数	従業者数	事業所数	従業者数	事業所数	従業者数	事業所数	従業者数		
総 数	4,393	42,350	4,218	37,578	1,908	5,236	2,295	32,276	15	66	175	4,772
惇 明	766	7,149	734	5,287	412	1,090	320	4,194	2	3	32	1,862
昭 和	1,078	10,041	1,062	9,104	452	1,399	605	7,699	5	6	16	937
大 正	319	3,309	307	2,892	130	399	175	2,486	2	7	12	417
雀 部	349	2,717	342	2,554	155	462	187	2,092	—	—	7	163
遷 喬	116	1,029	111	902	48	144	63	758	—	—	5	127
成 仁	41	287	38	223	14	41	24	182	—	—	3	64
庵 我	60	392	58	373	32	80	26	293	—	—	2	19
下 豊 富	384	3,558	377	3,406	109	299	268	3,107	—	—	7	152
下 川 口	64	870	59	796	16	53	43	743	—	—	5	74
上 豊 富	40	342	38	325	16	32	22	293	—	—	2	17
上 六 人 部	43	210	40	180	19	44	21	136	—	—	3	30
中 六 人 部	27	265	26	254	11	62	15	192	—	—	1	11
下 六 人 部	144	2,541	138	2,433	39	100	99	2,333	—	—	6	108
上 川 口	86	457	81	412	42	145	38	262	1	5	5	45
金 谷	20	172	18	150	10	21	8	129	—	—	2	22
三 岳	18	88	16	75	9	18	7	57	—	—	2	13
金 山	9	47	9	47	3	4	5	31	1	12	—	—
雲 原	24	115	21	92	15	26	6	66	—	—	3	23
佐 賀	25	203	23	64	11	15	12	49	—	—	2	139
長田野工業団地	97	4,329	95	4,305	1	3	94	4,302	—	—	2	24
菟 原	63	379	59	350	32	58	26	285	1	7	4	29
細 見	99	1,110	89	994	40	94	48	896	1	4	10	116
川 合	34	196	32	180	18	29	14	151	—	—	2	16
下 夜 久 野	94	405	82	335	51	99	31	236	—	—	12	70
中 夜 久 野	46	334	43	295	21	49	22	246	—	—	3	39
上 夜 久 野	71	340	64	295	38	72	25	210	1	13	7	45
美 河	178	914	165	756	110	284	55	472	—	—	13	158
美 鈴	43	330	40	304	19	40	20	255	1	9	3	26
有 仁	55	221	51	195	35	74	16	121	—	—	4	26

(経済センサス—基礎調査)

資料 市総務課

6 工 業

44. 工業の推移

(各年12月31日現在)

区 分 年 次	工 場 数		従 業 者 数		製造品出荷額等	
	実 数	前 年 比	実 数	前 年 比	実 数	前 年 比
	事業所	%	人	%	億円	%
平成 12 年	179	95.7	6,554	101.1	2,136	106.4
13	159	88.8	6,232	95.1	2,070	96.9
14	140	88.1	5,960	95.6	1,933	93.4
15	146	104.3	6,080	102.0	2,100	108.6
16	129	88.4	6,027	99.1	2,313	110.1
17	134	103.9	6,398	106.2	2,461	106.4
18	167	124.6	7,405	115.7	2,763	112.3
19	182	109.0	7,705	104.1	2,965	120.5
20	182	100.0	7,301	94.8	2,726	91.9
21	172	94.5	7,066	96.8	2,121	77.8
22	169	98.3	7,360	104.2	2,257	106.4

(工業統計調査)

資料 市総務課

(注) 従業者1～3人の事業所を除く。

45. 従業者規模別状況

(平成22年12月31日現在)

区 分	工 場 数	従 業 者 数	現金給与総額	原材料使用額等	製造品出荷額等
	事業所	人	万円	万円	万円
総 数	169	7,360	3,052,562	11,841,097	22,566,662
4～9 人	69	455	113,166	374,056	597,386
10～19 人	34	494	159,053	393,967	702,958
20～29 人	18	442	124,074	472,579	951,685
30～49 人	9	315	97,107	181,206	483,664
50～99 人	14	1,045	447,791	2,682,456	4,640,024
100～199 人	15	1,963	850,985	2,378,685	4,434,031
200～299 人	6	1,374	761,532	3,209,603	5,781,965
300 人 以 上	4	1,272	498,854	2,148,545	4,974,949

(工業統計調査)

資料 市総務課

(注) 従業者1～3人の事業所を除く。

46. 産業分類（中分類）別状況

（平成22年12月31日現在）

区 分	工 場 数	従 業 者 数	現金給与総額	原材料使用額等	製造品出荷額等
	事業所	人	万円	万円	万円
総 数	169	7,360	3,052,562	11,841,097	22,566,662
食 料 品	24	968	214,858	929,396	1,594,251
飲料・たばこ・飼料	1	8	X	X	X
織 維	10	162	24,353	51,220	95,861
木 材 ・ 木 製 品	6	53	12,027	10,540	31,559
家 具 ・ 装 備 品	1	15	X	X	X
パ ル プ ・ 紙	5	225	129,001	903,816	1,390,776
印 刷	5	78	29,257	75,063	135,619
化 学	9	1,063	556,090	1,715,498	5,583,371
石 油 ・ 石 炭	1	6	X	X	X
プラスチック製品	5	384	94,999	361,235	603,405
ゴ ム 製 品	1	22	X	X	X
皮 革	1	4	X	X	X
窯 業 ・ 土 石	14	431	224,990	1,453,557	3,104,766
鉄 鋼	10	547	289,276	1,692,486	2,211,782
非 鉄 金 属	4	360	147,839	1,037,725	1,202,278
金 属 製 品	20	271	82,595	342,510	588,572
は ん 用 機 械	7	160	65,739	59,958	280,977
生 産 用 機 械	10	333	109,697	317,235	521,001
業 務 用 機 械	5	549	240,967	999,159	1,871,283
電 子 部 品	8	435	169,867	566,518	994,988
電 気 機 械	11	926	556,641	1,177,942	1,981,774
情 報 通 信	—	—	—	—	—
輸 送 用 機 械	4	47	12,700	53,000	75,400
そ の 他	7	313	75,074	14,875	177,430

（工業統計調査）

資料 市総務課

（注）従業員1～3人の事業所を除く。

47. 地区別工場の状況

(平成22年12月31日現在)

区 分	工 場 数	従 業 者 数	現金給与総額	原材料使用額等	製造品出荷額等
	事業所	人	万円	万円	万円
総 数	169	7,360	3,052,562	11,841,097	22,566,662
惇 明	7	116	28,172	20,849	60,652
昭 和	14	405	101,559	202,919	546,038
大 正	9	147	41,357	52,883	104,576
雀 部	8	239	60,195	83,229	171,072
遷 喬	5	144	38,117	29,171	93,241
庵 我	3	17	4,486	3,929	7,611
佐 賀	1	4	X	X	X
下 豊 富	14	199	71,531	153,857	391,134
下 川 口	7	115	38,318	178,635	253,249
上 豊 富	2	9	X	X	X
上 六 人 部	1	7	X	X	X
下 六 人 部	13	488	109,502	515,651	742,952
上 川 口	4	44	9,176	15,687	34,172
三 岳	1	9	X	X	X
金 山	1	9	X	X	X
長 田 野 工 業 団 地	45	4,767	2,387,210	10,162,836	19,325,141
菟 原	2	27	X	X	X
細 見	9	136	45,652	154,598	273,600
川 合	2	133	X	X	X
下 夜 久 野	3	60	10,011	26,450	54,277
中 夜 久 野	4	107	32,134	20,944	63,449
上 夜 久 野	4	43	6,738	13,316	34,995
美 河	6	108	19,704	45,037	74,092
美 鈴	3	23	2,034	3,254	6,568
有 仁	1	4	X	X	X

(工業統計調査)

資料 市総務課

(注) 従業者1~3人の事業所を除く。

48. 地区、産業分類（中分類）別工場数

（平成22年12月31日現在）

地区	産業分類	総 数	食 料 品	飲・ 料 ・ 飼 ・ た ば こ 料	織 維	木 材 ・ 木 製 品	家 具 ・ 装 備 品	パ ル プ ・ 紙	印 刷	化 学	石 油 ・ 石 炭	製 塑 ・ ラ ス チ ック 品	ゴ ム 製 品
総	数	169	24	1	10	6	1	5	5	9	1	5	1
惇	明	7	3	—	—	—	—	—	1	—	—	—	—
昭	和	14	5	—	—	1	—	—	1	—	—	—	—
大	正	9	—	—	—	—	—	—	1	—	—	—	—
雀	部	8	—	—	2	—	—	—	—	—	—	—	—
遷	喬	5	—	—	—	—	—	—	—	—	—	—	—
庵	我	3	—	—	1	—	—	—	—	—	—	—	—
佐	賀	1	—	—	—	—	—	—	—	—	—	—	—
下	豊	14	1	—	—	2	—	—	—	—	—	—	—
下	川	7	1	—	1	—	—	—	1	—	1	1	—
上	豊	2	—	—	—	—	—	1	—	—	—	—	—
上	六	1	—	—	—	—	—	—	—	—	—	1	—
下	六	13	3	—	—	1	—	—	—	—	—	1	—
上	川	4	—	—	—	1	—	—	—	—	—	—	—
三	岳	1	—	—	—	—	—	—	—	—	—	—	—
金	山	1	1	—	—	—	—	—	—	—	—	—	—
長	田	45	1	—	—	—	—	2	1	9	—	1	1
菟	原	2	1	—	1	—	—	—	—	—	—	—	—
細	見	9	1	—	1	—	1	1	—	—	—	—	—
川	合	2	1	—	—	—	—	—	—	—	—	—	—
下	夜	3	2	—	1	—	—	—	—	—	—	—	—
中	夜	4	1	—	—	—	—	—	—	—	—	—	—
上	夜	4	1	1	—	—	—	—	—	—	—	1	—
美	河	6	1	—	2	1	—	—	—	—	—	—	—
美	鈴	3	1	—	1	—	—	1	—	—	—	—	—
有	仁	1	—	—	—	—	—	—	—	—	—	—	—

（工業統計調査）

（注）従業員1～3人の事業所を除く。

皮 革	窯 業 ・ 土 石	鉄 鋼	非 鉄 金 属	金 属 製 品	は ん 用 機 械	生 産 用 機 械	業 務 用 機 械	電 子 部 品	電 気 機 械	情 報 通 信	輸 送 用 機 械	そ の 他	産業分類 地 区	
1	14	10	4	20	7	10	5	8	11	—	4	7	総	数
—	—	—	—	1	1	—	1	—	—	—	—	—	惇	明
—	1	—	—	1	—	1	—	—	1	—	1	2	昭	和
—	—	—	—	2	1	1	—	3	—	—	—	1	大	正
—	—	—	—	1	—	2	1	1	—	—	—	1	雀	部
—	—	1	—	—	1	1	—	—	1	—	—	1	遷	喬
—	—	1	—	1	—	—	—	—	—	—	—	—	庵	我
1	—	—	—	—	—	—	—	—	—	—	—	—	佐	賀
—	4	1	—	4	1	—	—	—	1	—	—	—	下	豊 富
—	1	—	—	1	—	—	—	—	—	—	—	—	下	川 口
—	1	—	—	—	—	—	—	—	—	—	—	—	上	豊 富
—	—	—	—	—	—	—	—	—	—	—	—	—	上	六 人 部
—	2	—	—	2	1	—	—	—	2	—	—	1	下	六 人 部
—	—	—	—	1	—	1	—	—	—	—	—	1	上	川 口
—	—	—	—	1	—	—	—	—	—	—	—	—	三	岳
—	—	—	—	—	—	—	—	—	—	—	—	—	金	山
—	3	6	3	4	1	3	2	2	5	—	1	—	長	田 野 工 業 団 地
—	—	—	—	—	—	—	—	—	—	—	—	—	菟	原
—	1	1	—	—	—	1	—	1	1	—	—	—	細	見
—	—	—	—	—	1	—	—	—	—	—	—	—	川	合
—	—	—	—	—	—	—	—	—	—	—	—	—	下	夜 久 野
—	1	—	—	—	—	—	—	—	—	—	2	—	中	夜 久 野
—	—	—	1	—	—	—	—	—	—	—	—	—	上	夜 久 野
—	—	—	—	—	—	—	1	1	—	—	—	—	美	河
—	—	—	—	—	—	—	—	—	—	—	—	—	美	鈴
—	—	—	—	1	—	—	—	—	—	—	—	—	有	仁

資料 市総務課

7 商 業

49. 卸売業・小売業の推移

年次	総 数			卸 売 業			小 売 業		
	事業所数	従業者数	年間商品販売額等	事業所数	従業者数	年間商品販売額等	事業所数	従業者数	年間商品販売額等
	事業所	人	万円	事業所	人	万円	事業所	人	万円
平成 9年	1,265	7,706	25,999,259	291	2,620	15,195,303	974	5,086	10,803,956
11	1,322	8,727	26,019,539	322	2,759	15,557,873	1,000	5,968	10,431,666
14	1,200	7,625	21,099,175	289	2,427	11,968,855	911	5,198	9,130,320
16	1,151	7,434	21,322,807	286	2,236	12,573,025	865	5,198	8,749,782
19	1,206	7,940	22,645,182	268	2,215	12,905,640	938	5,725	9,739,542

(商業統計調査)

資料 市総務課

(注) 平成9年、14年、16年、19年は6月1日現在。平成11年は7月1日現在。

(注) 「年間商品販売額等」は、「修理代」「サービス業収入」「仲介手数料」等を含む。

50. 従業者規模別事業所の状況

(平成19年6月1日現在)

区 分	事業所数	従業者数	年間商品販売額	売場面積	販 売 効 率		
					1事業所当たり年間商品販売額	従業者1人当たり年間商品販売額	売場面積1㎡当たり年間商品販売額
	事業所	人	万円	㎡	万円	万円	万円
総 数	1,206	7,940	22,116,837	105,664	18,339	3,203	57
1～2人	510	773	1,162,660	18,925	2,280	1,329	29
3～4人	246	843	2,083,105	12,017	8,468	2,543	41
5～9人	247	1,591	5,283,317	23,377	21,390	3,563	53
10～19人	136	1,825	7,064,902	14,748	51,948	4,372	82
20～29人	31	714	2,436,773	7,538	78,606	3,737	64
30～49人	21	797	1,360,371	6,896	64,780	2,421	103
50～99人	10	609	1,945,390	9,586	194,539	3,194	66
100～199人	3	331	X	X	X	X	X
200人以上	2	457	X	X	X	X	X

(商業統計調査)

資料 市総務課

51. 産業分類（中分類）別事業所数，従業者数及び年間商品販売額

（平成19年6月1日現在）

区 分	事業所数	従業者数	年間商品販売額	売場面積	販 売 効 率		
					1事業所 当たり 年間商品 販売額	従業者 1人当たり 年間商品 販売額	売場面積 1㎡当たり 年間商品 販売額
	事業所	人	万円	㎡	万円	万円	万円
卸売業・小売業計	1,206	7,940	22,116,837	105,664	18,339	3,203	57
卸売業計	268	2,215	12,695,512	—	47,371	5,888	—
小売業計	938	5,725	9,421,325	105,664	10,044	1,973	57
各種商品	5	333	673,541	17,520	134,708	2,631	38
織物・衣服・身の回り品	138	449	665,145	15,544	4,820	1,565	39
飲食料品	278	1,859	2,404,036	25,736	8,648	1,577	86
自動車・自転車	100	599	1,499,654	3,862	14,997	2,542	36
家具・じゅう器・機械器具	94	351	824,924	15,687	8,776	2,441	47
その他	323	2,134	3,354,025	27,315	10,384	2,035	60

（商業統計調査）

資料 市総務課

52. 商業集積地区（商店街）の状況

（平成19年6月1日現在）

区 分	事業所数	従業者数	年間商品販売額	売場面積
商店街	事業所	人	百万円	㎡
総 数	224	1,169	17,600	34,335
内記新町商店街	9	18	X	X
新町商店街	20	47	220	757
広小路商店街	14	72	817	951
アオイ通り商店街	19	38	296	993
アオイ通り3丁目商店街	27	64	462	1,145
駅正面通り商店街	24	74	824	1,100
駅前商店街	21	70	757	1,293
福知山ショッピングセンター	1	91	X	X
福知山ファミリー	15	80	918	2,397
キャッスルシティ-蛇ヶ端	24	190	4,198	4,543
ジャスコ福知山店	19	326	6,150	13,949
河守商店街	31	99	1,407	1,611

（商業統計調査）

資料 市総務課

53. 地区別事業所の状況

(平成19年6月1日現在)

地区	区分	総 数	卸 売 業	小 売 業						従 業 者 数	年間商品 販売額
				各 種 商 品	身 織 の 回 り 品 ・ 衣 服 ・	飲 食 料 品	自 自 動 車 ・ 自 動 車	器 家 具 ・ 機 械 器 具 ・ じ ゆ う	そ の 他		
		事業所	事業所	事業所	事業所	事業所	事業所	事業所	事業所	人	万円
総	数	1,206	268	5	138	278	100	94	323	7,940	22,116,837
惇	明	250	36	1	55	61	7	20	70	1,106	1,478,372
昭	和	336	107	3	35	60	20	28	83	2,647	7,840,757
大	正	90	21	—	7	17	14	10	21	672	2,288,254
雀	部	112	31	—	6	22	18	12	23	895	3,407,205
遷	喬	31	7	—	2	8	5	1	8	288	533,802
成	仁	7	2	—	—	1	—	1	3	29	54,445
庵	我	13	1	—	—	9	—	—	3	35	35,646
佐	賀	3	—	—	—	1	1	—	1	7	X
下	豊	121	30	1	18	17	13	10	32	1,149	3,867,681
下	川	15	6	—	—	—	2	—	7	106	602,295
上	豊	7	—	—	—	5	1	—	1	16	14,210
上	六	10	1	—	1	4	—	—	4	57	117,973
中	六	7	—	—	1	2	1	—	3	71	26,650
下	六	25	13	—	—	6	2	—	4	183	969,512
上	川	15	—	—	1	7	2	1	4	94	43,161
金	谷	5	—	—	—	3	—	1	1	17	34,758
三	岳	3	—	—	—	3	—	—	—	7	X
金	山	2	—	—	—	2	—	—	—	4	X
雲	原	6	—	—	1	2	1	—	2	15	43,078
菟	原	12	1	—	—	5	2	1	3	20	24,662
細	見	18	1	—	3	7	3	—	4	60	75,220
川	合	5	—	—	—	2	—	1	2	5	2,516
下	夜	22	3	—	1	6	2	2	8	103	145,744
中	夜	16	4	—	—	2	—	—	10	97	188,812
上	夜	14	—	—	1	7	1	—	5	34	18,658
美	河	46	3	—	5	11	3	6	18	190	259,183
美	鈴	4	1	—	—	2	—	—	1	10	2,177
有	仁	11	—	—	1	6	2	—	2	23	32,029

(商業統計調査)

資料 市総務課

8 金 融

54. 金融機関数

(平成24年4月1日現在)

種 類	総 数	普通銀行	信用金庫	労働金庫	農業協同組合
総 数	25	4	14	1	6
本 店	0	0	0	0	0
支 店	25	4	14	1	6

資料 市内各金融機関

55. 金融機関の預金と貸出状況

(各年3月末日現在)

年 次	預 金 残 高			
	総 額	銀 行	信用・労働金庫	農業協同組合
区 分	百万円	百万円	百万円	百万円
平成 20 年	399,684	132,177	202,930	64,577
21	408,452	137,475	205,670	65,307
22	401,678	127,460	207,775	66,443
23	411,541	132,077	210,390	69,074
24	420,495	134,115	215,745	70,635
年 次	貸 出 残 高			
	総 額	銀 行	信用・労働金庫	農業協同組合
区 分	百万円	百万円	百万円	百万円
平成 20 年	193,361	62,868	115,555	14,938
21	201,595	64,456	120,516	16,623
22	200,385	59,578	122,079	18,728
23	203,375	63,294	119,644	20,437
24	200,023	60,440	119,223	20,360

資料 市内各金融機関

56. 手形交換高及び不渡手形発生高

区 分 年 次	交 換 高		不 渡 手 形	
	枚 数	金 額	枚 数	金 額
		百万円		百万円
平成 19 年	37,046	38,980	74	49
20	33,623	35,650	17	33
21	29,611	24,496	17	8
22	26,040	20,406	20	15
23	24,418	21,031	15	15

資料 福知山手形交換所

57. 産業別信用保証状況

産 業 年 度	総 数		製 造 業		建 設 業		商 業		そ の 他 産 業	
	件数	金 額	件数	金 額	件数	金 額	件数	金 額	件数	金 額
		百万円		百万円		百万円		百万円		百万円
平成 19 年 度	402	6,681	62	1,038	132	2,171	145	2,391	63	1,082
20	700	12,685	103	1,825	249	4,091	258	4,913	90	1,855
21	628	11,065	94	1,596	193	3,710	245	4,202	96	1,557
22	525	9,824	51	923	200	3,786	205	3,982	69	1,134
23	319	5,886	40	615	127	2,521	117	2,210	35	541

資料 京都信用保証協会中丹支所

9 運輸・通信

58. 駅別乗客数 (平成23年度)JR

区 分	乗 車 人 員		
	総 数	定 期	定 期 外
	人	人	人
総 数	1,589,210	819,790	769,420
福 知 山 駅	1,339,550	629,990	709,560
石 原 駅	156,585	123,735	32,850
上 川 口 駅	25,550	20,440	5,110
下 夜 久 野 駅	34,675	21,900	12,775
上 夜 久 野 駅	32,850	23,725	9,125

資料 西日本旅客鉄道株式会社福知山支社

(平成23年度)北近畿タンゴ鉄道

区 分	乗 車 人 員		
	総 数	定 期	定 期 外
	人	人	人
総 数	574,142	272,056	302,086
福 知 山 駅	388,392	118,665	269,727
厚 中 間 屋 駅	14,526	12,682	1,844
荒河かしの木台駅	13,070	10,266	2,804
牧 駅	15,392	12,682	2,710
下 天 津 駅	2,718	1,812	906
公 庄 駅	10,945	9,360	1,585
大 江 駅	41,607	26,572	15,035
大 江 高 校 前 駅	82,577	76,091	6,486
二 俣 駅	3,630	3,020	610
大 江 山 口 内 宮 駅	1,285	906	379

資料 北近畿タンゴ鉄道株式会社

59. 自動車台数

(平成24年4月1日現在)

総数	自動車										原動機付自転車等
	乗用車		貨物車			バス	特種(殊)自動車	軽自動車	小型特殊自動車・農耕用・その他		
	普通	小型	普通	小型	被けん引車						
台	台	台	台	台	台	台	台	台	台	台	台
67,589	10,904	15,369	1,733	2,960	30	211	1,455	29,694	5,233	6,862	

(注) 非課税車を含む。

資料 陸運局・市税務課

(注) 軽自動車には、軽二輪、二輪の小型自動車の車両数は含まない。

原動機付自転車には、軽二輪、二輪の小型自動車の車を含む。

60. 郵便機関数

(平成25年10月1日現在)

日本郵便株式会社 (集配)	日本郵便株式会社 (窓口)
郵便局	郵便局 (うち簡易局)
3	34 (5)

資料 日本郵便株式会社

61. 電話契約回線数・公衆電話数

(各年4月1日現在)

区分 年次	電話加入数	ISDN64回線	公衆電話			
			総数	卓上型	ボックス型	(再掲)INS64
平成20年	27,509	4,747	202	100	102	81
21	25,418	4,330	192	98	94	77
22	23,798	3,900	186	94	92	76
23	22,329	3,590	179	87	92	78
24	20,450	3,222	172	76	96	79

資料 西日本電信電話株式会社京都支店

10 電気・ガス・水道

62. 電灯電力消費量

(平成23年度中)

総数	電灯	電力
千KW 258,123	千KW 224,444	千KW 33,679

資料 関西電力株式会社福知山営業所

(注) 「電灯」とは、定額電灯、従量電灯、公衆街路灯、時間帯別電灯。

(注) 「電力」とは、深夜電力、低圧電力。

(注) 電力自由化拡大により、高圧電力、業務用電力、大口電力等については非公表。

63. 市ガス管延長及び市ガス製造量

年度	区分	ガス管総延長			ガス製造量
		総数	本支管	供給管	
		m	m	m	千m ³
平成19年度		205,641	147,363	58,278	4,554
20		205,932	148,005	57,926	4,211
21		206,857	148,892	57,965	4,122
22		206,507	148,557	57,950	4,443
23		206,578	148,801	57,777	4,165

(注) ガス管の延長は各年度末現在。

資料 市ガス水道部ガス課

64. 市ガスの供給状況

年度		平成19年度	平成20年度	平成21年度	平成22年度	平成23年度
供給戸数	□ 総数	戸 6,599	戸 6,445	戸 6,204	戸 6,089	戸 5,942
	家庭用	5,876	5,733	5,520	5,423	5,285
	商業用	535	533	508	488	480
	工業用	7	7	6	7	6
	医療用	59	56	54	54	52
	官公用	122	116	116	117	119
供給量	□ 総数	千m ³ 4,573	千m ³ 4,196	千m ³ 4,036	千m ³ 4,332	千m ³ 4,063
	家庭用	1,689	1,631	1,586	1,542	1,504
	商業用	461	462	429	430	457
	工業用	10	10	9	9	24
	医療用	85	75	67	65	66
	官公用	2,328	2,017	1,945	2,286	2,012

(注) 供給戸数は各年度末現在。

資料 市ガス水道部営業課

(注) 平成20年5月から標準熱量を46メガジュールから45メガジュールに変更。

65. 上水道施設状況

(平成24年4月1日現在)

水 源		配 水 池		導送水管延長	配水管延長
種 別	施 設 能 力	池 数	容 量		
	m ³ /日	箇所	m ³	m	m
伏流水・地下水	40,600	31	25,792	34,797	417,662

資料 市ガス水道部水道課

66. 上水道普及状況

(各年度末現在)

年度	区分	契 約 件 数	給 水 人 口	給水区域内	計 画 給 水	A / B	A / C
			(A)	人 口 (B)	人 口 (C)		
		件	人	人	人	%	%
平成 19 年度		23,019	55,764	55,894	66,000	99.77	84.49
20		23,297	56,134	56,264	66,000	99.77	85.05
21		25,772	62,608	62,719	66,200	99.82	94.57
22		25,959	62,757	62,840	66,200	99.87	94.80
23		26,173	63,197	63,274	66,200	99.88	95.46

資料 市ガス水道部営業課・水道課

67. 上水道用途別利用件数及び給水量

年 度	区 分	総 数	家 事 用	営 業 用	特 別 用	湯 屋 用	臨 時 工 事 用
	給水戸数 (戸)	23,019	20,587	1,966	364	1	101
	給水量 (千m ³)	8,084	5,462	1,940	657	8	17
平成20年度							
	給水戸数 (戸)	23,297	20,879	1,971	366	1	80
	給水量 (千m ³)	7,853	5,378	1,813	640	7	15
平成21年度							
	給水戸数 (戸)	25,772	23,224	2,003	403	1	141
	給水量 (千m ³)	8,109	5,645	1,773	668	8	15
平成22年度							
	給水戸数 (戸)	25,959	23,396	2,025	415	1	122
	給水量 (千m ³)	8,133	5,686	1,722	695	8	22
平成23年度							
	給水戸数 (戸)	26,173	23,610	2,051	414	1	97
	給水量 (千m ³)	8,121	5,716	1,676	697	7	25

(注) 給水戸数は各年度末現在。

資料 市ガス水道部営業課

68. 簡易水道状況

年度	区分	施設数	給水戸数 (調定件数)	給水人口	年間配水量	年間有収水量
		箇所	戸	人	m ³	m ³
平成 19 年度		26	10,507	26,213	3,175,061	2,808,908
20		19	10,211	25,835	3,068,245	2,799,153
21		12	7,978	18,675	2,323,604	2,077,403
22		13	7,974	18,274	2,442,521	2,074,059
23		13	8,055	17,828	2,470,576	2,041,508

(注) 施設数、給水戸数（調定件数）、給水人口は各年度末現在。資料 市ガス水道部営業課・水道課

(注) 飲料水供給施設1箇所を含む。

11 土木・建築・住宅

69. 都市計画区域

(平成24年4月1日現在)

都市計画区域	用途別地域											用途、指定地の域	
	総数	第1種低層地域	第1種中層地域	第1種地域	第2種地域	準住居地域	近隣商業地域	商業地域	準工業地域	工業地域	工業専用地域		
福知山都市計画区域	13,256	1,903	153	206	525	69	43	106	35	274	148	344	-
大江都市計画区域	3,344	-	-	-	-	-	-	-	-	-	-	-	3,344

資料 市都市計画課

70. 道路の状況

(各年度末現在)

区分 年度	国 道		主要地方道		一般地方道		市 道	
	延長	舗装率	延長	舗装率	延長	舗装率	延長	舗装率
	m	%	m	%	m	%	m	%
平成 19 年度	105,267	100.0	99,401	100.0	113,479	99.0	1,393,970	65.9
20	105,262	100.0	99,368	100.0	113,477	99.0	1,392,010	66.2
21	105,868	100.0	99,368	100.0	113,566	99.0	1,391,907	66.4
22	105,857	100.0	99,365	100.0	115,376	99.0	1,396,394	67.0
23	105,893	100.0	99,584	100.0	115,377	99.0	1,398,731	67.1

資料 国土交通省近畿地方整備局福知山河川国道事務所・京都府中丹西土木事務所・市土木課

71. 橋梁の状況

(各年度末現在)

区分 年度	国 道		主要地方道		一般地方道		市 道	
	橋 数	延 長	橋 数	延 長	橋 数	延 長	橋 数	延 長
		m		m		m		m
平成 19 年度	111	3,216	90	2,004	124	2,355	1,090	12,787
20	97	3,056	90	2,005	125	2,362	1,092	12,820
21	98	3,073	90	2,006	125	2,362	1,093	12,866
22	121	4,434	90	2,004	126	2,707	1,097	12,950
23	121	4,479	90	2,004	126	2,707	1,097	12,830

資料 国土交通省近畿地方整備局福知山河川国道事務所・京都府中丹西土木事務所・市土木課

72. 公共下水道の状況

年度	区分	認可面積 (A)	排水面積 (B)	整備率 (B/A)	処理区域内 人口	下水道管渠 総延長	事業費 (累計)
		ha	ha	%	人	m	千円
平成 19 年度		2,556.8	2,277.3	89.1	64,998	490,522	58,943,123
20		2,589.8	2,325.6	89.8	65,456	501,816	60,710,295
21		2,589.8	2,326.3	89.8	64,778	502,879	62,514,665
22		2,589.8	2,326.3	89.8	64,537	503,215	63,626,146
23		2,589.8	2,326.3	89.8	65,032	503,215	64,638,516

(注) 面積、人口は各年度末現在。

資料 市ガス水道部総務課・下水道課

73. 農業集落排水の状況

年度	区分	計画区域 戸数 (A)	集排接続 可能戸数 (B)	整備率 (B/A)	水洗化戸数 (C)	水洗化率 (C/A)	農業排管渠 総延長	事業費 (累計)
		戸	戸	%	戸	%	m	千円
平成 19 年度		4,142	4,126	99.6	3,733	90.1	228,367	10,329,331
20		4,167	4,167	100.0	3,851	92.4	228,367	10,329,331
21		4,139	4,139	100.0	3,813	92.1	228,367	10,329,331
22		4,146	4,146	100.0	3,800	91.7	228,367	10,329,331
23		4,141	4,141	100.0	3,986	96.3	228,367	10,329,331

(注) 計画区域内戸数はその地区の行政区別世帯数による。

資料 市ガス水道部総務課・下水道課

74. 都市公園の設置状況

(各年4月1日現在)

区分	年次	平成20年	平成21年	平成22年	平成23年	平成24年
		総数	園数 面積 (㎡)	79 1,563,025	80 1,616,504	87 1,651,907
街区公園	園数 面積 (㎡)	64 138,897	65 141,295	71 159,698	71 159,698	71 159,698
近隣公園	園数 面積 (㎡)	5 66,251	5 66,251	6 83,251	6 83,251	6 83,251
総合公園	園数 面積 (㎡)	2 626,337	2 677,418	2 677,418	2 677,418	2 677,418
運動公園	園数 面積 (㎡)	1 210,507	1 210,507	1 210,507	1 210,507	1 210,507
風致公園	園数 面積 (㎡)	2 153,345	2 153,345	2 153,345	2 153,345	2 153,345
緑地	園数 面積 (㎡)	4 349,196	4 349,196	4 349,196	4 349,196	4 349,196
歴史公園	園数 面積 (㎡)	1 18,492	1 18,492	1 18,492	1 18,492	1 18,492
一人当たりの公園面積 (㎡)		19.17	19.70	20.19	20.30	20.30

資料 市都市計画課

75. 主要道路交通量

(平成22年度)

路線名	区 分	観 測 地 点	歩行者類自転車類	動力付二輪車類	自 動 車 類 (台/12h)
(一般国道)					
9 号 線		堀	—	—	16,963
〃		岩 井	—	—	18,455
〃		三和町芦洲	—	—	8,704
〃		夜久野町小倉	22	58	5,560
173 号 線		三和町台頭	20	74	2,395
175 号 線		堀	86	78	5,917
〃		下 天 津	26	98	10,637
〃		大江町金屋	514	44	4,134
176 号 線		長 尾	0	48	5,763
426 号 線		一 ノ 宮	3	53	3,194
429 号 線		半 田	106	98	6,534
(主要地方道)					
福知山綾部線		土 師	1,659	236	11,147
綾部大江宮津線		大江町南有路	18	24	2,098
舞鶴福知山線		池 部	41	63	2,673
但東夜久野線		夜久野町平野	67	51	2,604
市島和知線		三和町上川合	49	16	1,239

(全国道路・街路交通情勢調査「道路交通センサス」)

資料 京都府中丹西土木事務所

(注) 堀・岩井・三和町芦洲地点の「歩行者類自転車類」及び「動力付二輪車類」については、歩道整備区間のため調査実施されていない。

76. 舞鶴若狭自動車道インターチェンジ通過台数

年 度	区 分	出 入 台 数
平成 19 年度		2,432,745
20		2,272,064
21		2,376,370
22		4,696,901
23		3,226,638

資料 西日本高速道路株式会社関西支社福知山管理事務所

77. 概要調書による家屋の状況

(各年1月1日現在)

年次・家屋	棟数	床面積	評価額	1㎡当り価額
	棟	㎡	千円	円
平成 20 年	61,175	7,322,104	161,518,245	22,059
21	61,177	7,399,830	157,390,063	21,269
22	61,174	7,447,837	162,419,277	21,808
23	61,226	7,526,849	169,405,470	22,507
24	61,225	7,540,058	152,442,105	20,218
木造家屋	46,167	4,280,059	51,966,076	12,141
木造以外の家屋	15,058	3,259,999	100,476,029	30,821

資料 市税務課

78. 公営住宅の管理状況

(各年4月1日現在)

年次	区分 総数	市営住宅					府営住宅		
		計	公営住宅	改良住宅	特定公共 賃貸住宅	その他	計	公営住宅	特定公共 賃貸住宅
	戸	戸	戸	戸	戸	戸	戸	戸	戸
平成 20 年	1,950	1,204	1,069	26	34	75	746	716	30
21	1,950	1,204	1,069	26	34	75	746	716	30
22	1,950	1,204	1,069	26	34	75	746	716	30
23	1,929	1,183	1,048	26	34	75	746	716	30
24	2,014	1,268	1,080	26	34	128	746	716	30

資料 京都府中丹西土木事務所・市建築課・大江支所・産業立地課・人権推進室

79. 構造別着工建築物床面積

年次	区分 総数	木造	鉄骨・鉄筋 コンクリート造	鉄筋 コンクリート造	鉄骨造	コンクリート ブロック造	その他
	㎡	㎡	㎡	㎡	㎡	㎡	㎡
平成 19 年	131,969	42,877	21	11,553	77,353	—	165
20	100,794	36,654	12	380	63,025	195	528
21	129,862	28,161	—	11,292	89,673	36	700
22	79,879	28,202	7,666	12,225	31,593	19	174
23	66,900	28,499	—	2,427	35,915	3	56

資料 京都府中丹西土木事務所

80. 建築確認申請件数

年 度	区 分	総 数	住 宅	そ の 他
平成 19 年度		446	321	125
20		449	270	179
21		375	273	102
22		337	254	83
23		358	259	99

(注) 戸建住宅・店舗等兼用住宅を含む。

資料 京都府中丹西土木事務所

(注) 共同住宅・長屋住宅は含まない。

81. 土地区画整理の実施状況

(平成24年4月1日現在)

名称(地区)	区 分	面 積	事業年度	公共用地率	減 歩 率	総事業費	完了・施工中
		ha		%	%	千円	
駅 前		15.3	S29 ~ 34	29.6	27.5	56,000	完了
昭 和		6.2	S39 ~ 44	24.2	19.6	23,135	〃
長 田 野 第 一		23.3	S46 ~ 48	30.2	30.0	388,163	〃
長 田 野 第 二		35.4	S47 ~ 49	36.6	34.0	386,738	〃
鴨 野		8.9	S48 ~ 50	46.4	41.2	482,658	〃
厚 ・ 岩 井		29.8	S45 ~ 50	25.4	27.6	403,308	〃
土 師		57.1	S45 ~ 50	28.6	23.4	1,168,000	〃
萩 原		3.4	S48 ~ 51	24.8	51.6	130,066	〃
篠 尾		25.2	S47 ~ 54	32.1	26.9	1,125,740	〃
荒 河 声 田 和		23.4	S49 ~ 56	33.6	74.0	3,949,996	〃
前 田		16.0	S53 ~ 59	26.4	31.1	962,666	〃
和 久 市 ・ 厚		41.7	S52 ~ 63	29.9	25.8	2,474,619	〃
荒 河 ・ 岩 井		21.5	S61 ~ H7	38.1	32.8	1,752,000	〃
駒 場		20.1	H元 ~ 9	28.0	36.2	2,312,561	〃
福 知 山 駅 南		62.5	S60 ~ H23	37.2	36.1	16,865,529	〃
石 原		51.0	H4 ~ 26	28.9	26.4	7,520,000	施工中
緑 ケ 丘		4.0	H6 ~ 10	42.6	37.3	986,033	完了
岩 井 中 山		2.8	H6 ~ 15	42.8	70.5	790,671	〃
福 知 山 駅 周 辺		17.8	H7 ~ 25	39.0	36.6	14,330,896	施工中
筋 谷		12.3	H11 ~ 21	36.1	51.8	1,459,937	完了
砂 子 池		1.9	H15 ~ 20	31.4	47.5	213,219	〃
河 守		10.4	H15 ~ 24	37.7	29.6	1,962,846	施工中

資料 市都市整備課・市福知山駅周辺整備課

82. 地価公示法による公示価格

(基準日各年1月1日)

標準地の所在	標準値 1 m ² 当りの価格 (円)					用途地域
	20年	21年	22年	23年	24年	
字堀小字堀山573番3	57,100	55,600	52,300	50,500	49,500	1 低 専
篠尾新町1丁目79番	91,100	87,000	79,500	75,900	72,600	2 住 居
字篠尾小字谷子865番53	72,600	69,300	63,200	60,000	57,500	1 低 専
字長田小字市場442番	32,200	31,800	30,800	30,200	29,700	1 住 居
前田新町92番外	67,000	64,500	59,900	57,800	55,800	〃
土師新町1丁目23番	55,600	53,000	48,000	45,500	43,500	〃
末広町1丁目18番1	196,000	180,000	151,000	137,000	124,000	商業防火
字上紺屋49番	93,000	88,500	—	—	—	〃
字上紺屋46番4外	93,000	88,500	80,500	75,400	70,600	〃
荒河新町47番1	73,300	71,100	66,600	64,200	62,000	1 住 居
前田新町18番外	81,900	77,500	70,000	66,700	64,200	準 住 居
和久市町140番	79,200	76,800	71,000	—	—	準 工
字前田小字打木谷38番26	—	—	—	—	—	〃
字長田小字大野下2755番1外	37,700	36,200	33,200	31,700	30,500	〃
字今安小字立越552番1	14,000	13,900	—	—	—	調 区
字多保市小字廻り立224番	13,300	13,200	13,000	12,900	12,800	〃
字中小字老ノ川367番	15,900	15,800	15,600	15,500	15,400	〃
大字私市小字西ヶ端7番	8,260	8,260	8,210	8,170	8,130	〃
字篠尾小字大道741番1外	64,000	62,000	—	—	—	1 住 居
厚東町38番	85,600	81,300	74,300	71,000	68,500	〃
字堀小字蛇ヶ端1410番8	93,100	88,000	79,000	—	—	近商準防
字岩間小字下戸688番	12,000	11,900	11,700	11,600	11,500	調 区
東平野町132番	57,000	55,900	53,000	51,800	50,800	1 中 専
字天田小字上ノ町287番	79,200	76,000	70,000	66,700	63,600	1 住 居
東羽合町25番外	140,000	142,000	139,000	—	—	近商準防
東羽合町18番外	—	—	—	138,000	136,000	〃
字裏ノ44番32外	112,000	105,000	91,300	84,600	79,100	〃
大江町河守小字新町910番	20,700	20,500	20,000	19,800	19,400	(都)
大江町金屋小字ソリ533番3	15,800	15,700	15,500	15,400	15,300	(都)
大江町関小字鳥居ノ内100番 2外(河守5-1街区4)	31,100	—	—	—	—	(都)

資料 市総務課 (官報)

83. 国土利用計画法施行令の規定に基づく地価

(基準日各年7月1日)

基準地の所在	基準値 1 m ² 当りの価格 (円)					用途地域
	平成20年	平成21年	平成22年	平成23年	平成24年	
字土師小字オノ木629番ほか1筆	56,500	1 住居
字正明寺小字シボラ1684番1	43,100	41,700	40,300	38,900	37,800	1 低専
字長田小字松山下2088番2	40,100	1 住居
字土小字大池坂4番152	50,400	48,900	47,300	45,600	44,000	1 中専
字厚小字馬場270番15	54,700	52,500	50,200	48,200	46,300	1 住居
かしの木台3丁目24番	53,600	51,300	49,000	47,000	44,600	1 低専
字堀小字堀山496番2	65,300	63,000	60,700	58,500	56,400	1 住居
字堀小字馬場2563番2	67,800	65,000	62,000	59,000	56,200	〃
字前田小字岩畑1354番1	44,400	43,000	41,500	40,100	38,800	〃
*字天田小字上ノ町287番	74,800	71,800	68,600	65,300	62,200	〃
大池坂町82番	54,400	52,700	51,100	49,500	48,500	1 中専
三和町菟原下小字札ノ辻161番1	6,800	6,770	6,740	6,710	6,680	都計外
三和町大身小字縄手736番4	5,100	5,040	4,980	4,950	4,930	〃
夜久野町高内小字麻畑141番	10,200	10,100	10,000	9,900	9,800	〃
夜久野町畑小字キビ尾2268番1	3,030	3,010	2,990	2,970	2,970	〃
夜久野町井田小字大年548番5	14,900	14,700	14,500	14,300	14,100	〃
大江町尾藤小字大石714番ほか1筆	4,710	4,690	4,660	4,620	4,600	〃
大江町南有路小字九日1399番	8,100	(都)
大江町天田内小字東平88番	10,800	10,600	10,400	10,200	10,100	〃
字土小字谷子71番	14,000	13,400	12,800	12,200	11,500	1 住居
駅南町1丁目284番	117,000	近商準防
字裏ノ1番10ほか3筆	127,000	119,000	111,000	103,000	...	商業防火
*字上紺屋49番	86,000	81,700	〃
*字上紺屋46番4ほか1筆	76,600	71,800	68,800	〃
三和町千束小字野奈田522番3ほか2筆	23,700	22,900	22,100	21,300	20,800	都計外
夜久野町額田小字森島1355番4	28,400	27,300	26,200	25,100	24,100	〃
大江町河守小字嶋田垣306番4ほか1筆	29,200	28,500	27,800	27,000	26,300	(都)
土師新町3丁目32番	53,000	50,600	48,100	45,500	43,000	準工
長田野町1丁目14番	26,000	24,000	21,800	工専
長田野町2丁目11番1	18,600	18,000	〃
字川北小字上村223番	12,100	調区
字下天津小字ビロク谷2058番ほか1筆	13,600	〃
字堀小字柴ヶ端90番1	11,600	11,500	11,400	11,300	11,200	〃

(注) *印は地価公示の標準地と同一地点である基準地である。

資料 市総務課 (府公報)

12 労 働

84. 一般職業紹介状況（パートを含み学卒を除く）

年 度	区 分	新規求職申込件数			新規求人数			就 職 件 数		
		45才以上	55才以上	65才以上	45才以上	55才以上	65才以上	45才以上	55才以上	65才以上
平成 19 年度		8,836			15,019			3,464		
20		9,762			10,857			3,579		
21		10,238			9,017			3,860		
22		9,113			10,297			3,965		
23		8,844			11,031			3,872		

（注）管内（福知山市・綾部市）の数値。

資料 ハローワーク福知山

85. 一般職業紹介状況（パートのみ）

年 度	区 分	新規求職申込件数			新規求人数			就 職 件 数		
		45才以上	55才以上	65才以上	45才以上	55才以上	65才以上	45才以上	55才以上	65才以上
平成 19 年度		3,049			5,547			1,523		
20		3,406			5,072			1,714		
21		3,821			4,499			2,007		
22		3,473			5,050			1,992		
23		3,417			4,991			1,848		

（注）管内（福知山市・綾部市）の数値。

資料 ハローワーク福知山

86. 中高年齢者職業紹介状況（パートを含む）

年 度	区 分	新規求職申込件数			紹 介 件 数			就 職 件 数		
		45才以上	55才以上	65才以上	45才以上	55才以上	65才以上	45才以上	55才以上	65才以上
平成 19 年度		2,967	1,714	246	3,085	1,358	73	940	440	22
20		3,378	1,938	311	3,965	1,826	138	1,077	545	45
21		3,831	2,233	394	5,490	2,589	181	1,201	550	58
22		3,308	1,901	330	4,683	2,216	162	1,298	632	50
23		3,208	1,901	396	4,183	1,939	183	1,223	615	64

（注）管内（福知山市・綾部市）の数値。

資料 ハローワーク福知山

87. 雇用保険支給状況

区分 年度	適用 事業所数	被 保 険 者 数	受給資格 決定件数	基本手当 支 給 額		就職促進 給付支給額		日 雇 支 給 額	
				千円	千円	千円	千円	千円	千円
平成 19 年度	2,016	30,597	2,142	941,779	77,147	209,707			
20	2,011	30,673	2,533	963,366	74,344	152,497			
21	1,992	29,804	2,355	1,485,206	119,546	134,489			
22	1,981	30,781	1,871	1,117,862	98,533	119,798			
23	1,961	31,679	1,936	900,360	119,655	111,804			

(注) 管内（福知山市・綾部市）の数値。

資料 ハローワーク福知山

88. 法規別労働組合数及び組合員数

(各年6月30日現在)

区分 年 次	総 数		労 組 法		特 労 法		地公労法		国 公 法		地 公 法	
	組 合 数	組 合 員 数	組 合 数	組 合 員 数	組 合 数	組 合 員 数	組 合 数	組 合 員 数	組 合 数	組 合 員 数	組 合 数	組 合 員 数
平成 19 年	72	5,835	58	4,625	3	347	2	45	3	96	6	722
20	74	5,872	62	4,999	—	—	2	46	4	128	6	699
21	73	6,407	61	5,572	—	—	2	40	4	118	6	677
22	68	5,884	56	5,075	—	—	2	41	4	119	6	649
23	66	5,838	55	5,110	—	—	2	29	3	82	6	617

資料 京都府商工労働観光部労政・人材育成課

13 社会保障

89. 民生児童委員の活動状況

区 分	年 度	平成20年度	平成21年度	平成22年度	平成23年度
内容別相談・支援件数 (件)					
在 宅 福 祉		803	603	644	541
介 護 保 険		426	284	238	251
健 康 ・ 保 健 医 療		515	398	409	385
子 育 て ・ 母 子 保 健		179	170	111	138
子 ども の 地 域 生 活		777	887	722	466
子 ども の 教 育 ・ 学 校 生 活		439	380	284	294
生 活 費		292	287	247	225
年 金 ・ 保 険		50	30	42	31
仕 事		71	45	33	50
家 族 関 係		254	229	251	225
住 居		111	96	146	96
生 活 環 境		263	216	288	278
日 常 的 な 支 援		2,281	2,181	2,009	2,263
そ の 他		1,351	1,621	1,788	1,726
計		7,812	7,427	7,212	6,969
分野別相談・支援件数 (件)					
高 齢 者 に 関 す る こ と		4,323	3,997	3,893	3,762
障 害 者 に 関 す る こ と		725	684	749	706
子 ども に 関 す る こ と		1,515	1,594	1,348	1,555
そ の 他		1,249	1,152	1,222	946
計		7,812	7,427	7,212	6,969
その他の活動件数	(件)	31,138	32,140	34,005	31,589
活 動 日 数	(日)	42,241	43,279	42,794	41,184
訪 問 回 数	(回)	43,789	43,428	45,961	41,923

資料 市子育て支援課

90. 民生児童委員数

(各年4月1日現在)

区 分	年 度	平成20年度	平成21年度	平成22年度	平成23年度	平成24年度
		人	人	人	人	人
定 員		246	246	246	248	248
総 数		245	246	246	245	245
男		87	86	86	87	86
女		158	160	160	158	159

資料 市子育て支援課

91. 社会福祉関係法による保護状況

区 分	生活保護法		児童福祉法		老人福祉法	
	保 護 実人員	保護費	保 育 所		施 設 入 所	
			入 所 延人員	運 営 費	措 置 延人員	措置費
年度	人	千円	人	千円	人	千円
平成 19 年度	728	1,109,433	21,246	1,469,905	839	134,517
20	785	1,229,828	21,351	1,482,248	852	141,172
21	921	1,376,833	21,978	1,537,212	867	140,058
22	1,070	1,578,907	21,708	1,504,473	904	150,338
23	1,152	1,693,810	21,611	1,522,043	915	151,898

区 分	障 害 者 自 立 支 援 法					
	身体障害者施設入所		知的障害者施設入所		補 装 具 交 付	
	福祉サービス 受給者延人員 (実人員)	福祉サービス 給 付 費	福祉サービス 受給者延人員 (実人員)	福祉サービス 給 付 費	交 付 件 数	交 付 費
年度	人	千円	人	千円	件	千円
平成 18 年度	336 (28)	79,062	1,344 (112)	280,199	1,778	22,095
19	300 (25)	83,519	1,104 (92)	209,626	241	14,178
20	304 (26)	92,972	1110 (94)	266,205	311	17,748

区 分	障害者自立支援法に基づく施設入所		旧 法 施 設 入 所		補 装 具 交 付	
	福祉サービス 受給件数 (延日数)	給 付 費	福祉サービス 受給件数 (延日数)	給 付 費	交 付 件 数	交 付 費
	件 (日)	千円	件 (日)	千円	件	千円
平成 21 年度	2,193 (55,035)	321,680	358 (10,568)	88,555	282	14,378
□ 22	2,384 (60,153)	375,984	224 (6,409)	60,493	287	18,829
23	2,719 (67,567)	428,557	202 (6,057)	52,453	325	18,369

(注) 保育所には、へき地保育所を除く。 資料 市子育て支援課・市社会福祉課・市高齢者福祉課

(注) 平成21年度より「身体障害者施設入所・知的障害者施設入所」を「新法入所・旧法入所」に変更。

(注) 「生活保護法 保護実人員」は年間平均数値。

(注) 「障害者自立支援法に基づく施設入所」には、施設入所と生活介護の件数・日数・給付費を計上。

92. 老人福祉法による保護状況

区 分 年 度	総 延 数		扶 助 別			
			生 活 費		事 務 費	
	延 人 員	金 額	人 員	金 額	人 員	金 額
平成 19 年度	839	134,517	839	42,127	839	92,390
20	852	141,172	852	42,779	852	98,393
21	867	140,058	867	43,532	867	96,526
22	904	150,338	904	46,690	904	103,648
23	915	151,898	915	46,089	895	105,809

資料 市高齢者福祉課

93. 生活保護法による保護状況

区 分 年 度	被 保 護 実 世 帯 数	実人員	総 額	扶 助 別					
				生 活 扶 助		住 宅 扶 助		教 育 扶 助	
				延人員	金 額	延人員	金 額	延人員	金 額
平成 19 年度	531	753	1,109,433	8,187	332,004	6,717	129,076	821	4,777
20	569	827	1,229,828	8,863	353,788	7,470	141,119	820	5,141
21	687	1,001	1,376,833	10,356	419,764	8,883	177,852	984	8,637
22	753	1,118	1,578,907	12,070	489,436	10,439	195,723	1,208	11,862
23	800	1,178	1,693,810	12,316	526,152	11,015	220,681	1,339	13,295

区 分 年 度	扶 助 別										施設事務 費及び委 託事務費
	医 療 扶 助		出 産 扶 助		介 護 扶 助		生 業 扶 助		葬 祭 扶 助		
	延人員	金 額	延人員	金 額	延人員	金 額	延人員	金 額	延人員	金 額	
平成 19 年度	6,739	598,424	1	303	1,091	26,651	230	5,225	16	2,148	10,825
20	6,788	670,523	—	—	1,237	38,448	250	6,285	17	3,535	10,989
21	7,676	707,760	—	—	1,294	40,363	301	7,076	14	2,976	12,405
22	9,068	811,481	—	—	1,581	46,531	399	8,158	13	3,042	12,674
23	10,852	870,614	1	76	1,664	40,382	431	7,505	11	2,075	13,029

(注) 被保護実世帯数及び実人員は各年度末現在。

資料 市社会福祉課

94. 児童福祉施設の状況

(平成24年4月1日現在)

区 分	設 置 主 体	施 設 数	職 員 数	入 所 人 員	
				定 数	現 在 員
保 育 所	福 知 山 市 ・ 社会福祉法人等	29	541	2,445	2,480
認 可	福 知 山 市	11	208	805	713
〃	社会福祉法人	16	323	1,560	1,715
(へき地)	福 知 山 市	2	10	80	52
助 産 施 設	福 知 山 市	1	—	2	0
障害児通園療育施設	福 知 山 市	1	16	50	46

資料 市子育て支援課

95. 老人福祉施設の状況

(平成24年4月1日現在)

区 分	施 設 数	職 員 数	入 所 人 員	
			定 員	現 在 員
養 護 老 人 ホ ー ム	1	36	80	79
特 別 養 護 老 人 ホ ー ム	9	488	510	506
老 人 福 祉 セ ン タ ー	2	7	20	17
軽 費 老 人 ホ ー ム	2	22	100	87
デ イ サ ー ビ ス セ ン タ ー	18	253	505	421

(注) 職員数は嘱託職員を含む。

資料 市高齢者福祉課

96. 介護保険の介護認定者数

(平成23年度)

区 分	要 支 援 1	要 支 援 2	要 介 護 1	要 介 護 2	要 介 護 3	要 介 護 4	要 介 護 5
	人	人	人	人	人	人	人
総 数	249	614	808	907	768	537	458
第1号被保険者	245	599	789	884	754	521	446
第2号被保険者	4	15	19	23	14	16	12

資料 市高齢者福祉課

97. 介護保険のサービス利用状況 (居宅サービス)

区 分	年 次	平 成 20 年	平 成 21 年	平 成 22 年	平 成 23 年
	訪 問 介 護 (回)		148,144	161,782	173,494
訪 問 入 浴 介 護 (回)		5,123	5,722	6,065	6,280
訪 問 看 護 (回)		17,925	17,783	18,297	17,263
訪 問 リ ハ ビ リ テ ー シ ョ ン (回)		52	862	1,882	2,415
通 所 介 護 (日)		97,026	103,103	106,670	110,496
通 所 リ ハ ビ リ テ ー シ ョ ン (回)		10,020	10,729	12,642	14,101
福 祉 用 具 貸 与 (人)		12,428	14,108	15,586	16,574
短 期 入 所 生 活 介 護 (日)		35,624	36,384	37,779	36,414
短 期 入 所 療 養 介 護 (日)		1,533	1,431	1,346	933
認 知 症 対 応 共 同 生 活 介 護 (日)		13,183	13,278	13,151	12,793
特 定 施 設 入 居 者 生 活 介 護 (日)		13,841	14,745	15,818	15,450
居 宅 療 養 管 理 指 導 (人)		1,616	1,392	1,459	1,504
福 祉 用 具 購 入 (人)		502	500	508	519
住 宅 改 修 (人)		347	349	375	345

資料 市高齢者福祉課

98. 児童相談受付件数

区分 年度	総 数	養護	保健	心身障害						非行		育成			その他	
		相 談	相 談	肢 体 不 自 由 相 談	視 聴 覚 障 害 相 談	言 語 発 達 障 害 等 相 談	重 症 心 障 害 相 談	知 的 障 害 相 談	自 閉 症 相 談	ぐ 犯 行 為 等 相 談	触 法 行 為 等 相 談	不 登 校 相 談	性 格 行 動 相 談	適 正 相 談	し つ け 相 談	そ の 他
平成 19 年度	295	53	—	3	1	74	15	112	—	3	13	7	14	—	—	—
20	275	45	—	1	0	54	18	127	—	8	6	3	13	—	—	—
21	295	52	—	2	—	45	17	142	—	9	8	5	13	1	1	—
22	281	68	—	1	—	20	14	127	—	10	18	5	18	—	—	—
23	280	53	—	3	—	17	13	152	1	5	20	3	10	—	1	2

資料 京都府福知山児童相談所

99. 少年ぐ犯行為補導状況

区分 年次	総	刑罰法令に 触れる行為	危 険 遊 戯	喧 嘩	家 出	怠 学	不 純 異 性 交 遊	婦 女 い た ず ら	不 良 交 友	飲 酒	喫 煙	盛 り 場 は い か い	不 健 全 娯 楽	夜 遊 び	金 銭 浪 費	交 通 ル ー ル 違 反	列 車 乗 車 マ ナ ー	そ の 他
	数	件	件	件	件	件	件	件	件	件	件	件	件	件	件	件	件	件
平成 19 年	146	—	—	—	—	—	—	—	—	—	15	—	—	—	—	119	—	12
20	107	—	—	—	—	—	—	—	—	—	9	—	—	—	—	88	—	10
21	95	—	—	—	—	—	—	—	—	—	6	—	—	—	—	79	—	10
22	84	—	—	—	—	—	—	—	—	—	3	—	—	—	—	79	—	2
23	83	—	—	—	—	—	—	—	—	—	16	—	—	—	—	49	5	13

資料 市教育委員会生涯学習課

100. 国民年金被保険者数及び保険料免除者数

区分 年度	被 保 険 者 数				免 除 者 数		
	総 数	強 制 加 入 者		任意加入者	総 数	法定免除者	申請免除者
		第 1 号	第 3 号				
平成 19 年度	17,378	10,890	6,315	173	3,784	953	2,831
20	17,052	10,748	6,119	185	3,879	958	2,921
21	16,555	10,350	5,995	210	3,807	1,001	2,806
22	16,035	9,866	5,959	210	3,772	1,024	2,748
23	15,597	9,543	5,849	205	3,780	1,038	2,742

資料 市市民課

101. 国民年金受給権者数及び支給状況

区分 年度	総 数		老 齢 年 金		障 害 年 金		母 子 及 び 準 母 子 年 金		寡 婦 年 金	
	件 数	金 額	件 数	金 額	件 数	金 額	件 数	金 額	件 数	金 額
	件	千円	件	千円	件	千円	件	千円	件	千円
平成 19 年度	19,795	12,922,158	3,850	1,605,963	85	74,456	—	—	24	11,181
20	20,256	13,328,236	3,514	1,456,670	81	70,892	—	—	23	10,600
21	20,637	13,682,658	3,207	1,318,672	75	66,139	—	—	23	10,407
22	20,729	13,835,442	2,872	1,184,270	69	60,793	—	—	22	9,805
23	20,983	14,076,813	2,532	1,039,643	61	53,477	—	—	21	9,327

区分 年度	死 亡 一 時 金		老 齢 基 礎 年 金		障 害 基 礎 年 金		遺 族 基 礎 年 金		特 別 一 時 金	
	件 数	金 額	件 数	金 額	件 数	金 額	件 数	金 額	件 数	金 額
	件	千円	件	千円	件	千円	件	千円	件	千円
平成 19 年度	27	3,666	14,164	9,762,892	1,447	1,309,776	198	154,224	—	—
20	18	2,627	14,964	10,317,647	1,460	1,318,381	195	151,392	1	27
21	…	…	15,679	10,819,190	1,472	1,326,830	181	141,420	…	…
22	33	4,730	16,090	11,116,172	1,475	1,326,649	167	132,914	1	109
23	12	1,615	16,704	11,509,386	1,478	1,325,574	174	137,406	1	385

資料 市市民課

102. 老齢福祉年金受給人員及び支給状況

区分 年度	総 受 給 権 者 数			金 額
	総 数	受 給 停 止 者 数	受 給 者 数	
平成 19 年度		人	人	千円
		15	4	3,940
20		7	2	2,029
21		…	…	…
22		3	1	721
23		1	0	403

資料 市市民課

103. 国民健康保険の収支状況

区分 年度	被保険者数 (年平均)	収 入			支 出			差 引 過不足	
		総 額	保険料	その他	総 額	保険給付費	その他		
		千円	千円	千円	千円	千円	千円	千円	
平成 19 年度	29,752	7,728,853	2,079,423	5,649,430	7,436,930	4,806,609	2,630,321	291,923	
20	20,159	7,767,844	1,518,542	6,249,302	7,453,502	5,101,175	2,352,327	314,342	
21	19,973	7,817,305	1,529,177	6,288,128	7,814,283	5,171,984	2,642,299	3,022	
22	19,674	7,602,627	1,552,120	6,050,507	7,419,239	5,177,512	2,241,727	183,388	
23	19,209	8,062,600	1,589,354	6,473,246	7,835,562	5,373,117	2,462,445	227,038	
加入世帯数		11,265世帯	加入者	18,860人	(平成23年度末現在)			資料	市保険課

104. 国民健康保険の給付状況

区分 年度	療 養 諸 費									
	療 養 諸 費 総 額			診 療 費						
	件 数	費 用 額	保 険 者 負 担 分	入 院		入 院 外		歯 科 診 療		
				件 数	費 用 額	件 数	費 用 額	件 数	費 用 額	
件	千円	千円	件	千円	件	千円	件	千円		
平成 19 年度	242,758	5,728,235	4,310,216	4,805	2,151,763	152,967	2,219,581	33,146	449,427	
20	248,872	6,185,718	4,537,562	5,112	2,293,925	156,920	2,458,507	33,328	446,251	
21	248,000	6,252,314	4,569,029	4,990	2,280,250	155,406	2,504,200	33,389	447,128	
22	246,661	6,271,752	4,586,879	5,003	2,307,184	149,957	2,482,828	33,042	441,018	
23	248,396	6,481,545	4,725,471	5,109	2,477,271	147,431	2,434,306	33,284	438,898	

区分 年度	療 養 諸 費				出産育児の給付		葬 祭 の 給 付		高 額 療 養 費	
	診 療 費				件 数	金 額	件 数	金 額	件 数	金 額
	調 剤		療 養 費							
	件 数	費 用 額	件 数	費 用 額	件 数	金 額	件 数	金 額	件 数	金 額
件	千円	件	千円	件	千円	件	千円	件	千円	
平成 19 年度	43,565	411,757	8,025	76,674	98	34,250	709	35,450	5,056	396,276
20	45,648	725,696	7,606	86,407	90	31,950	181	9,050	7,386	491,834
21	46,241	770,786	7,687	77,063	98	38,711	110	5,500	8,081	521,826
22	51,132	804,132	7,289	67,523	83	34,206	142	7,100	8,134	525,502
23	55,040	892,537	7,372	67,133	86	37,646	122	6,100	8,482	577,208

(注) 老人保健該当者分を除く。

資料 市保険課

(注) 平成20年度以降は、老人保健制度は廃止。

105. 福祉医療費（老）給付状況

年度	区分	対象人口	受給者数 (年平均)	総件数	総医療費	1人当り 費用額	1件当り 費用額
		人	人	件	千円	円	円
平成	19年度	4,625	1,396	24,597	84,514	60,540	3,436
	20	4,890	1,465	25,871	86,295	58,905	3,336
	21	5,062	1,617	29,078	98,105	60,671	3,374
	22	4,720	1,686	30,699	103,065	61,130	3,357
	23	4,750	1,617	29,934	100,066	61,884	3,343

(注) 対象人口は対象年度の3月末現在の65歳以上70歳未満の人口。

資料 市高齢者福祉課

106. 後期高齢者医療費給付状況

年度	区分	対象人口	被保険者数 (年平均)	総件数	総医療費	1人当り 費用額	1件当り 費用額
		(A)	(B)	(C)	(D)	(D/B)	(D/C)
		人	人	件	千円	円	円
平成	21年度	11,590	11,429	243,874	8,216,360	718,905	33,691
	22	11,831	11,649	251,151	8,763,928	752,333	34,895
	23	11,958	11,848	260,807	9,846,351	831,055	37,753

(注) 被保険者数には法50条(障害認定)対象者を含む。

資料 市高齢者福祉課

(注) 対象人口は対象年度の3月末現在の75歳以上の人口。

107. 国民健康保険療養給付費の推移（診療費）

年度	区分	被保険者数 (年平均)	件数	費用額	1人当り 費用額	1件当り 費用額	受診率	
		人	件	千円	円	円	%	
平成	19年度	13,933	若人	106,759	2,797,315	200,769	26,202	766.23
	退職		84,159	2,023,455	309,870	24,043	1,288.81	
20		18,317	若人	173,897	4,659,770	254,396	26,796	949.37
			退職	21,463	538,913	292,569	25,109	1,165.20
21		18,631	若人	179,056	4,814,532	258,415	26,888	961.06
	□		退職	14,729	417,046	310,765	28,315	1,097.54
22		18,228	一般	172,320	4,825,062	264,706	28,001	945.36
			退職	15,682	405,968	280,752	25,888	1,084.51
23		17,813	一般	170,234	4,911,387	275,719	28,851	955.67
			退職	15,590	439,088	314,533	28,165	1,116.76

(注) 老人保健該当者分を除く。

資料 市保険課

若人…老人保健該当者及び退職者医療該当者を除く被保険者。

一般…退職者医療該当者以外の被保険者。

(注) 平成20年度以降は、老人保健制度は廃止。

108. 共同募金の実績

区分 年度	目標額	募 金 実 績						達成率
		計	戸 別	街 頭	図書カード	大 口	職域等	
	千円	千円	千円	千円	千円	千円	千円	%
平成 19 年度	12,603	12,382	9,488	79	120	1,949	746	98.2
20	12,345	12,098	9,115	73	300	2,188	422	98.0
21	12,354	11,687	9,164	93	151	544	1,735	94.6
22	11,848	11,339	8,943	74	183	459	1,680	95.7
23	11,342	11,360	9,045	86	160	571	1,498	100.2

(注) 平成22年度分の「図書カード」には「クオカード」を含む。平成23年度は「クオカード」のみ。

資料 福知山市社会福祉協議会

109. 共同募金の配分状況

区分 年度	総 額	配 分 額		
		(A 配 分) 広域社会福祉施設	(B 配 分) 福知山市社会協議会	民間保育園外
	千円	千円	千円	千円
平成 19 年度	11,586	2,845	8,493	248
20	11,193	2,845	8,100	248
21	10,946	2,692	8,003	251
22	10,622	2,689	7,681	252
23	10,642	2,653	7,740	249

資料 福知山市社会福祉協議会

110. 日赤社費収納実績

区分 年度	目 標 額	収 納 実 績			達 成 率
		総 額	社 費	賛 助 費 金 寄 付 金	
	千円	千円	千円	千円	%
平成 19 年度	8,060	10,184	8,600	1,584	126.3
20	8,060	9,867	8,229	1,638	122.4
21	8,060	9,639	8,041	1,598	119.6
22	8,060	9,319	7,705	1,614	115.6
23	8,060	9,316	7,703	1,613	115.6

資料 市社会福祉課

14 保健・衛生

111. 医療施設状況

(各年10月1日現在)

区分 年次	総 数		病 院		診 療 所		歯科診療所
	施設数	病床数	施設数	病床数	施設数	病床数	施設数
平成 19 年	127	1,218	6	1,180	83	38	38
20	127	1,210	6	1,180	82	30	39
21	129	1,210	6	1,180	84	30	39
22	129	1,210	6	1,180	84	30	39
23	129	1,205	6	1,180	82	25	38

(医療施設動態調査)

資料 京都府中丹西保健所

112. 医療従事者数

(各年12月31日現在)

区分 年次	総 数	医 師	歯 科 医 師	薬 剤 師	保 健 師	助 産 師	看護師・ 准看護師
平成 20 年	1,330	163	46	142	42	16	921
22	1,407	170	45	142	46	18	986

(注) 医師・歯科医師・薬剤師調査及び保健師・助産師・看護師業務

資料 京都府中丹西保健所

従事者届の保健所受付件数を計上した数値。

113. 予防接種実施状況

区分 年度	定 期 予 防 接 種							定期接種 (二類疾病)
	三種混合 (ジフテリア 百日ぜき 破傷風)	ジフテリア 破傷風	急 性 灰 白 髄 炎	MR (麻しん 風しん 混合)	麻 し ん	風 し ん	日本脳炎	高 齢 者 インフルエンザ*
平成 19 年度	3,153	603	1,550	1,551	2	3	325	12,023
20	3,135	686	1,502	2,827	—	3	132	12,689
21	3,041	690	1,369	2,869	—	1	1,544	11,442
22	3,060	650	1,451	2,879	—	—	4,852	12,884
23	3,415	659	1,284	2,833	—	1	5,641	11,921

区分 年度	法 定 外	任 意	予 防 接 種
	子宮頸がん予防ワクチン	ヒブワクチン	小児用肺炎球菌ワクチン
平成 22 年度		934	701
23		3,926	3,468

資料 市健康推進室

(注) 平成18年度より「MR(麻しん風しん混合)」第1期・第2期開始。

(注) 平成20年度より「MR(麻しん風しん混合)」第3期・第4期開始。(H20～H24年度の5年間の時限措置)

(注) 平成22年4月1日から3歳に対する「日本脳炎」初回接種再開、平成22年8月27日予防接種実施規則一部改正により平成17年5月から接種を差し控えていた者への救済措置開始(9～13歳未満の第1期第1期未接種回数分を定期接種として実施)。平成23年5月20日予防接種施行令一部改正により、救済措置者(平成7年6月1日～19年4月1日生)に対して、20歳を期限として定期接種となる。

(注) 「子宮頸がん予防ワクチン」は平成23年1月より開始。

(注) 「ヒブワクチン」、「小児用肺炎球菌ワクチン」は平成23年3月より開始。

114. 結核検診実施状況

年度	区分	B C G 予防接種	レントゲン撮影		
			間接撮影	精密検査	
平成 19 年度		766	1,915	57	
20		774	1,765	52	
21		706	1,559	46	
22		742	1,547	68	
23		783	1,467	79	

(注) BCG予防接種は、結核予防法の廃止に伴い、平成19年4月1日から予防接種法に基づき実施。資料 市健康推進室

115. 母子保健事業実施状況

年度	区分	母子健康手帳交付	妊婦健診		妊婦歯科健診		4か月児健診		10か月児健診		1歳6か月児健診		3歳児健診		母子健康相談	
		実人員	延人員	受診者数	回数	受診者数	回数	受診者数	回数	受診者数	回数	受診者数	回数	受診者数	回数	延人員
平成 19 年度		817	793	1,701	—	24	758	24	764	24	759	24	755	240	5,389	
20		819	1,189	3,995	—	24	781	24	757	24	699	24	789	320	5,293	
21		821	1,127	8,543	375	24	724	24	732	24	761	24	698	421	5,323	
22		862	1,216	9,410	357	24	736	24	745	24	724	24	693	297	4,588	
23		822	1,232	9,360	331	24	789	24	766	24	741	24	734	209	4,779	

年度	区分	離乳教室		食育教室		パパ・ママ学級		むし歯予防教室		訪問指導		妊産婦等栄養強化事業		子育て支援事業	不妊治療費助成事業
		回数	参加者数	回数	参加親子組数	回数	参加者数	回数	参加者数	実人員	延人員	支給実人員	支給本数	参加親子組数	交付件数
平成 19 年度		24	150	9	139	12	175	24	625	886	1,199	39	5,198	2,053	113
20		18	250	8	128	12	221	24	626	1,210	1,633	36	5,588	2,082	144
21		18	257	7	112	12	257	24	620	1,333	1,945	33	4,350	1,902	124
22		18	279	7	98	12	305	24	650	1,392	1,885	47	6,495	1,858	139
23		18	252	12	145	12	317	24	591	1,482	1,936	65	10,086	1,483	149

資料 市健康推進室

(注) 妊産婦等栄養強化事業は、平成19年度「妊産婦のための食生活指針」に準じて支給量変更(1日牛乳2本→1本、粉ミルク約60g→30g)。

116. 老人保健事業及びその他の事業実施状況

区分 年度	健康 手帳 交付	健康教育		健康相談		基本健 康診査	胃がん 検診	子宮が ん検診	肺がん 検診	乳がん 検診	大腸が ん検診
		回数	参加 者数	回数	参加 者数	受診 者数	受診 者数	受診 者数	受診 者数	受診 者数	受診 者数
平成19年度	597	502	10,753	1,317	12,761	5,626	1,959 (343)	2,870	3,316	1,387	2,577
20	337	525	9,756	1,204	11,159	—	1,511 (215)	2,872	2,721	1,447	2,127
21	276	457	9,047	1,102	10,234	—	936 (195)	3,257	2,364	1,871	2,366
22	305	459	9,122	770	10,330	—	850 (132)	3,534	2,373	1,833	2,373
23	298	488	7,315	653	8,644	—	853 (160)	3,268	2,244	1,641	2,935

区分 年度	前立腺 がん 検診	肝炎ウィ ルス検診	機能訓練			訪問指導		保健対策 推進事業	健康診査				
			回数	参加者数		実人員	延人員		健康づくり 推進事業	生活習慣 病予防健 診(*1)	特定 健診 (*2)	後期高 齢者健 診(*3)	無保険 者健診 (*4)
				受診 者数	受診 者数					受診 者数	受診 者数	受診 者数	受診 者数
平成19年度	1,329	319	154	75	1,925	144	210	1,811		—	—	—	—
20	1,083	1	161	68	1,837	203	298	2,123	92	2,613	1,158	13	
21	1,202	—	166	68	1,708	368	554	2,218	133	2,591	1,227	10	
22	1,310	—	167	60	1,743	330	505	2,263	115	2,665	1,438	15	
23	1,447	—	156	59	1,512	460	613	2,748	158	2,880	1,426	17	

(注) () 内は血液検査法再掲。

資料 市健康推進室

*1 生活習慣病予防健診：健康増進法に基づく30歳代対象の健診。

*2 特定健診：高齢者の医療の確保に関する法律に基づく40歳から74歳までの国保加入者。

*3 後期高齢者健診：75歳以上対象の健診。

*4 無保険者健診：健康増進法に基づく無保険者対象の健診。

117. 市民病院利用状況

区分 年度	入院患者数延数	1日平均患者数	外来患者数延数	1日平均患者数
	人	人	人	人
平成19年度	101,469	277.2	197,319	805.4
20	100,626	275.7	196,908	810.3
21	100,361	275.0	196,269	811.0
22	107,287	293.9	210,121	864.7
23	108,054	295.2	218,636	896.0

資料 市立福知山市民病院

118. 市民病院の従事者数

(平成24年4月1日現在)

総 数	医 師 (うち研修医)	看 護 師	薬 剤 師	放射線技師	事務職員	その他の職員
人 579	人 75 □ (11)	人 310	人 13	人 16	人 48	人 117

(注) 臨時職員を含む。

資料 市立福知山市民病院

(注) 看護師には助産師・准看護師を含む。

119. 市民病院の診療患者数

(平成23年度)

診 療 科	総 数	入 院 患 者	外 来 患 者
	人	人	人
総 数	326,690	108,054	218,636
(内 科 系)	116,570	50,002	66,568
内 科	—	(28,774)	—
呼 吸 器 内 科	—	(475)	—
消 化 器 内 科	—	(13,928)	—
循 環 器 内 科	—	(6,825)	—
精 神 神 経 科	7,596	0	7,596
神 経 内 科	3,365	0	3,365
小 児 科	21,312	2,685	18,627
外 科	17,641	5,321	12,320
整 形 外 科	32,618	12,849	19,769
形 成 外 科	2,189	626	1,563
脳 神 経 外 科	9,751	3,392	6,359
心 臓 血 管 外 科	283	0	283
小 児 外 科	1,257	187	1,070
皮 膚 科	15,829	1,561	14,268
泌 尿 器 科	27,057	3,801	23,256
産 婦 人 科	22,099	7,942	14,157
眼 科	12,545	1,654	10,891
耳 鼻 い ん こ う 科	15,060	2,201	12,859
リハビリテーション科	15,844	15,833	11
放 射 線 科	5,674	0	5,674

(注) 内科系は内科、呼吸器内科、消化器内科、循環器内科をさす。

資料 市立福知山市民病院

120. 主要死因別死亡者数

□ 年次	区分	総 数	悪 性 新 生 物	脳 血 管 疾 患	心 疾 患	肺 炎	腎 不 全	肝 疾 患	糖 尿 病	高 血 圧 性 疾 患	老 衰	不 慮 の 事 故	自 殺	そ の 他
平成 23 年	総数	924	210	109	192	97	28	9	10	4	37	23	14	191
	男	475	129	49	81	61	17	5	5	1	8	14	10	95
	女	449	81	60	111	36	11	4	5	3	29	9	4	96

資料 京都府中丹西保健所

121. 年齢別死亡者数

年次	区分	総 数		0 才		1 ~ 4		5 ~ 9		10 ~ 14		15 ~ 19		20 ~ 24		
		計	男	女	男	女	男	女	男	女	男	女	男	女	男	女
平成 19 年		903	462	441	1	1	1	1	—	—	—	—	1	1	1	2
20		946	484	462	1	—	—	—	1	—	—	—	—	—	1	—
21		925	500	425	—	—	—	3	1	1	—	—	2	—	1	1
22		935	480	455	1	2	—	—	—	—	1	1	1	—	1	1
23		924	475	449	—	—	—	1	—	—	—	—	—	—	—	—

年次	区分	25 ~ 29		30 ~ 34		35 ~ 39		40 ~ 44		45 ~ 49		50 ~ 54		55 ~ 59		60 ~ 64	
		男	女	男	女	男	女	男	女	男	女	男	女	男	女	男	女
平成 19 年		3	1	7	2	3	7	4	1	6	2	10	8	18	12	28	12
20		3	1	2	1	1	3	2	1	4	4	6	3	20	5	38	13
21		2	1	3	2	5	1	1	1	3	—	14	10	15	8	28	12
22		3	2	2	—	—	1	3	2	6	1	12	1	24	8	24	15
23		—	1	2	—	2	1	4	2	7	1	7	2	13	2	35	8

年次	区分	65 ~ 69		70 ~ 74		75 ~ 79		80 ~ 84		85 ~ 89		90 ~ 94		95 ~ 99		100歳以上	
		男	女	男	女	男	女	男	女	男	女	男	女	男	女	男	女
平成 19 年		31	15	62	24	77	54	99	68	60	93	36	74	12	53	2	10
20		42	19	46	30	86	53	105	72	66	114	38	82	15	51	7	9
21		33	15	44	16	85	38	135	68	59	89	50	98	16	52	3	9
22		38	22	44	20	74	42	115	73	75	105	33	84	20	61	3	14
23		30	19	37	24	75	47	113	83	82	83	46	99	20	59	2	17

資料 京都府中丹西保健所

122. 献血状況

年度	区分	受付数	採血者数				不採血者数
			200ml	400ml	成分	計	
平成 19 年度		人 4,557	人 7	人 3,864	人 —	人 3,871	人 686
20		5,016	7	4,204	—	4,211	805
21		5,285	3	4,516	—	4,519	766
22		4,979	2	4,223	—	4,225	754
23		5,368	5	4,626	—	4,631	737

資料 市健康推進室

123. 休日急患診療所の利用状況

年度	区分	来院患者数	年齢別		
			0～5歳	6～15歳	16歳以上
平成 19 年度		人 1,435	人 519	人 239	人 677
20		1,476	502	261	713
21		2,070	645	561	864
22		1,458	581	240	637
23		1,610	591	371	648

資料 市健康推進室

124. 公害苦情受理・処理状況

年度	区分	総数	大気汚染	水質汚濁	騒音・振動	悪臭	その他
	処理件数	63	22	17	1	3	20
20	受理件数	74	19	11	4	7	33
	□ 処理件数	74	19	11	4	7	33
21	受理件数	58	19	12	3	8	16
	処理件数	58	19	12	3	8	16
22	受理件数	61	23	5	7	10	16
	処理件数	61	23	5	7	10	16
23	受理件数	37	9	3	5	8	12
	処理件数	37	9	3	5	8	12

資料 市環境政策室

125. し尿の収集状況

区分 年度	総世帯数	総人口	従量制収集量
	世帯	人	kℓ
平成 19 年度	34,075	83,025	5,503
20	34,321	82,653	4,608
21	34,508	82,019	4,123
22	34,781	81,850	3,109
23	35,053	81,742	2,969

(注) 総世帯数、総人口は市全体の各年12月末現在。

資料 市生活交通課

126. ごみの収集及び処理状況

区分 年度	総世帯数	総人口	収集 世帯数	収集人口	処 理 量		
					合 計	焼 却 量	埋 立 量
	世帯	人	世帯	人	t	t	t
平成 19 年度	33,915	82,425	33,915	82,425	30,960	19,897	11,063
20	34,233	82,058	34,233	82,058	29,757	19,193	10,564
21	34,558	81,782	34,558	81,782	28,617	18,652	9,965
22	34,738	81,407	34,738	81,407	28,578	18,184	10,394
23	35,072	81,391	35,072	81,391	29,175	18,600	10,575

(注) 総世帯数、総人口は市全体の各年度3月末現在。

資料 市環境政策室

127. 火葬場使用状況

区分 年次	総 数	大 人	小 人	妊娠4か月 以上の胎児	身 体 の 等 一 部	改 葬	胞 衣 物
	件	件	件	件	件	件	件
平成 19 年	952	909	4	28	11	—	—
20	1,034	941	2	15	4	72	—
21	953	920	5	20	8	—	—
22	969	926	3	25	15	—	—
23	954	921	1	22	9	1	—

資料 市生活交通課

128. 食肉センター使用状況

年度	区分	総 数	成 牛	子 牛	豚	そ の 他
				(1か月以上)		
平成 19 年度		頭 173	頭 128	頭 —	頭 43	頭 2
20		171	142	1	14	14
21		177	155	1	21	—
22		582	569	1	4	8
23		862	837	22	—	3

資料 市農業振興課

129. 狂犬病の予防状況

年次	区分	登 録 頭 数	予 防 注 射	実	公 告 頭 数
			施 頭 数		
平成 19 年度		頭 4,480	頭 3,754	頭 18	
20		4,480	3,779	20	
21		4,436	3,656	12	
22		4,406	3,643	7	
23		4,428	3,614	9	

資料 市生活交通課

130. 不要犬引取数等

年次	区分	不 要 犬 引 取 数	野 犬 捕 獲 数
平成 19 年度		頭 27	頭 18
20		16	21
21		24	16
22		8	9
23		7	15

資料 京都府中丹西保健所

15 市 民 生 活

131. 福知山市の小売物価

品 目	年 次				
	平成18年	平成19年	平成20年	平成21年	京都市
	円	円	円	円	円
うるち米 (コシカ5kg)	2,676	2,586	2,530	(1,713)	(1,874)
食パン (1kg)	408	399	461	432	473
あじ (100g)	127	137	130	133	128
牛肉 (ブス100g)	914	938	943	876	886
牛乳 (紙容器入り) (1,000mL)	191	191	193	194	180
鶏卵 (パック10個)	192	194	204	192	217
キャベツ (1kg)	184	159	147	180	156
きゅうり (1kg)	498	530	529	494	478
みかん (1kg)	497	903	546	471	560
しょう油 (1本・1ℓ)	198	198	223	247	234
砂糖 (1kg)	172	182	180	175	194
コロツケ (100g)	88	85	88	97	87
中華そば (1杯)	543	533	533	533	574
ビール (外食500ml)	508	496	508	517	531
家賃 (民営1か月 3.3㎡)	3,767	3,743	3,509	3,444	5,138
ガス代 (基本)	1,103	1,103	1,103	1,103	1,230
灯油 (18ℓ)	1,555	1,560	1,570	1,329	1,316
皿 (1枚)	399	541	571	498	655
トレットペーパー (1袋12ロール)	284	297	311	325	306
洗濯用洗剤 (1箱1.1kg)	365	346	331	330	317
スカート春夏物 (1枚)	13,530	12,184	8,043	7,723	9,702
ワイシャツ (長袖1枚)	2,615	2,547	2,547	2,628	4,043
洗濯代 (ワイシャツ)	330	337	385	392	204
タクシー代 (初乗)	620	620	620	620	640
ガソリン (レギュラー1ℓ)	139	143	159	118	120
P T A 会費 (小学校1年)	2,245	2,267	2,267	2,267	3,612
新聞代 (1か月)	3,925	3,925	3,925	3,925	3,925
理髪料 (1回)	3,800	3,350	3,200	3,200	3,373

(小売物価統計調査)

資料 市総務課

(注) 「うるち米 (コシカ5kg)」の平成21年の数値は、福知山市に該当数値がなかったため、参考として「うるち米 (複数原料米5kg)」の数値を記載。

(注) 平成21年9月に調査市町村の交替があり、以降調査実施されていない。

132. たばこの消費状況

年度	区分	販売店数	消費量(数量)	たばこ税額
平成19年度		138	195,901	641,004
20		114	180,539	590,589
21		110	170,697	558,136
22		95	157,878	587,122
23		89	146,712	666,270

(注) 販売店数は、福知山市たばこ商業協同組合加盟店のみの数値。

資料 市税務課

(注) 消費量・たばこ税額は、福知山市たばこ商業協働組合未加盟店も含む数値。

133. 酒類の販売状況

年度	区分	総数	清酒	合成清酒	焼酎	みりん	ビール	果実酒類	ウイスキー類	その他
		k l	k l	k l	k l	k l	k l	k l	k l	k l
平成18年度		8,615	839	50	764	98	3,195	116	58	3,495
19		8,297	773	46	732	97	3,082	98	55	3,414
20		8,305	712	43	763	111	2,847	99	53	3,677
21		8,462	706	45	739	113	2,669	106	60	4,024
22		8,387	661	48	690	115	2,559	107	64	4,143

(注) 福知山税務署管内(福知山市・綾部市)の数値である。

資料 国税庁

134. 市民相談の状況

年度	区分	総数	一般相談											
			行政	国府行政	住宅関係	土地関係	登記関係	交通事故	相続関係	離婚関係	金銭貸借	相隣関係	家庭関係	その他
平成19年度		528	76	—	10	16	6	6	44	33	105	24	26	182
20		793	347	—	8	13	14	4	51	28	101	21	22	184
21		808	435	—	7	9	16	2	44	34	68	25	22	146
22		819	467	—	10	9	3	6	36	24	29	25	11	199
23		830	530	—	13	15	3	12	30	14	13	30	17	153

資料 市市長公室

135. 法律相談の状況

年度	区分	総	住宅	土地	登記	交関	相続	離婚	金関	相隣	家庭	そ
		数	関係	関係	関係	事故	関係	関係	貸借	関係	関係	の他
		件	件	件	件	件	件	件	件	件	件	件
平成 19 年度		114	2	10	2	4	8	28	12	3	1	44
20		113	4	5	—	3	11	25	14	5	2	44
21		111	3	8	1	—	12	29	13	3	1	41
22		111	—	3	4	8	17	17	8	4	3	47
23		111	—	5	—	4	21	28	9	3	1	40

資料 市市長公室

136. 司法書士法律・登記相談の状況

年度	区分	総	住宅	土地	登記	交関	相続	離婚	金関	相隣	家庭	そ
		数	関係	関係	関係	事故	関係	関係	貸借	関係	関係	の他
		件	件	件	件	件	件	件	件	件	件	件
平成 19 年度		76	—	4	10	—	19	3	20	2	—	18
20		144	1	8	16	1	35	14	13	7	1	48
21		135	2	13	21	1	28	14	13	3	1	39
22		109	2	6	16	2	34	8	10	1	—	30
23		69	—	6	22	—	18	1	1	2	—	19

資料 市市長公室

137. テレビ放送受信契約数

(各年4月1日現在)

年次	区分	総 数		地 上 契 約 数	衛 星 放 送 契 約 数
平成 19 年			24,329	17,336	6,993
21			24,279	17,128	7,151
22			24,857	17,394	7,463
23			25,863	17,818	8,045
24			26,010	17,602	8,408

資料 NHK京都放送局

16 教育・文化

138. 市内の学校の現況

(平成24年5月1日現在)

学校種別	学 校 数			園 児 ・ 児 童 ・ 生 徒 ・ 学 生 数						教 員 数 (本務者)		
	総数	公立	私立	総 数	うち私立	男	うち私立	女	うち私立		うち私立	
				人	人	人	人	人	人	人	人	人
総 数	60	49	11	11,635	2,726	6,130	1,454	5,544	1,253	1,179	271	
幼 稚 園	9	7	2	416	245	194	114	222	131	43	20	
小 学 校	27	27	-	4,558	-	2,365	-	2,220	-	392	-	
中 学 校	10	9	1	2,415	139	1,260	60	1,167	60	213	11	
高等学校	7	4	3	3,675	1,970	1,959	1,030	1,716	940	373	188	
短期大学	1	-	1	49	49	5	5	44	44	6	6	
大 学	1	-	1	177	177	163	163	14	14	26	26	
専修学校	3	1	2	112	54	28	15	84	39	17	8	
各種学校	1	-	1	92	92	67	67	25	25	12	12	
特別支援学校	1	1	-	141	-	89	-	52	-	97	-	

(注) 本表には分校(定時制)を含む。

資料 市総務課

139. 幼稚園の状況

(各年5月1日現在)

区分 年次	幼 稚 園 数		園 児 数						教 員 数 (本務者)	
	公 立	私 立	総 数	男	女	3 歳	4 歳	5 歳		
			人	人	人	人	人	人	人	人
平成 20 年	7	2	466 (271)	254 (144)	212 (127)	86 (86)	153 (91)	227 (94)	43 (16)	
□ 21	7	2	435 (250)	232 (132)	203 (118)	75 (75)	171 (92)	189 (83)	44 (22)	
22	7	2	450 (251)	230 (123)	220 (128)	81 (81)	144 (83)	225 (87)	45 (21)	
23	7	2	427 (253)	193 (112)	234 (141)	87 (87)	150 (83)	190 (83)	47 (8)	
24	7	2	416 (245)	194 (114)	222 (131)	73 (73)	158 (89)	185 (83)	43 (20)	

(学校基本調査)

資料 市総務課

(注) () 内は私立で再掲。

140. 小学校の状況

(各年5月1日現在)

区分 年次	学 校 数 (公立)	学 級 数	児 童 数			教 員 数 (本務者)		
			総 数	男	女	総 数	男	女
平成 20 年	27	249	4,806	2,450	2,356	387	144	243
21	27	247	4,736	2,438	2,298	386	144	242
22	27	240	4,627	2,374	2,253	375	143	232
23	27	242	4,611	2,389	2,222	377	151	226
24	27	245	4,558	2,349	2,209	392	156	236

(学校基本調査)

資料 市総務課

141. 中学校の状況

(各年5月1日現在)

区分 年次	学 校 数		学 級 数	生 徒 数			教 員 数 (本務者)
	公 立	私 立		総 数	男	女	
平成 20 年	10	1	89 (8)	2,463 (208)	1,230 (110)	1,233 (98)	205 (14)
21	10	1	89 (7)	2,508 (204)	1,279 (118)	1,229 (86)	209 (16)
22 □	9	1	86 (6)	2,439 (167)	1,255 (96)	1,184 (71)	206 (11)
23	9	1	87 (5)	2,410 (139)	1,239 (79)	1,171 (60)	209 (11)
24	9	1	91 (5)	2,415 (139)	1,248 (79)	1,167 (60)	213 (11)

(学校基本調査)

資料 市総務課

(注) () 内は私立で再掲。

142. 高等学校の状況

(各年5月1日現在)

区分 年次	学 校 数	教 員 数 (本務者)	生 徒 数					
			総 数	男	女			
平成 20 年	8 (4)	382 (110)	4,000 (2,322)	2,156 (1,188)	1,844 (1,134)			
21	8 (4)	439 (135)	3,795 (2,135)	2,076 (1,120)	1,719 (1,015)			
22	8 (4)	289 (142)	3,755 (2,087)	2,038 (1,108)	1,717 (979)			
□ 23	7 (3)	388 (195)	3,644 (1,971)	1,946 (1,028)	1,698 (943)			
24	7 (3)	373 (188)	3,675 (1,970)	1,959 (1,030)	1,716 (940)			
学年別 生徒数	1 年		2 年		3 年		4 年	
	男	女	男	女	男	女	男	女
平成 24 年	672 (371)	582 (314)	600 (294)	572 (320)	675 (365)	556 (306)	12 (-)	6 (-)

(注) 本表には分校(定時制)を含む。

資料 市内各高等学校

(注) () 内は私立で再掲。

143. 高等学校課程別生徒数

(各年5月1日現在)

区分 年次	総数	普通		文理科学		農業		家政		機械プログラミング	
		男	女	男	女	男	女	男	女	男	女
平成 20 年	4,000	1,324	1,224	—	—	49	1	—	29	103	5
21	3,795	1,228	1,137	—	—	55	1	—	31	101	5
22	3,755	1,210	1,109	76	46	51	1	—	26	103	5
23	3,644	1,124	1,083	81	42	50	1	—	37	102	6
24	3,675	1,148	1,052	81	46	48	1	0	36	101	7
公立	1,705	342	499	81	46	48	1	0	36	101	7
全日制	1,620	342	499	81	46	—	—	—	—	101	7
定時制	85	—	—	—	—	48	1	—	36	—	—
私立	1,970	806	553	—	—	—	—	—	—	—	—

生産システム		電気エネルギー		電子コミュニケーション		情報システム		ビジネス科学		商業		総合学科	
男	女	男	女	男	女	男	女	男	女	男	女	男	女
人	人	人	人	人	人	人	人	人	人	人	人	人	人
99	8	104	2	78	29	55	52	50	67	12	—	128	398
98	10	103	2	75	32	53	54	46	71	105	—	133	332
101	6	98	9	63	44	50	58	44	75	97	7	145	331
102	6	100	7	69	38	54	53	44	74	83	10	137	341
101	7	98	9	62	44	55	53	41	74	69	18	155	369
101	7	98	9	62	44	55	53	41	74	—	—	—	—
101	7	98	9	62	44	55	53	41	74	—	—	—	—
—	—	—	—	—	—	—	—	—	—	—	—	—	—
—	—	—	—	—	—	—	—	—	—	69	18	155	369

(注) 本表には分校(定時制)を含む。

資料 市内各高等学校

144. 高等学校(私立)の出身地別在学者数

(平成24年5月1日現在)

出身地 学年	総数	福知山市	京都府 (福知山市を除く)	兵庫県	大阪府	その他
		人	人	人	人	人
総数	1,970	640	605	568	82	75
1年	685	237	224	174	27	23
2年	614	193	172	191	31	27
3年	671	210	209	203	24	25

資料 市内各高等学校

145. 大学の状況

(平成24年5月1日現在)

学年	区分	学 生 数			教 員 数
		総 数	男	女	
総 数		人 177	人 163	人 14	人 38 (12)
1 年		52	46	6	
2 年		42	39	3	
3 年		55	52	3	
4 年		28	26	2	

(注) 教員数は兼務者を含む。() 内に兼務者を再掲。

資料 成美大学

146. 大学の出身地別在学者数

(平成24年5月1日現在)

学年	出身地	総	福	京	大	兵	滋	三	福	岡	そ	海
		数	知	(福	阪	庫	賀	重	井	山	の	外
総 数		人 177	人 54	人 11 (福知山市を除く)	人 22	人 9	人 2	人 2	人 3	人 13	人 51	人 10
1 年		52	14	2	5	1	1	—	1	6	19	3
2 年		42	14	2	8	6	1	—	—	3	8	—
3 年		55	17	7	9	2	—	—	1	3	12	4
4 年		28	9	—	—	—	—	2	1	1	12	3

(注) 出身地は出身高校所在地で算出。

資料 成美大学

147. 短期大学の状況

(平成24年5月1日現在)

学年	区分	学 生 数			教 員 数
		総 数	男	女	
総 数		人 49	人 5	人 44	人 17 (11)
1 年		19	1	18	
2 年		30	4	26	

(注) 教員数は兼務者を含む。() 内に兼務者を再掲。

資料 成美大学短期大学部

148. 短期大学の出身地別在学者数

(平成24年5月1日現在)

出身地 学年	総	福	京	大	兵	その
	数	知	都	阪	庫	他の
	人	人	都府	府	県	府県
総 数	49	11	23	2	6	7
1 年	19	4	7	1	3	4
2 年	30	7	16	1	3	3

(注) 出身地は出身高校所在地で算出。

資料 成美大学短期大学部

149. 特別支援学校の状況

(平成24年5月1日現在)

区分 学年	総 数			小 学 部		中 学 部		高 等 部		教員数
	総数	男	女	男	女	男	女	男	女	
	人	人	人	人	人	人	人	人	人	人
総 数	141	89	52	25	14	22	19	42	19	105 (8)

(注) 教員数は兼務者を含む。() 内に兼務者を再掲。

資料 京都府立中丹支援学校

150. 児童・生徒の体位

(平成23年度)

区 分		身 長		体 重		座 高		
		男	女	男	女	男	女	
小 学 生	6 歳	本 市	116.2 ^{cm}	115.3 ^{cm}	21.0 ^{kg}	20.6 ^{kg}	64.6 ^{cm}	64.1 ^{cm}
		府	116.5	115.8	21.0	20.7	64.8	64.3
		全 国	116.6	115.6	21.3	20.8	64.9	64.4
	7 歳	本 市	122.4	121.3	23.6	23.2	67.4	67.0
		府	122.4	121.5	23.4	23.2	67.5	67.2
		全 国	122.6	121.6	24.0	23.4	67.7	67.2
	8 歳	本 市	127.8	126.8	26.9	25.8	69.8	69.1
		府	128.4	127.0	27.0	26.0	70.2	69.7
		全 国	128.2	127.4	27.0	26.4	70.2	69.9
	9 歳	本 市	133.1	132.9	29.7	29.5	71.9	72.2
		府	133.8	133.5	29.8	29.3	72.6	72.7
		全 国	133.5	133.5	30.3	29.8	72.6	72.7
10 歳	本 市	137.9	139.7	32.5	33.5	74.2	75.5	
	府	139.3	139.7	33.7	33.1	75.1	75.6	
	全 国	138.8	140.2	33.8	34.0	74.9	75.9	
11 歳	本 市	144.8	145.7	37.7	37.7	77.0	78.4	
	府	144.7	147.0	37.4	39.0	77.4	79.3	
	全 国	145.0	146.7	38.0	38.8	77.6	79.2	
中 学 生	12 歳	本 市	152.0	151.5	43.0	43.1	80.9	81.7
		府	151.7	152.0	42.9	43.2	81.0	82.3
		全 国	152.3	151.9	43.8	43.6	81.2	82.1
	13 歳	本 市	158.4	154.7	47.5	46.0	84.3	81.4
		府	159.5	155.5	48.2	47.1	84.8	84.1
		全 国	159.6	155.0	49.0	47.1	84.9	83.9
	14 歳	本 市	164.6	155.9	53.6	49.2	88.0	84.1
		府	165.1	156.8	53.6	49.5	87.8	85.1
		全 国	165.1	156.6	54.2	49.9	88.1	84.9

資料 市教育委員会学校教育課

151. 児童・生徒の疾病状況

(平成23年度)

種 別		小 学 生				中 学 生				
		合 計	男	女	受検者	合 計	男	女	受検者	
眼	裸眼視力	1.0以上	3,419	1,860	1,559	4,590	1,166	662	504	2,230
		0.7~0.9	347	150	197		178	76	102	
		0.3~0.6	556	247	309		422	194	228	
		0.2以下	268	115	153		464	207	257	
	伝 染 性 眼 疾 患		0	0	0	4,567	0	0	0	2,199
	そ の 他 の 眼 疾 異 常		352	198	154		121	67	54	
耳 鼻 咽 頭	両 耳 難 聴		14	9	5	4,590	6	2	4	2,230
	中 耳 炎		8	3	5	4,568	1	1	0	2,199
	そ の 他 の 耳 疾 異 常		203	108	95		88	60	28	
	慢 性 副 鼻 腔 炎		22	16	6		1	1	0	
	へ ん と う 線 肥 大		40	25	15		1	0	1	
	鼻 い ん 頭 炎		228	160	68		134	96	38	
	そ の 他 の 鼻 い ん 頭 疾 患 異 常		19	18	1		18	15	3	
歯	う	処置完了者	1,436	768	668		4,610	518	244	
	歯	未処理歯のある者	959	533	426	158		78	80	
	そ の 他 の 歯 疾 及 び 口 腔 の 疾 病 異 常		401	215	186	134		83	51	
内科的疾患	脊 柱 ・ 胸 部 異 常		5	1	4	4,610	2	2	0	2,271
	心 臓 疾 患		59	26	33		34	20	14	
	喘 息		260	206	54		149	123	26	
	腎 臓 疾 患		4	0	4		2	2	0	
尿 検 査 (タ ン 白 検 出)		9	4	5		15	5	10		
寄 生 虫 卵 保 有		21	11	10	4,610	□				

資料 市教育委員会学校教育課

152. 市立図書館の状況

(平成23年度末現在)

図書館数 (うち分館)	所 蔵 資 料 数						
	総 数	総 記	哲 学	歴 史	社 会 科 学	自 然 科 学	技 術
5 (4)	188,657	3,206	4,086	12,872	16,994	10,967	10,089

所 蔵 資 料 数							
産 業	芸 術	言 語	文 学	参 考 郷土資料	絵 本 紙 芝 居	雑 誌	視 聴 覚 資 料
4,369	12,119	1,786	74,069	6,207	24,506	4,762	2,625

資料 市立図書館

153. 図書等貸出数

(平成23年度)

総 数	一 般 書	児 童 書	雑 誌	視 聴 覚 資 料
369,205	143,459	208,829	10,380	6,537

(注) 移動図書館及び団体貸出を含む。

資料 市立図書館

154. 厚生会館利用状況

年次	区分	開 館 日 数	使 用 件 数	利 用 人 員	1日平均利用人員
		日	件	人	人
平成 19 年		359	808	64,525	179.7
20		359	836	72,061	200.7
21		359	833	77,548	216.0
22		359	784	70,939	197.6
23		359	880	74,938	208.7

資料 市まちづくり推進課

155. 市民会館・中央公民館利用状況

年次	区分	市 民 会 館		中 央 公 民 館	
		開 館 日 数	利 用 人 員	開 館 日 数	利 用 人 員
		日	人	日	人
平成 19 年		359	59,559	359	33,086
20		360	72,484	360	34,798
21		359	66,806	359	36,985
22		359	64,825	359	32,606
23		359	61,781	359	32,881

資料 市民会館・中央公民館

156. 勤労青少年ホーム利用状況

区分 年次	開館日数	利用人員			
		総数	男	女	1日平均利用人員
	日	人	人	人	人
平成 19 年	291	12,572	4,332	8,240	43.2
20	292	13,890	4,644	9,246	47.6
21	291	13,962	4,941	9,021	48.0
22	291	12,135	4,088	8,047	41.7
23	291	12,940	4,907	8,033	44.5

資料 市教育委員会生涯学習課

157. 新町文化センター利用状況

区分 年次	開館日数	使用件数	利用人員	1日平均利用人員
平成 19 年	293	391	3,761	12.8
20	292	430	3,960	13.6
21	286	469	4,362	15.2
22	292	302	3,338	11.4
23	290	455	4,567	15.7

(注) 平成18年4月1日付けで文化資料館から新町文化センターに名称変更。 資料 市まちづくり推進課

158. 郷土資料館(産業館)利用状況

区分 年次	開館日数	入館者数			
		延人員	1日平均人員	団体	団体人員
	日	人	人	団体	人
平成 19 年	309	24,347	78.7	17	607
20	309	23,771	76.9	19	1,398
21	308	26,889	87.3	21	1,112
22	308	31,554	102.4	29	1,636
23	307	31,372	102.1	20	929

資料 市まちづくり推進課

159. 佐藤太清記念美術館利用状況

区分 年次	開館日数	入館者数			
		延人員	1日平均人員	団体	団体人員
	日	人	人	団体	人
平成 19 年	295	6,045	20.4	4	125
20	298	6,063	20.3	1	57
21	294	5,216	17.7	2	65
22	296	5,567	18.8	5	188
23	299	5,943	19.8	2	101

(注) 平成18年1月4日から平成18年12月31日まで大規模改修工事のため休館。 資料 市まちづくり推進課

160. 丹波生活衣館利用状況

区分 年次	開館日数	入館者数			施設利用件数
		延人員	1日平均人員	団体数	
平成19年	294	11,056	37.6	18	82
20	294	12,980	44.1	27	134
21	284	10,223	36.0	26	103
22	297	12,942	43.6	18	116
23	296	8,618	29.1	27	102

資料 市まちづくり推進課

161. 芦田均記念館利用状況

区分 年次	開館日数	入館者数			施設利用件数
		延人員	1日平均人員	団体数	
平成19年	308	3,140	10.2	27	25
20	308	2,758	9.0	22	40
21	308	3,473	11.3	20	33
22	308	3,497	11.3	22	35
23	307	2,613	8.5	9	38

資料 市まちづくり推進課

162. 治水記念館利用状況

区分 年次	開館日数	入館者数			
		延人員	1日平均人員	団体	団体人員
平成19年	305	3,322	10.9	36	752
20	306	4,438	14.5	26	707
21	305	4,444	14.6	26	624
22	305	6,605	21.7	40	1,021
23	306	5,058	16.5	31	891

資料 市まちづくり推進課

163. 児童科学館利用状況

区分 年次	開館日数	入館者数			
		総数	大人	小人	団体
平成19年	308	21,091	7,240	7,947	5,904
20	308	18,520	6,508	7,727	4,285
21	309	20,940	8,222	7,976	4,742
22	310	28,365	12,520	11,523	4,322
23	309	31,182	15,657	15,525	3,935

(注) 共通入場券による入館を含む。

資料 市都市計画課

164. 川口地域公民館・体育館利用状況

年次	区分	開館日数	公民館 利用者数	体育館 利用者数	1日平均 利用人員
		日	人	人	人
平成 19 年		293	3,988	1,642	18.8
20		297	3,182	1,997	17.4
21		294	3,593	1,266	16.5
22		293	3,472	1,153	15.8
23		293	3,276	2,068	18.2

資料 中央公民館

165. 日新地域公民館・体育館利用状況

年次	区分	開館日数	公民館 利用者数	体育館 利用者数	1日平均 利用人員
		日	人	人	人
平成 19 年		293	7,298	7,448	50.3
20		297	6,671	7,322	47.1
21		294	7,397	8,562	54.3
22		293	9,187	8,429	60.1
23		293	8,755	8,043	57.3

資料 中央公民館

166. 北陵地域公民館・体育館利用状況

年次	区分	開館日数	公民館 利用者数	体育館 利用者数	1日平均 利用人員
		日	人	人	人
平成 19 年		290	3,023	2,840	20.2
20		290	2,303	4,940	25.0
21		294	3,514	3,725	24.6
22		293	4,274	4,859	31.2
23		293	3,889	3,589	25.5

資料 中央公民館

167. 六人部地域公民館・体育館利用状況

年次	区分	開館日数	公民館 利用者数	体育館 利用者数	1日平均 利用人員
		日	人	人	人
平成 19 年		294	4,795	5,026	33.4
20		297	8,241	7,024	51.4
21		294	6,729	6,617	45.4
22		293	7,170	6,103	45.3
23		292	8,739	6,330	51.6

資料 中央公民館

168. 成和地域公民館・体育館利用状況

年次	区分	開館日数	公民館 利用者数	体育館 利用者数	1日平均 利用人員
		日	人	人	人
平成 19 年		293	5,083	8,772	47.3
20		293	2,061	3,807	20.0
21		292	3,468	4,557	27.5
22		291	5,900	6,926	44.1
23		293	7,306	8,764	54.8

資料 中央公民館

169. 桃映地域体育館利用状況

年次	区分	開館日数	利用者数	1日平均 利用人員
		日	人	人
平成 19 年		293	8,881	30.3
20		297	9,449	31.8
21		294	10,654	36.2
22		292	9,398	32.2
23		293	9,838	33.5

資料 中央公民館

170. 三和地域公民館利用状況

年次	区分	開館日数	利用者数	1日平均 利用人員
		日	人	人
平成 19 年		359	8,073	22.5
20		360	8,805	24.5
21		358	6,522	18.2
22		359	6,778	18.9
23		359	6,610	18.4

資料 中央公民館

171. 夜久野ふれあいプラザ利用状況

年次	区分	開館日数	利用者数	1日平均 利用人員
		日	人	人
平成 19 年		210	12,257	58.4
20		241	15,274	63.4
21		263	14,910	56.7
22		262	14,551	55.5
23		298	15,970	53.6

資料 市教育委員会生涯学習課

172. 大江地域公民館利用状況

年次	区分	開館日数	利用者数	1日平均 利用人員
平成19年		日	人	人
		359	21,601	60.2
20		360	17,379	48.3
21		359	19,157	53.4
22		359	13,620	37.9
23		359	16,153	44.9

資料 中央公民館

173. 温水プール利用状況

年次	区分	利用者数		
		総数	一般	スイミングスクール
平成19年		人	人	人
		82,704	15,423	67,281
20		79,703	14,047	65,656
21		75,504	14,126	61,378
22		75,660	14,181	61,479
23		64,381	12,580	51,801

資料 市スポーツ振興課

174. 市民運動場利用状況

年次	施設	利用者数				
		市民体育館	野球場	庭球場	弓道場	猪崎河川敷運動広場
平成19年		人	人	人	人	人
		48,786	18,082	9,665	2,950	36,362
20		45,005	18,588	9,580	3,361	30,887
21		43,841	18,393	10,178	3,890	34,483
22		43,275	21,251	12,384	4,249	34,304
23		45,299	24,098	10,727	4,684	26,881

資料 市スポーツ振興課

175. 武道館利用状況

区分 年次	利 用 者 数		
	総 数	剣 道 場	柔 道 場
平成 19 年	30,803	23,005	7,798
20	32,070	24,565	7,505
21	35,137	26,053	9,084
22	56,342	39,529	16,813
23	50,554	32,115	18,439

(注) 平成21年の数値は、旧武道館と新武道館の利用者数を足した数値。

資料 市都市計画課

(注) 旧武道館は、平成21年1月23日に閉館。

(注) 新武道館は、三段池に移転し平成21年4月2日に開館。

176. 三段池公園総合体育館・三段池公園テニスコート利用状況

区分 年次	総 合 体 育 館			テ ニ ス コ ー ト		
	開 館 日 数	利 用 者 数	1 日 平 均 利 用 人 員	開 館 日 数	利 用 者 数	1 日 平 均 利 用 人 員
平成 19 年	308	179,874	584.0	308	16,953	55.0
20	308	191,978	623.3	308	17,657	57.3
21	307	169,419	551.8	307	13,699	44.6
22	308	157,412	511.1	308	13,361	43.4
23	307	154,752	504.0	307	15,756	51.3

資料 市都市計画課

177. 福知山市動物園の入園状況

区分 年次	開 館 日 数	入 園 者 数		
		総 数	幼 児 ・ 小 学 校 児 童	大 人 (中 学 生 以 上)
平成 19 年	308	47,190	18,253	28,937
20	308	50,506	16,628	33,878
21	309	57,868	18,872	38,996
22	310	170,016	37,658	132,358
23	309	111,276	29,622	81,654

(注) 共通入場券による入園を含む。

資料 市都市計画課

178. 福知山市都市緑化植物園の入園状況

区分 年次	開 館 日 数	入 園 者 数		
		総 数	幼 児 ・ 小 学 校 児 童	大 人 (中 学 生 以 上)
平成 19 年	308	6,584	1,626	4,958
20	308	5,270	1,408	3,862
21	309	7,962	2,376	5,586
22	310	8,299	1,775	6,524
23	309	9,054	2,662	6,392

資料 市都市計画課

179. やくの木と漆の館利用状況

年次	入館者数
	人
平成 19 年	1,309
20	1,288
21	1,326
22	1,303
23	1,311

資料 夜久野支所

180. 夜久野町化石・郷土資料館利用状況

年次	入館者数
	人
平成 19 年	2,291
20	1,003
21	1,433
22	1,011
23	1,219

資料 市教育委員会生涯学習課

181. 日本の鬼の交流博物館利用状況

年次	入館者数
	人
平成 19 年	11,698
20	10,150
21	10,087
22	9,451
23	10,587

資料 市教育委員会生涯学習課

182. 大江山鬼瓦工房利用状況

年次	入館者数
	人
平成 19 年	639
20	497
21	300
22	199
23	382

資料 大江支所

183. 和紙伝承館利用状況

年次	入館者数
	人
平成 19 年	960
20	1,115
21	974
22	938
23	964

資料 大江支所

184. 大雲記念館利用状況

年次	入館者数
	人
平成 19 年	617
20	453
21	575
22	710
23	664

資料 大江支所

185. 大雲塾舎利用状況

年次	入館者数
	人
平成 19 年	5,825
20	6,825
21	7,125
22	8,943
23	11,063

資料 大江支所

□

186. 文化財の状況
(平成24年4月1日現在)

区 分	総 数	建 造 物	石 造 物	絵 画	彫 刻	工 芸 品	書 籍	古 文 書	典 籍	無 形	無 形 民 俗 財	文 化 財 跡	史 跡	天 然 物	記 念 物	環 境 区	保 全 地 区	有 形 民 俗 財	文 化 財	考 古 資 料	記 念 物	文 化 的 景 観	ふ る さ と 森	文 化 財 の 森
総 数	214	23	15	33	43	19	2	16	4	1	12	6	23	5	3	5	1	2	1					
重要文化財	5	1	-	2	1	-	-	-	-	-	-	-	-	-	-	1	-	-	-					
国登録文化財	4	3	-	-	-	-	-	-	-	-	-	-	-	-	-	-	-	-	-	1	-	-	-	-
国 設 定	1	-	-	-	-	-	-	-	-	-	-	-	-	-	-	-	-	-	-	-	-	-	-	1
府指定文化財	27	5	-	6	-	2	-	4	2	1	1	2	2	-	1	1	-	-	-	-	-	-	-	-
府登録文化財	(12)	(4)	-	-	(1)	(2)	-	-	-	-	(5)	-	-	-	-	-	-	-	-	-	-	-	-	-
府決定文化財	5	-	-	-	-	-	-	-	-	-	-	-	-	5	-	-	-	-	-	-	-	-	-	-
府 選 定	2	-	-	-	-	-	-	-	-	-	-	-	-	-	-	-	-	-	-	-	2	-	-	-
市指定文化財	138	5	14	24	35	7	2	9	2	-	11	4	21	-	1	3	-	-	-	-	-	-	-	-
市重要資料	32	9	1	1	7	10	-	3	-	-	-	-	-	-	-	1	-	-	-	-	-	-	-	-

(注) () 内は市指定文化財のうち府登録文化財のもの。

資料 市教育委員会生涯学習課

17 司法・警察・消防

187. 刑事事件処理状況（福知山簡易裁判所扱）

年次	区分	受 理			既 済	未 済
		総 数	旧 受	新 受		
		人	人	人	人	人
	(通 常)					
平成 19 年		—	—	—	—	—
20		—	—	—	—	—
21		—	—	—	—	—
22		1	—	1	—	1
23		1	1	—	1	—
	(略式事件)					
平成 19 年		786	—	786	786	—
20		726	—	726	708	18
21		586	18	568	582	4
22		575	4	571	559	16
23		568	16	552	568	—

(注) (通常)とは、通常第一審事件。

資料 京都地方裁判所

188. 民事事件処理状況（福知山簡易裁判所扱）

年次	区分	受 理			既 済	未 済
		総 数	旧 受	新 受		
		件	件	件	件	件
	(訴 訟)					
平成 19 年		406	51	355	333	73
20		491	73	418	377	114
21		703	114	589	575	128
22		464	128	336	405	59
23		376	59	317	316	60
	(調 停)					
平成 19 年		350	90	260	319	31
20		140	31	109	120	20
21		78	20	56	69	7
22		38	7	31	30	8
23		45	8	37	37	8

(注) 「(訴訟)」は、通常訴訟、手形・小切手訴訟、少額訴訟の総数。

資料 京都地方裁判所

189. 刑事事件処理状況（京都地方裁判所福知山支部扱）

年次	区分	受 理			既 済	未 済
		総 数	旧 受	新 受		
□		人	人	人	人	人
平成 19 年		136	38	98	115	21
20		134	21	113	110	24
21		155	24	131	115	40
22		147	40	107	106	41
23		119	41	78	90	29

（注）数値は、通常第一審事件の数。

資料 京都地方裁判所

190. 民事事件処理状況（京都地方裁判所福知山支部扱）

年次	区分	受 理			既 済	未 済
		総 数	旧 受	新 受		
□		件	件	件	件	件
平成 19 年		590	217	373	370	220
20		648	220	428	415	233
21		700	233	467	459	241
22		608	241	367	414	194
23		573	194	379	363	210

（注）数値は、第一審通常訴訟、手形・小切手訴訟、破産、民事執行（配当等手続を除く）の総数。

資料 京都地方裁判所

191. 家事審判事件処理状況（京都家庭裁判所福知山支部扱）

年次	区分	受 理			既 済	未 済
		総 数	旧 受	新 受		
□		件	件	件	件	件
平成 19 年		536	43	493	503	33
20		606	33	573	562	44
21		602	44	558	564	38
22		681	38	643	621	60
23		677	60	617	624	53

資料 京都家庭裁判所

192. 家事調停事件処理状況（京都家庭裁判所福知山支部扱）

年次	区分	受 理			既 済	未 済
		総 数	旧 受	新 受		
□		件	件	件	件	件
平成 19 年		156	42	114	119	37
20		149	37	112	98	51
21		175	51	124	127	48
22		157	48	109	122	35
23		148	35	113	117	31

資料 京都家庭裁判所

193. 警察職員数

(平成24年4月1日現在)

総数	警視	警部	警部補	巡査部長	巡査	一般職員
人	人	人	人	人	人	人
136	2	6	32	49	41	6

資料 福知山警察署

194. 刑法犯罪発生検挙状況

年次	区分	認知数	検挙数	検挙人員	
				総数	うち少年
平成19年		1,269	354	277	132
20		1,203	341	241	85
21		1,067	427	227	100
22		1,030	244	156	67
23		808	231	180	69
凶悪犯		2	1	1	0
粗暴犯		35	29	31	10
窃盗犯		593	149	110	46
知能犯		15	13	14	0
風俗犯		8	5	4	0
その他		155	34	28	13

(注) 福知山署管内の数値。

資料 福知山警察署

(注) 「凶悪犯」とは殺人、強かん、放火、強盗をいい、「窃盗犯」とはあき巢、車上狙い、オートバイ盗、自転車盗など、「粗暴犯」とは暴行、傷害、脅迫、恐喝をいう。

(注) 合同捜査を含めて計上するため、総数と内訳に差異が生じる場合がある。

195. 特別法令違反事件検挙状況

(平成23年)

区分	総数	覚せい剤取締法	毒劇物取締法	出入国管理及び難民認定法違反	銃刀法
送致件数	87	25	—	—	2
送致人員	72	16	—	—	2
区分	電波法	風俗適正化法	廃棄物処理法	児童福祉法	出資法
送致件数	1	5	21	—	—
送致人員	1	2	25	—	—
区分	貸金業規制法	大麻取締法	屋外広告物条例	軽犯罪法	青少年育成条例
送致件数	—	1	—	7	4
送致人員	—	1	—	8	5

(注) 福知山署管内の数値。

資料 福知山警察署

(注) 合同捜査を含めて計上するため、総数と内訳に差異が生じる場合がある。

196. 交通事故類型別発生状況及び安全施設

区分 年次	交 通 事 故						安 全 施 設	
	総 数	人対車両 事 故	車両相互 事 故	車両単独 事 故	踏切事故	不 明 その他	信 号 機	横 断 歩道橋
平成 19 年	452	39	379	34	—	—	137	4
20	400	42	336	22	—	—	139	4
21	328	29	285	14	—	—	141	4
22	307	28	266	13	—	—	148	4
23	310	34	261	15	—	—	153	4

(注) 福知山署管内の数値。

資料 福知山警察署、市生活交通課

197. 交通事故による年齢別死傷者数

区 分	総 数	6歳以下	7～12	13～15	16～19	20～29	30～39	40～49	50～64	65歳以上
平成23年	412	5	10	11	26	73	66	64	85	72
死 亡	7	—	—	—	—	—	1	—	4	2
負傷者	405	5	10	11	26	73	65	64	81	70

(注) 福知山署管内の数値。

資料 福知山警察署

198. 消防職員数

(平成24年4月1日現在)

区 分	総 数	消防監	消 防 司令長	消 防 司令	消 防 司令補	消 防 士長	消 防 副士長	消 防 士	事 務 吏員
総 数	117	1	2	20	25	23	4	41	1
本 部	16	1	1	1	2	2	—	8	1
消 防 署	54	—	1	14	10	13	1	15	—
東 分 署	23	—	—	4	4	4	2	9	—
北 分 署	24	—	—	1	9	4	1	9	—

資料 市消防本部

199. 消防団員数

(平成24年4月1日現在)

総 数	団 長	副 団 長	分 団 長	副分団長	部 長	班 長	消防団員
1,916	1	6	29	29	156	210	1,485

資料 市消防本部

200. 消防用車両数

(平成24年4月1日現在)

区分	指令車	広報車	救急車	タンク車	化学車	普通ポンプ通車	小型積載ポンプ付型車	小型ポンプ	はしご車	救助工作車	搬送機材車	消防車両
総数	2	3	6	2	1	13	94	99	1	1	3	4
本部・消防署	2	3	6	2	1	5	—	4	1	1	3	4
消防団	—	—	—	—	—	8	94	95	—	—	—	—

資料 市消防本部

201. 消防水利の状況

(平成24年4月1日現在)

消火せん	貯水槽	
	40m ³ 以上	20m ³ ～39m ³
3,720	1,125	194

資料 市消防本部

202. 火災概況

区分 □ 年次	出火件数					焼損棟数	焼損面積			死者	負傷者	り災世帯数	損害額 千円
	総数	建物	林野	車両	その他		建物		林野				
							床面積	表面積					
平成19年	51	28	2	9	12	34	5,447	102	117	—	6	17	397,804
20	56	33	1	5	17	37	1,269	4	49	2	13	20	69,918
21	37	16	0	9	12	20	544	149	46	1	2	11	17,879
22	44	23	1	3	17	30	1,300	72	65	1	9	17	49,910
23	48	19	0	13	16	30	1,032	7	47	3	5	19	55,977

資料 市消防本部

203. 火災の原因別発生件数

区分 年次	総数	たばこ	かまど	風呂	焼却炉	ストーブ	こたつ	ボイラ	煙突・煙道	排気管	電気機器	電気装置	電灯・電話等の配線	内線機器	配線器具	火あそび	マッチ・ライター	たき火	溶接機・切断機	灯突の火花	衝突	取入れ	火の疑い	放火	放火の他	不明・調査中		
平成19年	51	7	6	—	—	1	—	1	—	—	—	—	—	—	3	2	1	5	—	1	—	—	2	1	8	5	5	
20	56	3	6	—	—	—	—	1	—	—	1	1	1	—	3	—	6	11	—	—	1	1	2	—	2	8	8	
21	37	1	3	—	—	—	—	—	—	4	—	1	—	—	—	—	2	10	1	—	—	—	1	2	3	9	—	
22	44	7	2	—	—	—	3	—	—	1	4	—	1	—	—	3	—	2	—	—	—	—	7	1	7	4	2	
23	48	5	—	—	2	1	—	1	—	—	—	—	—	—	2	1	1	—	1	2	—	—	—	6	5	4	9	6

資料 市消防本部

204. 火災損害額

区分 年次	総額	建物	内容物	林野	車両	その他	爆発
	千円	千円	千円	千円	千円	千円	千円
平成 19 年	397,804	164,797	229,288	—	2,928	791	—
20	69,918	33,774	18,590	—	12,760	4,794	—
21	17,879	12,185	3,908	—	1,786	—	—
22	49,910	35,327	7,490	—	3,614	3,479	—
23	55,977	26,048	25,353	—	1,432	3,144	—

資料 市消防本部

205. 覚知別火災発生件数

区分 年次	総数	火災専用電話	警察電話	事後聞知	一般加入電話	その他
	平成 19 年	51	29	—	21	1
20	56	38	—	9	7	2
21	37	28	—	4	3	2
22	44	33	—	7	4	—
23	48	38	—	4	3	3

資料 市消防本部

206. 救急活動の状況

区分 年次	総数	救急状況										
		火災	自然災害	水難	交通	労災	運動	一般負傷	加害	自損行為	急病	その他
(出動件数)												
平成 19 年	3,155	3	—	1	514	33	23	414	15	42	1,911	199
20	3,080	15	—	1	454	37	16	432	22	38	1,887	178
21	2,963	7	1	—	362	19	23	403	10	28	1,951	159
22	3,278	10	—	—	443	32	15	424	15	36	2,087	216
23	3,559	7	1	7	443	31	28	457	13	38	2,230	304
(搬送人員)												
平成 19 年	3,076	3	—	—	590	32	24	398	13	29	1,804	183
20	2,952	7	—	1	525	37	16	415	19	21	1,755	156
21	2,860	3	1	—	435	19	21	388	10	18	1,829	136
22	3,158	7	—	—	483	33	15	407	13	30	1,983	187
23	3,326	4	—	1	472	31	28	429	9	28	2,062	262

資料 市消防本部

18 行 政

207. 市議会の概要

(平成24年3月31日現在)

議 員 数			議 会 開 会 数		本 会 議 日 数
法定上限数	条例定数	現員数	定 例	臨 時	
人	人	人	回	回	日
—	26	26	4	1	19

資料 市議会事務局

208. 党派・会派別市議会議員数

(平成24年3月31日現在)

党 派	総 数	共 産 党	公 明 党	自 由 民 主 党	無 所 属
	人	人	人	人	人
	26	5	3	1	17

会 派	総 数	日本共産党 福知山市会 議員 団	公 明 党 福知山市会 議員 団	福知山 未来の会	平成会	福政会	市民と 改革の 会	刷新の 会	無会派		
	人	人	人	人	人	人	人	人	人	人	人
	26	5	3	5	4	4	2	2	1		

資料 市議会事務局

209. 議案・請願及び陳情処理状況

年 次	議 案	原 案 可 決	修 正 可 決	否 決	継 続 審 査	そ の 他	請 願 受 理	採 択	不 採 択	継 続 審 査	そ の 他	陳 情 要 望 受 理
	件	件	件	件	件	件	件	件	件	件	件	件
平成 19 年	128	124	—	3	1	—	9	—	2	6	1	20
20	172	170	—	2	—	—	10	1	1	8	—	9
21	160	157	—	3	—	—	7	1	1	5	—	9
22	156	155	—	1	—	—	17	6	3	8	—	11
23	156	153	—	3	—	—	16	5	6	4	1	8

資料 市議会事務局

210. 職種別市職員数

(各年4月1日現在)

区 分	職 員 総 数			行政職	技能労務職	消防職
	総 数	男	女			
平成 20 年	1,265	721	544	1,154	9	102
21	1,255	715	540	1,146	7	102
22	1,274	719	555	1,161	5	108
23	1,280	712	568	1,164	4	112
24	1,265	707	558	1,145	4	116
市長部局	545	332	213	542	3	-
市議会事務局	7	5	2	7	-	-
選管事務局	1	1	-	1	-	-
監査事務局	3	3	-	3	-	-
教委事務局	72	38	34	72	-	-
公平事務局	1	1	-	1	-	-
農委事務局	3	3	-	3	-	-
消防本部	117	109	8	1	-	116
ガス水道部	74	64	10	74	-	-
市民病院	442	151	291	441	1	-

(注) 選管事務局とは選挙管理委員会事務局、監査事務局とは監査委員事務局、教委事務局とは教育委員会事務局、公平事務局とは公平委員会事務局、農委事務局とは農業委員会事務局。

(注) 行政職に教育職・医療職を含む。

資料 市職員課

211. 永久選挙人名簿登録者数

(各年9月2日現在)

区分 年次	有 権 者 数		
	総 数	男	女
平成 20 年	65,750	31,698	34,052
21	65,595	31,639	33,956
22	65,452	31,616	33,836
23	65,416	31,681	33,735
24	65,472	31,778	33,694

資料 市選挙管理委員会事務局

212. 在外選挙人名簿登録者数

(各年9月2日現在)

区分 年次	有 権 者 数		
	総 数	男	女
平成 20 年	41	21	20
21	41	22	19
22	41	27	14
23	37	20	17
24	30	17	13

資料 市選挙管理委員会事務局

213. 投票区別選挙人名簿登録者数

(平成24年9月2日現在)

投票区	投票所	登録者数			投票区	投票所	登録者数		
		計	男	女			計	男	女
		人	人	人		人	人	人	
1	—	—	—	—	46	南佳屋野児童館	1,577	713	864
2	福知山市厚生会館	2,633	1,271	1,362	47	菟原下一公民館	218	107	111
3	惇明小学校	1,983	918	1,065	48	菟原下二総合会館	135	66	69
4	福知山幼稚園	1,609	780	829	49	菟原集落センター	281	135	146
5	南陵中学校	2,746	1,557	1,189	50	高杉集落センター	83	40	43
6	昭和小学校	3,374	1,650	1,724	51	友渕会館	137	66	71
7	大正幼稚園	3,460	1,707	1,753	52	大身集落センター	279	132	147
8	福知山高等学校	2,512	1,264	1,248	53	—	—	—	—
9	川北公会堂	408	194	214	54	—	—	—	—
10	城山公会堂	1,641	747	894	55	中出公民館	247	115	132
11	安井公民館	481	241	240	56	福知山市三和支所	799	412	387
12	篠尾中央集会所	3,623	1,742	1,881	57	寺尾公民館	215	103	112
13	成和中学校	3,942	1,929	2,013	58	芦渕集落センター	392	186	206
14	拝師公会堂	1,078	531	547	59	大原第二集会所	134	60	74
15	遷喬小学校	2,650	1,275	1,375	60	台頭コミュニティセンター	115	53	62
16	下川口会館	817	372	445	61	川合集落センター	168	78	90
17	口榎原公民館	557	266	291	62	峠公民館	209	100	109
18	上豊富小学校	767	370	397	63	—	—	—	—
19	談公会堂	227	105	122	64	畑集落センター	146	66	80
20	旧上六人部保育園	399	178	221	65	畑交流センター	99	42	57
21	上六人部会館	386	172	214	66	明正小学校	463	214	249
22	池田公民館	202	95	107	67	夜久野町教育集会所	464	221	243
23	宮会館	133	65	68	68	中千原公民館	204	88	116
24	中六人部小学校	398	184	214	69	中夜久野地区公民館	681	319	362
25	田野公民館	245	115	130	70	夜久野町ふれあいの里福祉センター	282	121	161
26	下六人部小学校	2,766	1,408	1,358	71	精華小学校	680	320	360
27	六人部地域公民館	1,046	526	520	72	直見総合センター	361	159	202
28	岩間構造改善センター	180	85	95	73	現世公民館	122	64	58
29	上川口会館	842	407	435	74	大江町総合会館	666	318	348
30	下小田公会堂	409	194	215	75	金屋ふれあいセンター	611	290	321
31	大呂公民館	137	68	69	76	美鈴小学校	605	273	332
32	金谷小学校	935	426	509	77	物成地域公民館	129	64	65
33	三岳小学校	374	177	197	78	橋谷卓球場	32	14	18
34	上佐々木公会堂	148	68	80	79	—	—	—	—
35	喜多生活改善センター	37	17	20	80	河西下生活改善センター	127	64	63
36	金山会館	240	109	131	81	小原田公会堂	82	44	38
37	天座会館	178	94	84	82	旧農協河西支所	224	102	122
38	—	—	—	—	83	在田公会堂	380	186	194
39	雲原公民館	273	124	149	84	河東地域公民館	247	106	141
40	私市公民館	198	91	107	85	尾藤奥公会堂	120	53	67
41	報恩寺公民館	535	240	295	86	南有路児童館	350	158	192
42	森垣公会堂	589	272	317	87	有路診療所	250	114	136
43	成仁小学校	3,679	1,857	1,822	88	有路下体育館	262	127	135
44	雀部小学校	2,009	987	1,022	89	大江共同作業所	207	98	109
45	丘児童センター	1,843	909	934					

(注) 第1投票所、第38投票所、第53投票所、第54投票所、第63投票所、第79投票所は欠番。

資料 市選挙管理委員会事務局

214. 各種選挙投票状況

選挙区分	執行年月日	当日の有権者数			投票者数			投票率		
		総数	男	女	総数	男	女	総数	男	女
		人	人	人	人	人	人	%	%	%
衆議院議員	H 8. 10. 20	51,281	24,583	26,698	30,440	14,662	15,778	59.36	59.64	59.10
	H 12. 6. 25	52,959	25,498	27,461	33,860	16,194	17,666	63.94	63.51	64.33
	H 15. 11. 9	53,429 (53,455)	25,773 (25,783)	27,656 (27,672)	32,512 (32,517)	15,712 (15,715)	16,800 (16,802)	60.85 (60.83)	60.96 (60.95)	60.75 (60.72)
	H 17. 9. 11	53,803 (53,831)	26,011 (26,022)	27,792 (27,809)	36,563 (36,568)	17,551 (17,553)	19,012 (19,015)	67.96 (67.93)	67.48 (67.45)	68.41 (68.38)
	H 21. 8. 30	65,501 (65,501)	31,576 (31,576)	33,925 (33,925)	47,434 (47,424)	23,062 (23,061)	24,372 (24,363)	72.42 (72.40)	73.04 (73.03)	71.84 (71.81)
参議院議員	H 10. 7. 12	52,278	25,206	27,072	30,468	14,784	15,684	58.28	58.65	57.93
	H 13. 7. 29	53,243	25,691	27,552	30,402	14,803	15,599	57.10	57.62	56.62
	H 16. 7. 11	53,640 (53,668)	25,943 (25,954)	27,697 (27,714)	29,387 (29,397)	14,374 (14,378)	15,013 (15,019)	54.79 (54.78)	55.41 (55.40)	54.20 (54.19)
	H 19. 7. 29	66,238 (66,238)	31,984 (31,984)	34,254 (34,254)	39,880 (39,880)	19,505 (19,505)	20,375 (20,375)	60.21 (60.21)	60.98 (60.98)	59.48 (59.48)
	H 22. 7. 11	65,427 (65,427)	31,585 (31,585)	33,842 (33,842)	38,361 (38,362)	18,899 (18,898)	19,462 (19,464)	58.63 (58.63)	59.84 (59.83)	57.51 (57.51)
京都府知事	H 6. 4. 10	49,118	23,392	25,726	25,417	12,096	13,321	51.75	51.71	51.78
	H 10. 4. 12	51,254	24,651	26,603	25,678	12,178	13,500	50.10	49.40	50.75
	H 14. 4. 7	52,235	25,158	27,077	28,265	13,638	14,627	54.11	54.21	54.02
	H 18. 4. 9	65,282	31,384	33,898	31,455	14,909	16,546	48.18	47.51	48.81
	H 22. 4. 11	64,430	31,030	33,400	30,595	14,799	15,796	47.49	47.69	47.29
府議会議員	H 7. 4. 9	49,633	23,680	25,953	25,604	12,246	13,358	51.59	51.71	51.47
	H 11. 4. 11	51,719	24,870	26,849	29,226	13,851	15,375	56.51	55.69	57.26
	H 15. 4. 13	52,367	25,195	27,172	27,141	12,826	14,315	51.83	50.91	52.68
	H 19. 4. 8	65,169	31,357	33,812	36,940	17,672	19,268	56.68	56.36	56.99
	H 23. 4. 10	64,425	31,089	33,336	34,566	16,691	17,875	53.65	53.69	53.62
市長	H 10. 7. 26	51,695	24,868	26,827	26,729	12,586	14,143	51.71	50.61	52.72
	H 14. 7. 28	52,519	25,296	27,223	24,318	11,533	12,785	46.30	45.59	46.96
	H 16. 6. 20	52,646	25,393	27,253	29,244	13,765	15,479	55.55	54.21	56.80
	H 20. 6. 15	64,689	31,087	33,602	38,049	17,950	20,099	58.82	57.74	59.81
	H 24. 6. 10	64,390	31,169	33,221	35,237	16,848	18,389	54.72	54.05	55.35
市議会議員	H 7. 4. 23	49,620	23,667	25,953	35,826	16,572	19,254	72.20	70.02	74.19
	H 11. 4. 25	51,684	24,850	26,834	37,310	17,367	19,943	72.19	69.89	74.32
	H 15. 4. 27	52,353	25,174	27,179	35,153	16,389	18,764	67.15	65.10	69.04
	H 19. 4. 22	□								
	福知山市中央選挙区				無	無	無	無	無	無
	三和町選挙区	3,643	1,745	1,898	2,741	1,291	1,450	75.24	73.98	76.40
	夜久野町選挙区	3,912	1,804	2,108	3,115	1,409	1,706	79.63	78.10	80.93
	大江町選挙区	4,600	2,164	2,436	3,628	1,693	1,935	78.87	78.23	79.43
H 23. 4. 24	64,368	31,062	33,306	39,890	18,985	20,905	61.97	61.12	62.77	
市議会議員増員	H 18. 2. 12									
	三和町選挙区	3,703	1,779	1,924	2,904	1,379	1,525	78.42	77.52	79.26
	夜久野町選挙区	4,012	1,850	2,162	3,196	1,449	1,747	79.66	78.32	80.80
大江町選挙区	4,675	2,204	2,471	3,679	1,725	1,954	78.70	78.27	79.08	

(注) () 内は比例代表。

資料 市選挙管理委員会事務局

19 財 政

215. 一般会計歳入歳出予算

歳 入				歳 出			
科 目 (款)	平成22年度	平成23年度	平成24年度	科 目 (款)	平成22年度	平成23年度	平成24年度
	千円	千円	千円		千円	千円	千円
総 額	40,130,000	39,600,000	37,690,000	総 額	40,130,000	39,600,000	37,690,000
市 税	11,105,858	10,897,747	11,269,073	議 会 費	317,877	382,754	320,979
地方譲与税	449,000	436,000	428,000	総 務 費	6,250,387	4,515,974	4,588,608
利子割交付金	43,000	45,000	35,000	民 生 費	11,735,923	12,322,969	12,304,907
配当割交付金	17,000	21,000	22,000	衛 生 費	4,565,733	4,607,610	4,706,864
株式等譲渡所得割交付金	6,000	8,000	7,000	労 働 費	270,927	229,189	200,530
地方消費税交付金	827,000	908,000	900,000	農 林 業 費	1,514,046	1,808,018	1,508,407
ゴルフ場利用税交付金	9,000	8,000	10,000	商 工 費	806,689	510,442	626,585
自動車取得税交付金	205,000	146,000	178,000	土 木 費	3,703,279	3,874,163	2,737,522
国有提供施設等所在市町村助成交付金	20,000	20,000	20,000	消 防 費	2,090,721	2,603,067	1,414,269
地方特例交付金	187,000	198,000	57,000	教 育 費	3,072,154	3,199,067	3,953,330
地方交付税	10,400,000	11,046,000	10,644,000	公 債 費	5,649,153	5,496,747	5,277,999
交通安全対策特別交付金	18,000	18,000	18,000	予 備 費	50,000	50,000	50,000
分担金及び負担金	687,388	684,478	705,073	災 害 復 旧 費	103,111	-	-
使用料及び手数料	1,094,197	1,066,637	1,024,443				
国庫支出金	4,321,751	4,846,404	4,043,250				
府支出金	2,411,184	2,512,278	2,463,360				
財産収入	397,110	361,872	368,222				
寄附金	74,001	354,001	4,001				
繰入金	433,410	229,790	228,808				
諸収入	904,901	705,593	379,170				
市 債	6,519,200	5,087,200	4,885,600				

資料 市財政課

216. 財源別歳入

財 源 別	平成 22 年度		平成 23 年度		平成 24 年度	
	予 算 額	100分比	予 算 額	100分比	予 算 額	100分比
	千円	%	千円	%	千円	%
総 額	40,130,000	100.0	39,600,000	100.0	37,690,000	100.0
依 存 財 源	25,433,135	63.4	25,299,882	63.9	23,711,210	62.9
交 付 税	10,400,000	25.9	11,046,000	27.9	10,644,000	28.2
国府支出金等	8,513,935	21.2	9,166,682	23.2	8,181,610	21.7
市 債	6,519,200	16.3	5,087,200	12.8	4,885,600	13.0
自 主 財 源	14,696,865	36.6	14,300,118	36.1	13,978,790	37.1

資料 市財政課

217. 経費別歳出

経 費 別	平成 22 年度		平成 23 年度		平成 24 年度	
	予 算 額	100分比	予 算 額	100分比	予 算 額	100分比
	千円	%	千円	%	千円	%
総 額	40,130,000	100.0	39,600,000	100.0	37,690,000	100.0
消 費 的 経 費	21,423,662	53.4	22,072,256	55.7	22,750,511	60.4
人 件 費	7,009,885	17.5	7,039,435	17.8	6,888,700	18.3
物 件 費	4,396,336	11	4,462,190	11.2	4,427,546	11.7
そ の 他	10,017,441	24.9	10,570,631	26.7	11,434,265	30.3
投 資 的 経 費	6,812,973	17	6,398,020	16.2	4,308,089	11.4
普通建設事業費	6,709,862	16.7	6,398,020	16.2	4,308,089	11.4
災害復旧事業費	103,111	0.3	-	-	-	-
公 債 費	5,649,153	14.1	5,496,747	13.9	5,277,999	14.0
そ の 他	6,244,212	15.5	5,632,977	14.2	5,353,401	14.2

資料 市財政課

218. 特別会計予算

(各年度当初予算)

会 計	平成20年度	平成21年度	平成22年度	平成23年度	平成24年度
	千円	千円	千円	千円	千円
総 額	31,457,615	28,690,415	26,875,815	25,390,478	22,234,472
国民健康保険事業	7,202,600	7,853,400	7,758,600	7,796,000	8,160,500
国民健康保険診療所費	59,400	53,800	53,300	54,500	45,600
と 畜 場 費	20,200	17,000	16,000	17,700	20,800
簡易水道事業	2,579,500	1,681,400	1,196,300	1,265,700	1,225,500
下水道事業	5,832,200	4,615,600	3,975,000	3,471,000	-
宅地造成事業	123,300	65,800	85,500	63,000	37,800
休日急患診療所費	26,900	27,200	22,600	22,000	21,800
公設地方卸売市場事業	553,700	146,300	502,900	20,200	4,100
老人保健医療事業	846,000	69,700	20,400	-	-
駅南土地区画整理事業	1,079,000	483,000	126,500	46,300	-
農業集落排水施設事業	1,103,300	1,074,200	914,400	897,500	885,800
石原土地区画整理事業	2,543,000	2,456,000	2,249,000	2,035,600	1,862,600
駅周辺土地区画整理事業	2,149,000	2,283,000	1,799,000	1,234,700	657,500
介護保険事業 (保険事業勘定)	5,518,000	6,065,000	6,456,600	6,651,000	6,943,000
介護保険事業 (介護サービス事業勘定)	21,600	22,000	25,500	27,000	25,900
河守土地区画整理事業	112,900	73,800	39,800	75,900	69,800
下夜久野地区財産区管理会	215	215	215	178	172
後期高齢者医療事業	1,686,800	1,703,000	1,634,200	1,712,200	1,798,700
地域情報通信 ネットワーク事業	-	-	-	-	474,900

資料 市財政課

219. 公営企業会計予算

区 分	平成22年度			平成23年度				平成24年度				
	ガス事業	水道事業	病院事業	ガス事業	水道事業	病院事業 (市民病院)	病院事業 (新大江 病院)	ガス事業	水道事業	下水道事 業	病院事業 (市民病院)	病院事業 (新大江 病院)
	千円	千円	千円	千円	千円	千円	千円	千円	千円	千円	千円	千円
収益的 収入	775,730	1,383,817	7,893,575	747,889	1,425,574	8,380,993	4,325	790,559	1,468,907	2,540,758	8,617,138	3,950
資本的 収入	39,280	320,765	223,918	32,193	409,803	281,655	28,232	7,123	390,419	975,344	322,192	31,730
収益的 支出	741,569	1,356,298	8,616,261	709,478	1,328,670	9,034,077	22,500	761,720	1,360,776	2,568,166	8,945,124	22,123
資本的 支出	247,511	808,362	440,839	210,722	910,630	1,257,023	28,232	209,480	956,624	1,989,435	816,476	31,730

資料 市財政課

220. 決算額の推移

□	歳 入		歳 出	
	一般会計	特別会計	一般会計	特別会計
	千円	千円	千円	千円
平成19年度	38,463,592	32,392,450	37,464,532	36,943,631
20	40,372,552	27,614,342	39,474,992	31,147,932
21	40,439,263	24,658,001	39,332,759	27,567,425
22	42,531,115	23,574,364	40,989,342	25,531,845
23	42,645,650	23,164,474	40,887,771	24,480,856

資料 市財政課

221. 一般会計決算額

科 目	歳 入			科 目	歳 出		
	平成21年度	平成22年度	平成23年度		平成21年度	平成22年度	平成23年度
	千円	千円	千円		千円	千円	千円
総 額	40,439,263	42,531,115	42,645,650	総 額	39,332,759	40,989,342	40,887,771
市 税	11,478,878	11,316,105	11,609,166	議 会 費	320,425	308,693	363,441
地方譲与税	474,695	460,828	448,899	総 務 費	5,324,507	7,001,891	5,211,260
利子割交付金	34,687	47,596	34,127	民 生 費	10,768,716	11,814,404	12,695,161
配当割交付金	17,957	21,184	23,023	衛 生 費	4,468,102	4,807,295	4,595,477
株式等譲渡所得割交付金	8,330	7,533	5,284	労 働 費	120,994	219,257	216,335
地方消費税交付金	893,655	892,119	861,974	農 林 業 費	1,769,075	1,532,387	1,783,499
ゴルフ場利用税交付金	9,187	10,688	11,110	商 工 費	1,008,009	788,031	423,277
自動車取得税交付金	214,065	156,063	147,546	土 木 費	4,337,194	4,261,881	4,327,899
国有提供施設等所在市町村助成交付金	19,578	18,609	18,681	消 防 費	2,322,639	1,312,226	3,122,114
地方特例交付金	177,917	195,909	173,965	教 育 費	2,805,131	2,963,275	2,570,873
地方交付税	10,668,630	11,548,617	11,458,240	公 債 費	5,912,007	5,480,849	5,481,985
交通安全対策特別交付金	19,230	17,646	16,459	災 害 復 旧 費	175,960	499,153	61,422
分担金及び負担金	730,208	686,007	693,334	諸 支 出 金	—	—	35,028
使用料及び手数料	1,078,598	1,045,964	1,034,471				
国庫支出金	4,862,580	5,480,278	4,978,401				
府支出金	2,352,537	2,825,705	3,129,570				
財産収入	344,854	327,678	358,332				
寄附金	110,126	52,515	372,261				
繰入金	1,162,759	205,084	245,974				
諸収入	343,917	923,668	719,997				
市債	4,858,700	5,578,900	5,249,300				
繰越金	578,175	712,419	1,055,536				

資料 市財政課

222. 特別会計決算額

会 計 別	歳 入			歳 出		
	平成21年度	平成22年度	平成23年度	平成21年度	平成22年度	平成23年度
	千円	千円	千円	千円	千円	千円
総 額	24,658,000	23,574,364	23,164,473	27,567,425	25,531,845	24,480,856
国民健康保険事業	7,817,305	7,602,628	8,062,600	7,814,282	7,419,239	7,835,562
国民健康保険診療所費	44,026	47,525	51,402	47,900	47,525	51,402
と 畜 場 費	14,875	14,740	19,313	14,875	14,740	19,313
簡易水道事業	1,327,244	1,179,454	1,052,368	1,324,525	1,172,614	1,045,806
下水道事業	5,041,867	4,013,756	3,896,866	4,864,414	3,670,548	3,393,778
宅地造成事業	61,997	85,472	62,369	48,109	64,061	30,337
休日急患診療所費	29,254	20,486	21,176	29,254	20,486	21,176
公設地方卸売市場事業	143,508	544,109	20,830	77,398	542,615	18,056
老人保健医療事業	43,968	11,097	—	37,311	11,097	—
駅南土地地区画整理事業	360,387	71,620	44,150	474,122	114,155	44,150
農業集落排水施設事業	1,013,934	879,785	887,182	987,581	837,437	838,246
石原土地地区画整理事業	240,527	170,081	195,962	2,354,829	2,151,289	1,985,285
駅周辺土地地区画整理事業	774,968	961,959	629,899	1,904,744	1,591,867	1,034,186
介護保険事業(保険事業勘定)	5,984,115	6,253,749	6,466,687	5,898,570	6,193,635	6,423,093
介護保険事業(介護サービス事業勘定)	29,387	32,947	33,182	22,942	27,429	27,797
河守土地地区画整理事業	113,193	54,630	32,595	67,179	38,918	43,540
下夜久野地区財産区管理会	201	119	86	201	119	86
後期高齢者医療事業	1,617,244	1,630,207	1,687,806	1,599,189	1,614,071	1,669,043

資料 市財政課

223. 公営企業会計決算額

(平成23年度)

区 分	収 入 (歳 入)		支 出 (歳 出)	
	収益的収入	資本的収入	収益的支出	資本的支出
	千円	千円	千円	千円
ガ ス 事 業	761,412	53,065	703,603	205,362
水 道 事 業	1,386,728	353,195	1,293,732	815,794
病 院 事 業 (市 民 病 院)	8,750,227	272,715	8,746,554	1,198,088
病 院 事 業 (新 大 江 病 院)	4,325	28,232	22,499	28,232

資料 市財政課

224. 市有財産の状況

(平成23年9月30日現在)

区 分	土 地	建 物	有価証券・その他
	m ²	m ²	千円
総 数	8,518,756.96	485,145.60	8,468,023
行政財産	4,153,113.68	460,635.69	—
普通財産	4,318,781.04	24,509.91	309,806
基 金	46,862.24	—	9,517,449
債 権	—	—	440,072

(注) 「基金」は、土地開発基金。

資料 資産活用課・市会計室

225. 一般会計市債借入現在高
(各会計年度末残高)

用 途 別	平成20年度	平成21年度	平成22年度	平成23年度
	千円	千円	千円	千円
総 額	48,756,901	48,580,182	49,498,985	50,032,257
公 共 事 業 等 債	5,165,330	5,041,803	4,795,280	4,355,932
一 般 単 独 事 業 債	12,596,967	13,869,815	14,926,420	16,722,946
公 営 住 宅 建 設 事 業 債	1,237,723	1,173,583	1,086,857	997,622
学 校 教 育 施 設 等 整 備 事 業 債	3,049,290	2,761,909	2,820,982	2,640,494
辺 地 対 策 事 業 債	500,275	405,402	325,713	261,324
災 害 復 旧 事 業 債	926,316	749,735	667,710	557,771
一 般 廃 棄 物 処 理 事 業 債	4,142,092	3,709,025	3,441,659	2,911,883
厚 生 福 祉 施 設 整 備 事 業 債	34,313	27,677	20,756	13,537
社 会 福 祉 施 設 整 備 事 業 債	58,400	56,937	53,969	50,944
過 疎 対 策 事 業 債	7,114,494	6,605,667	6,024,165	5,451,849
地 域 改 善 対 策 特 定 事 業 債	580,937	351,169	170,159	67,952
減 収 補 て ん 債	23,938	14,597	4,945	-
財 源 対 策 債	1,782,484	1,617,441	1,462,033	1,280,406
臨 時 財 政 特 例 債	121,148	63,267	46,839	29,639
減 税 補 て ん 債	1,830,501	1,619,668	1,401,323	1,180,345
臨 時 税 収 補 て ん 債	193,950	174,034	153,701	132,943
臨 時 財 政 対 策 債	8,195,755	9,121,890	10,656,291	12,082,139
都 道 府 県 貸 付 金	604,596	482,731	379,967	307,969
産 業 廃 棄 物 処 理 事 業 債	161,916	131,437	100,345	69,028
そ の 他 の 地 方 債	436,476	602,395	959,871	917,534

(地方財政状況調査)

資料 市財政課

226. 特別会計市債借入現在高
(各会計年度末残高)

用 途 別	平成20年度	平成21年度	平成22年度	平成23年度
	千円	千円	千円	千円
総 額	35,811,107	32,883,722	32,074,673	30,827,598
簡 易 水 道 事 業 債	8,236,908	6,346,430	6,231,852	5,728,950
下 水 道 事 業 債	15,940,257	15,347,908	15,136,143	14,849,478
特 定 環 境 保 全 公 共 下 水 道 事 業 債	4,196,332	4,149,872	3,955,663	3,775,735
農 業 集 落 排 水 事 業 債	7,437,610	7,039,512	6,751,015	6,473,435

(地方財政状況調査)

資料 市財政課

227. 公営企業会計市債借入現在高

(各会計年度末残高)

用 途 別	平成20年度	平成21年度	平成22年度	平成23年度
	千円	千円	千円	千円
総 額	19,650,614	9,133,720	19,826,340	19,504,609
ガ ス 事 業 債	1,769,317	167,101	1,469,638	1,327,850
上 水 道 事 業 債	6,338,953	7,872,115	7,673,112	7,845,177
病 院 事 業 債	11,542,344	1,094,504	10,683,590	10,331,582

(地方財政状況調査)

資料 市財政課

228. 市税収入状況

区 分	調 定 額	収 入 済 額			徴 収 率
		総 額	現年課税分	滞納繰越分	
□	千円	千円	千円	千円	%
平成 19 年度	12,993,803	12,239,343	12,106,324	133,019	94.2
20	13,056,785	12,352,740	12,189,034	163,706	94.6
21	12,225,350	11,478,878	11,354,507	124,372	93.9
22	12,052,024	11,316,104	11,180,389	135,715	93.9
23	12,160,108	11,609,165	11,415,369	193,796	95.5
市 民 税	4,842,337	4,612,654	4,546,071	66,583	95.3
固 定 資 産 税	6,152,532	5,862,306	5,746,286	116,020	95.3
軽自動車税	201,691	186,462	182,259	4,203	92.4
た ば こ 税	666,430	666,430	666,270	160	100.0
都 市 計 画 税	291,054	275,249	268,419	6,830	94.6
入 湯 税	6,064	6,064	6,064	0	100.0

資料 市税務課

229. 国税及び府税

国 税				府 税			
年度・税目	徴収決定済額	収納済額	徴収率	年度・税目	調 定 額	収入済額	徴収率
	千円	千円	%		千円	千円	%
平成 19 年度	20,726,699	20,316,516	98.0	平成 19 年度	1,872,535	1,750,609	93.5
20	18,851,613	18,536,104	98.3	20	1,693,527	1,558,277	92.0
21	15,967,892	15,685,096	98.2	21	1,394,308	1,267,433	90.9
22	16,214,367	15,916,393	98.2	22	1,377,056	1,272,016	92.4
源泉所得税	4,192,782	4,164,369	99.3	23	882,374	791,216	89.7
申告所得税	1,123,313	1,096,494	97.6	法人府民税	3,114	638	20.5
法人税	3,107,559	3,086,757	99.3	個人事業税	90,456	82,356	91.0
相続税	705,070	676,668	96.0	法人事業税	3,515	47	1.3
消費税	1,132	470	41.5	不動産取得税	259,350	247,057	95.3
消費税及び地方消費税	6,995,222	6,802,858	97.3	自動車税	169,918	105,215	61.9
酒 税	11,707	11,544	98.6	鉱 区 税	124	6	4.8
そ の 他	77,582	77,232	99.5	軽油取引税	342,465	342,465	100.0
□				ゴルフ場利用税	13,432	13,432	100.0

(注) 福知山市・綾部市の数値である。

資料 国税庁・京都府中丹西府税出張所

付 録

1. 市民生活

人口密度 1km ² 当り144人	世帯人口 1世帯当り2.5人	出生 1日に2.2人	死亡 1日に2.5人
転入 1日に7.7人	転出 1日に7.6人	結婚 1日に1.1組	離婚 1日に0.4組
火災 10日に1件	交通事故 □ 1日に0.8件	救急出動 1日に9.8件	市税 市民1人当り153,013円 1世帯当り386,661円
市の予算(一般会計) 市民1人当り474,261円 1世帯当り1,198,448円	医師 市民467人に1人	上水道 1戸当り242m ³ (家事用)	自動車(乗用車・軽自動車) 1世帯に1.8台
警察職員 市民584人に1人	教員 幼稚園 9.7人に1人 小学校 11.6人に1人 中学校 11.3人に1人 高等学校 9.9人に1人	消防職員 市民679人に1人	市職員 市民63人に1人

2. 府下市町村の現勢

市町村名	面積 (平24. 10. 1)	世帯数 (平24. 10. 1)	人口 (平24. 10. 1)	人口密度 (平24. 10. 1) (1 km ² 当たり)
	km ²	世帯	人	人
京 都 府 計	4, 613. 21	1, 135, 485	2, 627, 304	569. 52
市 計	3, 861. 87	1, 086, 595	2, 493, 331	645. 63
京 都 市	827. 90	688, 375	1, 472, 578	1, 778. 69
福 知 山 市	552. 57	31, 449	79, 471	143. 82
舞 鶴 市	342. 35	35, 135	86, 850	253. 69
綾 部 市	347. 11	14, 063	35, 002	100. 84
宇 治 市	67. 55	74, 205	189, 296	2, 802. 31
宮 津 市	169. 32	8, 114	19, 308	114. 03
亀 岡 市	224. 90	34, 628	91, 740	407. 91
城 陽 市	32. 74	30, 233	78, 888	2, 409. 53
向 日 市	7. 67	21, 383	53, 709	7, 002. 48
長 岡 京 市	19. 18	31, 801	79, 769	4, 158. 97
八 幡 市	24. 37	29, 316	73, 785	3, 027. 70
京 田 辺 市	42. 94	28, 868	69, 607	1, 621. 03
京 丹 後 市	501. 84	20, 826	57, 483	114. 54
南 丹 市	616. 31	12, 785	34, 651	56. 22
木 津 川 市	85. 12	25, 414	71, 194	836. 40
町 村 計	746. 53	48, 890	133, 973	179. 46
大 山 崎 町	5. 97	5, 857	15, 029	2, 517. 42
久 御 山 町	13. 86	5, 881	15, 715	1, 133. 84
井 手 町	18. 02	3, 127	8, 252	457. 94
宇 治 田 原 町	58. 26	3, 160	9, 564	164. 16
笠 置 町	23. 57	618	1, 530	64. 91
和 束 町	64. 87	1, 520	4, 306	66. 38
精 華 町	25. 66	12, 528	36, 027	1, 404. 01
南 山 城 村	64. 21	1, 145	2, 992	46. 60
京 丹 波 町	303. 07	5, 672	15, 337	50. 61
伊 根 町	62. 00	933	2, 292	36. 97
与 謝 野 町	107. 04	8, 449	22, 929	214. 21
資 料	国土地理院 府調査統計課（京都府推計人口） 注1 総数に阿蘇海4. 81km ² を含む。 注2 宮津市、京丹後市及び伊根町は一部境界未定のため、総務省自治行政局発行の全国市町村要覧に記載されている便宜上の数値。			

府内市町村の状況	販売農家数 (平22. 2. 1)	販売農家 世帯員数 (平22. 2. 1)	販売農家経営耕地面積(平22. 2. 1)				稲収穫量 (水陸稲計) (平22年)
			総 数	田	畑	樹園地	
	戸	人	ha	ha	ha	ha	t
総 数	21,172	80,706	19,764.73	16,065.21	1,925.52	1,774.00	79,600
京 都 市	2,525	10,438	1,923.45	1,495.13	317.25	111.07	5,980
福 知 山 市	2,541	8,648	2,068.79	1,783.04	210.26	75.49	8,670
舞 鶴 市	926	3,432	616.12	506.46	84.87	24.79	3,220
綾 部 市	1,571	5,076	1,525.37	1,358.15	109.20	58.02	7,170
宇 治 市	214	897	212.00	151.84	15.46	44.70	1,160
宮 津 市	474	1,636	396.52	339.99	39.43	17.10	1,780
亀 岡 市	2,178	8,583	1,891.29	1,811.90	62.39	17.00	9,110
城 陽 市	345	1,420	302.11	192.46	54.68	54.97	1,020
向 日 市	198	817	140.28	100.46	10.68	29.14	323
長 岡 京 市	240	1,021	183.55	97.70	11.13	74.72	364
八 幡 市	335	1,426	340.50	256.08	55.17	29.25	1,490
京 田 辺 市	627	2,749	537.07	449.64	58.96	28.47	2,230
京 丹 後 市	2,390	9,385	3,293.66	2,725.89	459.82	107.95	13,100
南 丹 市	2,244	8,347	1,776.91	1,662.65	93.15	21.11	7,790
木 津 川 市	937	3,695	792.27	530.13	118.68	143.46	3,200
乙 訓 郡							
大山崎町	31	117	19.59	13.05	6.44	0.10	55
久 世 郡							
久御山町	364	1,549	384.00	316.24	62.05	5.71	1,290
綴 喜 郡							
井手町	118	479	93.79	59.58	11.09	23.12	383
宇治田原町	233	962	258.95	96.40	14.63	147.92	675
相 楽 郡							
笠置町	24	92	10.57	9.40	0.94	0.23	105
和束町	301	1,171	567.98	83.19	4.29	480.50	580
精華町	363	1,480	232.66	218.32	13.03	1.31	1,220
南山城村	172	691	322.05	93.07	5.64	223.34	561
船 井 郡							
京丹波町	1,253	4,456	1,061.19	918.59	89.03	53.57	4,150
与 謝 郡							
伊根町	141	502	130.75	124.13	5.76	0.86	641
与謝野町	427	1,637	683.31	671.72	11.49	0.10	3,320
資 料	府調査統計課 (2010年世界農林業センサス)						近畿農政局

茶		林業		事業所数 (平 21. 7. 1)				
茶園面積 (平22. 10. 31)	荒茶生産量 (平22年)	森林面積 (平22. 4. 1)	蓄積 (平22. 4. 1)	総数	農林漁業	鉱業,採石業,砂利採取業	建設業	製造業
ha	kg	ha	m ³					
1,640.2	2,620,727	343,072.81	72,671,059	131,275	312	37	10,328	16,507
7.3	5,160	61,017.78	14,451,601	81,149	74	8	5,046	9,199
19.0	12,091	42,104.04	9,515,710	4,393	28	6	514	311
19.4	13,400	26,950.84	5,100,179	4,408	21	2	467	260
28.6	26,281	26,587.13	5,931,970	1,833	23	—	221	213
81.8	64,083	3,377.07	734,761	6,406	8	2	621	743
・	・	13,549.63	1,993,101	1,508	8	1	166	120
2.0	420	15,302.14	3,392,957	3,357	24	1	420	389
29.7	30,000	1,020.66	162,501	2,803	7	8	274	293
・	・	92.37	2,228	1,975	2	—	181	158
・	・	792.09	134,137	2,958	—	—	251	216
16.4	22,600	175.76	14,615	2,062	4	—	168	236
37.3	50,236	1,297.13	140,629	2,117	2	—	159	182
47.1	8,792	37,238.45	6,464,113	5,142	26	5	460	1,857
7.7	3,361	54,223.05	12,716,898	1,712	27	—	274	189
140.3	230,956	3,214.23	546,187	1,929	6	—	205	176
・	・	188.15	22,234	446	—	—	46	29
4.7	5,000	23.11	4,727	1,705	8	—	147	597
14.4	9,115	1,110.14	196,134	412	2	1	90	60
272.6	260,832	4,385.10	1,006,824	484	5	—	68	104
・	・	1,881.39	383,263	107	1	—	16	10
592.2	1,134,304	4,948.33	1,147,971	232	5	—	58	43
・	・	649.11	86,320	927	3	2	90	50
310.7	740,796	4,619.79	805,463	115	3	—	16	9
9.0	3,300	25,079.47	5,619,705	825	15	—	143	102
・	・	5,089.99	694,079	187	4	—	28	28
・	・	8,155.86	1,402,752	2,083	6	1	199	933
府農産課		府林務課		総務省統計局 (経済センサス—基礎調査)				

府内市町村の状況	事業所						
	電気・ガス・熱供給・水道業	情報通信業	運輸業, 郵便業	卸売業, 小売業	金融業, 保険業	不動産業, 物品賃貸業	
総数	163	1,269	2,481	33,945	1,652	9,317	
京都市	60	948	1,489	21,979	1,074	6,540	
福知山市	7	32	83	1,213	81	206	
舞鶴市	15	22	83	1,242	87	136	
綾部市	6	8	42	469	22	41	
宇治市	9	53	84	1,453	79	438	
宮津市	6	8	29	440	25	41	
亀岡市	5	16	48	846	33	197	
城陽市	1	13	35	667	30	220	
向日市	3	19	37	448	18	236	
長岡京市	6	26	64	623	32	328	
八幡市	4	14	116	559	14	129	
京田辺市	3	33	42	453	28	277	
京丹後市	4	16	57	982	42	66	
南丹市	5	7	28	414	12	74	
木津川市	4	16	23	527	18	91	
乙訓郡	大山崎町	2	4	16	98	4	51
久世郡	久御山町	2	5	132	351	12	76
綴喜郡	井手町	2	—	6	91	2	48
	宇治田原町	4	—	11	140	3	17
相楽郡	笠置町	1	—	3	27	—	5
	和束町	3	—	4	48	1	2
	精華町	4	21	9	226	16	42
	南山城村	1	—	4	22	—	2
船井郡	京丹波町	3	4	15	190	5	12
□	伊根町	1	—	3	44	3	1
	与謝野町	2	4	18	393	11	41
資料	総務省統計局 (経済センサスー基礎調査)						

数 (つ づ き)							
学術研究, 専門・ 技術サービス業	宿泊業, 飲食 サービス業	生活関連サービ ス業, 娯楽業	教育, 学習支援業	医療, 福祉	複合 サービス事業	サービス業 (他に分類され ないもの)	公務 (他に分類される ものを除く)
4,845	18,128	9,981	4,844	7,620	661	8,525	660
3,359	12,751	5,916	2,514	4,437	308	5,228	219
151	549	361	166	265	42	339	39
123	702	447	171	233	33	321	43
64	201	154	69	111	27	142	20
214	812	614	366	505	22	348	35
32	215	113	73	59	20	115	37
98	302	288	160	211	24	273	22
96	279	283	178	248	12	146	13
80	206	199	115	149	8	105	11
137	365	288	175	282	12	146	7
47	188	173	93	153	9	146	9
76	191	160	151	182	12	147	19
81	513	293	155	183	40	313	49
41	146	121	62	102	20	151	39
82	195	157	118	149	12	132	18
14	49	35	25	30	5	33	5
20	109	64	24	48	6	99	5
5	18	18	11	22	3	27	6
8	22	30	9	19	6	32	6
2	9	9	—	6	1	13	4
—	9	15	7	9	3	20	5
61	77	68	76	89	6	79	8
1	17	7	9	6	4	9	5
16	77	62	37	41	11	72	20
—	27	6	6	13	3	12	8
37	99	100	74	68	12	77	8

府内市町村の状況	工 業 (平22.12.31)			商 業 (平 19. 6. 1)			
	事業所数	従業者数	製造品出荷額等	卸売・小売業			
				事業所数	従業者数	年間商品販売額	
		人	万円		人	万円	
総 数	4,994	138,967	474,272,805	34,767	249,668	739,616,954	
京 都 市	2,688	65,025	218,524,974	22,560	167,979	556,902,632	
福 知 山 市	168	7,306	22,163,962	1,206	7,940	22,116,837	
舞 鶴 市	129	3,524	16,908,294	1,283	7,491	17,689,543	
綾 部 市	107	4,441	10,183,906	514	2,614	5,537,227	
宇 治 市	312	10,516	51,294,474	1,529	12,348	23,461,714	
宮 津 市	29	516	940,576	451	2,018	3,317,835	
亀 岡 市	177	5,490	13,349,184	896	5,956	11,877,526	
城 陽 市	125	4,137	7,491,706	675	4,756	9,393,317	
向 日 市	53	1,257	4,691,257	428	3,294	6,602,590	
長 岡 京 市	89	5,364	38,311,121	599	4,256	8,048,562	
八 幡 市	123	3,323	9,897,315	532	4,941	17,729,594	
京 田 辺 市	84	3,621	13,110,620	416	3,746	6,630,696	
京 丹 後 市	207	4,417	7,253,086	1,015	4,610	8,732,145	
南 丹 市	88	2,984	15,564,092	427	1,788	3,098,183	
木 津 川 市	72	976	2,841,674	566	4,683	5,565,359	
乙 訓 郡	大山崎町	13	1,931	12,481,621	97	646	5,585,099
久 世 郡	久御山町	259	7,377	16,329,946	316	3,713	14,933,355
綴 喜 郡	井手町	30	909	1,650,156	85	324	441,113
	宇治田原町	57	2,290	5,283,388	132	869	2,354,947
相 楽 郡	笠置町	5	34	40,950	33	110	190,263
	和束町	14	151	148,950	58	267	436,411
	精華町	14	545	978,526	242	1,988	3,837,490
	南山城村	6	71	48,041	21	49	40,388
船 井 郡	京丹波町	48	1,470	2,473,163	205	1,038	1,662,691
与 謝 郡	伊根町	4	33	24,796	54	212	185,631
	与謝野町	93	1,259	2,287,027	427	2,032	3,245,806
資 料	府調査統計課 (工業統計調査) 注 従業者4人以上の数値			府調査統計課 (商業統計調査)			

学校 (平24. 5. 1)				普通会計決算額(平成22年度)	
小学校		中学校		歳入	歳出
学校数	児童数	学校数	生徒数		
校	人	校	人	千円	千円
441	139,582	204	71,378	1,254,843,511	1,238,138,425
193	71,930	103	39,244	781,733,178	777,381,661
27	4,627	10	2,439	42,537,257	40,995,484
21	5,270	8	2,555	36,667,000	35,755,886
10	1,964	6	978	16,755,709	16,541,149
22	11,099	10	5,419	61,658,360	60,805,169
9	964	4	439	13,052,138	12,920,052
18	5,501	8	2,707	32,769,404	31,749,866
10	4,187	5	1,865	25,880,960	25,642,780
6	3,211	3	1,351	16,912,945	16,499,956
10	4,567	4	1,989	26,159,789	25,418,355
8	4,006	4	1,697	25,557,489	25,061,052
9	4,154	4	1,960	22,098,794	21,417,102
30	3,553	9	1,887	33,814,691	32,930,045
17	1,692	5	1,006	23,274,264	22,358,971
14	4,639	4	1,744	24,651,698	23,911,048
2	813	1	359	5,830,732	5,662,556
3	956	1	449	7,199,236	6,982,396
3	395	1	171	4,714,896	4,311,937
2	616	1	326	4,083,217	3,946,831
1	57	—	—	1,567,330	1,513,296
1	191	1	86	3,184,200	3,080,458
5	2,811	3	1,167	12,842,781	12,746,101
1	99	1	112	2,603,454	2,445,769
8	773	3	475	13,641,874	12,796,972
2	88	2	66	3,068,300	2,927,972
9	1,419	3	887	12,583,815	12,335,561
府調査統計課 (学校基本調査)				府自治振興課 (市町村決算統計資料)	

3. 市内の主な官公署
(平成24年5月1日現在)

名 称	所 在 地	電 話	名 称	所 在 地	電 話
【 市役所関係 】			図 書 館 大 江 分 館	中 央 猪 崎	56-1017
福 知 山 市 役 所 (支 所)	内 記 三 丁 目	22-6111(代表)	武 道 館	和 久 市 町	23-6861
三 和 支 所	千 東	58-3001	市 民 体 育 館	長 田 野 町	22-3557
夜 久 野 支 所	夜 久 野 町 下 町	37-1101	長 田 野 体 育 館	東 堀	27-5121
大 江 支 所 (福 祉)	中 央	56-1101	桃 映 地 域 体 育 館	和 久 市 町	24-3502
総 合 福 祉 会 館	内 記 二 丁 目	23-3573	温 水 プ ー ル	猪 崎	23-5180
高 齢 者 福 祉 セ ン タ ー	上 松	27-0800	三 段 池 公 園 総 合 体 育 館	猪 崎	23-6295
三 和 町 高 齢 者 福 祉 セ ン タ ー	千 東	58-3801	児 童 科 学 館	猪 崎	23-6292
く り の み 園 (市 場)	昭 和 新 町	23-1933	都 市 緑 化 植 物 園	猪 崎	22-6617
家 畜 市 場	牧	22-4647	動 物 園	猪 崎	23-4497
公 設 地 方 卸 売 市 場 (環 境 衛 生)	厚 中 間 屋 町	22-0890	大 呂 自 然 休 養 村 セ ン タ ー	大 呂	33-2041
環 境 パ ー ク	牧	22-1827	三 和 荘 寺	尾	58-2310
福 知 山 市 斎 場 (保 健 ・ 医 療)	長 田 野 町	27-6122	夜 久 野 ふ れ あ い プ ラ ザ	夜 久 野 町 下 町	37-1106
福 知 山 市 民 病 院	厚 中 間 屋 町	22-2101	農 業 者 ト レ ー ニ ン グ セ ン タ ー	高 内	37-0644
新 大 江 病 院	関	56-0138	農 匠 の 郷 や く の ふ れ あ い の 里 福 祉 セ ン タ ー	夜 久 野 町 駅 前	37-1103(夜久野支所)
中 央 保 健 福 祉 セ ン タ ー	北 本 町 二 区	23-2788	三 岳 青 少 年 山 の 家	水 上	38-9000
東 部 保 健 福 祉 セ ン タ ー	千 東	58-2090	大 江 町 総 合 会 館	喜 多	33-2804
西 部 保 健 福 祉 セ ン タ ー	夜 久 野 町 下 町	37-1234	丹 波 生 活 衣 館	中 央	56-1103
北 部 保 健 福 祉 セ ン タ ー	中 央	56-2620	福 知 山 城 (郷 土 資 料 館)	内 記 一 丁 目	23-6070
休 日 急 患 診 療 所 (児 童 館)	北 本 町 二 区	22-4128	佐 藤 太 清 記 念 美 術 館	内 記 一 丁 目	23-9564
堀 児 童 館	堀 口	23-5973	新 町 文 化 セ ン タ ー	下 新 町	23-2316
前 田 児 童 館	前 田	27-6711	福 知 山 鉄 道 館 ホ ッ ホ ラ ン ド	下 新 町	23-5594
南 佳 屋 野 児 童 館	南 佳 屋 野 町	27-5260	治 水 記 念 館	下 柳 町	23-5430
丘 児 童 セ ン タ ー	旭 が 丘	23-3549	芦 田 均 記 念 館	野 間 仁 田	22-4200
下 六 人 部 児 童 セ ン タ ー	長 田	27-3299	や く の 木 と 漆 の 館	夜 久 野 町 平 野	27-9445
庵 我 児 童 館	下 猪 崎	23-7309	大 江 町 和 紙 伝 承 館	二 俣 二	38-9226
菟 原 児 童 館	菟 原 下 二	58-4366	日 本 の 鬼 の 交 流 博 物 館	佛 性 寺	56-2106
額 田 児 童 館	向	37-1217	大 江 山 酒 呑 童 子 の 里 (消 防)	佛 性 寺	56-1996
上 夜 久 野 児 童 館	中 田	38-0552	福 知 山 消 防 署	東 羽 合 町	56-0095
南 有 路 児 童 館 (人 権 ふ れ あ い セ ン タ ー)	南 二	57-0612	消 防 署 東 分 署	長 田 野 町	22-0119
人 権 ふ れ あ い セ ン タ ー 堀 会 館	堀 口	23-3927	消 防 署 北 分 署 (上 ・ 下 水 道 ・ ガ ス)	牧	33-0119
人 権 ふ れ あ い セ ン タ ー 南 佳 屋 野 会 館	南 佳 屋 野 町	27-6009	ガ ス 水 道 部 庁 舎	水 内	22-6500(代表)
人 権 ふ れ あ い セ ン タ ー 下 六 人 部 会 館	長 田	27-0194	下 水 道 部 庁 舎	上 荒 河	23-2084
人 権 ふ れ あ い セ ン タ ー さ わ や か 館	中 田	38-0328	ガ ス 基 地	奥 野 部	22-5659
人 権 ふ れ あ い セ ン タ ー き ら め き 館 (地 域 公 民 館)	向	37-1311	【 国 関 係 】		
中 央 公 民 館 ・ 市 民 会 館	内 記 三 丁 目	22-9551	福 知 山 税 務 署	篠 尾 新 町	22-3121
川 口 地 域 公 民 館	野 花	33-3117	福 知 山 公 共 職 業 安 定 所	東 羽 合	23-8609
日 新 地 域 公 民 館	石 原	27-6134	福 知 山 労 働 基 準 監 督 署	内 記 一 丁 目	22-2181
北 陵 地 域 公 民 館	坂 浦	36-0543	国 土 交 通 省 福 知 山 河 川 国 道 事 務 所	蛇 ヶ 端	22-5104
六 人 部 地 域 公 民 館	多 保 市	27-2006	京 都 地 方 法 務 局 福 知 山 支 局	内 記 一 丁 目	22-3043
成 和 地 域 公 民 館	拝 師	23-6654	京 都 家 庭 裁 判 所 福 知 山 支 部	内 記 二 丁 目	22-3663
三 和 地 域 公 民 館 (三 和 会 館)	千 東	58-3334	京 都 地 方 裁 判 所 福 知 山 支 部	内 記 二 丁 目	22-2209
夜 久 野 地 域 公 民 館	夜 久 野 町 下 町	37-1188	京 都 地 方 検 察 庁 福 知 山 支 部	内 記 二 丁 目	22-2929
大 江 地 域 公 民 館 (教 育 ・ 文 化 ・ ス ポ ー ツ)	尾 藤 口	56-0025	近 畿 農 政 局 消 費 ・ 安 全 部 地 域 第 二 課	堀 口	22-4188
勤 労 青 少 年 ホ ー ム	岡 ノ 一 町	23-1616	陸 上 自 衛 隊 福 知 山 駐 屯 地	東 岡 町	22-4141
厚 生 会 館	中 ノ 町	22-4955	【 京 都 府 関 係 】		
学 校 給 食 セ ン タ ー	北 本 町 一 区	23-5766	中 丹 広 域 振 興 局 福 知 山 地 域 総 務 室	篠 尾 新 町	22-3901
図 書 館 中 央 館	内 記 三 丁 目	22-3225	中 丹 西 府 税 出 張 所	篠 尾 新 町	22-3904
図 書 館 三 和 分 館	千 東	58-4715	中 丹 西 土 木 事 務 所	篠 尾 新 町	22-5115
図 書 館 夜 久 野 分 館	夜 久 野 町 下 町	37-1066	福 知 山 児 童 相 談 所	内 田 町	22-3623
			中 丹 西 保 健 所	篠 尾 新 町	22-6381
			中 丹 西 農 業 改 良 普 及 セ ン タ ー	篠 尾 新 町	22-4901
			福 知 山 警 察 署	東 堀	22-0110
			福 知 山 高 等 技 術 専 門 学 校	南 平 野 町	27-6212
			中 丹 勤 労 者 福 祉 会 館	昭 和 新 町	23-2216
			京 都 府 緑 化 セ ン タ ー	夜 久 野	38-0066

名 称	所 在 地	電 話	名 称	所 在 地	電 話
京都ショップパーク北部サテライト	篠尾新町	22-3815	美鈴小学校	二俣三	56-0105
【その他】			有仁小学校	南二	57-0027
福知山郵便局	北本町一	22-3300	(幼稚園)		
福知山商工会議所	東中ノ	22-2108	福知山幼稚園	岡ノ一	22-3227
福知山市商工会	中央	56-0077	昭和幼稚園	北本町一	22-3228
福知山市シルハ-人材センター	昭和	23-7677	大正幼稚園	水内	22-5758
関西電力福知山営業所	北羽合	22-3101	雀部幼稚園	前田	27-5634
J R 福知山駅	駅前	23-8632	庵我幼稚園(休園中)	中	22-5633
K T R 福知山駅	駅前	23-7115	遷喬幼稚園	石原	27-4667
長田野工業センター	長田野	27-2002	成仁幼稚園	平野	27-6590
【学校関係】			聖テレジア幼稚園	岡ノ上	23-5768
(大学・短期大学)			小さき花幼稚園	報恩寺	32-0092
成美大学	西小谷ヶ丘	24-7100	(保育園)		
成美大学短期大学部	西小谷ヶ丘	22-5852	修斉保育園	新庄	22-4653
(高等学校)			天津保育園	勅使	33-2725
福知山高等学校	土師町	27-2151	上六人部保育園	三俣	35-0011
福知山高等学校三和分校	千東	58-2049	下六人部保育園	長田	27-4654
工業高等学校	石原	27-5161	上川口保育園	野花	33-3101
大江高等学校	金屋	56-0033	金谷保育園	鴨野	33-3055
京都共栄学園高等学校	東羽合	22-6241	菟原保育園	菟原中	58-2208
福知山成美高等学校	水内	22-6224	川合保育園	岬	58-2884
福知山淑徳高等学校	南岡	22-3763	三和保育園	千東	58-3005
(中学校)			上夜久野保育園	門垣	38-0024
桃映中学校	北小谷ヶ丘	22-3220・1121	中夜久野保育園	高内	37-0120
南陵中学校	南岡	22-3221・3222	下夜久野保育園	夜久野町下	37-0189
成和中学校	新庄	22-3223	げん鬼保育園	関	56-0124
六人部中学校	多保市	27-3224	あゆみ保育園	東堀	22-1723
川口中学校	野花	33-2019	福知山丹陽保育園	南栄町	22-3284
日新中学校	前田	27-3520	小鳩保育園	北本町二	22-3207
三和中学校	千東	58-2024	上豊富保育園	北辻	34-0007
夜久野中学校	高内	37-0047	さくら保育園	堀口	22-5209
大江中学校	波美	56-0038	ひまわり保育園	下猪崎	22-7250
京都共栄学園中学校	東羽合	22-6241	みどり保育園	旭が丘	22-8637
(小学校)			さつき保育園	正明寺	23-0190
惇明小学校	内記五丁目	22-3210・3211	花園保育園	前田	27-1507
昭和小学校	北本町一	22-3213	長田野保育園	大池坂	27-4840
大正小学校	水内	22-3212	わかば保育園	戸田	20-1780
雀部小学校	前田	27-3214	一成保育園	新庄	23-1200
庵我小学校	池部	22-3215	土師保育園	土師新町	27-4334
修斉小学校	半田	22-3216	光保育園	駒場新	27-6690
遷喬小学校	石原	27-3217	みのり保育園	拝師	23-3445
天津小学	勅使	33-2002	コスモス保育園	桔梗が	20-2522
上豊富小学	辻	34-0006	中六人部保育園	下地	27-3944
上六人部小学	三俣	35-0002	長円寺保育園	私市	32-0030
中六人部小学	下地	27-3218			
下六人部小学	上松	27-3219			
上川口小学	野花	33-2006			
三岳小学	一ノ宮	33-3621			
金谷小学	猪野々	33-2105			
公誠小学校(休校中)	天座二	36-0009			
佐賀小学	私市	32-0004			
成仁小学	中坂町	27-4944			
菟原小学	菟原中	58-2104			
細見小学	千東	58-2014			
川合小学	上川合	58-2040			
精華小学	板生上	38-0023			
育英小学	高内	37-0121			
明正小学	井田	37-0032			
美河小学	中央	56-0079			

4. 府下市町村の所在地

(平成24年4月1日現在)

市町村名	所 在 地	電 話
京 都 市	〒604-8571 京都市中京区寺町通御池上る上本能寺前町488	075-222-3111
福 知 山 市	〒620-8501 福知山市字内記13-1	0773-22-6111
舞 鶴 市	〒625-8555 舞鶴市字北吸1044	0773-62-2300
綾 部 市	〒623-8501 綾部市若竹町8-1	0773-42-3280
宇 治 市	〒611-8501 宇治市宇治琵琶33	0774-22-3141
宮 津 市	〒626-8501 宮津市字柳縄手345-1	0772-22-2121
亀 岡 市	〒621-8501 亀岡市安町野々神8	0771-22-3131
城 陽 市	〒610-0195 城陽市寺田東ノ口16・17	0774-52-1111
向 日 市	〒617-8665 向日市寺戸町中野20	075-931-1111
長 岡 京 市	〒617-8501 長岡京市開田1-1-1	075-951-2121
八 幡 市	〒614-8501 八幡市八幡園内75	075-983-1111
京 田 辺 市	〒610-0393 京田辺市田辺80	0774-63-1122
京 丹 後 市	〒627-8567 京丹後市峰山町杉谷889	0772-69-0001
南 丹 市	〒622-8651 南丹市園部町小桜町47	0771-68-0001
木 津 川 市	〒619-0286 木津川市木津南垣外110-9	0774-72-0501
大 山 崎 町	〒618-8501 乙訓郡大山崎町字円明寺小字夏目3	075-956-2101
久 御 山 町	〒613-8585 久世郡久御山町島田ミスノ38	075-631-6111
井 手 町	〒610-0302 綴喜郡井手町大字井手小字南玉水67	0774-82-2001
宇 治 田 原 町	〒610-0289 綴喜郡宇治田原町大字荒木小字西出10	0774-88-2250
笠 置 町	〒619-1393 相楽郡笠置町大字笠置小字西通90-1	0743-95-2301
和 束 町	〒619-1295 相楽郡和束町大字釜塚小字生水14-2	0774-78-3001
精 華 町	〒619-0285 相楽郡精華町大字南稲八妻小字北尻70	0774-94-2004
南 山 城 村	〒619-1411 相楽郡南山城村大字北大河原小字久保14-1	0743-93-0101
京 丹 波 町	〒622-0292 船井郡京丹波町蒲生八ツ谷62-6	0771-82-0200
伊 根 町	〒626-0493 与謝郡伊根町字日出651	0772-32-0501
与 謝 野 町	〒629-2292 与謝郡与謝野町字岩滝1798-1	0772-46-3001
京 都 府	〒602-8570 京都市上京区下立売通新町西入藪ノ内町	075-451-8111

5. 主要年譜

年 月	主 要 事 項	年 月	主 要 事 項
昭和 12. 4	福知山市制施行（人口32,600人・面積61.7km ² ）初代市長 高木 半兵衛		人、重傷2人、軽傷4人、全壊家屋9戸、半壊家屋74戸、損傷家屋1,179戸、床下浸水19戸
13. 7	大洪水 水位5m60cm（川北橋流出）	昭和 36. 11	大野ダム竣工
14. 3	由良川改修期成同盟会結成	37. 3	宮守線鉄道建設決定
15. 5	岸本 熊太郎 市長就任（2代）	7	塩見 精太郎 市長当選（7代）
17. 6	田中 庄太郎 市長就任（3代）	〃	厚生会館完成
18. 6	由良川改修工事起工式（50年継続事業）	38. 4	京都府立石原高校開校
20. 8	太平洋戦争（第2次世界大戦）終戦	9	下水道和久市ポンプ場完成
10	大水害（阿久根台風）水位6m、死者3人、負傷者2人、流出家屋34戸、全壊家屋14戸、半壊家屋63戸、床上浸水4,748戸、床下浸水355戸	39. 9	長田野工業団地造成事業、府事業施行決定
21. 6	竹内 正夫 市長就任（4代）	40. 6	国道9号線、福知山バイパス供用開始
11	陸軍病院を国立福知山病院に改称	8	近畿縦貫高速自動車道建設促進同盟会結成
〃	福知山商工会議所設立	9	台風23号風害、瞬間最大風速43m以上、水位3.8m、重軽傷者3人、全壊家屋39戸、半壊家屋47戸、床下浸水家屋6戸、被害額3億1千7百万円
22. 4	竹内 正夫 市長当選就任（公選初代）地方自治体施行、学制大改革（6・3実施）	41. 1	都市計画街路舗物師線築造工事完成（499m）全線開通
11	福知山市消防団結成	2	福知山市農協合併発足
23. 3	福知山市警察署発足（自治体警察）	3	国鉄宮守線着工
10	府立福知山高校、府立福知山女子高校、福知山市立農業高校を統合、府立福知山高校となる	4	由良川一級河川に編入
24. 4	西中筋村・下川口村・上豊富村 福知山市へ編入合併	7	福知山市民プール完成
8	消防本部設置	〃	塩見 精太郎 市長再選
25. 8	福知山鉄道管理局開局	12	下水道終末処理場設備工事完成
26. 4	牧野 源太郎 市長当選就任（5代）	42. 6	法川、大谷川一級河川に編入
27. 9	由良川改修、左岸工事及び荒河水門完成	43. 4	検察庁、裁判所庁舎竣工
11	福知山市教育委員会発足	44. 4	北陵中学校開校
12	国道18号線が9号線に改称、一級国道に指定	10	山陰本線福知山綾部間複線化完成開通
28. 4	市立成和中学校新設開校	11	上水道管理庁舎竣工
9	台風13号大水害 総降雨量250mm以上 由良川最高水位（25日23時）8.10m、死者4人、重傷者27人、軽傷者761人、流出家屋55戸、全壊428戸、半壊1,181戸、床上浸水3,614戸（内2階以上3,302戸）床下浸水195戸、被害総額66億4,942万4千円、災害援助法適用	45. 6	桃映中運動場第四種陸上競技場として公認
29. 3	駅前（末広町）土地区画整理事業に着手（15.3ha、6か年事業）	〃	近畿自動車道舞鶴線、神戸ー福知山間建設基本計画（第一次）決定
〃	福知山駅舎竣工	7	塩見 精太郎 市長3選
〃	豊富用水池竣工	10	国立福知山病院落成
8	天野 博 市長当選就任（6代）	〃	組合立中丹伝染病隔離病舎完成
30. 4	上六人部村、中六人部村、下六人部村、上川口村、三岳村、金谷村、金山村、雲原村 福知山市へ編入合併	46. 2	土師区画整理事業起工（57.1ha）
11	ガス事業供給開始	3	北丹鉄道休止、惜別列車
〃	府福知山事務所開所	〃	厚・岩井区画整理事業起工（29.8ha）
31. 9	何鹿郡佐賀村が分村し、福知山市と綾部市に編入合併 人口63,220人、面積264.24km ²	7	三岳金光寺キャンプ休暇村開村
33. 4	市公営企業部発足	11	長田野工業団地用地引渡し
7	天野 市長再選、8月就任	47. 2	福知山税務署庁舎竣工（官公庁団地第1号）
34. 3	新土師橋完成	5	市民会館竣工
6	芦田 均 氏 初の名誉市民に決定	7	豪雨災害 総雨量338.5mm 最高水位4.34m 被害総額約9億2千万円
11	下水道工事起工	8	ユネスコ国際キャンプ大会（8日～11日・三段池公園）
35. 11	長田野を工場適地に指定（通産省）	12	市、長田野工業団地立地企業6社と水質汚濁に係る公害防止協定締結
36. 9	第二室戸台風風害、瞬間最大風速43m、死者3	48. 3	篠尾土地区画整理事業起工（25.1ha）
		5	市民体育館竣工
		〃	京都府福知山総合庁舎竣工
		7	下水道管理庁舎完成
		10	福知山郵便局庁舎竣工
		49. 2	大正校第一期校舎改築完成（本市初の鉄筋4階建）
		3	長田野工業団地建設事業総合完工記念式

年 月	主 要 事 項	年 月	主 要 事 項
昭和 49. 4	鴨野土地区画整理事業起工	昭和 57. 5	温水プール竣工
7	塩見 精太郎 市長4選	7	前田児童館開館
8	三岳青少年の家オープン	〃	塩見 精太郎 市長6選
10	秋の市民まつり (第一回)	10	和久寺廃寺跡発掘調査開始
〃	厚・岩井区画整理事業竣工	58. 1	国道176号線坂浦トンネル開通
12	萩原土地区画整理事業起工	3	島原市との姉妹都市提携調印
50. 3	福知山市総合計画基本構想の決定	〃	宮福線起工
4	鴨野団地完成、分譲開始	4	川口診療所竣工
5	勤労青少年ホーム竣工	6	福知山市名誉市民に故 谷垣 専一 氏
6	鉄道敷設法一部改正により国鉄宮守線の福知山まで延長決定	8	福知山市国鉄利用増進協議会設立
8	清掃工場竣工 (牧)	9	台風10号被害、最高水位5.59m、被害総額11億9千万円
〃	自然休養村管理センター開所	〃	「池の奥古墳」発掘調査
9	中六人部農業協同組合ライスセンター竣工	11	中丹勤労者福祉会館竣工
51. 2	下水汚泥処理「蒸発乾燥法」採用 (国内初)	〃	国道176号線与謝道路開通
4	成仁小学校開校	12	市立労働会館竣工
5	総合福祉会館竣工	59. 3	三段池カルチャーパーク敷地造成工事起工
6	新市庁舎開庁 (14日)	〃	福知山城再建期成会設立
〃	福知山市森林組合発足	5	大学誘致準備室設置
8	武者ヶ谷遺跡発掘調査	6	福知山城跡発掘調査
11	福知山市史第1巻発行	7	国道176号線 (福知山・加悦間) 開通
52. 1	都市計画街路広小路線、広小路大橋供用開始	60. 3	前田土地区画整理事業完工
7	近畿自動車道舞鶴線調査事務所開設	〃	産業館 (福知山城小天守・続櫓) 完成
10	文化資料館開館	4	丘児童センター開所
12	休日急患診療所開所	5	六人部コミュニティセンター竣工
53. 4	日新中学校開校	6	中丹養護学校竣工
5	三段池動物園開園	〃	ガス工場移転竣工
〃	法川排水機場竣工	7	児童科学館開館
〃	日新コミュニティセンター開館	8	社団法人福知山市シルバー人材センター発足
6	福知山保健所竣工	11	行政改革推進委員会答申
7	塩見 精太郎 市長5選	12	福知山市行政改革大綱策定
8	堀児童館開館	61. 1	多目的体育館起工 (三段池公園)
11	和久市・厚地区土地区画整理事業起工	2	第43回国民体育大会福知山実行委員会設立
54. 1	前田土地区画整理事業起工	3	消防庁長官表彰披露
4	都市計画街路長田線全線開通	7	塩見 精太郎 市長7選
〃	三段池公園水上展望舎竣工	〃	下六人部児童センター竣工
9	下豊富ライスセンター竣工	8	多目的集会施設中六人部開館竣工
11	国鉄山陰本線、福知山線複線電化起工	9	不燃物埋立処分場起工
12	成仁幼稚園園舎新築竣工	10	広峯古墳より斜縁盤龍鏡出土
55. 2	成仁小学校竣工	11	国鉄 (宝塚-城崎間) 電化開業
4	篠尾土地区画整理事業竣工	〃	福知山城天守閣 (福知山市郷土資料館、産業館) 竣工
6	北陵コミュニティセンター開館	62. 1	荒河、岩井土地区画整理事業起工
9	身障者共同作業所・療養教室開所	3	舞鶴自動車道 (丹南-福知山間) 開通
10	荒河排水機場完成	〃	和久市・厚地区土地区画整理事業竣工
12	雲原診療所竣工	4	市制施行50周年記念式典
〃	国道176号線与謝トンネル開通	〃	西日本旅客鉄道株式会社発足 (福知山駐在に)
56. 3	川口幼稚園竣工	〃	京都国体実行委員会実施本部発足
4	給食センター竣工	7	庵我児童館竣工
5	武道館竣工	〃	三段池公園総合体育館・テニスコート竣工
〃	福知山電車基地起工	10	西日本旅客鉄道株式会社福知山支店発足
6	公設地方卸売市場開設	11	地方自治法施行40周年自治制公布100年
10	消防東、北両分署竣工	〃	地方自治功労者表彰を福知山市が受賞
11	府道石原停車場戸田線開通	〃	新音無瀬橋連結
57. 3	長田野体育館竣工		

年 月	主 要 事 項	年 月	主 要 事 項
昭和 63.	1 宮福鉄道宮福線レール締結	平成 4 . 10	中丹広域農道2期地区（中地区～三段池公園） 開通
	2 上松公会堂開所		第47回全日本総合ソフトテニス選手権大会
	3 舞鶴自動車道、丹南篠山ロー吉川間開通(大阪 までつながる)	11	失業対策事業終業式典
	4 土師公会堂竣工	11	府営佐賀ほ場整備竣工
	〃 田野集落排水專業竣工	〃	第2期不燃物理立処分場建設工事起工
	〃 新不燃物理立処分場竣工	5 . 2	福知山郵便局新局舎落成式
	5 六十内開館竣工	3	天津小学校統合校舎竣工
	〃 金山会館竣工	4	佐藤 太清 氏 名誉市民顕彰式
	〃 新音無瀬橋竣工	〃	府道福知山・青垣線国道429号に昇格
	6 福知山市歌制定	6	国道429号改修促進同盟会設立総会
	7 宮福鉄道開業記念式典	7	山陰本線、宮福線等高速化事業起工
	9 下水道常圧浮上濃縮施設完成	8	北近畿地方拠点都市の指定
	〃 前ヶ島橋竣工	10	市立市民病院開院
	10 心障害児通園施設「くりのみ園」竣工	11	北近畿タンゴ鉄道電化第1号柱建植式
	〃 京都国体開催（福知山会場：バレー・庭球・銃剣 道）	12	石原区画整理事業起工
	64. 1 昭和天皇崩御（7日）	〃	修斉小学校全面改築事業竣工
平成元年	3 南陵中学校体育館竣工	6 . 2	市立福知山市民病院附属看護学校設立
	〃 成和中学校校舎改築竣工	〃	戸田浄水場起工
	〃 由良川改修竣工	3	第1回市民駅伝大会
	〃 長田野体育館、京都府体育協会から市に移管	〃	奥野部地区ほ場整備事業竣工
	4 堀センター竣工	〃	福知山市駅付近連続立体交差事業等告示
	〃 石本会館竣工	〃	防災行政無線開局
	6 ふるさと創生市民談義開始	5	由良川水防演習（京都府初）
	7 長田段公民館竣工	〃	大手スーパー「ジャスコ」の本店法第3条によ る届出受理
	8 宮福鉄道(株)が北近畿タンゴ鉄道(株)に社名変更	〃	シンボルロード完成記念イベント
	9 下川口新農業改善事業・土地改良総合整備事業 完工	6	不燃物理立処分場整備事業（第2期）竣工
	〃 小田1号橋竣工	〃	都市緑化植物園開園式
2 . 2	駒場土地区画整理事業起工	〃	金谷小学校校舎新築工事起工
	3 近畿自動車道敦賀線石原トンネル貫通式	7	中村 稔 市長再選
	4 上荒河橋竣工(旧牛ヶ瀬橋)	〃	福知山市上水道ガスサービスセンター(株)創立総 会
	〃 福知山市美術館竣工	8	北近畿地方拠点都市地域「基本計画」知事より 承認
	5 市民会館エレベーター運転開始	〃	図書館ビデオライブラリー開設
	〃 観音寺公会堂竣工	〃	府道福知山南線バイパス開通式
	6 下佐々木林業会館竣工	〃	中高温小雨対策連絡会議発足
	7 中村 稔 市長当選(8代)	10	庵我・三岳・中六人部自主運航生活路線バス合 同運行式
	9 佐賀会館竣工	11	荒河・岩井土地区画整理事業完工
3 . 3	舞鶴自動車道、福知山-舞鶴西間開通	上ヶ市（川北）地区ほ場整備竣工	
	〃 庵我小学校・中六人部小学校 校舎竣工	7 . 1	兵庫県南部地震（阪神・淡路大震災）
	4 名誉市民顕彰、自治功労者等表彰式	〃	上水道ガスサービスセンター開所
	〃 市民憲章、市の木・花・鳥制定発表	3	音無瀬橋開通
	〃 天津小学校統合	4	J R 山陰本線、福知山-綾部間電化
	9 桃映地域体育館竣工	8 . 2	市民病院リニアック施設完成
	11 第1回ふるさと創生福知山マラソン	3	金谷小学校全面移転改築事業竣工
	12 国道9号線土師バイパス開通式	4	図書館情報センター竣工
4 . 2	第14回京都府民総合体育大会市町村対抗、駅伝 競走(於、三段池公園)	6	福知山市斎場竣工
	4 市制施行55周年記念式典・市民憲章記念碑除幕	12	遷喬小学校全面改築事業竣工
	7 緑の相談所竣工	9 . 1	タンカー油流出事故福知山市支援会議設置
	8 大正児童館竣工	〃	駒場地区土地区画整理事業完工
	9 庵我会館竣工	3	国道426号登尾トンネル貫通
	〃 ふくふくフェスタ'93福知山パレード		

年 月	主 要 事 項	年 月	主 要 事 項
平成 9 . 4	上六人部地区集落環境整備事業完工	平成 23 . 4	動物園「ウリ坊とみわちゃん」ラストラン
〃	上豊富簡易水道拡張工事竣工	〃	合併後初の全市域での福知山市議会議員一般選挙
5	天然ガスサテライト基地建設工事起工	7	東日本大震災の影響による電力不足のための節電実施（～9月）
7	福知山市食肉センター竣工	9	台風12号災害による救助救援活動、被災者支援活動開始
10	住民票等自動交付機稼働式	10	国民文化祭・日本「鬼文化」交流祭典開催
10 . 3	消防緊急通信指令施設竣工	11	国民文化祭・盆踊りフェスティバル開催
4	三段池公園城山開園	【年間】	福知山市みどりの親善大使「ゴーヤ先生」、全国で大活躍
5	ガス基地竣工	平成 24 . 4	福知山市市政施行75周年
7	中村 稔 市長3選	〃	ゆらのガーデンオープン
〃	福知山鉄道館ポッポランド開館	〃	消防防災センター完成
11	国道426号登尾道路開通	〃	松山 正治 市長再選
〃	ジャスコ福知山店開店	8	「子どもたちのために」東京都在住の女性から1億円の寄付
11 . 6	集中豪雨被害（福知山城公園・市道三ッ石線・上荒河地内に亀裂発生）	9	市土地開発公社解散
8	福知山商業高等学校甲子園初出場	10	ガス事業譲渡契約調印
10	人口6万9,000人突破	〃	広小路通りアーケード撤去
12 . 4	京都創成大学開学	【年間】	まちなか循環路線バス運行開始
10	天皇皇后両陛下御訪問		
13 . 2	家庭ごみ有料指定ごみ袋制度導入		
11	厚生会館改修完工		
〃	中丹広域農道全線開通		
14 . 1	第1回佐藤 太清賞公募美術展		
5	芦田 均記念館開館		
〃	広峯古墳記念公園竣工		
7	三岳山の家竣工		
〃	中村 稔 市長4選		
11	ゆずりトンネル開通		
12	市制施行65周年記念事業 タイムカプセル埋設		
15 . 2	福知山駅南土地区画整理事業竣工		
4	森垣袴線開通		
6	大呂グランドゴルフ場竣工		
〃	環境パーク竣工		
10	十二橋開通		
16 . 6	高日 音彦 市長当選(9代)		
7	高齢者福祉センター竣工		
10	台風23号風水害 総降雨量279mm 由良川最高水位20日22時20分7.55m 半壊5戸 床上浸水324戸 床下浸水403戸 災害救助法適用		
17 . 3	治水記念館開館		
11	JR福知山駅高架開業		
18 . 1	三和町・夜久野町・大江町編入合併		
6	新福知山市民病院開院		
19 . 8	「丹後天橋立大江山国定公園」指定決定		
10	市制施行70周年記念式典開催		
20 . 6	松山 正治 市長当選(10代)		
21 . 2	北近畿タンゴ鉄道福知山駅高架開業		
10	名誉市民顕彰式典(下村脩博士)		
22 . 3	北陵中学校閉校		
4	福知山駅「駅北口公園」開園		
〃	ドクターヘリ運航開始(兵庫、京都、鳥取共同運航)		
8	動物園「ウリ坊とみわちゃん」大人気		
23 . 3	東日本大震災による救助救援活動、被災者支援活動開始		
〃	大江美河橋開通		

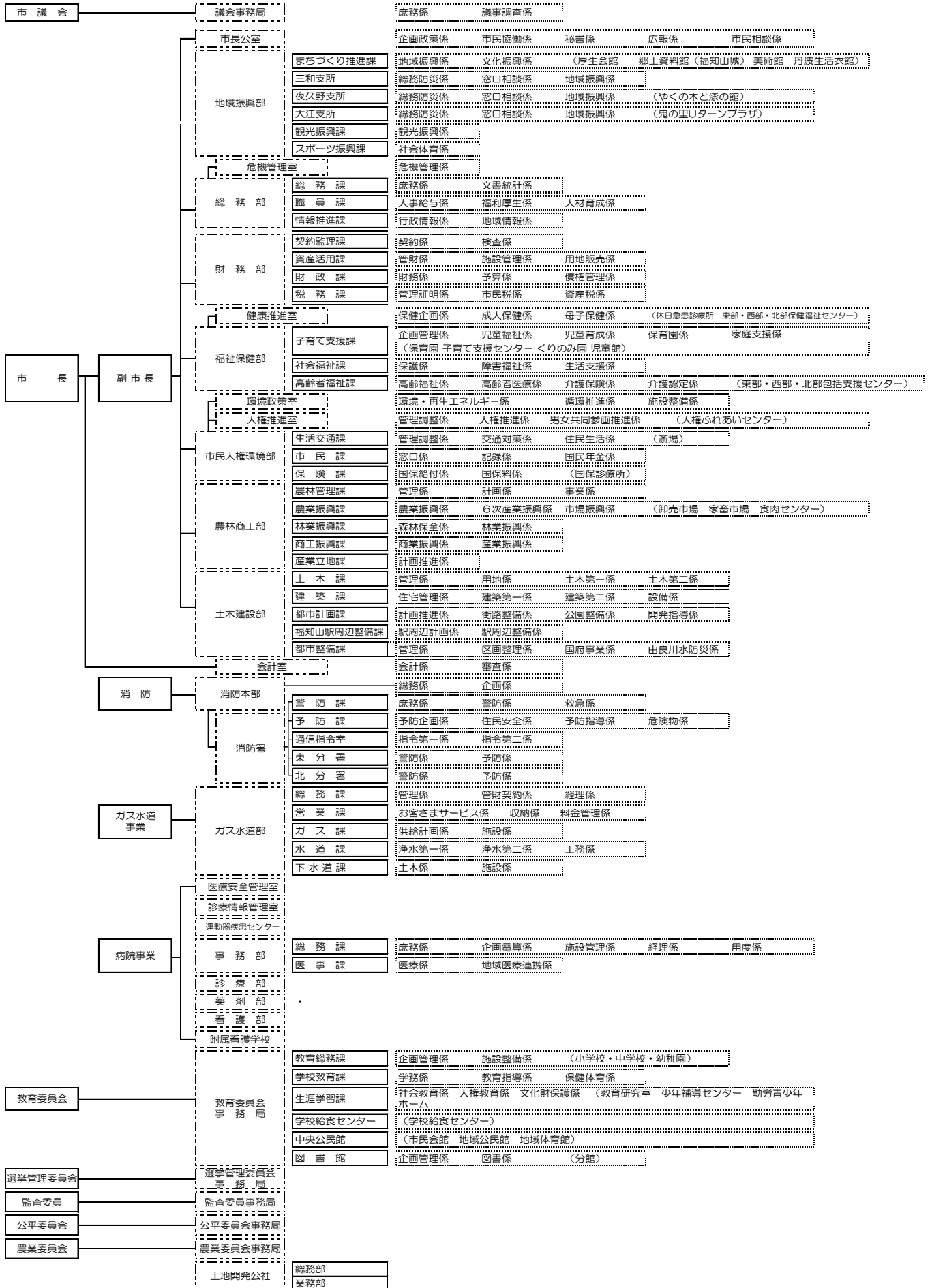

平成25年3月

福知山市統計書

—平成24年版—

編集発行 福知山市総務部総務課

福知山市字内記13番地の1
電話(0773)24-7036(直通)
