

福知山市統計書

平成25年版



福知山市

はじめに

ここに「平成25年版福知山市統計書」を刊行いたします。

この統計書は、本市の人口・経済・社会・教育・文化など各分野の基本的な統計資料を総合的に収録したものです。

急速に進む少子・高齢化、情報化の発展、環境問題など、社会・経済の変化を的確に把握するために統計の役割はますます重要なものとなっています。

本書が各方面における諸施策や事業の立案、学術研究などの基礎資料として、広く利用していただければ幸いです。

年々内容の充実を図っておりますが、今後とも皆さまのご意見をいただきながら、更に改善してまいりたいと考えております。

最後になりましたが、資料の提供をいただきました関係機関をはじめ、日頃から各種統計調査にご協力いただいております皆さまに対し、心からお礼申し上げますとともに、今後ともご協力をお願いいたします。

平成26年3月

福知山市長 松山 正治

福知山市市民憲章

幸せを生きる

わたしたちは、ふるさと福知山を“幸せの舞台”にします。

水清い由良川、緑濃い山々、行き交う人々。

生き生きとして、伸び伸びとしたふるさとをつくります。

わたしたちは、ひとりひとりの中に、

人生を自由で美しいものにする力を持っています。

そのわき出る力を集め、四季を愛し、命を尊び、

共に幸せを生きます。

平成3年4月1日制定

市民憲章とは

毎日の生活の中で、福知山市民一人ひとりの心のよりどころとなり、行動の礎になるよう定められた市民生活の規範となるものです。

この憲章は、よりよい地域づくり、魅力あるふるさとづくりのため、市民一人ひとりが、互いに助けあい思いやりあるあたたかいまちづくり、文化の香り高い魅力的なまちづくりをすすめる願いがこめられています。

憲章文の解説

“幸せ”とは何か。“わたし”は、どんな時、幸せを感じますか。どうすれば“みんな”が幸せを感じることができるでしょうか。

幸せづくりについて考え、語りあい、励ましあって行動する、これがこの憲章文のテーマです。

まず、自分の人生を自由で美しいものにできるわたしから、幸せづくりをはじめましょう。そして、その幸せづくりを身近な人たちと一緒に広げましょう。

一人ひとりから家族へ、地域へ、そして市全体へ、幸せづくりの輪を広げていきましょう。そうすることが、みんなが“幸せを感じるまち”につながります。また、“みんなが誇れるまち”につながっていきます。

まずは、わたしたちから、身近なことから、幸せづくりをはじめましょう。

凡 例

- (1) 本書は原則として福知山市内を区域として集計したのですが、例外的なものについては各々注釈を加えています。
- (2) 本書中、「年（次）」とあるのは、1月～12月の1年間について、「年度」とあるのは、4月～翌年3月までの12カ月間について数値を収録しています。
- (3) 数値の単位未満については、原則として四捨五入をしていますので、総数と内訳が一致しない場合があります。
- (4) 統計表中の符号の用法は下記のとおりです。
 - 「0」……該当数を四捨五入した結果、単位未満に満たないもの
 - 「－」……皆無または該当数値なし
 - 「…」……不詳、不明、算出不能の数値
 - 「x」……該当数値の公表を差し控えたもの
 - 「△」……減少、負数
- (5) 本市は、平成18年1月1日に合併したため、原則として平成17年12月31日以前は、旧福知山市域の数値で、平成18年1月1日以後は現在の市域の数値です。例外的なものについては各々注釈を加えています。

目 次

1 土地・気象

1 位置及び面積	1
2 市域の極端	1
3 市の面積の推移	1
4 主要山岳	2
5 地目別土地面積	2
6 気象概況	2
7 主要河川	3

2 人 口

8 人口及び世帯数の推移	4
9 自治会、男女別人口及び世帯数	5
10 人口動態	11
11 出生の状況	11
12 本籍及び住民登録人口	12
13 外国人住民人口	12
14 年齢(各歳)、男女別人口	13

3 国 勢 調 査

15 年齢構成	15
16 産業(大分類)別就業者数(15歳以上)	16
17 労働力状態、男女別人口(15歳以上)	17
18 産業(大分類)別常住地による就業者数(15歳以上)	18
19 住宅の状況	19
20 昼間人口	19
21 人口集中地区(D I D)	19
22 流入・流出口(15歳以上)	20
23 府下市区町村の人口及び世帯数	21

4 農 林 業

24 専業業種別農家数	22
25 地区、経営耕地規模別農家数	23
26 地区、経営耕地種別面積	24
27 農業用機械保有状況	25
28 地区別米の収穫状況	25
29 家畜及び養蚕生産販売状況	26
30 製茶工場数及び栽培状況	26
31 農業農村整備事業	27
32 農地転用許可実績	27
33 森林面積	28
34 民有林樹別構成	28
35 主要林産物生産実績	28
36 林道	28

5 事 業 所

37 産業分類(大分類)別事業所数の推移	29
38 産業分類(大分類)別従業者数の推移	30
39 産業分類(大分類)別事業所数	31
40 産業分類(大分類)別従業者数	32
41 従業者規模、産業別(大分類)事業所数及び従業者数(民営)	33
42 地区、産業分類(大分類)別事業所数及び従業者数(民営)	34
43 地区、経営組織別事業所数及び従業者数	36

6 工 業

44 工業の推移	37
45 従業者規模別状況	37
46 産業分類(中分類)別状況	38
47 地区別工場の状況	39
48 地区、産業分類(中分類)別工場数	40

7 商 業

49 卸売業・小売業の推移	42
50 卸売業・小売業の状況	42
51 従業者規模別事業所の状況	43
52 産業分類(中分類)別事業所数、従業者数及び年間商品販売額	43
53 商業集積地区(商店街)の状況	44
54 地区別事業所の状況	45

8 金 融

55 金融機関数	46
56 金融機関の預金と貸出状況	46
57 手形交換高及び不渡手形発生高	47
58 産業別信用保証状況	47

9 運 輸・通 信

59 駅別乗客数	48
60 自動車台数	49
61 郵便機関数	49
62 電話契約回線数・公衆電話数	49

10 電 気・ガ ス・水 道

63 電灯電力消費量	50
64 市ガス管延長及び市ガス製造量	50
65 市ガスの供給状況	50
66 上水道施設状況	51
67 上水道普及状況	51
68 上水道用途別利用件数及び給水量	51
69 簡易水道状況	52

11 土木・建築・住宅

70 都市計画区域	53
71 道路の状況	53
72 橋梁の状況	53
73 公共下水道の状況	54
74 農業集落排水の状況	54
75 都市公園の設置状況	54
76 主要道路交通量	55
77 舞鶴若狭自動車道インターチェンジ ^① 通過台数	55
78 概要調書による家屋の状況	56
79 公営住宅の管理状況	56
80 構造別着工建築物床面積	56
81 建築確認申請件数	57
82 土地区画整理の実施状況	57
83 地価公示法による公示価格	58
84 国土利用計画法施行令の規定に基づく地価	59

12 労働

85 一般職業紹介状況(パートを含み学卒を除く)	60
86 一般職業紹介状況(パートのみ)	60
87 中高年齢者職業紹介状況(パートを含む)	60
88 雇用保険支給状況	61
89 法規別労働組合数及び組合員数	61

13 社会保障

90 民生児童委員の活動状況	62
91 民生児童員数	63
92 社会福祉関係法による保護状況	63
93 老人福祉法による保護状況	64
94 生活保護法による保護状況	64
95 児童福祉施設の状況	64
96 老人福祉施設の状況	65
97 介護保険の介護認定者数	65
98 介護保険のサービス利用状況(居宅サービス)	65
99 児童相談受付件数	66
100 少年ぐ犯行為補導状況	66
101 国民年金被保険者数及び保険料免除者数	67
102 国民年金受給権者数及び支給状況	67
103 老齢福祉年金受給人員及び支給状況	67
104 国民健康保険の収支状況	68
105 国民健康保険の給付状況	68
106 福祉医療費(老)給付状況	69
107 後期高齢者医療費給付状況	69
108 国民健康保険療養給付費の推移(診療費)	69
109 共同募金の実績	70
110 共同募金の配分状況	70
111 日赤社費収納実績	70

14 保健・衛生

112 医療施設状況	71
113 医療従事者数	71
114 予防接種実施状況	71
115 結核検診実施状況	72
116 母子保健事業実施状況	72
117 老人保健事業及びその他の事業実施状況	73
118 市民病院利用状況	73
119 市民病院の従事者数	74
120 市民病院の診療患者数	74
121 主要死因別死亡者数	75
122 年令別死亡者数	75
123 献血状況	76
124 休日急患診療所の利用状況	76
125 公害苦情受理・処理状況	76
126 し尿の収集状況	77
127 ごみの収集及び処理状況	77
128 火葬場使用状況	77
129 食肉センター使用状況	78
130 狂犬病の予防状況	78
131 不要犬引取数等	78

15 市民生活

132 福知山市の小売物価	79
133 たばこの消費状況	80
134 酒類の販売状況	80
135 市民相談の状況	80
136 法律相談の状況	81
137 司法書士法律・登記相談の状況	81
138 テレビ放送受信契約数	81

16 教育・文化

139 市内の学校の現況	82
140 幼稚園の状況	82
141 小学校の状況	83
142 中学校の状況	83
143 高等学校の状況	83
144 高等学校課程別生徒数	84
145 高等学校(私立)の出身地別在学者数	84
146 大学の状況	85
147 大学の出身地別在学者数	85
148 短期大学の状況	85
149 短期大学の出身地別在学者数	86
150 特別支援学校の状況	86
151 児童・生徒の体位	87
152 児童・生徒の疾病状況	88
153 市立図書館の状況	89
154 図書等貸出数	89
155 厚生会館利用状況	89

156	市民会館・中央公民館利用状況	89
157	勤労青少年ホーム利用状況	90
158	新町文化センター利用状況	90
159	郷土資料館(産業館)利用状況	90
160	佐藤太清記念美術館利用状況	90
161	丹波生活衣館利用状況	91
162	芦田均記念館利用状況	91
163	治水記念館利用状況	91
164	児童科学館利用状況	91
165	川口地域公民館・体育館利用状況	92
166	日新地域公民館・体育館利用状況	92
167	北陵地域公民館・体育館利用状況	92
168	六人部地域公民館・体育館利用状況	92
169	成和地域公民館・体育館利用状況	93
170	桃映地域体育館利用状況	93
171	三和地域公民館利用状況	93
172	夜久野ふれあいプラザ利用状況	93
173	大江地域公民館利用状況	94
174	温水プール利用状況	94
175	市民運動場利用状況	94
176	武道館利用状況	95
177	三段池公園総合体育館・三段池公園テニスコート利用状況	95
178	福知山市動物園の入園状況	95
179	福知山市都市緑化植物園の入園状況	95
180	やくの木と漆の館利用状況	96
181	夜久野町化石・郷土資料館利用状況	96
182	日本の鬼の交流博物館利用状況	96
183	大江山鬼瓦工房利用状況	96
184	和紙伝承館利用状況	96
185	大雲記念館利用状況	96
186	大雲塾舎利用状況	96
187	文化財の状況	97

17 司法・警察・消防

188	刑事事件処理状況(福知山簡易裁判所扱)	98
189	民事事件処理状況(福知山簡易裁判所扱)	98
190	刑事事件処理状況(京都地方裁判所福知山支部扱)	99
191	民事事件処理状況(京都地方裁判所福知山支部扱)	99
192	家事審判事件処理状況(京都家庭裁判所福知山支部扱)	99
193	家事調停事件処理状況(京都家庭裁判所福知山支部扱)	99
194	警察職員数	100
195	刑法犯罪発生検挙状況	100
196	特別法令違反事件検挙状況	100
197	交通事故類型別発生状況及び安全施設	101

198	交通事故による年齢別死傷者数	101
199	消防職員数	101
200	消防団員数	101
201	消防用車両数	102
202	消防水利の状況	102
203	火災概況	102
204	火災の原因別発生件数	102
205	火災損害額	103
206	覚知別火災発生件数	103
207	救急活動の状況	103

18 行 政

208	市議会の概要	104
209	党派・会派別市議会議員数	104
210	議案・請願及び陳情処理状況	104
211	職種別市職員数	105
212	永久選挙人名簿登録者数	105
213	在外選挙人名簿登録者数	105
214	投票区別選挙人名簿登録者数	106
215	各種選挙投票状況	107

19 財 政

216	一般会計歳入歳出予算	108
217	財源別歳入	109
218	経費別歳出	109
219	特別会計予算	110
220	公営企業会計予算	110
221	決算額の推移	111
222	一般会計決算額	111
223	特別会計決算額	112
224	公営企業会計決算額	112
225	市有財産の状況	112
226	一般会計市債借入現在高	113
227	特別会計市債借入現在高	113
228	公営企業会計市債借入現在高	114
229	市税収入状況	114
230	国税及び府税	114

《 付 録 》

1	市民生活	116
2	府下市町村の現勢	117
3	市内の主な官公署	124
4	府下市町村の所在地	126
5	主要年譜	127
	福知山市行政機構図	131

1 土地・気象

1. 位置及び面積

(平成25年4月1日現在)

面積	周囲	広 ぼ う		海 抜		市役所の位置	
		東 西	南 北	最 高	最 低	東 経	北 緯
km ²	km	km	km	m	m		
552.57	174.2	37.1	34.3	839.17	7.11	135度07分	35度17分

資料 市総務課(国土地理院)

2. 市域の極端

(平成25年4月1日現在)

区 分	東 端	西 端	南 端	北 端
地 域	三 和 町	夜 久 野 町	三 和 町	大 江 町
東 経	135° 19'	134° 55'	135° 12'	135° 07'
北 緯	35° 15'	35° 20'	35° 09'	35° 28'

資料 市総務課(国土地理院)

3. 市の面積の推移

合併年月日	地 区 名	面 積	累 計	合併年月日	地 区 名	面 積	累 計
		km ²	km ²			km ²	km ²
合 併 前	福 知 山	0.75	0.75	昭 30.4.1	上 川 口	21.28	254.75
大 7.4.1	曾 我 井	11.79	12.54		金 谷	13.44	
					三 岳	25.32	
					金 山	23.72	
昭 11.10.1	雀 部 庵 我 下 豊 富	9.18 16.59 23.36	61.67		雲 原	14.19	
				下 六 人 部	16.97		
				昭 31.9.30	佐 賀	9.49	264.24
昭 24.4.1	西 中 筋 下 川 口 上 豊 富	7.69 7.40 33.82	110.58	平 18.1.1	三 和	90.53	552.57
					夜 久 野	100.99	
					大 江	96.81	

資料 市総務課(国土地理院)

4. 主要山岳

(平成25年4月1日現在)

名 称	海 拔	名 称	海 拔	名 称	海 拔
	m		m		m
赤 石 岳	736.2	江 笠 山	727.5	宝 山	349.7
三 岳 山	839.2	伏 見 山	710.1	居 母 山	730.6
天 ケ 峰	632.4	三 国 山	557.0	鉄 鉆 山	718.2
烏 ケ 岳	536.5	穴 裏 山	555.9	富 岡 山	707.3
鬼 ケ 城	544.3	北 山	471.6	大 江 山	832.5
姫 髪 山	406.1	高 獄	416.1	城 山	427.3
親 不 知	604.6	鹿 倉 山	547.8	湯 船 山	368.3
烏 帽 子 山	512.5	万 灯 山	320.6		

資料 市林業振興課

5. 地目別土地面積

(各年1月1日現在)

年 次	総 数	田	畑	宅 地	池 沼	山 林	原 野	雑 種 地
	千㎡	千㎡	千㎡	千㎡	千㎡	千㎡	千㎡	千㎡
平成 21 年	166,702	33,681	12,727	14,721	94	95,094	6,247	4,138
22	166,513	33,433	12,673	14,847	94	95,060	6,249	4,157
23	166,319	33,395	12,356	14,937	94	94,750	6,266	4,483
24	165,872	34,355	12,633	15,013	94	94,422	6,224	3,131
25	165,751	33,282	12,616	15,018	81	94,347	6,226	4,181

(注) 非課税土地を除く。

資料 市税務課

6. 気象概況

区 分 年 月	気 温			降 水		風			日 照 時 間
	平 均	最 高 (極)	最 低 (極)	24時間 最 大	総 量	最大(10分間平均)		平均 風速	
						風 速	風 向		
	℃	℃	℃	mm	mm	m/s		m/s	時間
平成 20 年	14.6	37.5	△ 3.2	67.5	1,342.5	8.0	北北西	1.5	1,570.5
21	14.5	35.4	△ 4.3	143.5	1,749.5	8.7	南	1.5	1,445.6
22	15.1	38.3	△ 5.0	91.0	1,552.0	8.9	南南東	1.5	1,577.9
23	14.5	37.0	△ 5.6	131.0	1,977.0	9.3	北西	1.5	1,535.8
24	14.4	37.2	△ 7.3	94.5	1,535.5	9.6	南南東	1.5	1,514.8
1 月	2.8	12.1	△ 4.2	16.0	106.0	5.9	西	1.1	71.4
2	2.1	11.2	△ 7.3	26.0	123.5	5.8	北西	1.3	84.3
3	6.7	20.0	△ 2.2	30.0	145.5	7.2	北西	1.5	95.1
4	13.1	30.2	△ 1.9	28.5	81.0	9.6	南南東	2.0	166.5
5	17.1	28.9	5.2	29.5	71.0	6.7	南南東	1.6	144.6
6	21.4	31.6	14.1	94.5	194.0	5.9	北	1.4	106.7
7	26.4	37.2	17.6	35.5	177.5	6.8	南南東	1.6	158.6
8	28.2	36.7	20.3	37.5	107.5	7.4	南南東	1.7	229.7
9	24.4	34.2	15.0	73.5	172.0	8.7	南南東	1.5	139.0
10	16.5	26.9	7.0	57.5	111.5	6.6	南	1.3	143.7
11	9.5	20.5	1.5	39.5	127.5	5.4	南南東	1.1	85.0
12	4.2	15.4	△ 4.0	21.5	118.5	7.4	北西	1.3	90.2

資料 市総務課 (気象庁)

7. 主要河川

(平成25年4月1日現在)

河川名	流路延長	流域面積	河川名	流路延長	流域面積
	m	km ²		m	km ²
由良川	56,400	1,880.0	直見川	6,348	17.0
田中川	2,245	3.7	和久川	11,698	44.2
三河川	1,243	3.1	嶋谷川	3,095	2.3
枯木川	1,371	1.9	加津良川	1,657	2.0
宮川	9,395	67.5	榎原川	4,535	10.2
雲原川	11,998	32.2	堺川	2,225	3.2
玉川	383	1.7	弘法川	6,227	11.1
北原川	2,523	7.1	土師川	27,855	382.0
蓼原川	1,285	3.2	竹田川	2,000	154.8
尾藤川	3,440	8.6	大内川	3,027	7.4
谷河川	2,335	2.7	田野川	3,065	4.2
在田川	2,849	6.1	平石川	2,483	4.7
花倉川	7,240	11.4	寺尾川	4,690	11.0
大呂川	6,340	12.8	川合川	10,068	34.1
牧川	29,060	155.7	台頭川	2,073	4.1
佐々木川	8,693	24.3	細見川	5,688	15.4
宮垣川	1,738	3.4	西松川	2,920	4.5
千原川	4,437	10.5	峠ヶ鼻川	2,905	3.9
深山川	1,095	2.5	友瀨川	4,899	32.0
畑川	6,435	24.8	猪鼻川	1,220	9.8
小畑川	3,338	4.6	加用川	1,315	1.8
額田川	1,388	3.9	大砂利川	1,906	2.6
末川	2,118	5.3	相長川	4,793	9.9
東川	2,034	4.7	法川	1,500	3.3
大油子川	1,853	3.3	大谷川	3,590	10.8

資料 国土交通省近畿地方整備局福知山河川国道事務所・京都府中丹西土木事務所

(注) 由良川の流路延長は、福知山河川国道事務所管理区間のみ表示している。

(注) 竹田川・友瀨川・土師川・猪鼻川の流路延長は、中丹西土木事務所管理区間のみ表示している。

2 人 口

8. 人口及び世帯数の推移 (各年10月1日現在)

年	世帯数	人 口			1世帯当り 人 口	人口密度 (1km ² 当り)	摘 要
		総 数	男	女			
	世帯	人	人	人	人	人	
昭和 50 年	17,194	60,003	28,909	31,094	3.49	227	国勢調査
51	17,680	60,915	29,428	31,488	3.45	230	推計人口
52	18,036	61,351	29,675	31,676	3.40	232	"
53	18,253	61,883	29,900	31,983	3.39	234	"
54	18,398	62,714	30,367	32,347	3.41	237	"
55	19,177	63,788	31,037	32,751	3.33	241	国勢調査
56	19,466	64,214	31,268	32,946	3.30	243	推計人口
57	19,748	64,550	31,453	33,097	3.27	244	"
58	19,975	64,837	31,563	33,274	3.25	245	"
59	20,250	65,167	31,686	33,481	3.22	246	"
60	20,595	65,995	32,024	33,971	3.20	250	国勢調査
61	21,308	66,352	32,238	34,114	3.11	251	推計人口
62	21,507	66,455	32,285	34,170	3.09	251	"
63	21,783	66,745	32,445	34,300	3.06	252	"
平成 元	22,124	67,085	32,561	34,524	3.03	254	"
2	21,343	66,506	32,122	34,384	3.12	252	国勢調査
3	21,528	66,494	32,093	34,401	3.09	252	推計人口
4	21,749	66,444	32,106	34,338	3.06	251	"
5	22,097	66,678	32,297	34,381	3.02	252	"
6	22,397	66,779	32,358	34,421	2.98	253	"
7	22,833	66,761	32,486	34,275	2.92	253	国勢調査
8	23,335	67,164	32,755	34,409	2.88	254	推計人口
9	23,822	67,394	32,917	34,477	2.83	255	"
10	24,235	67,776	33,079	34,697	2.80	256	"
11	24,705	68,087	33,185	34,902	2.76	258	"
12	24,712	68,098	33,408	34,690	2.76	258	国勢調査
13	25,169	68,348	33,494	34,854	2.72	259	推計人口
14	25,409	68,171	33,405	34,766	2.68	258	"
15	25,602	68,297	33,457	34,840	2.67	258	"
16	25,895	68,365	33,495	34,870	2.64	259	"
17	25,784	67,858	33,557	34,301	2.63	257	国勢調査
18	30,899	81,515	40,087	41,428	2.64	148	推計人口
19	31,013	80,881	39,785	41,096	2.61	146	"
20	31,285	80,372	39,565	40,807	2.56	145	"
21	31,445	79,811	39,242	40,569	2.54	144	"
22	30,890	79,652	39,045	40,607	2.58	144	国勢調査
23	31,194	79,624	39,103	40,521	2.55	144	推計人口
24	31,449	79,471	39,018	40,453	2.53	143	"
25	31,624	79,060	38,856	40,204	2.50	143	"

(注) 推計人口とは、直前の国勢調査を基礎とし、毎月の出産、死亡、転入、
転出を加減したものである。

資料 市総務課

9. 自治会、男女別人口及び世帯数

(平成25年9月末現在)

自治会	世帯数	人 口			自治会	世帯数	人 口		
		総 数	男	女			総 数	男	女
総 数	世帯 35,473	人 81,205	人 39,715	人 41,490	北 岡 町	世帯 70	人 175	人 77	人 98
惇 明 地 区	4,125	9,176	4,448	4,728	旭 が 丘	287	676	351	325
京 町	35	59	23	36	つつじが丘	120	191	78	113
呉 服 町	24	49	23	26	夕 陽 が 丘	407	983	496	487
長 町	71	146	70	76	南 天 田 町	227	603	329	274
上 新 町	39	91	46	45	丸 田 ケ 丘	72	144	75	69
下 新 町	25	65	33	32	広 峯 町	189	447	203	244
鍛 冶 町	50	102	51	51	昭 和 地 区	4,577	10,258	4,982	5,276
上 紺 屋 町	69	122	55	67	下 柳 町	22	47	21	26
東 中 ノ 町	134	282	135	147	菱 屋 町	52	112	45	67
中 ノ 町	65	109	41	68	下 紺 屋 町	53	121	58	63
西 中 ノ 町	139	271	136	135	西 町	74	148	66	82
南 栄 町	63	155	73	82	寺 町	58	121	59	62
北 栄 町	125	271	129	142	鋳 物 師 町	116	234	104	130
駅 前 町	119	280	138	142	和 久 市 町	480	1,145	580	565
内 記 一 丁 目	137	284	128	156	昭 和 新 町	313	776	372	404
内 記 二 丁 目	52	108	52	56	東 本 町	70	146	68	78
内 記 三 丁 目	71	160	73	87	西 本 町	215	430	202	228
内 記 四 丁 目	115	215	100	115	南 本 町	101	210	91	119
内 記 五 丁 目	86	164	78	86	北 本 町 一 区	129	275	135	140
内 記 六 丁 目	102	217	92	125	北 本 町 二 区	227	510	240	270
内 記 六 丁 目 北	50	88	38	50	上 篠 尾 一 区	230	489	222	267
岡 ノ 一 町	41	86	37	49	上 篠 尾 二 区	275	646	341	305
岡 ノ 二 町	90	173	69	104	下 篠 尾	282	663	330	333
岡 ノ 三 町	52	115	50	65	篠 尾 新 町	477	1,089	542	547
岡 ノ 上 町	116	264	117	147	東 羽 合	209	476	233	243
東 岡 町	234	546	276	270	西 羽 合	152	348	167	181
西 岡 町	320	733	366	367	南 羽 合	127	268	111	157
陵 北 町	96	209	113	96	北 羽 合	96	216	108	108
南 岡 町	137	328	149	179	向 野	165	341	166	175
緑 ケ 丘 町	96	265	148	117	厚 中 間 屋 町	500	1,017	516	501

自治会	世帯数	人 口			自治会	世帯数	人 口		
		総 数	男	女			総 数	男	女
厚 東 町	154	430	205	225	遷 喬 地 区	1,950	4,721	2,241	2,480
	世帯	人	人	人	土	173	431	209	222
大 正 地 区	3,066	6,475	3,244	3,231	東 野 町	225	502	245	257
荒 木	51	122	59	63	聖 佳 町	140	331	147	184
森 垣	68	157	77	80	石 原	793	1,939	935	1,004
日 吉 ヶ 丘	203	332	146	186	観 音 寺	276	660	313	347
高 畑	63	143	74	69	興	79	190	87	103
水 内	463	982	493	489	戸 田	132	307	141	166
本 堀	167	374	189	185	南 土 野 町	132	361	164	197
南 本 堀	176	432	208	224					
野 家	236	529	268	261	成 仁 地 区	1,337	3,752	1,905	1,847
東小谷ヶ丘	87	218	105	113	大 池 坂 町	262	655	331	324
西小谷ヶ丘	262	566	284	282	中 坂 町	134	381	213	168
南小谷ヶ丘	119	280	145	135	長 山 町	96	296	150	146
北小谷ヶ丘	158	364	177	187	平 野 町	533	1,447	716	731
内 田 町	130	329	156	173	桔 梗 が 丘	312	973	495	478
蛇 ヶ 端	243	441	235	206					
堀 口	335	647	321	326	庵 我 地 区	1,050	2,320	1,134	1,186
東 堀	305	559	307	252	猪 崎	301	654	314	340
					城 山	162	391	188	203
雀 部 地 区	3,641	8,329	4,030	4,299	下 猪 崎	99	236	110	126
土師新町南	595	1,482	729	753	中	173	371	188	183
土師新町東	313	654	329	325	中 村 団 地	85	149	62	87
土 師 町	144	374	181	193	池 部	99	221	122	99
土 師 宮 町	364	795	410	385	安 井	44	90	47	43
前 田	598	1,402	688	714	筈 卷	87	208	103	105
小 松 ヶ 丘	179	433	164	269					
東佳屋野町	374	765	372	393	佐 賀 地 区	357	856	384	472
西佳屋野町	536	1,159	566	593	私 市	98	236	111	125
南佳屋野町	207	438	197	241	報 恩 寺	203	500	224	276
秋 津 が 丘	145	373	171	202	印 内	28	62	26	36
川 北	186	454	223	231	山 野 口	28	58	23	35

自治会	世帯数	人 口			自治会	世帯数	人 口		
		総 数	男	女			総 数	男	女
	世帯	人	人	人		世帯	人	人	人
下豊富地区	3,039	7,516	3,701	3,815	上豊富地区	761	1,917	957	960
上 荒 河	341	760	380	380	石 場	54	137	72	65
下 荒 河	50	128	65	63	畑 中	100	238	128	110
かしの木台	698	1,789	857	932	辻	14	37	14	23
岩 井	185	459	234	225	北 山	34	83	41	42
奥 野 部	56	149	70	79	小 牧	39	85	43	42
和 久 寺	52	164	81	83	下 戸	22	47	22	25
大 門	91	199	98	101	法 用	24	37	17	20
さつきヶ丘	50	117	65	52	談	34	78	39	39
拝 師	146	371	178	193	樽 水	46	113	51	62
山 崎	38	92	46	46	甘 栗	48	125	64	61
額 塚	42	98	42	56	口 榎 原	108	260	122	138
今 安	151	387	190	197	奥 榎 原	103	217	99	118
半 田	123	297	131	166	茅 ノ 台	135	460	245	215
新 庄	301	657	334	323					
厚	121	246	137	109	上六人部地区	510	1,139	517	622
正 明 寺	300	816	397	419	萩 原	129	280	128	152
市 寺	43	105	44	61	上 野	43	97	43	54
室	37	95	48	47	生 野	39	82	39	43
岩 井 新 町	135	325	163	162	堀 越	25	46	19	27
荒河ヒルズ	79	262	141	121	三 俣	152	345	148	197
					池 田	59	136	63	73
下川口地区	379	888	410	478	岩 崎	39	96	51	45
下 天 津	50	123	57	66	正 後 寺	16	39	18	21
一 尾	11	25	12	13	坂 室	8	18	8	10
瘤 木	16	38	18	20					
勅 使	55	145	56	89	中六人部地区	372	890	412	478
牧	169	381	187	194	島 田	37	88	42	46
石 本	32	76	35	41	野 間 仁 田	28	60	28	32
波 江	38	83	37	46	下 地	73	158	73	85
漆 端	8	17	8	9	中 地	32	68	33	35
					後 正 寺	50	130	59	71

自治会	世帯数	人 口			自治会	世帯数	人 口		
		総 数	男	女			総 数	男	女
	世帯	人	人	人		世帯	人	人	人
大内山田	38	93	42	51	宮 垣	18	34	17	17
笹 場	40	107	49	58	田 和	35	74	35	39
口 田 野	41	107	47	60	大見長祖	26	45	22	23
田 野 山 田	33	79	39	40	野 笹	44	111	55	56
					鴨 野 町	155	361	171	190
下六人部地区	2,070	5,209	2,605	2,604					
多 保 市	125	263	125	138	三 岳 地 区	283	621	308	313
長 田 南	130	283	134	149	一 ノ 宮	93	215	107	108
長 田 北	74	165	81	84	日 尾	23	63	37	26
上 松	255	672	333	339	新 宮	10	32	15	17
長 田 段	569	1,411	720	691	常 願 寺	19	35	15	20
市 の 谷	310	766	374	392	下 佐 々 木	35	85	42	43
岩 間	83	196	99	97	中 佐 々 木	22	37	15	22
大 野	96	192	108	84	上 佐 々 木	57	110	54	56
駒 場 新 町	428	1,261	631	630	喜 多	24	44	23	21
上川口地区	671	1,593	785	808	金 山 地 区	233	461	223	238
野 花	183	471	245	226	天 座 一 区	43	81	40	41
立 原	114	271	122	149	天 座 二 区	42	82	46	36
十 二	15	29	15	14	下 野 条	25	57	27	30
六 十 内	57	139	70	69	坂 浦	18	32	14	18
十 三 丘	31	60	28	32	上 野 条	20	36	18	18
住 所 大 山	24	54	27	27	行 積	42	84	35	49
下 小 田	63	147	71	76	長 尾	43	89	43	46
小 田	27	57	28	29					
夷	30	71	31	40	雲 原 地 区	128	287	133	154
上 下 大 内	63	136	70	66	雲 原	128	287	133	154
大 呂	64	158	78	80					
金 谷 地 区	433	999	474	525	菟 原 地 区	514	1,240	602	638
猪 野 々	102	261	115	146	菟 原 下 一	102	231	112	119
梅 谷	53	113	59	54	菟 原 下 二	78	149	69	80
					菟 原 中	116	319	153	166

自治会	世帯数	人 口			自治会	世帯数	人 口		
		総 数	男	女			総 数	男	女
	世帯	人	人	人		世帯	人	人	人
高 杉	35	98	51	47	井 田	72	172	78	94
友 渕	66	147	71	76	下 町	75	187	93	94
大 身	117	296	146	150	上 町	45	107	45	62
					且	22	69	33	36
細見地区	903	1,886	916	970	奥	29	88	46	42
西 松	25	55	26	29	向	110	254	121	133
田ノ谷	8	17	7	10	上 千 原	26	65	28	37
中 出	88	188	85	103	中 千 原	19	47	23	24
辻	103	265	138	127	下 千 原	57	115	54	61
千 東	322	568	285	283					
寺 尾	67	137	62	75	中夜久野地区	326	814	382	432
草 山	48	100	49	51	日 置	74	172	83	89
芦 渕	205	464	216	248	末	49	123	54	69
梅 原	37	92	48	44	高 内	58	158	77	81
					大 油 子	67	176	82	94
川合地区	320	679	316	363	小 倉	78	185	86	99
大 原	65	138	61	77					
台 頭	54	126	57	69	上夜久野地区	639	1,578	731	847
上 川 合	81	170	82	88	門 垣	61	162	81	81
岬	52	114	51	63	副 谷	58	172	87	85
下 川 合	61	118	58	60	山 中	45	114	53	61
加 用	7	13	7	6	金 谷	4	4	1	3
					大 岬	17	44	18	26
下夜久野地区	653	1,543	724	819	桑 谷	17	41	17	24
今 里	15	39	20	19	西 垣	29	85	41	44
柿 本	18	33	14	19	宮 垣	17	48	21	27
稲 垣	26	44	21	23	栗 尾	18	41	20	21
金 尾	20	35	16	19	才 谷	18	35	15	20
西 谷	19	46	22	24	中 田	54	125	56	69
桑 村	19	41	21	20	上 町	18	44	17	27
小 畑	15	20	7	13	三 谷	21	45	27	18
今 西 中	66	181	82	99	羽 白	31	74	31	43

自治会	世帯数	人 口			自治会	世帯数	人 口		
		総 数	男	女			総 数	男	女
	世帯	人	人	人		世帯	人	人	人
田 谷 垣	26	58	30	28	西 部	43	113	53	60
現 世	17	39	19	20	夏 間	34	98	51	47
今 西	12	23	10	13	夏間グリーンビル	75	227	118	109
田 谷	5	9	5	4					
平 野	40	101	45	56	美 鈴 地 区	399	866	411	455
水 上	33	62	24	38	佛 性 寺	52	101	52	49
水 坂	33	90	37	53	毛 原	16	31	15	16
駅 前	52	131	61	70	北 原	8	13	7	6
奥 水 坂	8	19	8	11	内 宮	37	84	40	44
夜 久 野	5	12	7	5	二 俣 一	68	120	50	70
					二 俣 二	29	69	35	34
美 河 地 区	1,140	2,871	1,373	1,498	二 俣 三	39	116	55	61
上 野	51	144	80	64	美 鈴 新	21	58	29	29
波 美	59	154	70	84	天 田 内	107	240	114	126
金 屋	160	443	200	243	橋 谷	22	34	14	20
関	29	60	29	31					
下 町	108	235	109	126	有 仁 地 区	484	1,201	568	633
中 央	83	199	88	111	南 一	29	89	45	44
清 水	60	143	71	72	南 二	46	107	49	58
新 町	51	124	59	65	南 三	47	107	47	60
蓼 原	55	137	71	66	南 四	33	76	36	40
小 谷	9	13	7	6	北 一	41	111	50	61
小 原 田	39	77	41	36	北 二	24	60	28	32
公 庄 下	38	95	43	52	北 三	17	48	24	24
公 庄 上	54	143	68	75	北 四	28	68	31	37
日 藤	9	17	6	11	二 箇 上	48	121	61	60
千 原	30	69	35	34	二 箇 下	63	155	72	83
尾 藤 口	49	131	62	69	市 原	9	22	10	12
尾 藤 奥	36	100	49	51	三 河	43	110	50	60
東 部	18	37	17	20	高 津 江	56	127	65	62
常 津	28	72	27	45					
在 田	22	40	19	21	準 世 帯	1,113	1,120	799	321

資料 市市民課

10. 人口動態

年月	区分	自然動態			社会動態			婚姻	離婚
		出生	死亡	増減	転入	転出	増減		
		人	人	人	人	人	人	件	件
平成 20 年		795	936	△ 141	3,061	3,292	△ 231	422	153
21		736	946	△ 210	2,864	3,276	△ 412	404	164
22		777	944	△ 167	2,899	2,912	△ 13	418	170
23		789	929	△ 140	2,813	2,779	34	414	152
24		797	968	△ 171	2,869	2,879	△ 10	421	151
1 月		71	114	△ 43	154	131	23	25	10
2		73	90	△ 17	193	220	△ 27	31	9
3		59	87	△ 28	522	781	△ 259	47	26
4		61	74	△ 13	459	220	239	40	16
5		62	63	△ 1	233	160	73	31	17
6		57	71	△ 14	161	188	△ 27	30	10
7		77	72	5	273	250	23	36	14
8		58	70	△ 12	203	249	△ 46	18	11
9		72	65	7	149	158	△ 9	33	10
10		78	91	△ 13	183	197	△ 14	38	9
11		60	89	△ 29	162	159	3	49	6
12		69	82	△ 13	177	166	11	43	13

(注) 婚姻、離婚は本市届出件数である。

資料 市市民課

(注) 各数値とも外国人を含む。

11. 出生の状況

年次	区分	出生数					出生率 (人口千対)
		総数	男	女	低体重児(再掲)		
					男	女	
		人	人	人	人	人	‰
平成 20 年		793	395	398	35	39	9.9
21		726	371	355	23	53	9.1
22		762	418	344	47	41	9.7
23		791	379	412	26	57	9.9
24		782	416	366	36	40	9.8

(人口動態統計)

資料 市総務課

(注) 低体重児とは、体重2,500g未満。

12. 本籍及び住民登録人口

(各年12月末現在)

区分 年次	戸 籍		住 民 登 録			
	本 籍 数	本 籍 人 口	世 帯 数	人 口		
				総 数	男	女
	件	人	世帯	人	人	人
平成 20 年	42,489	106,318	33,835	81,648	39,919	41,729
21	42,430	105,455	34,029	81,018	39,534	41,484
22	42,362	104,685	34,360	80,913	39,618	41,295
23	42,205	103,988	34,662	80,857	39,608	41,249
24	42,088	103,208	34,941	80,700	39,560	41,140

(注)各数値とも外国人を含まない。

資料 市市民課

13. 外国人住民人口

(各年12月末現在)

区分 年次	世 帯 数	総 数	男	女	国 別					
					韓国・朝鮮	中 国	ブラジル	フィリピン	アメリカ	そ の 他
					人	人	人	人	人	人
平成 20 年	486	1,005	376	629	404	235	50	247	13	56
21	479	1,001	386	615	396	222	63	232	14	74
22	421	937	346	591	381	185	65	222	12	72
23	391	885	321	564	365	181	49	215	12	63
24	385	862	310	552	345	179	32	217	12	77

資料 市市民課

14. 年齢（各歳）、男女別人口

(平成25年9月末現在)

年 齢	総 数	男	女	年 齢	総 数	男	女
0～4 歳	3,840	1,983	1,857	30～34 歳	4,639	2,418	2,221
0	771	416	355	30	949	479	470
1	749	396	353	31	900	486	414
2	812	391	421	32	846	430	416
3	758	408	350	33	955	504	451
4	750	372	378	34	989	519	470
5～9 歳	3,692	1,868	1,824	35～39 歳	5,549	2,890	2,659
5	730	371	359	35	992	518	474
6	722	365	357	36	998	540	458
7	704	360	344	37	1,121	593	528
8	792	404	388	38	1,193	604	589
9	744	368	376	39	1,245	635	610
10～14 歳	3,881	1,998	1,883	40～44 歳	5,647	2,929	2,718
10	747	392	355	40	1,243	677	566
11	792	419	373	41	1,147	595	552
12	768	388	380	42	1,113	571	542
13	749	400	349	43	1,085	542	543
14	825	399	426	44	1,059	544	515
15～19 歳	3,915	2,005	1,910	45～49 歳	4,628	2,338	2,290
15	770	400	370	45	988	514	474
16	796	406	390	46	1,010	495	515
17	783	391	392	47	748	407	341
18	802	420	382	48	981	476	505
19	764	388	376	49	901	446	455
20～24 歳	3,799	2,087	1,712	50～54 歳	4,675	2,370	2,305
20	760	393	367	50	858	438	420
21	753	424	329	51	927	480	447
22	760	413	347	52	934	461	473
23	715	398	317	53	932	450	482
24	811	459	352	54	1,024	541	483
25～29 歳	4,325	2,342	1,983	55～59 歳	4,723	2,391	2,332
25	811	462	349	55	924	453	471
26	890	475	415	56	923	471	452
27	807	433	374	57	965	489	476
28	883	464	419	58	969	508	461
29	934	508	426	59	942	470	472

年 齡	総 数	男	女	年 齡	総 数	男	女
60～64 歳	5,928	2,886	3,042	90～94 歳	1,058	226	832
60	994	517	477	90	271	59	212
61	1,055	535	520	91	266	60	206
62	1,085	506	579	92	231	47	184
63	1,255	627	628	93	182	37	145
64	1,539	701	838	94	108	23	85
65～69 歳	5,405	2,626	2,779	95～99 歳	323	69	254
65	1,479	735	744	95	106	22	84
66	1,313	645	668	96	79	13	66
67	735	369	366	97	63	16	47
68	809	368	441	98	44	11	33
69	1,069	509	560	99	31	7	24
70～74 歳	4,464	2,101	2,363	100歳以上	61	5	56
70	976	478	498				
71	1,005	463	542				
72	979	456	523	総 数	81,205	39,715	41,490
73	817	384	433				
74	687	320	367				
75～79 歳	4,181	1,764	2,417				
75	770	339	431				
76	837	363	474				
77	886	393	493				
78	845	343	502				
79	843	326	517				
80～84 歳	3,818	1,482	2,336				
80	795	315	480				
81	797	325	472				
82	761	292	469				
83	698	258	440				
84	767	292	475				
85～89 歳	2,654	937	1,717				
85	669	245	424				
86	634	234	400				
87	572	212	360				
88	438	161	277				
89	341	85	256				

資料 市市民課

3 国勢調査

15. 年齢構成

(各年10月1日現在)

(単位：人、%)

区 分		年 次	平成2年	平成7年	平成12年	平成17年	平成22年
総 数	15歳未満	人口	12,772	11,745	11,134	10,614	11,283
		割合	19.2	17.6	16.3	15.6	14.2
	15～64歳	人口	43,702	43,112	43,365	42,670	47,112
		割合	65.7	64.6	63.7	62.9	59.4
	65歳以上	人口	9,919	11,904	13,526	14,468	20,912
		割合	14.9	17.8	19.9	21.3	26.4
男	15歳未満	人口	6,593	6,118	5,685	5,433	5,756
		割合	20.5	18.8	17.0	16.2	14.8
	15～64歳	人口	21,559	21,530	22,176	22,078	24,380
		割合	67.1	66.3	66.4	65.8	62.8
	65歳以上	人口	3,886	4,838	5,492	5,974	8,697
		割合	12.1	14.9	16.4	17.8	26.4
女	15歳未満	人口	6,179	5,627	5,449	5,181	5,527
		割合	18.0	16.4	15.7	15.1	13.7
	15～64歳	人口	22,143	21,582	21,189	20,592	22,732
		割合	64.4	63.0	61.1	60.0	56.2
	65歳以上	人口	6,033	7,066	8,034	8,494	12,215
		割合	17.5	20.6	23.2	24.8	30.2

(国勢調査)

資料 市総務課

(注) 年齢不詳を除く。

16. 産業（大分類）別就業者数（15歳以上）

（各年10月1日現在）

（単位：人、％）

産 業	平成 2 年	平成 7 年	平成 12 年	平成 17 年	平成 22 年
総 数	34,273	35,430	35,218	34,709	39,466
農 業	3,566	3,047	2,289	2,269	—
林 業	23	28	22	22	—
農 業 , 林 業	—	—	—	—	2,485
漁 業	8	7	2	1	4
第 一 次 産 業 合 計	3,597	3,082	2,313	2,292	2,489
構 成 比	10.5	8.7	6.6	6.6	6.3
鉱 業 , 砕 石 行 , 砂 利 採 取 業	23	26	39	26	25
建 設 業	3,354	3,931	4,069	3,459	3,277
製 造 業	7,692	7,614	7,706	7,102	7,552
第 二 次 産 業 合 計	11,069	11,571	11,814	10,587	10,854
構 成 比	32.3	32.7	33.5	30.5	27.5
電 気 ・ ガ ス ・ 熱 供 給 ・ 水 道 業	212	269	229	249	233
運 輸 ・ 通 信 業	2,065	1,973	1,900	—	—
情 報 通 信 業	—	—	—	343	201
運 輸 業 , 郵 便 業	—	—	—	1,479	1,917
卸 売 ・ 小 売 業 ・ 飲 食 店	7,565	7,908	7,760	—	—
卸 売 業 , 小 売 業	—	—	—	5,822	5,819
金 融 ・ 保 険 ・ 不 動 産 業	1,101	1,112	1,052	—	—
金 融 業 , 保 険 業	—	—	—	643	655
不 動 産 業 , 物 品 賃 貸 業	—	—	—	269	363
学 術 研 究 , 専 門 ・ 技 術 サ ー ビ ス 業	—	—	—	—	755
宿 泊 業 , 飲 食 サ ー ビ ス 業	—	—	—	1,727	1,850
生 活 関 連 サ ー ビ ス 業 , 娯 楽 業	—	—	—	—	1,261
教 育 , 学 習 支 援 業	—	—	—	1,509	1,674
医 療 , 福 祉	—	—	—	2,999	4,447
複 合 サ ー ビ ス 事 業	—	—	—	347	313
サ ー ビ ス 業	6,881	7,674	8,161	4,292	2,231
公 務 (他 に 分 類 さ れ る も の を 除 く)	1,688	1,723	1,880	1,830	2,223
第 三 次 産 業 合 計	19,512	20,659	20,982	21,509	23,942
構 成 比	56.9	58.3	59.6	62.0	60.7
分 類 不 能	95	118	109	321	2,181

（国勢調査）

資料 市総務課

（注）平成14年及び平成22年に産業分類改正。

17. 労働力状態、男女別人口（15歳以上）

（各年10月1日現在）

区 分		総 数	勞 働 力 人 口							非労働力 人 口
			総 数	就 業 者				完 全 失 業 者		
				総 数	主に仕事	家事の ほか仕事	通学の かたわら 仕事		休業者	
平成2年	総数	53,621	35,181	34,273	28,595	5,188	137	353	908	18,390
	男	25,445	20,552	19,930	19,419	252	41	218	622	4,861
	女	28,176	14,629	14,343	9,176	4,936	96	135	286	13,529
平成7年	総数	55,016	36,663	35,430	29,282	5,554	215	379	1,233	18,320
	男	26,368	21,633	20,850	20,235	309	79	227	783	4,723
	女	28,648	15,030	14,580	9,047	5,245	136	152	450	13,597
平成12年	総数	56,891	36,537	35,218	29,701	4,861	203	453	1,319	20,002
	男	27,668	21,748	20,917	20,142	410	115	250	831	5,696
	女	29,223	14,789	14,301	9,559	4,451	88	203	488	14,306
平成17年	総数	57,138	36,501	34,709	28,651	5,185	363	510	1,792	19,846
	男	28,052	21,534	20,356	19,416	460	207	273	1,178	5,912
	女	29,086	14,967	14,353	9,235	4,725	156	237	614	13,934
平成22年	総数	68,024	41,476	39,466	33,012	5,405	264	785	2,010	24,567
	男	33,077	24,200	22,852	21,713	577	139	423	1,348	7,878
	女	34,947	17,276	16,614	11,299	4,828	125	362	662	16,689

（国勢調査）

資料 市総務課

（注）総数には労働状態不詳を含む。

18. 産業（大分類）別常住地による就業者数（15歳以上）

（平成22年10月1日現在）

区 分	常住地による 就業者数	自 宅 で 従 業	自 宅 以 外 の 自 市 区 町 村 で 従 業	府 内 他 市 町 村 で 従 業	他 県 で 従 業	
総 数	39,466	5,130	27,693	3,791	1,472	
A 農 業 ， 林 業	2,485	2,067	382	26	10	
B 漁 業	4	3	1	—	—	
C 鉱 業 ， 砕 石 業 ， 砂 利 採 取 業	25	2	20	2	1	
D 建 設 業	3,277	453	2,405	248	134	
E 製 造 業	7,552	325	5,618	982	551	
F 電 気 ・ ガ ス ・ 熱 供 給 ・ 水 道 業	233	—	179	48	6	
G 情 報 通 信 業	201	13	148	26	12	
H 運 輸 業 ， 郵 便 業	1,917	28	1,424	262	156	
I 卸 売 ・ 小 売 業	5,819	663	4,396	490	215	
J 金 融 業 ， 保 険 業	655	26	488	123	10	
K 不 動 産 業 ， 物 品 賃 貸 業	363	83	243	23	8	
L 学 術 研 究 ， 専 門 ・ 技 術 サ ー ビ ス 業	755	147	474	92	31	
M 宿 泊 業 ， 飲 食 サ ー ビ ス 業	1,850	258	1,455	73	51	
N 生 活 関 連 サ ー ビ ス 業 ， 娯 楽 業	1,261	241	874	95	36	
O 教 育 ， 学 習 支 援 業	1,674	63	1,271	292	40	
P 医 療 ， 福 祉	4,447	154	3,687	482	90	
Q 複 合 サ ー ビ ス 事 業	313	3	226	74	9	
R サ ー ビ ス 業 （他 に 分 類 さ れ な い も の）	2,231	263	1,690	190	66	
S 公 務 （他 に 分 類 さ れ る も の を 除 く）	2,223	12	1,945	223	29	
T 分 類 不 能 の 産 業	2,181	326	767	40	17	
（再掲） 産業別	第 一 次 産 業	2,489	2,070	383	26	10
	第 二 次 産 業	10,854	780	8,043	1,232	686
	第 三 次 産 業	23,942	1,954	18,500	2,493	759

（国勢調査）

資料 市総務課

（注）産業別には分類不能を含まない。

19. 住宅の状況

(各年10月1日現在)

住宅の状況	平成2年	平成7年	平成12年	平成17年	平成22年
	世帯	世帯	世帯	世帯	世帯
総数	21,166	22,773	24,597	25,629	30,790
住宅に住む一般世帯	20,726	22,239	23,801	24,882	30,301
持ち家	13,250	13,852	14,782	15,484	20,526
公営・都市機構・ 公社の借家	1,456	1,477	1,494	1,535	1,610
民営の借家	4,462	5,248	5,841	6,214	6,421
給与住宅	1,378	1,463	1,463	1,433	1,501
間借り	180	199	221	216	243
住宅以外に住む 一般世帯	440	534	796	747	489

(国勢調査)

資料 市総務課

20. 昼間人口

(各年10月1日現在)

年次	区分	夜間人口	流入人口	流出口	昼間人口	昼間人口率
		人	人	人	人	%
平成2年		66,393	12,246	3,381	75,258	113.4
7		66,761	12,391	4,350	74,941	112.3
12		68,025	12,199	5,110	75,215	110.6
17		67,752	12,822	5,535	75,039	110.8
22		79,307	10,364	5,660	84,011	105.9

(国勢調査)

資料 市総務課

(注) 年齢不詳を除く。

21. 人口集中地区 (DID)

(各年10月1日現在)

年次	区分	平成12年			平成17年			平成22年		
		I	II		I	II		I	II	
面積 (km ²)		12.11	6.21	5.90	12.26	6.27	5.99	12.41	6.26	6.15
人口 (人)		36,682	25,275	11,407	35,944	25,036	10,908	36,731	24,865	11,866
人口密度 (1km ² 当り)		3,029.1	4,070.0	1,933.4	2,931.8	3,993.0	1,821.0	2,959.8	3,972.0	1,929.4
市全面積比 (%)		4.6	2.4	2.2	4.6	2.4	2.3	2.2	1.1	1.1
市全人口比 (%)		53.9	37.1	16.8	53.0	36.9	16.1	46.1	31.2	14.9

(国勢調査)

資料 市総務課

22. 流入・流出口（15歳以上）

（平成22年10月1日現在）

区 分	流 入 人 口			流 出 人 口		
	総 数	通 勤 者	通 学 者	総 数	通 勤 者	通 学 者
	人	人	人	人	人	人
総 数	10,252	8,734	1,518	5,638	5,263	375
京 都 府	6,140	5,311	829	4,068	3,791	277
京 都 市	151	132	19	237	183	54
舞 鶴 市	1,201	968	233	677	635	42
綾 部 市	2,998	2,643	355	2,595	2,451	144
宮 津 市	320	265	55	164	161	3
亀 岡 市	94	75	19	36	30	6
京 丹 後 市	246	214	32	94	93	1
南 丹 市	127	109	18	80	57	23
京 丹 波 町	321	281	40	114	114	—
与 謝 野 町	606	551	55	49	47	2
その他の市町村	76	73	3	22	20	2
他 府 県	4,112	3,423	689	1,570	1,472	98
兵 庫 県	3,504	2,908	596	1,333	1,288	45
神 戸 市	69	67	2	63	50	13
豊 岡 市	369	317	52	95	88	7
篠 山 市	218	196	22	104	104	—
丹 波 市	2,161	1,785	376	717	714	3
朝 来 市	525	411	114	227	224	3
その他の市町村	162	132	30	127	108	19
大 阪 府	229	195	34	166	136	30
そ の 他 の 県	379	320	59	71	48	23

（国勢調査）

資料 市総務課

23. 府下市区町村の人口及び世帯数
(各年10月1日現在)

市区町村	人口						世帯数
	平成22年			平成17年	平成17年～22年の増減		
	総数	男	女		実数	率	
	人	人	人	人	人	%	世帯
26 京都府計	2,636,092	1,265,387	1,370,705	2,647,660	△ 11,568	△ 0.4	1,122,057
市部計	2,500,487	1,200,373	1,300,114	2,507,755	△ 7,268	△ 0.3	1,073,899
郡部計	135,605	65,014	70,591	139,905	△ 4,300	△ 3.2	48,158
100 京都市	1,474,015	701,088	772,927	1,474,811	△ 796	△ 0.1	681,581
101 北区	122,037	58,053	63,984	124,266	△ 2,229	△ 1.8	56,406
102 上京区	83,264	38,404	44,860	83,534	△ 270	△ 0.3	43,389
103 左京区	168,802	81,838	86,964	169,587	△ 785	△ 0.5	82,067
104 中京区	105,306	48,686	56,620	102,129	3,177	3.1	55,772
105 東山区	40,528	17,138	23,390	42,464	△ 1,936	△ 4.6	21,114
106 下京区	79,287	36,727	42,560	75,437	3,850	5.1	43,651
107 南区	98,744	49,350	49,394	98,193	551	0.6	45,036
108 右京区	202,943	96,381	106,562	202,356	587	0.3	90,808
109 伏見区	284,085	136,306	147,779	285,419	△ 1,334	△ 0.5	123,597
110 山科区	136,045	64,866	71,179	136,670	△ 625	△ 0.5	58,321
111 西京区	152,974	73,339	79,635	154,756	△ 1,782	△ 1.2	61,420
201 福知山市	79,652	39,045	40,607	81,977	△ 2,325	△ 2.8	30,890
202 舞鶴市	88,669	44,347	44,322	91,733	△ 3,064	△ 3.3	35,504
203 綾部市	35,836	17,036	18,800	37,755	△ 1,919	△ 5.1	14,006
204 宇治市	189,609	91,971	97,638	189,591	18	0.0	72,907
205 宮津市	19,948	9,375	10,573	21,512	△ 1,564	△ 7.3	8,180
206 亀岡市	92,399	44,889	47,510	93,996	△ 1,597	△ 1.7	33,625
207 城陽市	80,037	38,622	41,415	81,636	△ 1,599	△ 2.0	29,972
208 向日市	54,328	26,159	28,169	55,041	△ 713	△ 1.3	21,282
209 長岡京市	79,844	38,837	41,007	78,335	1,509	1.9	31,514
210 八幡市	74,227	36,381	37,846	74,252	△ 25	0.0	28,795
211 京田辺市	67,910	33,683	34,227	64,008	3,902	6.1	27,839
212 京丹後市	59,038	28,235	30,803	62,723	△ 3,685	△ 5.9	20,690
213 南丹市	35,214	17,174	18,040	36,736	△ 1,522	△ 4.1	12,721
214 木津川市	69,761	33,531	36,230	63,649	6,112	9.6	24,393
303 大山崎町	15,121	7,340	7,781	15,191	△ 70	△ 0.5	5,750
322 久御山町	15,914	7,780	8,134	16,610	△ 696	△ 4.2	5,870
343 井手町	8,447	4,129	4,318	8,951	△ 504	△ 5.6	3,110
344 宇治田原町	9,711	4,798	4,913	10,060	△ 349	△ 3.5	3,097
364 笠置町	1,626	764	862	1,876	△ 250	△ 13.3	631
365 和束町	4,482	2,111	2,371	4,998	△ 516	△ 10.3	1,509
366 精華町	35,630	17,079	18,551	34,236	1,394	4.1	12,117
367 南山城村	3,078	1,464	1,614	3,466	△ 388	△ 11.2	1,128
407 京丹波町	15,732	7,393	8,339	16,893	△ 1,161	△ 6.9	5,660
463 伊根町	2,410	1,117	1,293	2,718	△ 308	11.3	939
465 与謝野町	23,454	11,039	12,415	24,906	△ 1,452	△ 5.8	8,347

(国勢調査)

資料 市総務課

4 農 林 業

24. 専兼業種別農家数

(各年2月1日現在)

区分 年次・地区	総農家数	自給的農家数	販 売 農 家			
			総 数	専業農家	第 1 種 兼業農家	第 2 種 兼業農家
	戸	戸	戸	戸	戸	戸
平成 17 年	3,178	1,201	1,977	483	109	1,385
22	4,710	2,169	2,541	708	195	1,638
福 知 山	148	90	58	20	5	33
雀 部	186	92	94	25	2	67
庵 我	227	94	133	24	15	94
下 豊 富	418	127	291	56	25	210
上 豊 富	290	93	197	48	14	135
西 中 筋	157	121	36	12	3	21
下 川 口	95	39	56	14	7	35
上 六 人 部	180	90	90	25	2	63
中 六 人 部	175	56	119	32	10	77
下 六 人 部	192	80	112	26	17	69
上 川 口	178	94	84	22	6	56
金 谷	97	59	38	8	2	28
三 岳	138	82	56	20	3	33
金 山	119	41	78	20	14	44
雲 原	80	26	54	18	4	32
佐 賀	160	81	79	25	9	45
菟 原	212	100	112	33	3	76
細 見	259	125	134	43	3	88
川 合	145	86	59	27	5	27
上 夜 久 野	317	94	223	67	18	138
中 夜 久 野	163	55	108	25	10	73
下 夜 久 野	216	108	108	42	3	63
美 河	233	161	72	24	3	45
美 鈴	122	70	52	28	—	24
有 仁	203	105	98	24	12	62

(農林業センサス)

資料 市総務課

25. 地区、経営耕地規模別農家数

(各年2月1日現在)

区分 年次・地区	総数	30アール 未満	30～50	50～100	100～150	150～
	戸	戸	戸	戸	戸	戸
平成 17 年	3,178	1,202	670	927	237	142
22	4,710	2,174	840	1,179	293	224
福 知 山	148	90	21	27	4	6
雀 部	186	92	24	55	9	6
庵 我	227	94	44	60	14	15
下 豊 富	418	127	58	156	42	35
上 豊 富	290	93	43	105	30	19
西 中 筋	157	121	12	19	3	2
下 川 口	95	39	20	21	9	6
上 六 人 部	180	90	43	37	4	6
中 六 人 部	175	56	37	58	12	12
下 六 人 部	192	80	29	48	15	20
上 川 口	178	94	31	38	5	10
金 谷	97	60	17	11	4	5
三 岳	138	82	18	29	2	7
金 山	119	41	23	33	15	7
雲 原	80	26	25	22	5	2
佐 賀	160	81	25	39	6	9
菟 原	212	101	39	60	10	2
細 見	259	125	48	66	14	6
川 合	145	87	32	23	2	1
上 夜 久 野	317	95	77	98	37	10
中 夜 久 野	163	55	36	48	16	8
下 夜 久 野	216	108	44	41	15	8
美 河	233	162	28	27	11	5
美 鈴	122	70	26	21	2	3
有 仁	203	105	40	37	7	14

(農林業センサス)

資料 市総務課

26. 地区、経営耕地種類別面積

(各年2月1日現在)

年次・地区	経営耕地面積 ha	自給的農家 総数 ha	販売農家			
			総数 ha	田 ha	畑 ha	樹園地 ha
平成 17 年	1,759.86	233.80	1,526.06	1,346.75	146.65	32.66
22	2,487.69	418.90	2,068.79	1,783.04	210.26	75.49
福 知 山	66.14	16.59	49.55	41.95	6.76	0.84
雀 部	101.94	17.87	84.07	64.07	14.60	5.40
庵 我	127.62	18.43	109.19	80.65	26.87	1.67
下 豊 富	290.87	24.79	266.08	238.84	23.12	4.12
上 豊 富	184.13	17.70	166.43	156.66	7.93	1.84
西 中 筋	47.16	21.05	26.11	14.37	6.19	5.55
下 川 口	61.77	7.46	54.31	47.43	6.42	0.46
上 六 人 部	80.89	17.80	63.09	59.19	3.01	0.89
中 六 人 部	101.69	10.35	91.34	87.08	3.50	0.76
下 六 人 部	130.99	14.59	116.40	101.52	12.56	2.32
上 川 口	87.84	17.66	70.18	60.42	9.05	0.71
金 谷	38.87	11.08	27.79	25.88	1.80	0.11
三 岳	64.65	16.19	48.46	44.79	3.26	0.41
金 山	76.71	8.13	68.58	62.68	5.39	0.51
雲 原	40.40	5.35	35.05	31.92	3.13	—
佐 賀	95.43	17.46	77.97	69.36	4.83	3.78
菟 原	92.27	19.74	72.53	59.81	4.87	7.85
細 見	117.03	24.94	92.09	77.52	9.74	4.83
川 合	51.68	16.79	34.89	24.58	2.58	7.73
上 夜 久 野	180.49	18.80	161.69	138.99	13.36	9.34
中 夜 久 野	93.05	11.53	81.52	66.64	11.85	3.03
下 夜 久 野	98.71	20.43	78.28	71.96	4.53	1.79
美 河	107.45	30.54	76.91	60.33	10.98	5.60
美 鈴	44.79	13.60	31.19	26.59	2.82	1.78
有 仁	105.12	20.03	85.09	69.81	11.11	4.17

(農林業センサス)

資料 市総務課

27. 農業用機械保有状況

(各年2月1日現在)

年次	動力田植機		トラクター		コンバイン	
	農家数	台数	農家数	台数	農家数	台数
	戸	台	戸	台	戸	台
平成 22 年	1,798	1,822	2,280	2,415	1,425	1,457

(農林業センサス)

資料 市総務課

(注) 販売農家の数値。

28. 地区別米の収穫状況

年次	区分		年次	区分	
	収穫高	集荷高		収穫高	集荷高
	t	t		t	t
平成 20 年	8,666	2,981	中 六 人 部	381	120
21	8,685	2,574	下 六 人 部	470	143
22	8,607	2,541	上 川 口	227	81
23	8,594	2,435	金 谷	193	53
24	8,563	2,558	三 岳	218	49
福 知 山	228	68	雲 原	123	27
雀 部	252	95	佐 賀	351	147
庵 我	310	108	金 山	283	70
下 豊 富	923	268	三 和	882	145
上 豊 富	568	159	下 夜 久 野	359	55
遷 喬	433	232	中 夜 久 野	281	58
下 川 口	223	89	上 夜 久 野	584	102
上 六 人 部	321	96	大 江	953	393

資料 市農業振興課

29. 家畜及び養蚕生産販売状況

区 分	乳 牛	肉 牛	豚		に わ と り		みつばち	蚕	
					採 卵	肉 鶏			
戸 数	戸	戸	戸	戸	戸	戸	戸	戸	
平成 20 年	6	21	1		4	13	10	3	
21	7	19	2		2	10	12	3	
22	6	17	3		2	9	11	3	
23	6	17	1		2	8	11	3	
24	7	14	2		2	8	10	3	
飼育頭羽数	頭	頭	頭	頭	羽	羽	群	箱	
平成 20 年	216	289	x		324,000	409,000	120	6	
21	221	214	x		445,000	456,000	79	6	
22	206	210	x		490,000	447,000	103	6	
23	208	210	x		464,000	445,000	90	6	
24	220	180	x		492,000	342,000	89	6	
生 産 量	牛 乳	子牛	肉	子豚	肉	卵	肉	蜜	繭
	t	頭	t	頭	t	t	t	t	t
平成 20 年	1,200	139	x	x	x	5,670	3,350	x	x
21	1,200	107	x	x	x	7,800	3,700	x	x
22	1,100	75	x	x	x	8,600	3,700	x	x
23	1,100	82	x	x	x	8,100	3,700	x	x
24	1,200	50	x	x	x	8,600	2,800	x	x

資料 市農業振興課

30. 製茶工場数及び栽培状況

区 分	機 械 製 茶工場数	茶 栽 培 面 積			茶 期 別 荒 茶 生 産 量			
		総 数	専 用 畑	兼 用 畑	総 数	1 番 茶	2 番 茶	番 茶 類
年 次		ha	ha	ha	t	t	t	t
平成 20 年	13	18.8	16.2	2.6	15.4	12.0	0.1	3.3
21	11	18.5	15.9	2.6	14.0	12.5	0.1	1.4
22	10	18.7	16.1	2.6	12.1	10.7	—	1.4
23	10	18.9	16.3	2.6	4.0	4.0	—	0
24	9	19.0	16.4	2.6	10.6	10.6	—	0

資料 市農業振興課

31. 農業農村整備事業

区 分	平成20年度		平成21年度		平成22年度		平成23年度		平成24年度	
	事業数	事業費	事業数	事業費	事業数	事業費	事業数	事業費	事業数	事業費
	箇所	千円	箇所	千円	箇所	千円	箇所	千円	箇所	千円
総 数	30	342,364	29	264,555	22	204,354	26	381,575	26	266,345
国庫補助事業	12	127,307	14	113,355	14	74,202	16	271,145	15	182,234
府補助事業	4	18,600	7	26,770	1	3,000	—	—	—	—
市事業	14	196,457	8	124,430	7	127,152	10	110,430	11	84,111

(注) 災害復旧事業は除く。

資料 市農林管理課

32. 農地転用許可実績

区 分	平成20年度		平成21年度		平成22年度		平成23年度		平成24年度	
	件数	面積	件数	面積	件数	面積	件数	面積	件数	面積
		m ²		m ²		m ²		m ²		m ²
総 数	164	81,968	81	30,427	84	34,329	60	25,267	115	53,901
住 宅	32	10,689	27	12,782	13	4,107	11	2,928	22	5,377
植 林	1	2,798	—	—	1	1,455	—	—	—	—
工 場	3	793	—	—	—	—	—	—	4	4,035
倉 庫	—	—	1	585	4	1,851	—	—	1	80
駐 車 場	25	8,387	7	2,147	12	2,143	4	4,971	6	2,821
露天資材置場	3	2,599	3	2,177	8	4,878	3	852	1	1,008
賃貸アパート	14	10,290	1	492	7	4,951	5	3,538	4	4,303
建売住宅	—	—	—	—	—	—	—	—	—	—
分譲宅地	5	3,651	5	3,214	4	1,611	2	544	7	5,818
作業場	—	—	—	—	1	300	1	254	—	—
店舗・事務所	4	3,527	2	495	1	611	5	1,471	2	809
公共施設	—	—	1	859	1	888	2	359	—	—
そ の 他	77	39,234	34	7,676	32	11,534	27	10,350	68	29,649

資料 市農業委員会

33. 森林面積

(各年4月1日現在)

区 分 年 次	総面積	森 林 面 積				林 野 率
		総 数	国 有 林	公 有 林	私 有 林	
	ha	ha	ha	ha	ha	%
平成 21 年	55,257	42,110	221	1,255	40,352	76.2
22	55,257	42,104	221	1,159	40,443	76.2
23	55,257	42,103	221	1,159	40,440	76.2
24	55,257	42,103	221	1,159	40,440	76.2
25	55,257	42,101	221	1,159	40,439	76.2

(京都府林業統計)

資料 市林業振興課

34. 民有林樹別構成

(各年4月1日現在)

区 分 年 次	総 数		針 葉 樹		広 葉 樹		そ の 他
	面 積	蓄 積	面 積	蓄 積	面 積	蓄 積	面 積
	ha	千m ²	ha	千m ²	ha	千m ²	ha
平成 21 年	41,889	9,384	24,522	7,065	16,061	2,272	1,025
22	40,443	9,098	24,520	7,149	16,058	2,292	1,024
23	41,882	9,625	24,517	7,240	15,784	2,336	1,298
24	41,882	9,709	24,517	7,314	15,784	2,346	1,298
25	41,881	9,828	24,516	7,414	15,784	2,365	1,298

(京都府林業統計)

資料 市林業振興課

35. 主要林産物生産実績

区 分 年 次	しいたけ (乾)	しいたけ (生)	まつたけ	竹 材	く り	木 炭 (黒)	生うるし
	t	t	t	千束	t	t	kg
平成 20 年	1.0	11.4	0.5	—	81.7	1.8	6.0
21	0.8	15.5	0.2	—	55.0	—	1.0
22	1.2	5.8	0.1	—	56.0	—	1.0
23	1.3	11.4	0.2	0.1	57.3	1.6	4.0
24	1.1	12.8	0.1	—	62.7	—	5.0

(京都府林業統計)

資料 市林業振興課

36. 林 道

(各年4月1日現在)

区 分 年 次	総 数		自 動 車 道		軽 車 道	
	路 線 数	延 長	路 線 数	延 長	路 線 数	延 長
		m		m		m
平成 21 年	146	140,820	129	128,570	17	12,250
22	146	140,820	129	128,570	17	12,250
23	146	140,820	129	128,570	17	12,250
24	146	140,820	129	128,570	17	12,250
25	146	140,820	129	128,570	17	12,250

(京都府林業統計)

資料 市林業振興課

5 事 業 所

37. 産業分類（大分類）別事業所数の推移

分 類	年 次	平成 8 年	平成 11 年	平成 13 年	平成 16 年	平成 18 年
総 数		4,461	4,068	4,049	3,718	4,445
農 林 漁 業		10	8	9	6	17
鉱 業		6	4	1	3	6
建 設 業		469	440	425	403	526
製 造 業		400	343	308	280	339
電 気 ・ ガ ス ・ 熱 供 給 ・ 水 道 業		9	4	9	3	8
情 報 通 信 業		—	—	—	34	24
運 輸 業		—	—	—	52	71
運 輸 ・ 通 信 業		104	79	95	—	—
卸 売 ・ 小 売 業		1,980	1,885	1,798	1,166	1,265
金 融 ・ 保 険 業		95	81	83	71	73
不 動 産 業		188	179	168	180	174
飲 食 店 , 宿 泊 業		—	—	—	545	563
医 療 , 福 祉		—	—	—	176	262
教 育 , 学 習 支 援 業		—	—	—	79	168
複 合 サ ー ビ ス 事 業		—	—	—	14	47
サ ー ビ ス 業 (他に分類されないもの)		1,171	1,045	1,122	706	863
公 務		29	—	28	—	39

(事業所・企業統計調査)

資料 市総務課

(注) 平成11年及び平成16年調査は簡易調査のため、官公庁は除く。

(注) 平成8年、平成13年、平成18年は10月1日現在、平成11年は7月1日現在、平成16年は6月1日現在。

(注) 平成14年産業分類改定。

38. 産業分類（大分類）別従業者数の推移

分 類	年 次	平成 8 年	平成 11 年	平成 13 年	平成 16 年	平成 18 年
総 数		39,126	33,660	37,693	31,644	41,593
農 林 漁 業		91	41	68	29	123
鉱 業		65	51	38	30	50
建 設 業		4,077	3,761	3,543	3,193	3,782
製 造 業		7,789	7,292	7,451	6,922	7,588
電 気 ・ ガ ス ・ 熱 供 給 ・ 水 道 業		291	117	280	140	293
情 報 通 信 業		—	—	—	290	489
運 輸 業		—	—	—	1,456	1,808
運 輸 ・ 通 信 業		3,141	2,194	2,084	—	—
卸 売 ・ 小 売 業		11,475	11,349	10,739	7,882	8,432
金 融 ・ 保 険 業		1,280	1,203	1,341	699	668
不 動 産 業		403	397	500	573	482
飲 食 店 ， 宿 泊 業		—	—	—	2,450	2,777
医 療 ， 福 祉		—	—	—	2,797	4,432
教 育 ， 学 習 支 援 業		—	—	—	929	2,204
複 合 サ ー ビ ス 事 業		—	—	—	202	428
サ ー ビ ス 業 (他に分類されないもの)		8,714	7,255	9,691	4,052	5,819
公 務		1,800	—	1,958	—	2,218

(事業所・企業統計調査)

資料 市総務課

(注) 平成11年及び平成16年調査は簡易調査のため、官公庁は除く。

(注) 平成8年、平成13年、平成18年は10月1日現在、平成11年は7月1日現在、平成16年は6月1日現在。

(注) 平成14年産業分類改定。

39. 産業分類（大分類）別事業所数

年次 分 類	平 成 21 年	平 成 24 年
	総 数	4,393
農 林 漁 業	28	24
鉱業、採石業、砂利採取業	6	9
建 設 業	514	475
製 造 業	311	301
電 気 ・ ガ ス ・ 熱 供 給 ・ 水 道 業	7	2
情 報 通 信 業	32	28
運 輸 業 、 郵 便 業	83	81
卸 売 業 、 小 売 業	1,213	1,042
金 融 業 、 保 険 業	81	71
不 動 産 業 、 物 品 質 貸 業	206	203
学 術 研 究 、 専 門 ・ サ ー ビ ス 業	151	146
宿 泊 業 、 飲 食 サ ー ビ ス 業	549	479
生 活 関 連 サ ー ビ ス 業 、 娯 楽 業	361	358
教 育 、 学 習 支 援 業	166	97
医 療 、 福 祉	265	223
複 合 サ ー ビ ス 事 業	42	43
サ ー ビ ス 業 (他に分類されないもの)	339	340
公 務 (他に分類されるものを除く)	39	—

(経済センサスー基礎調査、経済センサスー活動調査)

資料 市総務課

(注) 基礎調査は7月1日現在、活動調査は2月1日現在。

(注) 「公務」は、活動調査において調査対象外。

40. 産業分類（大分類）従業者数

年次 分類	平成 21 年	平成 24 年
	総数	42,350
農林漁業	419	484
鉱業、採石業、砂利採取業	34	80
建設業	3,393	3,138
製造業	7,247	7,560
電気・ガス・ 熱供給・水道業	246	128
情報通信業	508	168
運輸業、郵便業	2,253	2,749
卸売業、小売業	8,559	7,401
金融業、保険業	782	667
不動産業、物品賃貸業	666	778
学術研究、専門・サービス業	681	625
宿泊業、飲食サービス業	3,063	2,773
生活関連サービス業、娯楽業	1,713	1,470
教育、学習支援業	2,059	771
医療、福祉	4,684	3,906
複合サービス事業	303	317
サービス業 (他に分類されないもの)	3,742	3,749
公務 (他に分類されるものを除く)	1,998	—

(経済センサスー基礎調査、経済センサスー活動調査)

資料 市総務課

(注) 基礎調査は7月1日現在、活動調査は2月1日現在。

(注) 「公務」は、活動調査において調査対象外。

41. 従業者規模、産業別（大分類）事業所数及び従業者数（民営）

（平成24年2月1日現在）

産 業	総 数	1～4人	5～9人	10～29人	30人以上	派遣従業者のみ
（事業所数）	事業所	事業所	事業所	事業所	事業所	事業所
総 数	3,922	2,334	796	548	225	19
農 林 漁 業	24	8	3	8	5	—
鉱業、採石業、砂利採取業	9	2	3	4	0	—
建 設 業	475	283	103	74	14	1
製 造 業	301	123	63	61	53	1
電気・ガス・熱供給・水道業	2	—	—	1	1	—
情 報 通 信 業	28	18	6	4	—	—
運 輸 業、郵 便 業	81	12	20	23	25	1
卸 売 業、小 売 業	1,042	620	227	155	34	6
金 融 業、保 険 業	71	26	20	19	5	1
不 動 産 業、物 品 賃 貸 業	203	167	20	11	3	2
学術研究、専門・サービス業	146	105	30	10	1	—
宿泊業、飲食サービス業	479	302	107	55	15	—
生活関連サービス業、娯楽業	358	281	44	23	7	3
教育、学習支援業	97	67	16	8	6	—
医 療、福 祉	223	70	68	57	28	—
複 合 サ ー ビ ス 事 業	43	25	11	4	3	—
サービス業（他に分類されないもの）	340	225	55	31	25	4
（従業者数）	人	人	人	人	人	
総 数	36,764	4,867	5,179	8,628	18,090	
農 林 漁 業	484	21	20	130	313	
鉱業、採石業、砂利採取業	80	4	19	57	—	
建 設 業	3,138	575	677	1,196	690	
製 造 業	7,560	274	410	1,027	5,849	
電気・ガス・熱供給・水道業	128	—	—	22	106	
情 報 通 信 業	168	41	42	85	—	
運 輸 業、郵 便 業	2,749	20	139	387	2,203	
卸 売 業、小 売 業	7,401	1,412	1,478	2,338	2,173	
金 融 業、保 険 業	667	58	141	286	182	
不 動 産 業、物 品 賃 貸 業	778	298	119	155	206	
学術研究、専門・サービス業	625	221	191	135	78	
宿泊業、飲食サービス業	2,773	620	682	825	646	
生活関連サービス業、娯楽業	1,470	491	288	361	330	
教育、学習支援業	771	119	111	143	398	
医 療、福 祉	3,906	161	447	897	2,401	
複 合 サ ー ビ ス 事 業	317	74	61	68	114	
サービス業（他に分類されないもの）	3,749	478	354	516	2,401	

（経済センサスー活動調査）

資料 市総務課

42. 地区、産業分類（大分類）別事業所数及び従業者数（民営）

（平成24年2月1日現在）

分 類	総 数		農林漁業		鉱業、採石業、砂利採取業		建 設 業		製 造 業		電気・ガス・熱供給・水道業		情 報 通 信 業		運 輸 業、 郵 便 業		卸 売 業、 小 売 業		
	事業所数	従事者数	事業所数	従事者数	事業所数	従事者数	事業所数	従事者数	事業所数	従事者数	事業所数	従事者数	事業所数	従事者数	事業所数	従事者数	事業所数	従事者数	
地 区																			
総 数	3,922	36,764	24	484	9	80	475	3,138	301	7,560	2	128	28	168	81	2,749	1,042	7,401	
惇 明	689	4,972	2	27	3	22	48	304	13	108	—	—	8	36	13	771	203	1,144	
昭 和	994	8,513	1	12	1	5	75	875	36	611	1	106	13	78	13	550	294	2,138	
大 正	269	2,634	—	—	—	—	27	261	16	272	—	—	—	—	5	24	74	665	
雀 部	318	2,521	—	—	1	6	31	174	16	305	—	—	3	7	3	38	105	961	
遷 喬	103	881	2	140	—	—	16	75	10	114	—	—	—	—	—	—	26	179	
成 仁	34	483	—	—	—	—	4	31	1	238	—	—	—	—	—	—	7	27	
庵 我	62	423	—	—	—	—	9	41	9	31	—	—	1	27	—	—	6	25	
下 豊 富	351	2,958	3	11	—	—	54	343	25	214	—	—	1	7	8	283	107	949	
下 川 口	61	777	2	92	—	—	11	126	10	144	—	—	—	—	1	30	15	90	
上 豊 富	38	330	—	—	—	—	10	27	3	14	—	—	—	—	—	—	5	14	
上 六 人 部	35	156	—	—	1	2	6	23	3	9	—	—	—	—	—	—	9	39	
中 六 人 部	22	254	—	—	—	—	3	23	—	—	—	—	1	1	—	—	5	38	
下 六 人 部	134	2,107	—	—	—	—	29	132	14	508	—	—	1	12	8	255	30	393	
上 川 口	70	377	1	1	—	—	20	132	7	55	—	—	—	—	1	7	16	85	
金 谷	15	154	—	—	—	—	5	19	—	—	—	—	—	—	—	—	3	23	
三 岳	16	95	—	—	—	—	6	14	2	53	—	—	—	—	—	—	3	12	
金 山	10	48	—	—	—	—	2	10	2	10	—	—	—	—	—	—	2	3	
雲 原	17	47	—	—	—	—	2	9	2	2	—	—	—	—	—	—	5	16	
佐 賀	18	68	—	—	—	—	3	12	1	3	—	—	—	—	1	7	2	12	
長田野工業団地	95	5,155	—	—	—	—	4	67	49	4,110	1	22	—	—	16	663	4	19	
菟 原	51	353	1	63	—	—	17	83	7	42	—	—	—	—	2	9	7	24	
細 見	80	1,061	3	12	—	—	12	28	14	176	—	—	—	—	4	92	16	102	
川 合	26	195	2	6	—	—	7	15	6	157	—	—	—	—	—	—	3	2	
下 夜 久 野	76	384	—	—	—	—	16	51	10	63	—	—	—	—	2	9	15	116	
中 夜 久 野	45	310	4	50	—	—	6	39	5	97	—	—	—	—	—	—	15	56	
上 夜 久 野	63	317	1	11	—	—	13	38	9	55	—	—	—	—	—	—	17	63	
美 河	154	742	1	24	2	32	28	109	20	134	—	—	—	—	4	11	36	172	
美 鈴	37	260	—	—	1	13	2	7	8	31	—	—	—	—	—	—	4	7	
有 仁	39	189	1	35	—	—	9	70	3	4	—	—	—	—	—	—	8	27	

（経済センサスー活動調査）

金融業, 保険業		不動産業, 物品貸業		学術研究, 専門・技術サービス業		宿泊業, 飲食サービス業		生活関連サービス業, 娯楽業		教育, 学習支援業		医療, 福祉		複合サービス事業		サービス業(他に分類されないもの)		分類
事業所数	従事者数	事業所数	従事者数	事業所数	従事者数	事業所数	従事者数	事業所数	従事者数	事業所数	従事者数	事業所数	従事者数	事業所数	従事者数	事業所数	従事者数	
71	667	203	778	146	625	479	2,773	358	1,470	97	771	223	3,906	43	317	340	3,749	総数
23	234	38	141	33	131	103	518	89	329	26	154	40	338	4	14	43	701	惇明
29	334	86	215	45	189	153	936	82	284	29	223	54	791	4	92	78	1,074	昭和
1	9	22	42	8	29	42	281	25	145	9	227	17	518	3	8	20	153	大正
3	21	15	35	8	17	43	318	32	110	12	49	16	214	2	6	28	260	雀部
2	16	1	2	8	108	5	98	14	27	2	2	9	87	2	11	6	22	遷喬
—	—	—	—	2	14	7	24	3	7	2	5	7	127	1	10	—	—	成仁
—	—	—	—	2	4	6	28	9	33	1	5	10	175	1	3	8	51	庵我
3	8	30	125	16	55	27	159	22	184	9	83	15	215	2	34	29	288	下豊富
—	—	1	3	—	—	2	4	3	15	—	—	4	90	1	5	11	178	下川口
1	2	1	12	—	—	2	4	1	38	—	—	6	185	1	7	8	27	上豊富
—	—	1	16	1	1	4	30	3	3	—	—	1	6	1	3	5	24	上六人部
—	—	2	14	—	—	2	15	2	86	1	2	3	67	1	4	2	4	中六人部
2	8	—	—	5	17	13	68	10	97	—	—	6	260	1	3	15	354	下六人部
—	—	1	1	3	24	5	22	4	7	—	—	3	15	1	3	8	25	上川口
—	—	—	—	—	—	—	—	3	4	—	—	1	103	1	3	2	2	金谷
—	—	—	—	—	—	—	—	1	1	—	—	2	11	1	3	1	1	三岳
—	—	—	—	—	—	3	24	—	—	—	—	—	—	—	—	1	1	金山
—	—	—	—	—	—	3	10	2	3	—	—	—	—	1	3	2	4	雲原
1	4	—	—	2	3	—	—	4	5	1	14	—	—	1	3	2	5	佐賀
1	4	2	167	0	0	11	37	2	3	—	—	1	50	—	—	4	13	長田野工業団地
—	—	—	—	2	4	1	7	3	7	—	—	2	87	1	5	8	22	菟原
1	7	—	—	1	1	6	51	7	26	—	—	5	143	2	21	9	402	細見
—	—	—	—	—	—	1	1	1	1	—	—	—	—	1	4	5	9	川合
1	8	1	2	3	7	6	8	7	10	—	—	3	33	4	32	8	45	下夜久野
—	—	1	1	1	9	7	43	3	9	—	—	—	—	1	3	2	3	中夜久野
—	—	—	—	2	2	2	8	4	6	2	3	4	107	1	5	8	19	上夜久野
3	12	1	2	3	8	15	35	14	17	2	3	8	121	2	25	15	37	美河
—	—	—	—	1	2	4	20	4	7	1	1	5	154	1	4	6	14	美鈴
—	—	—	—	—	—	6	24	4	6	—	—	1	9	1	3	6	11	有仁

43. 地区、経営組織別民営事業所数及び従業者数

(平成24年2月1日現在)

区 分 地 区	民 営							
	総 数		個 人		法 人		法人でない団体	
	事業所数	従業者数	事業所数	従業者数	事業所数	従業者数	事業所数	従業者数
総 数	3,922	36,764	1,704	4,653	2,196	31,996	22	115
惇 明	689	4,972	364	947	324	4,024	1	1
昭 和	994	8,513	409	1,227	578	7,274	7	12
大 正	269	2,634	113	320	153	2,307	3	7
雀 部	318	2,521	144	417	174	2,104	—	—
遷 喬	103	881	40	119	62	727	1	35
成 仁	34	483	12	42	22	441	—	—
庵 我	62	423	36	91	26	332	—	—
下 豊 富	351	2,958	103	290	248	2,668	—	—
下 川 口	61	777	18	87	43	690	—	—
上 豊 富	38	330	17	35	21	295	—	—
上 六 人 部	35	156	16	37	19	119	—	—
中 六 人 部	22	254	6	40	15	213	1	1
下 六 人 部	134	2,107	34	73	100	2,034	—	—
上 川 口	70	377	34	108	35	265	1	4
金 谷	15	154	7	15	8	139	—	—
三 岳	16	95	9	17	7	78	—	—
金 山	10	48	3	4	6	31	1	13
雲 原	17	47	12	23	5	24	—	—
佐 賀	18	68	9	19	9	49	—	—
長田野工業団地	95	5,155	1	2	94	5,153	—	—
菟 原	51	353	25	54	25	292	1	7
細 見	80	1,061	34	86	45	971	1	4
川 合	26	195	14	23	12	172	—	—
下 夜 久 野	76	384	47	138	28	234	1	12
中 夜 久 野	45	310	19	60	26	250	—	—
上 夜 久 野	63	317	36	67	25	233	2	17
美 河	154	742	98	220	55	521	1	1
美 鈴	37	260	21	43	16	217	—	—
有 仁	39	189	23	49	15	139	1	1

(経済センサスー活動調査)

資料 市総務課

6 工 業

44. 工業の推移

(各年12月31日現在)

年次	工場数		従業者数		製造品出荷額等	
	実数	前年(回)比	実数	前年(回)比	実数	前年(回)比
区分	事業所	%	人	%	億円	%
平成13年	159	88.8	6,232	95.1	2,070	96.9
14	140	88.1	5,960	95.6	1,933	93.4
15	146	104.3	6,080	102.0	2,100	108.6
16	129	88.4	6,027	99.1	2,313	110.1
17	134	103.9	6,398	106.2	2,461	106.4
18	167	124.6	7,405	115.7	2,763	112.3
19	182	109.0	7,705	104.1	2,965	120.5
20	182	100.0	7,301	94.8	2,726	91.9
21	172	94.5	7,066	96.8	2,121	77.8
22	169	98.3	7,360	104.2	2,257	106.4
23	154	94.5	6,647	97.8	2,271	78.5
24	162	105.2	7,528	113.3	2,241	98.7

(工業統計調査・平成23年は平成24年経済センサス-活動調査)

資料 市総務課

(注) 従業者1~3人の事業所を除く。

45. 従業者規模別状況

(平成24年12月31日現在)

区分	工場数	従業者数	現金給与総額	原材料使用額等	製造品出荷額等
	事業所	人	万円	万円	万円
総数	162	7,528	3,008,382	12,635,834	22,418,432
4~9人	65	422	109,386	349,273	582,331
10~19人	32	464	135,643	298,391	582,147
20~29人	18	462	146,795	649,315	1,092,948
30~49人	9	366	166,541	481,663	1,412,374
50~99人	15	1,135	486,979	2,705,845	4,904,596
100~199人	14	1,950	824,506	2,295,553	4,719,538
200~299人	4	926	432,031	3,793,310	5,386,783
300人以上	5	1,803	706,501	2,062,484	3,737,715

(工業統計調査)

資料 市総務課

(注) 従業者1~3人の事業所を除く。

46. 産業分類（中分類）別状況

（平成24年12月31日現在）

区 分	工 場 数	従 業 者 数	現金給与総額	原材料使用額等	製造品出荷額等
	事業所	人	万円	万円	万円
総 数	162	7,528	3,008,382	12,635,834	22,418,432
食 料 品	22	1,089	24,050	1,048,052	1,730,696
飲料・たばこ・飼料	1	31	X	X	X
織 維	12	180	27,306	58,363	102,942
木 材 ・ 木 製 品	5	54	11,974	9,893	26,432
家 具 ・ 装 備 品	1	11	X	X	X
パ ル プ ・ 紙	4	237	134,148	844,291	1,345,762
印 刷	6	104	39,511	82,756	154,612
化 学	10	1,142	402,602	1,179,051	3,896,371
石 油 ・ 石 炭	1	7	X	X	X
プ ラ ス チ ッ ク 製 品	6	407	168,833	816,131	1,839,682
ゴ ム 製 品	1	25	X	X	X
皮 革	—	—	—	—	—
窯 業 ・ 土 石	13	384	197,559	1,842,263	2,849,975
鉄 鋼	8	565	266,162	1,956,794	2,742,254
非 鉄 金 属	3	189	80,177	708,230	881,233
金 属 製 品	21	362	105,485	445,522	667,516
は ん 用 機 械	6	144	63,338	148,090	325,508
生 産 用 機 械	10	332	124,107	491,879	723,970
業 務 用 機 械	2	516	X	X	X
電 子 部 品	8	398	137,816	506,682	926,847
電 気 機 械	12	1,081	620,783	1,143,244	1,866,884
情 報 通 信	—	—	—	—	—
輸 送 用 機 械	4	46	14,337	58,264	77,941
そ の 他	6	224	52,024	12,497	106,205

（工業統計調査）

資料 市総務課

（注）従業者1～3人の事業所を除く。

47. 地区別工場の状況

(平成24年12月31日現在)

区 分	工 場 数	従 業 者 数	現金給与総額	原材料使用額等	製造品出荷額等
	事業所	人	万円	万円	万円
総 数	162	7,528	3,008,382	12,635,834	22,418,432
惇 明	8	95	26,179	32,732	846,605
昭 和	12	393	109,532	252,755	653,774
大 正	9	111	38,043	63,902	134,783
雀 部	8	229	61,181	115,067	215,198
遷 喬	4	57	22,086	25,998	69,465
庵 我	3	17	4,527	4,738	7,731
下 豊 富	12	208	62,876	204,181	356,216
下 川 口	7	137	53,527	214,064	317,432
上 豊 富	2	9	X	X	X
下 六 人 部	12	602	111,006	596,827	817,177
上 川 口	4	44	11,476	25,770	45,083
三 岳	2	42	X	X	X
金 山	1	9	X	X	X
長 田 野 工 業 団 地	45	4,917	2,312,198	10,728,185	18,749,708
菟 原	2	24	X	X	X
細 見	10	156	46,799	131,676	246,629
川 合	2	156	X	X	X
下 夜 久 野	3	50	7,497	3,715	19,351
中 夜 久 野	4	97	31,018	18,709	62,287
上 夜 久 野	3	51	8,660	21,211	43,285
美 河	6	99	19,817	52,880	78,333
美 鈴	3	25	2,417	3,391	6,816

(工業統計調査)

資料 市総務課

(注) 従業者1~3人の事業所を除く。

48. 地区、産業分類（中分類）別工場数

（平成24年12月31日現在）

地区	産業分類	総	食	飲・	織	木	家	パ	印	化	石	製	ゴ
		数	料	料・	維	材	具	ル	刷	学	油	製	ム
			品	飼		・	・	プ			・	ス	製
				た		木	装	・			石	チ	品
				ば		製	備	紙			炭	ック	品
				こ		品	品						
				料									
総	数	162	22	1	12	5	1	4	6	10	1	6	1
惇	明	8	5	—	—	—	—	—	1	—	—	—	—
昭	和	12	3	—	—	—	—	—	2	—	—	—	—
大	正	9	—	—	—	—	—	—	1	1	—	—	—
雀	部	8	—	—	2	—	—	—	—	—	—	—	—
遷	喬	4	—	—	—	—	—	—	—	—	—	—	—
庵	我	3	—	—	1	—	—	—	—	—	—	—	—
佐	賀	0	—	—	—	—	—	—	—	—	—	—	—
下	豊	12	—	—	—	2	—	—	—	—	—	—	—
下	川	7	1	—	1	—	—	—	1	—	1	1	—
上	豊	2	—	—	1	—	—	—	—	—	—	—	—
上	六	0	—	—	—	—	—	—	—	—	—	—	—
下	六	12	3	—	—	1	—	—	—	—	—	1	—
上	川	4	—	—	—	1	—	—	—	—	—	—	—
三	岳	2	—	1	—	—	—	—	—	—	—	—	—
金	山	1	1	—	—	—	—	—	—	—	—	—	—
長	田	45	1	—	—	—	—	2	1	9	—	3	1
菟	原	2	1	—	1	—	—	—	—	—	—	—	—
細	見	10	1	—	2	—	1	1	—	—	—	—	—
川	合	2	1	—	—	—	—	—	—	—	—	—	—
下	夜	3	1	—	1	—	—	—	—	—	—	—	—
中	夜	4	1	—	—	—	—	—	—	—	—	—	—
上	夜	3	1	—	—	—	—	—	—	—	—	1	—
美	河	6	1	—	2	1	—	—	—	—	—	—	—
美	鈴	3	1	—	1	—	—	1	—	—	—	—	—
有	仁	0	—	—	—	—	—	—	—	—	—	—	—

（工業統計調査）

（注）従業員1～3人の事業所を除く。

皮 革	窯 業 ・ 土 石	鉄 鋼	非 鉄 金 属	金 属 製 品	は ん 用 機 械	生 産 用 機 械	業 務 用 機 械	電 子 部 品	電 気 機 械	情 報 通 信	輸 送 用 機 械	そ の 他	産業分類 地区	
													総 数	地 区
—	13	8	3	21	6	10	2	8	12	—	4	6	総	数
—	1	—	—	—	1	—	—	—	—	—	—	—	惇	明
—	1	—	—	1	—	1	—	—	1	—	1	2	昭	和
—	—	—	—	2	—	2	—	2	—	—	—	1	大	正
—	—	—	—	1	—	2	—	1	1	—	—	1	雀	部
—	—	1	—	—	1	1	—	—	1	—	—	—	遷	喬
—	—	1	—	1	—	—	—	—	—	—	—	—	庵	我
—	—	—	—	—	—	—	—	—	—	—	—	—	佐	賀
—	3	1	—	4	1	—	—	—	1	—	—	—	下	豊 富
—	1	—	—	1	—	—	—	—	—	—	—	—	下	川 口
—	1	—	—	—	—	—	—	—	—	—	—	—	上	豊 富
—	—	—	—	—	—	—	—	—	—	—	—	—	上	六 人 部
—	2	—	—	2	1	—	—	—	1	—	—	1	下	六 人 部
—	—	—	—	1	—	1	—	—	—	—	—	1	上	川 口
—	—	—	—	1	—	—	—	—	—	—	—	—	三	岳
—	—	—	—	—	—	—	—	—	—	—	—	—	金	山
—	2	4	2	6	1	2	2	2	6	—	1	—	長	田 野 工 業 団 地
—	—	—	—	—	—	—	—	—	—	—	—	—	菟	原
—	1	1	—	—	—	1	—	1	1	—	—	—	細	見
—	—	—	—	—	1	—	—	—	—	—	—	—	川	合
—	—	—	—	1	—	—	—	—	—	—	—	—	下	夜 久 野
—	1	—	—	—	—	—	—	—	—	—	2	—	中	夜 久 野
—	—	—	1	—	—	—	—	—	—	—	—	—	上	夜 久 野
—	—	—	—	—	—	—	—	2	—	—	—	—	美	河
—	—	—	—	—	—	—	—	—	—	—	—	—	美	鈴
—	—	—	—	—	—	—	—	—	—	—	—	—	有	仁

資料 市総務課

7 商 業

49. 卸売業・小売業の推移

年次	総 数			卸 売 業			小 売 業		
	事業所数	従業者数	年間商品販売額等	事業所数	従業者数	年間商品販売額等	事業所数	従業者数	年間商品販売額等
	事業所	人	万円	事業所	人	万円	事業所	人	万円
平成 9 年	1,265	7,706	25,999,259	291	2,620	15,195,303	974	5,086	10,803,956
11	1,322	8,727	26,019,539	322	2,759	15,557,873	1,000	5,968	10,431,666
14	1,200	7,625	21,099,175	289	2,427	11,968,855	911	5,198	9,130,320
16	1,151	7,434	21,322,807	286	2,236	12,573,025	865	5,198	8,749,782
19	1,206	7,940	22,645,182	268	2,215	12,905,640	938	5,725	9,739,542

(商業統計調査)

資料 市総務課

(注) 平成9年、14年、16年、19年は6月1日現在。平成11年は7月1日現在。

(注) 「年間商品販売額等」は、「修理代」「サービス業収入」「仲介手数料」等を含む。

50. 卸売業・小売業の状況

(平成24年2月1日現在)

年次	総 数			卸 売 業			小 売 業		
	事業所数	従業者数	年間商品販売額	事業所数	従業者数	年間商品販売額	事業所数	従業者数	年間商品販売額
	事業所	人	万円	事業所	人	万円	事業所	人	万円
平成 24 年	783	5,465	16,856,158	203	1,687	9,965,673	580	3,778	6,890,485

(経済センサスー活動調査)

資料 市総務課

51. 従業者規模別事業所の状況

(平成24年2月1日現在)

区 分	事業所数	従業者数	年間商品 販 売 額	売場面積	販 売 効 率		
					1事業所当たり 年間商品販売額	従業者 1人当たり 年間商品販売額	売場面積 1㎡当たり 年間商品販売額
	事業所	人	万円	㎡	万円	万円	万円
総 数	783	5,465	16,856,158	101,516	21,528	3,452	50
0人	8	—	480,084	2,518	60,011	—	94
1～2人	322	520	584,317	10,386	1,815	1,124	23
3～4人	162	550	1,418,111	10,185	8,754	2,641	32
5～9人	159	1,022	3,800,417	12,239	23,902	3,878	61
10～19人	87	1,159	5,065,685	17,337	58,226	4,937	48
20～29人	18	434	1,597,886	7,332	88,771	4,295	53
30～49人	13	470	1,592,074	8,471	122,467	4,291	57
50～99人	9	615	912,283	5,525	101,365	2,162	76
100～199人	5	695	1,405,301	27,523	281,060	2,667	49

(経済センサスー活動調査)

資料 市総務課

(注) 従業者数0人の事業所は、別経営からの出向者・派遣者のみの事業所。

52. 産業分類（中分類）別事業所数、従業者数及び年間商品販売額

(平成24年2月1日現在)

区 分	事業所数	従業者数	年間商品 販 売 額	売場面積	販 売 効 率		
					1事業所 当たり 年間商品 販売額	従業者 1人当たり 年間商品 販売額	売場面積 1㎡当たり 年間商品 販売額
	事業所	人	万円	㎡	万円	万円	万円
卸 売 業 ・ 小 売 業 計	783	5,465	16,856,158	101,516	21,528	3,452	50
卸 売 業 計	203	1,687	9,965,673	—	49,092	5,913	—
小 売 業 計	580	3,778	6,890,485	101,516	11,880	2,146	50
各 種 商 品	2	148	X	X	X	X	X
織物・衣服・身の回り品	87	325	472,566	X	5,432	1,613	X
飲 食 料 品	152	1,331	2,260,737	35,573	14,873	2,332	63
機 械 器 具	111	543	1,657,006	13,811	14,928	2,737	61
そ の 他	210	1,210	1,884,647	28,464	8,975	1,901	37
無 店 舗	18	221	X	—	X	X	—

(経済センサスー活動調査)

資料 市総務課

53. 商業集積地区（商店街）の状況

（平成19年6月1日現在）

商店街	区分	事業所数	従業者数	年間商品販売額	売場面積
		事業所	人	百万円	m ²
総	数	224	1,169	17,600	34,335
	内記新町商店街	9	18	X	X
	新町商店街	20	47	220	757
	広小路商店街	14	72	817	951
	アオイ通り商店街	19	38	296	993
	アオイ通り3丁目商店街	27	64	462	1,145
	駅正面通り商店街	24	74	824	1,100
	駅前商店街	21	70	757	1,293
	福知山ショッピングセンター	1	91	X	X
	福知山ファミリー	15	80	918	2,397
	キャッスルシティー蛇ヶ端	24	190	4,198	4,543
	ジャスコ福知山店	19	326	6,150	13,949
	河守商店街	31	99	1,407	1,611

（商業統計調査）

資料 市総務課

54. 地区別事業所の状況

(平成24年2月1日現在)

地区	区分	総 数	卸 売 業	小 売 業						従 業 者 数	年間商品 販売額
				各 種 商 品	身 織 の 回 り 品 ・ 衣 服 ・	飲 食 料 品	機 械 器 具	そ の 他	無 店 舗		
		事業所	事業所	事業所	事業所	事業所	事業所	事業所	事業所	人	万円
総	数	783	203	2	87	152	111	210	18	5,465	16,856,158
惇	明	155	26	—	26	34	14	52	3	824	1,276,229
昭	和	218	71	1	30	33	22	56	5	1,691	5,976,245
大	正	60	22	—	4	9	14	—	1	565	1,798,096
雀	部	74	20	—	4	12	19	14	5	620	2,105,265
遷	喬	17	7	—	2	2	2	4	—	112	214,795
成	仁	4	1	—	1	1	—	1	—	12	21,364
庵	我	5	—	—	—	4	—	1	—	11	6,208
佐	賀	2	—	—	—	1	1	—	—	12	X
下	豊 富	74	24	1	10	7	13	19	—	696	2,801,933
下	川 口	9	2	—	1	1	2	3	—	37	104,120
上	豊 富	4	—	—	—	1	—	3	—	11	7,955
上	六 人 部	6	—	—	—	2	1	3	—	19	55,468
中	六 人 部	5	1	—	—	1	1	2	—	38	8,604
下	六 人 部	21	14	—	—	3	2	1	1	319	1,491,565
上	川 口	14	1	—	—	4	4	4	1	70	56,323
金	谷	3	1	—	—	2	—	—	—	8	22,176
三	岳	3	—	—	—	3	—	—	—	10	2,688
金	山	2	—	—	—	2	—	—	—	3	X
雲	原	4	—	—	—	2	—	2	—	15	34,235
菟	原	6	1	—	—	3	1	1	—	21	23,411
細	見	14	1	—	3	4	3	3	—	93	240,629
川	合	3	1	—	—	—	—	1	1	2	8,791
下	夜 久 野	14	2	—	1	3	3	5	—	61	95,644
中	夜 久 野	12	1	—	—	1	—	10	—	33	310,075
上	夜 久 野	12	—	—	1	6	2	3	—	28	19,258
美	河	33	4	—	2	8	7	11	1	133	130,876
美	鈴	3	1	—	—	1	—	1	—	5	1,009
有	仁	6	2	—	2	2	—	—	—	16	26,001

(経済センサスー活動調査)

資料 市総務課

8 金 融

55. 金融機関数

(平成25年4月1日現在)

種 類	総 数	普通銀行	信用金庫	労働金庫	農業協同組合
総 数	25	5	13	1	6
本 店	—	—	—	—	—
支 店	25	5	13	1	6

資料 市内各金融機関

56. 金融機関の預金と貸出状況

(各年3月末日現在)

区 分 年 次	預 金 残 高			
	総 額	銀 行	信用・労働金庫	農業協同組合
	百万円	百万円	百万円	百万円
平成 21 年	408,452	137,475	205,670	65,307
22	401,678	127,460	207,775	66,443
23	411,541	132,077	210,390	69,074
24	420,495	134,115	215,745	70,635
25	421,732	132,782	217,533	71,417

区 分 年 次	貸 出 残 高			
	総 額	銀 行	信用・労働金庫	農業協同組合
	百万円	百万円	百万円	百万円
平成 21 年	201,595	64,456	120,516	16,623
22	200,385	59,578	122,079	18,728
23	203,375	63,294	119,644	20,437
24	200,023	60,440	119,223	20,360
25	198,736	64,099	118,116	16,521

資料 市内各金融機関

57. 手形交換高及び不渡手形発生高

区分 年次	交 換 高		不 渡 手 形	
	枚 数	金 額	枚 数	金 額
		百万円		百万円
平成 20 年	33,623	35,650	17	33
21	29,611	24,496	17	8
22	26,040	20,406	20	15
23	24,418	21,031	15	15
24	28,072	20,594	17	4

資料 福知山手形交換所

58. 産業別信用保証状況

産業 年 度	総 数		製 造 業		建 設 業		商 業		その他産業	
	件数	金 額	件数	金 額	件数	金 額	件数	金 額	件数	金 額
		百万円		百万円		百万円		百万円		百万円
平成 20 年度	700	12,685	103	1,825	249	4,091	258	4,913	90	1,855
21	628	11,065	94	1,596	193	3,710	245	4,202	96	1,557
22	525	9,824	51	923	200	3,786	205	3,982	69	1,134
23	319	5,886	40	615	127	2,521	117	2,210	35	541
24	263	4,811	29	370	98	1,832	97	1,938	39	671

資料 京都信用保証協会中丹支所

9 運輸・通信

59. 駅別乗客数

(平成24年度)JR

区 分	乗 車 人 員		
	総 数	定 期	定 期 外
	人	人	人
総 数	1,639,940	840,907	799,033
福 知 山 駅	1,381,270	643,176	738,094
石 原 駅	171,197	132,621	38,576
上 川 口 駅	23,410	21,720	1,690
下 夜 久 野 駅	33,342	21,114	12,228
上 夜 久 野 駅	30,721	22,276	8,445

資料 西日本旅客鉄道株式会社福知山支社

(平成24年度)北近畿タンゴ鉄道

区 分	乗 車 人 員		
	総 数	定 期	定 期 外
	人	人	人
総 数	567,633	279,812	287,821
福 知 山 駅	378,852	115,080	263,772
厚 中 間 屋 駅	12,962	11,683	1,279
荒 河 か しの 木 台 駅	18,231	12,267	5,964
牧 駅	12,811	11,391	1,420
下 天 津 駅	2,868	2,337	531
公 庄 駅	9,429	8,178	1,251
大 江 駅	27,698	16,356	11,342
大 江 高 校 前 駅	99,858	98,723	1,135
二 俣 駅	3,320	2,629	691
大 江 山 口 内 宮 駅	1,604	1,168	436

資料 北近畿タンゴ鉄道株式会社

60. 自動車台数

(平成25年4月1日現在)

総数	自動車										原動機付自転車等
	乗用車			貨物車			バス	特種(殊)自動車	軽自動車	小型特殊自動車・農耕用・その他	
	普通	小型	普通	小型	被けん引車						
台	台	台	台	台	台	台	台	台	台	台	台
73,768	10,979	15,104	1,683	2,872	33	198	1,475	29,682	4,348	7,394	

(注) 非課税車を含む。

資料 陸運局・市税務課

(注) 軽自動車には、軽二輪、二輪の小型自動車の車両数は含まない。

(注) その他には、ミニカーを含む。

(注) 原動機付自転車には、軽二輪、二輪の小型自動車の車を含む。

61. 郵便機関数

(平成25年4月1日現在)

日本郵便株式会社 (集配)	日本郵便株式会社 (窓口)
郵便局	郵便局 (うち簡易局)
3	34 (5)

資料 日本郵便株式会社

62. 電話契約回線数・公衆電話数

(各年4月1日現在)

区分 年次	電話加入数	ISDN64回線	公衆電話			
			総数	卓上型	ボックス型	(再掲) INS64
平成 21 年	25,418	4,330	192	98	94	77
22	23,798	3,900	186	94	92	76
23	22,329	3,590	179	87	92	78
24	20,450	3,222	172	76	96	79
25	18,932	2,944	166	76	90	88

資料 西日本電信電話株式会社京都支店

10 電気・ガス・水道

63. 電灯電力消費量

(平成24年度中)

総数	電灯	電力
千kWh 251,581	千kWh 219,658	千kWh 31,923

資料 関西電力株式会社福知山営業所

(注) 「電灯」とは、定額電灯、従量電灯、公衆街路灯、時間帯別電灯。

(注) 「電力」とは、深夜電力、低圧電力。

(注) 電力自由化拡大により、高圧電力、業務用電力、大口電力等については非公表。

64. 都市ガス管延長及び都市ガス製造量

年度	ガス管総延長			ガス製造量
	総数	本支管	供給管	
	m	m	m	千m ³
平成20年度	205,932	148,005	57,926	4,211
21	206,857	148,892	57,965	4,122
22	206,507	148,557	57,950	4,443
23	206,578	148,801	57,777	4,165
24	205,996	148,409	57,587	4,237

(注) ガス管の延長は各年度末現在。

資料 市上下水道部総務課

65. 都市ガスの供給状況

年度		平成20年度	平成21年度	平成22年度	平成23年度	平成24年度
供給戸数	総数	戸 6,445	戸 6,204	戸 6,089	戸 5,942	戸 5,782
	家庭用	5,733	5,520	5,423	5,285	5,151
	商業用	533	508	488	480	458
	工業用	7	6	7	6	6
	医療用	56	54	54	52	51
	官公用	116	116	117	119	116
供給量	総数	千m ³ 4,196	千m ³ 4,036	千m ³ 4,332	千m ³ 4,063	千m ³ 4,208
	家庭用	1,631	1,586	1,542	1,504	1,455
	商業用	462	429	430	457	462
	工業用	10	9	9	24	58
	医療用	75	67	65	66	60
	官公用	2,017	1,945	2,286	2,012	2,173

(注) 供給戸数は各年度末現在。

資料 市上下水道部総務課

(注) 平成20年5月から標準熱量を46メガジュールから45メガジュールに変更。

66. 上水道施設状況

(平成25年度末現在)

水 源		配 水 池		導送水管延長	配水管延長
種 別	施 設 能 力	池 数	容 量		
	m ³ /日	箇所	m ³	m	m
伏流水・地下水	40,600	31	25,792	35,254	417,891

資料 市上下水道部水道課

67. 上水道普及状況

(各年度末現在)

年度	区分	契 約 件 数	給 水 人 口 (A)	給水区域内 人 口 (B)	計 画 給 水 人 口 (C)	A / B	A / C
						件	人
平成 20 年度		23,297	56,134	56,264	66,000	99.77	85.05
21		25,772	62,608	62,719	66,200	99.82	94.57
22		25,959	62,757	62,840	66,200	99.87	94.80
23		26,173	63,197	63,274	66,200	99.88	95.46
24		26,473	63,238	63,303	66,200	99.90	95.53

資料 市上下水道部お客様サービス課・水道課

68. 上水道用途別利用件数及び給水量

年 度	区 分	総 数	家 事 用	営 業 用	特 別 用	湯 屋 用	臨時工事用
平成20年度							
	給水戸数 (戸)	23,297	20,879	1,971	366	1	80
	給水量 (千m ³)	7,853	5,378	1,813	640	7	15
平成21年度							
	給水戸数 (戸)	25,772	23,224	2,003	403	1	141
	給水量 (千m ³)	8,109	5,645	1,773	668	8	15
平成22年度							
	給水戸数 (戸)	25,959	23,396	2,025	415	1	122
	給水量 (千m ³)	8,133	5,686	1,722	695	8	22
平成23年度							
	給水戸数 (戸)	26,173	23,610	2,051	414	1	97
	給水量 (千m ³)	8,121	5,716	1,676	697	7	25
平成24年度							
	給水戸数 (戸)	26,473	23,927	2,057	397	1	91
	給水量 (千m ³)	8,324	5,943	1,674	682	9	16

(注) 給水戸数は各年度末現在。

資料 市上下水道部お客様サービス課

69. 簡易水道状況

年度	区分	施設数	給水戸数 (調定件数)	給水人口	年間配水量	年間有収水量
	箇所					
平成 20 年度		19	10,211	25,835	3,068,245	2,799,153
21		12	7,978	18,675	2,323,604	2,077,403
22		13	7,974	18,274	2,442,521	2,074,059
23		13	8,055	17,828	2,470,576	2,041,508
24		13	7,828	17,450	2,432,165	2,006,085

(注) 飲料水供給施設1箇所を含む。

資料 市上下水道部お客様サービス課・水道課

(注) 施設数、給水戸数（調定件数）、給水人口は各年度末現在。

11 土木・建築・住宅

70. 都市計画区域

(平成25年4月1日現在)

都市計画区域	用途別地域											用途指定の域	
	総数	第1種低層地域	第1種中層地域	第1種地域	第2種地域	準住居地域	近隣商業地域	商業地域	準工業地域	工業地域	工業専用地域		
福知山都市計画区域	13,256	1,903	153	206	525	69	43	106	35	274	148	344	-
大江都市計画区域	3,344	-	-	-	-	-	-	-	-	-	-	-	3,344

資料 市都市計画課

71. 道路の状況

(各年度末現在)

年度	国道		主要地方道		一般地方道		市道	
	延長	舗装率	延長	舗装率	延長	舗装率	延長	舗装率
平成20年度	105,262	100.0	99,368	100.0	113,477	99.0	1,392,010	66.2
21	105,868	100.0	99,368	100.0	113,566	99.0	1,391,907	66.4
22	105,857	100.0	99,365	100.0	115,376	99.0	1,396,394	67.0
23	105,893	100.0	99,584	100.0	115,377	99.0	1,398,731	67.1
24	105,997	100.0	100,107	100.0	115,824	99.0	1,402,628	67.3

資料 国土交通省近畿地方整備局福知山河川国道事務所・京都府中丹西土木事務所・市土木課

72. 橋梁の状況

(各年度末現在)

年度	国道		主要地方道		一般地方道		市道	
	橋数	延長	橋数	延長	橋数	延長	橋数	延長
平成20年度	97	3,056	90	2,005	125	2,362	1,092	12,820
21	98	3,073	90	2,006	125	2,362	1,093	12,866
22	94	3,167	90	2,004	126	2,707	1,097	12,950
23	93	3,205	90	2,004	126	2,707	1,097	12,830
24	93	3,205	90	2,026	126	2,707	1,100	12,851

資料 国土交通省近畿地方整備局福知山河川国道事務所・京都府中丹西土木事務所・市土木課

73. 公共下水道の状況

年度	区分	認可面積	排水面積	整備率	処理区域内	下水道管渠	事業費
		(A)	(B)	(B/A)	人口	総延長	(累計)
		ha	ha	%	人	m	千円
平成 20 年度		2,589.8	2,325.6	89.8	65,456	501,816	60,710,295
21		2,589.8	2,326.3	89.8	64,778	502,879	62,514,665
22		2,589.8	2,326.3	89.8	64,537	503,215	63,626,146
23		2,589.8	2,326.3	89.8	65,032	503,215	64,638,516
24		2,589.8	2,326.3	89.8	66,096	503,215	65,354,112

(注) 面積、人口は各年度末現在。

資料 市上下水道部総務課・下水道課

74. 農業集落排水の状況

年度	区分	計画区域	集排接続	整備率	水洗化戸数	水洗化率	農業排管渠	事業費
		戸数	可能戸数	(B/A)	(C)	(C/A)	総延長	(累計)
		戸	戸	%	戸	%	m	千円
平成 20 年度		4,167	4,167	100.0	3,851	92.4	228,367	10,329,331
21		4,139	4,139	100.0	3,813	92.1	228,367	10,329,331
22		4,146	4,146	100.0	3,800	91.7	228,367	10,329,331
23		4,141	4,141	100.0	3,986	96.3	228,367	10,329,331
24		4,173	4,173	100.0	3,972	95.2	228,367	10,329,331

(注) 計画区域内戸数はその地区の行政区別世帯数による。

資料 市上下水道部総務課・下水道課

75. 都市公園の設置状況

(各年4月1日現在)

区分	年次	平成21年	平成22年	平成23年	平成24年	平成25年
		総数	園数 面積 (㎡)	80 1,616,504	87 1,651,907	87 1,651,907
街区公園	園数 面積 (㎡)	65 141,295	71 159,698	71 159,698	71 159,698	74 163,481
近隣公園	園数 面積 (㎡)	5 66,251	6 83,251	6 83,251	6 83,251	6 83,251
総合公園	園数 面積 (㎡)	2 677,418	2 677,418	2 677,418	2 677,418	2 705,480
運動公園	園数 面積 (㎡)	1 210,507	1 210,507	1 210,507	1 210,507	1 210,507
風致公園	園数 面積 (㎡)	2 153,345	2 153,345	2 153,345	2 153,345	2 153,345
緑地	園数 面積 (㎡)	4 349,196	4 349,196	4 349,196	4 349,196	6 407,833
歴史公園	園数 面積 (㎡)	1 18,492	1 18,492	1 18,492	1 18,492	1 18,492
一人当りの公園面積 (㎡)		19.70	20.19	20.30	20.30	21.50

資料 市都市計画課

76. 主要道路交通量

(平成22年度)

路線名	区 分	観 測 地 点	歩行者類自転車類	動力付二輪車類	自 動 車 類 (台/12h)
(一般国道)					
9 号 線		堀	—	—	16,963
〃		岩 井	—	—	18,455
〃		三和町芦渕	—	—	8,704
〃		夜久野町小倉	22	58	5,560
173 号 線		三和町台頭	20	74	2,395
175 号 線		堀	86	78	5,917
〃		下 天 津	26	98	10,637
〃		大江町金屋	514	44	4,134
176 号 線		長 尾	—	48	5,763
426 号 線		一 ノ 宮	3	53	3,194
429 号 線		半 田	106	98	6,534
(主要地方道)					
福知山綾部線		土 師	1,659	236	11,147
綾部大江宮津線		大江町南有路	18	24	2,098
舞鶴福知山線		池 部	41	63	2,673
但東夜久野線		夜久野町平野	67	51	2,604
市島和知線		三和町上川合	49	16	1,239

(全国道路・街路交通情勢調査「道路交通センサス」)

資料 京都府中丹西土木事務所

(注) 堀・岩井・三和町芦渕地点の「歩行者類自転車類」及び「動力付二輪車類」については、歩道整備区間のため調査実施されていない。

77. 舞鶴若狭自動車道福知山インターチェンジ通過台数

年 度	区 分	出 入 台 数
平成 20 年度		2,272,064
21		2,376,370
22		4,696,901
23		3,226,638
24		2,571,409

資料 西日本高速道路株式会社関西支社福知山管理事務所

78. 概要調書による家屋の状況

(各年1月1日現在)

年次・家屋	棟数	床面積	評価額	1㎡当り価額
	棟	㎡	千円	円
平成 21 年	61,177	7,399,830	157,390,063	21,269
22	61,174	7,447,837	162,419,277	21,808
23	61,226	7,526,849	169,405,470	22,507
24	61,225	7,540,058	152,442,105	20,218
25	61,244	7,564,422	155,993,279	20,622
木造家屋	46,102	4,278,942	53,370,831	12,473
木造以外の家屋	15,142	3,285,480	102,622,448	31,235

資料 市税務課

79. 公営住宅の管理状況

(各年4月1日現在)

区分 年次	総数	市営住宅					府営住宅		
		計	公営住宅	改良住宅	特定公共 賃貸住宅	その他	計	公営住宅	特定公共 賃貸住宅
	戸	戸	戸	戸	戸	戸	戸	戸	戸
平成 21 年	1,950	1,204	1,069	26	34	75	746	716	30
22	1,950	1,204	1,069	26	34	75	746	716	30
23	1,929	1,183	1,048	26	34	75	746	716	30
24	2,014	1,268	1,080	26	34	128	746	716	30
25	1,954	1,234	1,050	26	34	124	720	690	30

資料 京都府中丹西土木事務所・市建築課・大江支所・産業立地課・人権推進室

80. 構造別着工建築物床面積

区分 年次	総数	木造	鉄骨・鉄筋 コンクリート造	鉄筋 コンクリート造	鉄骨造	コンクリート ブロック造	その他
	㎡	㎡	㎡	㎡	㎡	㎡	㎡
平成 20 年	100,794	36,654	12	380	63,025	195	528
21	129,862	28,161	—	11,292	89,673	36	700
22	79,879	28,202	7,666	12,225	31,593	19	174
23	66,900	28,499	—	2,427	35,915	3	56
24	94,906	33,298	6,427	5,744	49,340	—	97

資料 京都府中丹西土木事務所

81. 建築確認申請件数

年度	区分	総数	住宅	その他
平成20年度		449	270	179
21		375	273	102
22		337	254	83
23		358	259	99
24		400	293	107

(注) 戸建住宅・店舗等兼用住宅を含む。

資料 京都府中丹西土木事務所

(注) 共同住宅・長屋住宅は含まない。

82. 土地区画整理の実施状況

(平成25年4月1日現在)

名称(地区)	区分	面積	事業年度	公共用地率	減歩率	総事業費	完了・施工中
		ha		%	%	千円	
駅前		15.3	S29～34	29.6	27.5	56,000	完了
昭和		6.2	S39～44	24.2	19.6	23,135	〃
長田野第一		23.3	S46～48	30.2	30.0	388,163	〃
長田野第二		35.4	S47～49	36.6	34.0	386,738	〃
鴨野		8.9	S48～50	46.4	41.2	482,658	〃
厚・岩井		29.8	S45～50	25.4	27.6	403,308	〃
土師		57.1	S45～50	28.6	23.4	1,168,000	〃
萩原		3.4	S48～51	24.8	51.6	130,066	〃
篠尾		25.2	S47～54	32.1	26.9	1,125,740	〃
荒河声田和		23.4	S49～56	33.6	74.0	3,949,996	〃
前田		16.0	S53～59	26.4	31.1	962,666	〃
和久市・厚		41.7	S52～63	29.9	25.8	2,474,619	〃
荒河・岩井		21.5	S61～H7	38.1	32.8	1,752,000	〃
駒場		20.1	H元～9	28.0	36.2	2,312,561	〃
福知山駅南		62.5	S60～H23	37.2	36.1	16,865,529	〃
石原		51.0	H4～26	28.9	26.4	7,520,000	施工中
緑ヶ丘		4.0	H6～10	42.6	37.3	986,033	完了
岩井中山		2.8	H6～15	42.8	70.5	790,671	〃
福知山駅周辺		17.8	H7～25	39.0	36.6	14,330,896	施工中
筋谷		12.3	H11～21	36.1	51.8	1,459,937	完了
砂子池		1.9	H15～20	31.4	47.5	213,219	〃
河守		10.4	H15～29	37.7	29.6	1,962,846	施工中

資料 市都市整備課

83. 地価公示法による公示価格

(基準日各年1月1日)

標準地の所在	標準値 1 m ² 当りの価格 (円)					用途地域
	平成21年	平成22年	平成23年	平成24年	平成25年	
字堀小字堀山573番3	54,000	52,300	50,500	49,500	48,000	1 低 専
篠尾新町1丁目79番	83,300	79,500	75,900	72,600	71,000	2 住 居
字篠尾小字谷子865番53	66,400	63,200	60,000	57,500	55,000	1 低 専
字長田小字市場442番	31,400	30,800	30,200	29,700	29,300	1 住 居
前田新町92番外	62,100	59,900	57,800	55,800	54,500	〃
土師新町1丁目23番	50,600	48,000	45,500	43,500	42,500	〃
末広町1丁目18番1	165,000	151,000	137,000	124,000	118,000	商業防火
字上紺屋49番	84,500	〃
字上紺屋46番4外	...	80,500	75,400	70,600	67,100	〃
荒河新町47番1	69,000	66,600	64,200	62,000	60,500	1 住 居
前田新町18番外	73,800	70,000	66,700	64,200	62,500	準 住 居
和久市町140番	74,200	71,000	準 工
字長田小字大野下2755番1外	34,700	33,200	31,700	30,500	29,200	〃
字多保市小字廻り立224番	13,100	13,000	12,900	12,800	12,700	調 区
字中小字老ノ川367番	15,700	15,600	15,500	15,400	15,300	〃
大字私市小字西ヶ端7番	8,240	8,210	8,170	8,130	8,100	〃
字篠尾小字大道741番1外	60,200	1 住 居
厚東町38番	77,800	74,300	71,000	68,500	67,100	〃
字堀小字蛇ヶ端1410番8	83,600	79,000	近商準防
字岩間小字下戸688番	11,800	11,700	11,600	11,500	11,400	調 区
東平野町132番	54,900	53,000	51,800	50,800	50,300	1 中 専
字天田小字上ノ町287番	73,000	70,000	66,700	63,600	61,000	1 住 居
東羽合町25番外	141,000	139,000	近商準防
東羽合町18番外	138,000	136,000	134,000	〃
字裏ノ44番32外	98,300	91,300	84,600	79,100	75,000	〃
大江町河守小字新町910番	20,300	20,000	19,800	19,400	19,000	(都)
大江町金屋小字ソリ533番3	15,600	15,500	15,400	15,300	15,200	〃

資料 市総務課 (官報)

84. 国土利用計画法施行令の規定に基づく地価

(基準日各年7月1日)

区分 基準地の所在	基準値 1 m ² 当りの価格 (円)					用途地域
	平成21年	平成22年	平成23年	平成24年	平成25年	
字正明寺小字シボラ1684番1	41,700	40,300	38,900	37,800	36,800	1 低 専
字土小字大池坂4番152	48,900	47,300	45,600	44,000	42,800	1 中 専
字厚小字馬場270番15	52,500	50,200	48,200	46,300	44,400	1 住 居
かしの木台3丁目24番	51,300	49,000	47,000	44,600	43,000	1 低 専
字堀小字堀山496番2	63,000	60,700	58,500	56,400	55,000	1 住 居
字堀小字馬場2563番2	65,000	62,000	59,000	56,200	55,000	〃
字前田小字岩畑1354番1	43,000	41,500	40,100	38,800	37,800	〃
*字天田小字上ノ町287番	71,800	68,600	65,300	62,200	60,500	〃
大池坂町82番	52,700	51,100	49,500	48,500	47,500	1 中 専
三和町菟原下小字札ノ辻161番1	6,770	6,740	6,710	6,680	6,680	都 計 外
三和町大身小字縄手736番4	5,040	4,980	4,950	4,930	4,930	〃
夜久野町高内小字麻畑141番	10,100	10,000	9,900	9,800	9,700	〃
夜久野町畑小字キビ尾2268番1	3,010	2,990	2,970	2,970	2,970	〃
夜久野町井田小字大年548番5	14,700	14,500	14,300	14,100	14,000	〃
大江町尾藤小字大石714番ほか1筆	4,690	4,660	4,620	4,600	4,590	〃
大江町天田内小字東平88番	10,600	10,400	10,200	10,100	10,000	(都)
字土小字谷子71番	13,400	12,800	12,200	11,500	11,000	1 住 居
駅南町1丁目284番	117,000	117,000	近商準防
字裏ノ1番10ほか3筆	119,000	111,000	103,000	商業防火
*字上紺屋46番4ほか1筆	81,700	76,600	71,800	68,800	66,100	〃
三和町千束小字野奈田522番3ほか2筆	22,900	22,100	21,300	20,800	20,300	都 計 外
夜久野町額田小字森島1355番4	27,300	26,200	25,100	24,100	23,200	〃
大江町河守小字嶋田垣306番4ほか1筆	28,500	27,800	27,000	26,300	...	(都)
大江町河守1847番1	28,000	〃
土師新町3丁目32番	50,600	48,100	45,500	43,000	42,000	準 工
長田野町1丁目14番	24,000	21,800	工 専
長田野町2丁目11番1	18,600	18,000	17,700	〃
字堀小字柴ヶ端90番1	11,500	11,400	11,300	11,200	11,100	調 区

(注) *印は地価公示の標準地と同一地点である基準地である。

資料 市総務課 (府公報)

12 労 働

85. 一般職業紹介状況（パートを含み学卒を除く）

年 度	区 分	新規求職申込件数			新規求人数			就 職 件 数		
		45才以上	55才以上	65才以上	45才以上	55才以上	65才以上	45才以上	55才以上	65才以上
平成 20 年度		9,762			10,857			3,579		
21		10,238			9,017			3,860		
22		9,113			10,297			3,965		
23		8,844			11,031			3,872		
24		8,455			11,683			3,763		

（注）管内（福知山市・綾部市）の数値。

資料 ハローワーク福知山

86. 一般職業紹介状況（パートのみ）

年 度	区 分	新規求職申込件数			新規求人数			就 職 件 数		
		45才以上	55才以上	65才以上	45才以上	55才以上	65才以上	45才以上	55才以上	65才以上
平成 20 年度		3,406			5,072			1,714		
21		3,821			4,499			2,007		
22		3,473			5,050			1,992		
23		3,417			4,991			1,848		
24		3,453			5,578			1,910		

（注）管内（福知山市・綾部市）の数値。

資料 ハローワーク福知山

87. 中高年齢者職業紹介状況（パートを含む）

年 度	区 分	新規求職申込件数			紹 介 件 数			就 職 件 数		
		45才以上	55才以上	65才以上	45才以上	55才以上	65才以上	45才以上	55才以上	65才以上
平成 20 年度		3,378	1,938	311	3,965	1,826	138	1,077	545	45
21		3,831	2,233	394	5,490	2,589	181	1,201	550	58
22		3,308	1,901	330	4,683	2,216	162	1,298	632	50
23		3,208	1,901	396	4,183	1,939	183	1,223	615	64
24		3,142	1,819	434	4,165	1,980	156	1,266	633	54

（注）管内（福知山市・綾部市）の数値。

資料 ハローワーク福知山

88. 雇用保険支給状況

年度	区分	適用 事業所数	被 保 険 者 数	受給資格 決定件数	基本手当 支 給 額		就職促進 給付支給額		日 雇 支 給 額	
					千円	千円	千円	千円	千円	千円
平成 20 年度		2,011	30,673	2,533	963,366	74,344	152,497			
21		1,992	29,804	2,355	1,485,206	119,546	134,489			
22		1,981	30,781	1,871	1,117,862	98,533	119,798			
23		1,961	31,679	1,936	900,360	119,655	111,804			
24		1,960	32,024	1,871	830,317	134,877	107,467			

(注) 管内（福知山市・綾部市）の数値。

資料 ハローワーク福知山

89. 法規別労働組合数及び組合員数

(各年6月30日現在)

年 次	区 分	総 数		労 組 法		地公労法		国 公 法		地 公 法	
		組 合 数	組 合 員 数	組 合 数	組 合 員 数	組 合 数	組 合 員 数	組 合 数	組 合 員 数	組 合 数	組 合 員 数
平成 20 年		74	5,872	62	4,999	2	46	4	128	6	699
21		73	6,407	61	5,572	2	40	4	118	6	677
22		68	5,884	56	5,075	2	41	4	119	6	649
23		66	5,838	55	5,110	2	29	3	82	6	617
24		64	5,875	53	5,210	2	30	3	75	6	560

資料 京都府商工労働観光部労政・人材育成課

13 社会保障

90. 民生児童委員の活動状況

区 分	年 度	平成21年度	平成22年度	平成23年度	平成24年度
内容別相談・支援件数	(件)				
在 宅 福 祉		603	644	541	381
介 護 保 険		284	238	251	291
健 康 ・ 保 健 医 療		398	409	385	285
子 育 て ・ 母 子 保 健		170	111	138	147
子 ども の 地 域 生 活		887	722	466	522
子 ども の 教 育 ・ 学 校 生 活		380	284	294	209
生 活 費		287	247	225	215
年 金 ・ 保 険		30	42	31	28
仕 事		45	33	50	13
家 族 関 係		229	251	225	157
住 居		96	146	96	123
生 活 環 境		216	288	278	210
日 常 的 な 支 援		2,181	2,009	2,263	2,107
そ の 他		1,621	1,788	1,726	1,631
計		7,427	7,212	6,969	6,319
分野別相談・支援件数	(件)				
高 齢 者 に 関 す る こ と		3,997	3,893	3,762	3,149
障 害 者 に 関 す る こ と		684	749	706	736
子 ども に 関 す る こ と		1,594	1,348	1,555	1,463
そ の 他		1,152	1,222	946	971
計		7,427	7,212	6,969	6,319
その他の活動件数	(件)	32,140	34,005	31,589	32,355
活 動 日 数	(日)	43,279	42,794	41,184	40,764
訪 問 回 数	(回)	43,428	45,961	41,923	44,916

資料 市地域福祉課

91. 民生児童委員数

(各年4月1日現在)

区 分	年 度	平成21年度	平成22年度	平成23年度	平成24年度	平成25年度
		人	人	人	人	人
定 員		246	246	248	248	248
総 数		246	246	245	245	247
男		86	86	87	86	86
女		160	160	158	159	161

資料 市地域福祉課

92. 社会福祉関係法による保護状況

区 分	生 活 保 護 法		児 童 福 祉 法		老 人 福 祉 法	
	保 護 実人員	保 護 費	保 育 所		施 設 入 所	
			入 所 延人員	運 営 費	措 置 延人員	措 置 費
年度	人	千円	人	千円	人	千円
平成 20 年度	785	1,229,828	21,351	1,482,248	852	141,172
21	921	1,376,833	21,978	1,537,212	867	140,058
22	1,070	1,578,907	21,708	1,504,473	904	150,338
23	1,152	1,693,810	21,611	1,522,043	915	151,898
24	1,144	1,626,164	21,771	1,557,531	873	140,074

区 分	障 害 者 自 立 支 援 法					
	身 体 障 害 者 施 設 入 所		知 的 障 害 者 施 設 入 所		補 装 具 交 付	
	福 祉 サ ー ビ ス 受 給 者 延 人 員 (実人員)	福 祉 サ ー ビ ス 給 付 費	福 祉 サ ー ビ ス 受 給 者 延 人 員 (実人員)	福 祉 サ ー ビ ス 給 付 費	交 付 件 数	交 付 費
年度	人	千円	人	千円	件	千円
平成 20 年度	304 (26)	92,972	1,110 (94)	266,205	311	17,748

区 分	障 害 者 自 立 支 援 法 に 基 づ く 施 設 入 所 (新 法 施 設 入 所)		旧 法 施 設 入 所		補 装 具 交 付	
	福 祉 サ ー ビ ス 受 給 件 数 (延日数)	給 付 費	福 祉 サ ー ビ ス 受 給 件 数 (延日数)	給 付 費	交 付 件 数	交 付 費
	年度	件 (日)	千円	件 (日)	千円	件
平成 21 年度	2,193 (55,035)	321,680	358 (10,568)	88,555	282	14,378
22	2,384 (60,153)	375,984	224 (6,409)	60,493	287	18,829
23	2,719 (67,567)	428,557	202 (6,057)	52,453	325	18,369
24	3,471 (84,844)	565,722	248	19,592

(注) 保育所には、へき地保育所を除く。資料 市子育て支援課・市社会福祉課・市高齢者福祉課

(注) 「生活保護法 保護実人員」は年間平均数値。

(注) 平成21年度より「身体障害者施設入所・知的障害者施設入所」を「新法施設入所・旧法施設入所」に変更。

(注) 旧法施設入所は、新法施設入所移行のための平成23年度末までの経過措置。

(注) 「障害者自立支援法に基づく施設入所」には、施設入所と生活介護の件数・日数・給付費を計上。

93. 老人福祉法による保護状況

区 分 年 度	総 延 数		扶 助 別			
			生 活 費		事 務 費	
	延 人 員	金 額	人 員	金 額	人 員	金 額
	人	千円	人	千円	人	千円
平成 20 年度	852	141,172	852	42,779	852	98,393
21	867	140,058	867	43,532	867	96,526
22	904	150,338	904	46,690	904	103,648
23	915	151,898	915	46,089	895	105,809
24	873	140,074	873	45,579	873	94,499

資料 市高齢者福祉課

94. 生活保護法による保護状況

区 分 年 度	被 保 護 実 世 帯 数	実人員	総 額	扶 助 別							
				生 活 扶 助		住 宅 扶 助		教 育 扶 助			
				延人員	金 額	延人員	金 額	延人員	金 額		
	世帯	人	千円	人	千円	人	千円	人	千円	人	千円
平成 20 年度	569	827	1,229,828	8,863	353,788	7,470	141,119	820	5,141		
21	687	1,001	1,376,833	10,356	419,764	8,883	177,852	984	8,637		
22	753	1,118	1,578,907	12,070	489,436	10,439	195,723	1,208	11,862		
23	800	1,178	1,693,810	12,316	526,152	11,015	220,681	1,339	13,295		
24	777	1,125	1,626,164	12,198	516,210	11,166	228,239	1,280	11,999		

区 分 年 度	扶 助 別										施設事務 費及び委 託事務費
	医 療 扶 助		出 産 扶 助		介 護 扶 助		生 業 扶 助		葬 祭 扶 助		
	延人員	金 額	延人員	金 額	延人員	金 額	延人員	金 額	延人員	金 額	
	人	千円	人	千円	人	千円	人	千円	人	千円	千円
平成 20 年度	6,788	670,523	—	—	1,237	38,448	250	6,285	17	3,535	10,989
21	7,676	707,760	—	—	1,294	40,363	301	7,076	14	2,976	12,405
22	9,068	811,481	—	—	1,581	46,531	399	8,158	13	3,042	12,674
23	10,852	870,614	1	76	1,664	40,382	431	7,505	11	2,075	13,029
24	10,989	810,560	—	—	1,774	34,845	537	8,842	20	3,305	12,165

(注) 被保護実世帯数及び実人員は各年度末現在。

資料 市社会福祉課

95. 児童福祉施設の状況

(平成25年4月1日現在)

区 分	設 置 主 体	施 設 数	職 員 数	入 所 人 員	
				定 数	現 在 員
保 育 所	福 知 山 市 ・ 社会福祉法人等	29	555	2,445	2,462
認 可	福 知 山 市	11	219	805	715
〃	社会福祉法人	18	336	1,640	1,747
(へ き 地)	福 知 山 市	—	—	—	—
助 産 施 設	福 知 山 市	1	—	2	—
障害児通園療育施設	福 知 山 市	1	14	50	45

資料 市子育て支援課

96. 老人福祉施設の状況

(平成25年4月1日現在)

区 分	施 設 数	職 員 数	入 所 人 員	
			定 員	現 在 員
養 護 老 人 ホ ー ム	1	35	80	76
特 別 養 護 老 人 ホ ー ム	9	452	510	497
老 人 福 祉 セ ン タ ー	2	7	20	11
軽 費 老 人 ホ ー ム	4	57	91	89
デ イ サ ー ビ ス セ ン タ ー	18	244	503	452

(注) 職員数は嘱託職員を含む。

資料 市高齢者福祉課

97. 介護保険の介護認定者数

(平成24年度)

区 分	要 支 援 1	要 支 援 2	要 介 護 1	要 介 護 2	要 介 護 3	要 介 護 4	要 介 護 5
	人	人	人	人	人	人	人
総 数	287	660	853	962	832	577	436
第1号被保険者	286	640	831	938	814	570	425
第2号被保険者	1	20	22	24	18	7	11

資料 市高齢者福祉課

98. 介護保険のサービス利用状況 (居宅サービス)

区 分	年 次	平 成 21 年	平 成 22 年	平 成 23 年	平 成 24 年
	訪 問 介 護 (回)		161,782	173,494	185,743
訪 問 入 浴 介 護 (回)		5,722	6,065	6,280	6,062
訪 問 看 護 (回)		17,783	18,297	17,263	18,902
訪 問 リ ハ ビ リ テ ー シ ョ ン (回)		862	1,882	2,415	3,658
通 所 介 護 (日)		103,103	106,670	110,496	112,537
通 所 リ ハ ビ リ テ ー シ ョ ン (回)		10,729	12,642	14,101	14,952
福 祉 用 具 貸 与 (人)		14,108	15,586	16,574	17,699
短 期 入 所 生 活 介 護 (日)		36,384	37,779	36,414	38,649
短 期 入 所 療 養 介 護 (日)		1,431	1,346	933	945
認 知 症 対 応 共 同 生 活 介 護 (日)		13,278	13,151	12,793	14,420
特 定 施 設 入 居 者 生 活 介 護 (日)		14,745	15,818	15,450	16,088
居 宅 療 養 管 理 指 導 (人)		1,392	1,459	1,504	1,278
福 祉 用 具 購 入 (人)		500	508	519	576
住 宅 改 修 (人)		349	375	345	435

資料 市高齢者福祉課

99. 児童相談受付件数

区分 年度	総 数	養護	保健	心身障害						非行		育成				その他
		養護 相談	保健 相談	肢体 不自由 相談	視聴 覚障 害相 談	言語 発達 障害 等相 談	重症 心障 害相 談	知的 障 害相 談	自 閉 症 相 談	ぐ 犯 行 為 等 相 談	触 法 行 為 等 相 談	不 登 校 相 談	性 格 行 動 相 談	適 正 相 談	し つ け 相 談	そ の 他
平成 20 年度	275	45	—	1	0	54	18	127	—	8	6	3	13	—	—	—
21	295	52	—	2	—	45	17	142	—	9	8	5	13	1	1	—
22	281	68	—	1	—	20	14	127	—	10	18	5	18	—	—	—
23	280	53	—	3	—	17	13	152	1	5	20	3	10	—	1	2
24	296	112	—	3	—	22	—	130	—	5	10	1	10	—	3	—

資料 京都府福知山児童相談所

100. 少年ぐ犯行為補導状況

区分 年次	総 数	刑罰 法令 に 触 れ る 行 為	危 険 遊 戯	喧 嘩	家 出	怠 学	不 純 異 性 交 遊	婦 女 い た ず ら	不 良 交 友	飲 酒	喫 煙	盛 り 場 は い か い	不 健 全 娯 楽	夜 遊 び	金 銭 浪 費	交 通 ル ー ル 違 反	列 車 乗 車 マ ナ ー	そ の 他
		件	件	件	件	件	件	件	件	件	件	件	件	件	件	件	件	件
平成 20年	107	—	—	—	—	—	—	—	—	—	9	—	—	—	—	88	—	10
21	95	—	—	—	—	—	—	—	—	—	6	—	—	—	—	79	—	10
22	84	—	—	—	—	—	—	—	—	—	3	—	—	—	—	79	—	2
23	83	—	—	—	—	—	—	—	—	—	16	—	—	—	—	49	5	13
24	128	—	—	—	—	—	—	—	—	2	8	—	—	—	—	89	19	10

資料 市教育委員会生涯学習課

101. 国民年金被保険者数及び保険料免除者数

年度	区分	被 保 険 者 数				免 除 者 数		
		総 数	強 制 加 入 者		任意加入者	総 数	法定免除者	申請免除者
			第 1 号	第 3 号				
平成 20 年度		17,052	10,748	6,119	185	3,879	958	2,921
21		16,555	10,350	5,995	210	3,807	1,001	2,806
22		16,035	9,866	5,959	210	3,772	1,024	2,748
23		15,597	9,543	5,849	205	3,780	1,038	2,742
24		15,254	9,308	5,771	175	4,112	1,014	3,098

資料 市市民課

102. 国民年金受給権者数及び支給状況

年度	区分	総 数		老 齢 年 金		障 害 年 金		母 子 及 び 準 母 子 年 金		寡 婦 年 金	
		件 数	金 額	件 数	金 額	件 数	金 額	件 数	金 額	件 数	金 額
平成 20 年度		20,256	13,328,236	3,514	1,456,670	81	70,892	—	—	23	10,600
21		20,637	13,682,658	3,207	1,318,672	75	66,139	—	—	23	10,407
22		20,729	13,835,442	2,872	1,184,270	69	60,793	—	—	22	9,805
23		20,983	14,076,813	2,532	1,039,643	61	53,477	—	—	21	9,327
24		21,669	14,590,792	2,274	930,483	59	51,319	—	—	15	6,651

年度	区分	死 亡 一 時 金		老 齢 基 礎 年 金		障 害 基 礎 年 金		遺 族 基 礎 年 金		特 別 一 時 金	
		件 数	金 額	件 数	金 額	件 数	金 額	件 数	金 額	件 数	金 額
平成 20 年度		18	2,627	14,964	10,317,647	1,460	1,318,381	195	151,392	1	27
21		…	…	15,679	10,819,190	1,472	1,326,830	181	141,420	…	…
22		33	4,730	16,090	11,116,172	1,475	1,326,649	167	132,914	1	109
23		12	1,615	16,704	11,509,386	1,478	1,325,574	174	137,406	1	385
24		19	2,522	17,642	12,138,812	1,487	1,325,353	172	134,977	1	675

資料 市市民課

103. 老齢福祉年金受給人員及び支給状況

年度	区分	総 受 給 権 者 数			金 額
		総 数	受 給 停 止 者 数	受 給 者 数	
平成 20 年度		7	2	5	2,029
21		…	…	…	…
22		3	1	2	721
23		1	0	1	403
24		1	0	1	403

資料 市市民課

104. 国民健康保険の収支状況

区分 年度	被保険者数 (年平均)	収 入			支 出			差 引 過不足	
		総 額	保 険 料	そ の 他	総 額	保 険 給 付 費	そ の 他		
		千円	千円	千円	千円	千円	千円	千円	
平成 20 年度	20,159	7,767,844	1,518,542	6,249,302	7,453,502	5,101,175	2,352,327	314,342	
21	19,973	7,817,305	1,529,177	6,288,128	7,814,283	5,171,984	2,642,299	3,022	
22	19,674	7,602,627	1,552,120	6,050,507	7,419,239	5,177,512	2,241,727	183,388	
23	19,209	8,062,600	1,589,354	6,473,246	7,835,562	5,373,117	2,462,445	227,038	
24	18,789	8,038,323	1,579,996	6,458,327	7,666,028	5,267,357	2,398,671	372,295	
		加入世帯数	11,083世帯	加入者	18,429人	(平成24年度末現在)		資料	市保険課

105. 国民健康保険の給付状況

区分 年度	療 養 諸 費									
	療 養 諸 費 総 額			診 療 費						
	件 数	費 用 額	保 険 者 負 担 分	入 院		入 院 外		歯 科 診 療		
件 数				費 用 額	件 数	費 用 額	件 数	費 用 額		
		件	千円	千円	件	千円	件	千円	件	千円
平成 20 年度	248,872	6,185,718	4,537,562	5,112	2,293,925	156,920	2,458,507	33,328	446,251	
21	248,000	6,252,314	4,569,029	4,990	2,280,250	155,406	2,504,200	33,389	447,128	
22	246,661	6,271,752	4,586,879	5,003	2,307,184	149,957	2,482,828	33,042	441,018	
23	248,396	6,481,545	4,725,471	5,109	2,477,271	147,431	2,434,306	33,284	438,898	
24	245,380	6,332,232	4,617,701	4,907	2,431,791	144,918	2,376,343	33,176	426,565	

区分 年度	療 養 諸 費				出 産 育 児 の 給 付		葬 祭 の 給 付		高 額 療 養 費		
	診 療 費		療 養 費		件 数	金 額	件 数	金 額	件 数	金 額	
	調 剤	費 用 額	件 数	費 用 額							
		件 数	費 用 額	件 数	費 用 額	件 数	金 額	件 数	金 額	件 数	金 額
		件	千円	件	千円	件	千円	件	千円	件	千円
平成 20 年度	45,648	725,696	7,606	86,407	90	31,950	181	9,050	7,386	491,834	
21	46,241	770,786	7,687	77,063	98	38,711	110	5,500	8,081	521,826	
22	51,132	804,132	7,289	67,523	83	34,206	142	7,100	8,134	525,502	
23	55,040	892,537	7,372	67,133	86	37,646	122	6,100	8,482	577,208	
24	54,934	864,336	7,204	63,478	77	31,774	121	6,050	8,425	572,208	

(注) 老人保健該当者分を除く。

資料 市保険課

(注) 平成20年度以降は、老人保健制度は廃止。

106. 福祉医療費（老）給付状況

年度	区分	対象人口	受給者数 (年平均)	総件数	総医療費	1人当り 費用額	1件当り 費用額
		人	人	件	千円	円	円
平成	20年度	4,890	1,465	25,871	86,295	58,905	3,336
	21	5,062	1,617	29,078	98,105	60,671	3,374
	22	4,720	1,686	30,699	103,065	61,130	3,357
	23	4,750	1,617	29,934	100,066	61,884	3,343
	24	5,126	1,712	31,741	107,293	62,672	3,381

(注) 対象人口は対象年度の3月末現在の65歳以上70歳未満の人口。

資料 市保険課

107. 後期高齢者医療費給付状況

年度	区分	対象人口	被保険者数 (年平均)	総件数	総医療費	1人当り 費用額	1件当り 費用額
		(A)	(B)	(C)	(D)	(D/B)	(D/C)
		人	人	件	千円	円	円
平成	21年度	11,590	11,429	243,874	8,216,360	718,905	33,691
	22	11,831	11,649	251,151	8,763,928	752,333	34,895
	23	11,958	11,848	260,807	9,846,351	831,055	37,753
	24	12,082	11,996	270,518	9,858,217	821,792	36,442

(注) 被保険者数には法50条(障害認定)対象者を含む。

資料 市保険課

(注) 対象人口は対象年度の3月末現在の75歳以上の人口。

108. 国民健康保険療養給付費の推移（診療費）

年度	区分	被保険者数 (年平均)	件数	費用額	1人当り 費用額	1件当り 費用額	受診率	
		人	件	千円	円	円	%	
平成	20年度	18,317	若人	173,897	4,659,770	254,396	26,796	949.37
	退職		21,463	538,913	292,569	25,109	1,165.20	
21	若人	18,631	若人	179,056	4,814,532	258,415	26,888	961.06
	退職		14,729	417,046	310,765	28,315	1,097.54	
22	若人	18,228	若人	172,320	4,825,062	264,706	28,001	945.36
	退職		15,682	405,968	280,752	25,888	1,084.51	
23	一般	17,813	一般	170,234	4,911,387	275,719	28,851	955.67
	退職		15,590	439,088	314,533	28,165	1,116.76	
24	一般	17,585	一般	169,904	4,823,292	274,284	28,388	966.19
	退職		13,097	411,407	341,700	31,412	1,087.79	

(注) 老人保健該当者分を除く。

資料 市保険課

若人…老人保健該当者及び退職者医療該当者を除く被保険者。

一般…退職者医療該当者以外の被保険者。

(注) 平成20年度以降は、老人保健制度は廃止。

109. 共同募金の実績

年度	区分 目標額	募 金 実 績						達成率
		計	戸 別	街 頭	図書カード	大 口	職域等	
	千円	千円	千円	千円	千円	千円	千円	%
平成 20 年度	12,345	12,098	9,115	73	300	2,188	422	98.0
21	12,354	11,687	9,164	93	151	544	1,735	94.6
22	11,848	11,339	8,943	74	183	459	1,680	95.7
23	11,342	11,360	9,045	86	160	571	1,498	100.2
24	11,420	11,207	8,919	72	175	650	1,391	98.1

資料 福知山市社会福祉協議会

(注) 平成22年度分の「図書カード」には「クオカード」を含む。平成23年度以降は「クオカード」のみ。

110. 共同募金の配分状況

年度	区分 総 額	配 分 額		
		(A 配 分) 広域社会福祉施設	(B 配 分) 福知山市社会協議会	民間保育園外
	千円	千円	千円	千円
平成 20 年度	11,193	2,845	8,100	248
21	10,946	2,692	8,003	251
22	10,622	2,689	7,681	252
23	10,642	2,653	7,740	249
24	10,494	2,596	7,658	240

資料 福知山市社会福祉協議会

111. 日赤社費収納実績

年度	区分 目 標 額	収 納 実 績			達 成 率
		総 額	社 費	賛 助 費 金 寄 付 金	
	千円	千円	千円	千円	%
平成 20 年度	8,060	9,867	9,729	138	122.4
21	8,060	9,639	9,541	98	119.6
22	8,060	9,319	9,205	114	115.6
23	8,060	9,316	9,203	113	115.6
24	8,000	8,902	8,775	127	111.3

資料 市社会福祉課

14 保健・衛生

112. 医療施設状況

(各年10月1日現在)

区分 年次	総 数		病 院		診 療 所		歯科診療所
	施設数	病床数	施設数	病床数	施設数	病床数	施設数
平成 20 年	127	1,210	6	1,180	82	30	39
21	129	1,210	6	1,180	84	30	39
22	129	1,210	6	1,180	84	30	39
23	126	1,205	6	1,180	82	25	38
24	127	1,195	6	1,170	83	25	38

(医療施設動態調査)

資料 京都府中丹西保健所

113. 医療従事者数

(各年12月31日現在)

区分 年次	総 数	医 師	歯 科 医 師	薬 剤 師	保 健 師	助 産 師	看護師・ 准看護師
平成 20 年	1,330	163	46	142	42	16	921
22	1,407	170	45	142	46	18	986
24	1,442	178	47	154	49	22	992

(注) 医師・歯科医師・薬剤師調査及び保健師・助産師・看護師業務
従事者届の保健所受付件数を計上した数値。

資料 京都府中丹西保健所

114. 予防接種実施状況

区分 年 度	定 期 予 防 接 種								定期接種 (二類疾病)
	三種混合 (ジフテリア 百日ぜき 破傷風)	4種混合 (ジフテリア 百日ぜき 破傷風 不活化ポリオ)	ジフテリア 破傷風	急 性 灰白髄炎	MR (麻しん 風しん 混合)	麻 し ん	風 し ん	日本脳炎	高 齢 者 インフルエンザ*
平成 20 年度	人 3,135	人 —	人 686	人 1,502	人 2,827	人 —	人 3	人 132	人 12,689
21	3,041	—	690	1,369	2,869	—	1	1,544	11,442
22	3,060	—	650	1,451	2,879	—	—	4,852	12,884
23	3,415	—	659	1,284	2,833	—	1	5,641	11,921
24	2,524	782	586	3,298	2,801	—	2	3,797	11,866
区分 年 度	法 定 外 任 意 予 防 接 種								
	子宮頸がん予防ワクチン		ヒブワクチン		小児用肺炎球菌ワクチン				
平成 22 年度	人 934		人 701		人 756				
23	3,926		3468		4235				
24	1,069		3299		3400				

資料 市健康推進室

(注) 平成20年度より「MR(麻しん風しん混合)」第3期・第4期開始。(20~24年度の5年間の時限措置)

(注) 平成22年度より3歳児に対する「日本脳炎」初回接種再開、平成22年8月27日予防接種実施規則一部改正により平成17年5月から接種を差控えていた者への救済措置開始(9~13歳未満の第1期末接種回数分を定期接種として実施)。平成23年5月20日予防接種施行令一部改正により、救済措置者(平成7年6月1日~平成19年4月1日生)に対して、20歳を期限として定期接種となる。

(注) 「子宮頸がん予防ワクチン」は平成23年1月より開始。

(注) 「ヒブワクチン」、「小児用肺炎球菌ワクチン」は平成23年3月より開始。

(注) 急性灰白髄炎(ポリオ)予防接種は、平成24年9月より集団接種(生ポリオワクチン)から個別接種(不活化ポリオワクチン)に切り替わり、接種回数も2回から4回となる。

115. 結核検診実施状況

区 分 年 度	B C G 予防接種 人	レントゲン撮影	
		間接撮影 人	精密検査 人
平成 20 年度	774	1,765	52
21	706	1,559	46
22	742	1,547	68
23	783	1,467	79
24	741	1,484	80

(注) BCG予防接種は、結核予防法の廃止に伴い、平成19年4月1日から予防接種法に基づき実施。

資料 市健康推進室

116. 母子保健事業実施状況

区 分 年 度	母子健康手帳 交付	妊婦健診		妊婦歯 科健診 受診 者数	4か月児 健診		10か月児 健診		1歳6か月児 健診		3歳児健診		母子健康相談	
		実人員	延人員		回数	受診 者数	回数	受診 者数	回数	受診 者数	回数	受診 者数	回数	延人員
平成 20年度	819	1,189	3,995	—	24	781	24	757	24	699	24	789	320	5,293
21	821	1,127	8,543	375	24	724	24	732	24	761	24	698	421	5,323
22	862	1,216	9,410	357	24	736	24	745	24	724	24	693	297	4,588
23	822	1,232	9,360	331	24	789	24	766	24	741	24	734	209	4,779
24	860	1,214	9,493	362	24	771	24	770	24	809	24	712	225	4,470

区 分 年 度	離乳教室		食育教室		パパ・ママ 学級		むし歯 予防教室		訪 問 指 導		妊産婦等 栄養強化事業		子育て 支援事業	不妊治療費 助成事業
	回数	参加 者数	回数	参加親 子組数	回数	参加 者数	回数	参加 者数	実人員	延人員	支給 実人員	支給 本数	参加親子 組数	交付件数
平成 20年度	18	250	8	128	12	221	24	626	1,210	1,633	36	5,588	2,082	144
21	18	257	7	112	12	257	24	620	1,333	1,945	33	4,350	1,902	124
22	18	279	7	98	12	305	24	650	1,392	1,885	47	6,495	1,858	139
23	18	252	12	145	12	317	24	591	1,482	1,936	65	10,086	1,483	149
24	18	401	16	356	12	370	24	634	1,494	2,009	56	8,557	1,468	222

(注) 妊産婦等栄養強化事業は、平成19年度「妊産婦のための食生活指針」に準じて支給量変更（1日牛乳2本→1本、粉ミルク約60g→30g）。

資料 市健康推進室

117. 老人保健事業及びその他の事業実施状況

区分 年度	健康手帳交付	健康教育		健康相談		基本健康診査 受診者数	胃がん 検診 受診者数	子宮がん 検診 受診者数	肺がん 検診 受診者数	乳がん 検診 受診者数	大腸がん 検診 受診者数
		回数	参加者数	回数	参加者数						
平成20年度	337	525	9,756	1,204	11,159	—	1,511 (215)	2,872	2,721	1,447	2,127
21	276	457	9,047	1,102	10,234	—	936 (195)	3,257	2,364	1,871	2,366
22	305	459	9,122	770	10,330	—	850 (132)	3,534	2,373	1,833	2,373
23	298	488	7,315	653	8,644	—	853 (160)	3,268	2,244	1,641	2,935
24	462	483	7,315	669	6,732	—	924 (159)	3,064	2,251	1,639	3,076

区分 年度	前立腺がん 検診 受診者数	肝炎ウイルス 検診 受診者数	機能訓練		訪問指導		保健対策 推進事業 健康づくり 推進事業	健康診査				
			回数	参加者数		実人員		延人員	生活習慣 病予防健 診(*1) 受診者数	特定 健診 (*2) 受診者数	後期高 齢者健 診(*3) 受診者数	無保険 者健診 (*4) 受診者数
				実人員	延人員							
平成20年度	1,083	1	161	68	1,837	203	298	2,123	92	2,613	1,158	13
21	1,202	—	166	68	1,708	368	554	2,218	133	2,591	1,227	10
22	1,310	—	167	60	1,743	330	505	2,263	115	2,665	1,438	15
23	1,447	—	156	59	1,512	460	613	2,748	158	2,880	1,426	17
24	1,600	—	28	14	196	647	817	1,531	160	3,005	1,828	14

(注) () 内は血液検査法再掲。

資料 市健康推進室

(注) 機能訓練は、平成24年度より対象者を年度40歳～65歳未満に限定して実施。

*1 生活習慣病予防健診：健康増進法に基づく30歳代対象の健診。

*2 特定健診：高齢者の医療の確保に関する法律に基づく40歳から74歳までの国保加入者。

*3 後期高齢者健診：75歳以上対象の健診。

*4 無保険者健診：健康増進法に基づく無保険者対象の健診。

118. 市民病院利用状況

区分 年度	入院患者数延数	1日平均患者数	外来患者数延数	1日平均患者数
平成20年度	人 100,626	人 275.7	人 196,908	人 810.3
21	100,361	275.0	196,269	811.0
22	107,287	293.9	210,121	864.7
23	108,054	295.2	218,636	896.0
24	107,795	295.3	225,366	919.9

資料 市立福知山市民病院

119. 市民病院の従事者数

(平成25年4月1日現在)

総 数	医 師 (うち研修医)	看 護 師	薬 剤 師	放射線技師	事務職員	その他の職員
人	人	人	人	人	人	人
591	75 (10)	311	13	16	49	127

(注) 臨時職員を含む。

資料 市立福知山市民病院

(注) 看護師には助産師・准看護師を含む。

120. 市民病院の診療患者数

(平成24年度)

診 療 科	総 数	入 院 患 者	外 来 患 者
	人	人	人
総 数	333,161	107,795	225,366
(内 科 系)	120,659	51,056	69,603
内 科	30,613	30,613	—
呼 吸 器 内 科	429	429	—
消 化 器 内 科	14,477	14,477	—
循 環 器 内 科	5,537	5,537	—
精 神 神 経 科	7,508	—	7,508
神 経 内 科	3,892	—	3,892
小 児 科	21,290	2,706	18,584
外 科	19,079	6,343	12,736
整 形 外 科	34,254	13,256	20,998
形 成 外 科	1,501	246	1,255
脳 神 経 外 科	8,645	2,673	5,972
心 臓 血 管 外 科	267	—	267
小 児 外 科	1,429	145	1,284
皮 膚 科	16,822	1,620	15,202
泌 尿 器 科	26,785	3,333	23,452
産 婦 人 科	20,288	6,514	13,774
眼 科	13,481	1,793	11,688
耳 鼻 い ん こ う 科	15,307	2,259	13,048
リハビリテーション科	15,880	15,851	29
放 射 線 科	6,074	—	6,074

(注) 内科系は内科、呼吸器内科、消化器内科、循環器内科をさす。

資料 市立福知山市民病院

121. 主要死因別死亡者数

年次	区分	総数	悪性新生物	脳血管疾患	心疾患	肺炎	腎不全	肝疾患	糖尿病	高血圧性疾患	老衰	不慮の事故	自殺	その他
平成 24 年	総数	957	253	84	174	91	24	7	12	4	61	38	18	191
	男	473	153	42	76	43	14	6	5	2	11	17	13	91
	女	484	100	42	98	48	10	1	7	2	50	21	5	100

資料 京都府中丹西保健所

122. 年令別死亡者数

年次	区分	総数		0才		1～4		5～9		10～14		15～19		20～24		
		計	男	女	男	女	男	女	男	女	男	女	男	女	男	女
平成 20 年		946	484	462	1	—	—	—	1	—	—	—	—	—	1	—
21		925	500	425	—	—	—	3	1	1	—	—	2	—	1	1
22		935	480	455	1	2	—	—	—	—	1	1	1	—	1	1
23		924	475	449	—	—	—	1	—	—	—	—	—	—	—	—
24		957	473	484	3	1	—	1	—	—	—	1	—	—	1	1

年次	区分	25～29		30～34		35～39		40～44		45～49		50～54		55～59		60～64	
		男	女	男	女	男	女	男	女	男	女	男	女	男	女	男	女
平成 20 年		3	1	2	1	1	3	2	1	4	4	6	3	20	5	38	13
21		2	1	3	2	5	1	1	1	3	—	14	10	15	8	28	12
22		3	2	2	—	—	1	3	2	6	1	12	1	24	8	24	15
23		—	1	2	—	2	1	4	2	7	1	7	2	13	2	35	8
24		1	1	1	1	7	3	4	—	6	5	12	9	9	4	34	17

年次	区分	65～69		70～74		75～79		80～84		85～89		90～94		95～99		100歳以上	
		男	女	男	女	男	女	男	女	男	女	男	女	男	女	男	女
平成 20 年		42	19	46	30	86	53	105	72	66	114	38	82	15	51	7	9
21		33	15	44	16	85	38	135	68	59	89	50	98	16	52	3	9
22		38	22	44	20	74	42	115	73	75	105	33	84	20	61	3	14
23		30	19	37	24	75	47	113	83	82	83	46	99	20	59	2	17
24		27	15	49	30	78	50	98	66	79	100	45	99	18	57	1	23

資料 京都府中丹西保健所

123. 献血状況

年度	区分	受付数	採血者数				不採血者数
			200ml	400ml	成分	計	
平成 20 年度		5,016	7	4,204	—	4,211	805
21		5,285	3	4,516	—	4,519	766
22		4,979	2	4,223	—	4,225	754
23		5,368	5	4,626	—	4,631	737
24		5,292	4	4,520	—	4,524	768

資料 市健康推進室

124. 休日急患診療所の利用状況

年度	区分	来院患者数	年齢別		
			0～5歳	6～15歳	16歳以上
平成 20 年度		1,476	502	261	713
21		2,070	645	561	864
22		1,458	581	240	637
23		1,610	591	371	648
24		1,466	513	315	638

資料 市健康推進室

125. 公害苦情受理・処理状況

年度	区分	総数	大気汚染	水質汚濁	騒音・振動	悪臭	その他
	処理件数	74	19	11	4	7	33
21	受理件数	58	19	12	3	8	16
	処理件数	58	19	12	3	8	16
22	受理件数	61	23	5	7	10	16
	処理件数	61	23	5	7	10	16
23	受理件数	37	9	3	5	8	12
	処理件数	37	9	3	5	8	12
24	受理件数	54	33	7	8	5	1
	処理件数	54	33	7	8	5	1

資料 市環境政策室

126. し尿の収集状況

年度	区分	総世帯数	総人口	従量制収集量
平成 20 年度		34,321	82,653	4,608
21		34,508	82,019	4,122
22		34,781	81,850	3,109
23		35,053	81,742	2,969
24		35,326	81,561	2,795

(注) 総世帯数、総人口は市全体の各年12月末現在。

資料 市生活交通課

127. ごみの収集及び処理状況

年度	区分	総世帯数	総人口	収集世帯数	収集人口	処 理 量		
						合計	焼却量	埋立量
						世帯	人	世帯
平成 20 年度		34,233	82,058	34,233	82,058	29,757	19,193	10,564
21		34,558	81,782	34,558	81,782	28,617	18,652	9,965
22		34,738	81,407	34,738	81,407	28,578	18,184	10,394
23		35,072	81,391	35,072	81,391	29,175	18,600	10,575
24		35,252	81,034	35,252	81,034	29,725	18,388	11,337

(注) 総世帯数、総人口は市全体の各年度3月末現在。

資料 市環境政策室

128. 火葬場使用状況

年次	区分	総数	大人	小人	妊娠4か月以上の胎児	身体の一部等	改葬	胞衣物
平成 20 年		1,034	941	2	15	4	72	—
21		953	920	5	20	8	—	—
22		969	926	3	25	15	—	—
23		954	921	1	22	9	1	—
24		1,008	962	7	33	6	—	—

資料 市生活交通課

129. 食肉センター使用状況

年度	区分	総 数	成 牛	子 牛	豚	そ の 他
				(1か月以上)		
		頭	頭	頭	頭	頭
平成 20 年度		171	142	1	14	14
21		177	155	1	21	—
22		582	569	1	4	8
23		862	837	22	—	3
24		822	809	12	—	1

資料 市農業振興課

130. 狂犬病の予防状況

年次	区分	登 録 頭 数	予 防 注 射 数	公 告 頭 数
			予 実 施 頭 数	
		頭	頭	頭
平成 20 年度		4,480	3,779	20
21		4,436	3,656	12
22		4,406	3,643	7
23		4,428	3,614	9
24		4,377	3,530	14

資料 市生活交通課

131. 不要犬引取数等

年次	区分	不 要 犬 引 取 数	野 犬 捕 獲 数
			頭
		頭	頭
平成 20 年度		16	21
21		24	16
22		8	9
23		7	12
24		5	22

資料 京都市中丹西保健所

15 市 民 生 活

132. 福知山市の小売物価

品 目	年 次				
	平成18年	平成19年	平成20年	平成21年	京都市
	円	円	円	円	円
うるち米 (コシヒカリ5kg)	2,676	2,586	2,530	(1,713)	(1,874)
食パン (1kg)	408	399	461	432	473
あじ (100g)	127	137	130	133	128
牛肉 (ロース100g)	914	938	943	876	886
牛乳 (1,000mL) (紙容器入り)	191	191	193	194	180
鶏卵 (1パック10個)	192	194	204	192	217
キャベツ (1kg)	184	159	147	180	156
きゅうり (1kg)	498	530	529	494	478
みかん (1kg)	497	903	546	471	560
しょう油 (1本・1ℓ)	198	198	223	247	234
砂糖 (1kg)	172	182	180	175	194
コロツケ (100g)	88	85	88	97	87
中華そば (1杯)	543	533	533	533	574
ビール (外食500ml)	508	496	508	517	531
家賃 (民営1か月 3.3㎡)	3,767	3,743	3,509	3,444	5,138
ガス代 (基本)	1,103	1,103	1,103	1,103	1,230
灯油 (18ℓ)	1,555	1,560	1,570	1,329	1,316
皿 (1枚)	399	541	571	498	655
トイレットペーパー (1袋12ロール)	284	297	311	325	306
洗濯用洗剤 (1箱1.1kg)	365	346	331	330	317
スカート春夏物 (1枚)	13,530	12,184	8,043	7,723	9,702
ワイシャツ (長袖1枚)	2,615	2,547	2,547	2,628	4,043
洗濯代 (ワイシャツ)	330	337	385	392	204
タクシー代 (初乗)	620	620	620	620	640
ガソリン (レギュラー1ℓ)	139	143	159	118	120
P T A 会費 (小学校1年)	2,245	2,267	2,267	2,267	3,612
新聞代 (1か月)	3,925	3,925	3,925	3,925	3,925
理髪料 (1回)	3,800	3,350	3,200	3,200	3,373

(小売物価統計調査)

資料 市総務課

(注) 「うるち米 (コシヒカリ5kg)」の平成21年の数値は、福知山市に該当数値がなかったため、参考として「うるち米 (複数原料米5kg)」の数値を記載。

(注) 平成21年9月に調査市町村の交替があり、以降調査実施されていない。

133. たばこの消費状況

年度	区分	販売店数	消費量(数量)		たばこ税額
			千本	千円	
平成 20 年度		114	180,539		590,589
21		110	170,697		558,136
22		95	157,878		587,122
23		89	146,712		666,270
24		82	145,038		655,906

(注) 販売店数は、福知山市たばこ商業協同組合加入店のみの数値。

資料 市税務課

(注) 消費量(数量)及びたばこ税額は、福知山市たばこ商業協同組合未加入店も含む数値。

134. 酒類の販売状況

年度	区分	総数	清酒	合成清酒	焼酎	みりん	ビール	果実酒類	ウイスキー類	その他
		k l	k l	k l	k l	k l	k l	k l	k l	k l
平成 19 年度		8,297	773	46	732	97	3,082	98	55	3,414
20		8,305	712	43	763	111	2,847	99	53	3,677
21		8,462	706	45	739	113	2,669	106	60	4,024
22		8,387	661	48	690	115	2,559	107	64	4,143
23		8,399	637	52	713	151	2,434	119	64	4,229

(注) 福知山税務署管内(福知山市・綾部市)の数値である。

資料 国税庁

135. 市民相談の状況

年度	区分	総数	行政相談		一般相談									
			市行政	国府行政	住宅関係	土地関係	登記関係	交通事故	相続関係	離婚関係	金銭貸借	相隣関係	家庭関係	その他
平成 20 年度		793	347	—	8	13	14	4	51	28	101	21	22	184
21		808	435	—	7	9	16	2	44	34	68	25	22	146
22		819	467	—	10	9	3	6	36	24	29	25	11	199
23		830	530	—	13	15	3	12	30	14	13	30	17	153
24		749	488	—	9	6	1	5	19	14	15	36	12	144

資料 市秘書課(市民相談室)

136. 法律相談の状況

年度	区分	総	住	土	登	交	相	離	金	相	家	そ
		数	宅	地	記	関	続	婚	関	隣	庭	の
		件	件	件	件	件	件	件	件	件	件	件
平成 20 年度		113	4	5	—	3	11	25	14	5	2	44
21		111	3	8	1	—	12	29	13	3	1	41
22		111	—	3	4	8	17	17	8	4	3	47
23		111	—	5	—	4	21	28	9	3	1	40
24		127	2	8	2	2	24	26	7	4	4	48

資料 市秘書課（市民相談室）

137. 司法書士法律・登記相談の状況

年度	区分	総	住	土	登	交	相	離	金	相	家	そ
		数	宅	地	記	関	続	婚	関	隣	庭	の
		件	件	件	件	件	件	件	件	件	件	件
平成 20 年度		144	1	8	16	1	35	14	13	7	1	48
21		135	2	13	21	1	28	14	13	3	1	39
22		109	2	6	16	2	34	8	10	1	—	30
23		69	—	6	22	—	18	1	1	2	—	19
24		65	—	3	16	1	21	2	2	2	2	16

資料 市秘書課（市民相談室）

138. テレビ放送受信契約数

（各年4月1日現在）

年次	区分	総 数		地 上 契 約 数	衛 星 放 送 契 約 数
平成 21 年			24,279	17,128	7,151
22			24,857	17,394	7,463
23			25,863	17,818	8,045
24			26,010	17,602	8,408
25			26,523	17,602	8,921

資料 NHK京都放送局

16 教 育 ・ 文 化

139. 市内の学校の現況

(平成25年5月1日現在)

学校種別	学 校 数			園 児 ・ 児 童 ・ 生 徒 ・ 学 生 数						教 員 数 (本務者)		
	総数	公立	私立	総 数	うち私立	男	うち私立	女	うち私立		うち私立	
				人	人	人	人	人	人	人	人	人
総 数	58	47	11	11,525	2,726	6,040	1,445	5,485	1,281	1,053	216	
幼 稚 園	9	7	2	442	269	212	125	230	144	44	23	
小 学 校	25	25	-	4,512	-	2,320	-	2,192	-	361	-	
中 学 校	10	9	1	2,346	122	1,200	67	1,146	55	209	10	
高 等 学 校	7	4	3	3,657	1,967	1,968	1,012	1,689	955	280	134	
短 期 大 学	1	-	1	46	46	10	10	36	36	7	7	
大 学	1	-	1	188	188	174	174	14	14	25	25	
専 修 学 校	3	1	2	114	54	23	13	91	41	14	5	
各 種 学 校	1	-	1	80	80	44	44	36	36	12	12	
特別支援学校	1	1	-	140	-	89	-	51	-	101	-	

(注) 本表には分校(定時制)を含む。

資料 市総務課

140. 幼稚園の状況

(各年5月1日現在)

区分 年次	幼 稚 園 数		園 児 数						教 員 数 (本務者)	
	公 立	私 立	総 数	男	女	3 歳	4 歳	5 歳		
			人	人	人	人	人	人	人	人
平成 21 年	7	2	435 (250)	232 (132)	203 (118)	75 (75)	171 (92)	189 (83)	44 (22)	
22	7	2	450 (251)	230 (123)	220 (128)	81 (81)	144 (83)	225 (87)	45 (21)	
23	7	2	427 (253)	193 (112)	234 (141)	87 (87)	150 (83)	190 (83)	47 (8)	
24	7	2	416 (245)	194 (114)	222 (131)	73 (73)	158 (89)	185 (83)	43 (20)	
25	7	2	442 (269)	212 (125)	230 (144)	101 (101)	139 (84)	202 (84)	44 (23)	

(学校基本調査)

資料 市総務課

(注) () 内は私立で再掲。

141. 小学校の状況

(各年5月1日現在)

区分 年次	学校数 (公立)	学級数	児童数			教員数(本務者)		
			総数	男	女	総数	男	女
平成 21 年	27	247	4,736	2,438	2,298	386	144	242
22	27	240	4,627	2,374	2,253	375	143	232
23	27	242	4,611	2,389	2,222	377	151	226
24	27	245	4,558	2,349	2,209	392	156	236
25	25	233	4,512	2,320	2,192	361	145	216

(学校基本調査)

資料 市総務課

142. 中学校の状況

(各年5月1日現在)

区分 年次	学校数		学級数	生徒数			教員数 (本務者)
	公立	私立		総数	男	女	
平成 21 年	10	1	89 (7)	2,508 (204)	1,279 (118)	1,229 (86)	209 (16)
22	9	1	86 (6)	2,439 (167)	1,255 (96)	1,184 (71)	206 (11)
23	9	1	87 (5)	2,410 (139)	1,239 (79)	1,171 (60)	209 (11)
24	9	1	91 (5)	2,415 (139)	1,248 (79)	1,167 (60)	213 (11)
25	9	1	86 (4)	2,346 (122)	1,200 (67)	1,146 (55)	209 (10)

(学校基本調査)

資料 市総務課

(注) () 内は私立で再掲。

143. 高等学校の状況

(各年5月1日現在)

区分 年次	学校数	教員数 (本務者)	生徒数					
			総数	男	女	女		
平成 21 年	8 (4)	285 (…)	3,795 (2,135)	2,076 (1,120)	1,719 (1,015)			
22	8 (4)	289 (142)	3,755 (2,087)	2,038 (1,108)	1,717 (979)			
23	7 (3)	296 (139)	3,644 (1,971)	1,946 (1,028)	1,698 (943)			
24	7 (3)	282 (140)	3,675 (1,970)	1,959 (1,030)	1,716 (940)			
25	7 (3)	280 (134)	3,657 (1,967)	1,968 (1,012)	1,689 (955)			
学年別 生徒数	1 年		2 年		3 年		4 年	
	男	女	男	女	男	女	男	女
平成 25 年	730 (385)	575 (354)	640 (346)	556 (295)	583 (281)	551 (306)	15 (-)	7 (-)

(注) 本表には分校(定時制)を含む。

資料 市内各高等学校

(注) () 内は私立で再掲。

144. 高等学校課程別生徒数

(各年5月1日現在)

年次	区分	総数	普通		文理科学		農業		家政		機械プログラミング	
			男	女	男	女	男	女	男	女	男	女
平成 21 年		3,795	1,228	1,137	—	—	55	1	—	31	101	5
22		3,755	1,210	1,109	76	46	51	1	—	26	103	5
23		3,644	1,124	1,083	81	42	50	1	—	37	102	6
24		3,675	1,148	1,052	81	46	48	1	—	36	101	7
25		3,657	1,132	1,038	77	52	45	1	—	31	103	5
公立		1,690	342	499	81	46	45	1	—	31	103	5
全日制		1,613	353	483	77	52	—	—	—	—	103	5
定時制		77	—	—	—	—	45	1	—	31	—	—
私立		1,967	779	555	—	—	—	—	—	—	—	—

生産システム		電気エネルギー		電子コミュニケーション		情報システム		ビジネス科学		商業		総合学科	
男	女	男	女	男	女	男	女	男	女	男	女	男	女
人	人	人	人	人	人	人	人	人	人	人	人	人	人
98	10	103	2	75	32	53	54	46	71	105	—	133	332
101	6	98	9	63	44	50	58	44	75	97	7	145	331
102	6	100	7	69	38	54	53	44	74	83	10	137	341
101	7	98	9	62	44	55	53	41	74	69	18	155	369
100	8	107	2	68	39	66	42	37	71	70	15	163	385
100	8	107	2	68	39	66	42	37	71	—	—	—	—
100	8	107	2	68	39	66	42	37	71	—	—	—	—
—	—	—	—	—	—	—	—	—	—	—	—	—	—
—	—	—	—	—	—	—	—	—	—	70	15	163	385

(注) 本表には分校(定時制)を含む。

資料 市内各高等学校

145. 高等学校(私立)の出身地別在学者数

(平成25年5月1日現在)

学年	出身地	総数	福知山市	京都府 (福知山市を除く)	兵庫県	大阪府	その他
総数		1,967	651	598	546	88	84
1年		739	241	235	197	31	35
2年		641	224	207	162	26	22
3年		587	186	156	187	31	27

資料 市内各高等学校

146. 大学の状況

(平成25年5月1日現在)

学年	区分	学 生 数			教 員 数
		総 数	男	女	
総 数		188	174	14	人
1 年		46	42	4	39 (14)
2 年		48	43	5	
3 年		41	39	2	
4 年		53	50	3	

(注) 教員数は兼務者を含む。() 内に兼務者を再掲。

資料 成美大学

147. 大学の出身地別在学者数

(平成25年5月1日現在)

学年	出身地	総 数	福 知 山 市	京 都 府 (福知山市を除く)	大 阪 府	兵 庫 県	滋 賀 県	福 井 県	岡 山 県	そ の 他 の 府 県	海 外
総 数		188	56	15	23	10	1	1	18	55	9
1 年		46	11	4	4	3	—	—	8	16	—
2 年		48	16	1	4	1	—	1	4	18	3
3 年		41	13	2	6	5	1	—	3	9	2
4 年		53	16	8	9	1	—	—	3	12	4

(注) 出身地は出身高校所在地で算出。

資料 成美大学

148. 短期大学の状況

(平成25年5月1日現在)

学年	区分	学 生 数			教 員 数
		総 数	男	女	
総 数		46	10	36	人
1 年		26	8	18	15 (8)
2 年		20	2	18	

(注) 教員数は兼務者を含む。() 内に兼務者を再掲。

資料 成美大学短期大学部

149. 短期大学の出身地別在学者数

(平成25年5月1日現在)

出身地 学年	総	福	京	大	兵	鳥	その
	数	知	都	阪	庫	取	他の
	人	人	人	人	人	人	人
総 数	46	7	22	1	10	1	5
1 年	26	3	14	—	7	—	2
2 年	20	4	8	1	3	1	3

(注) 出身地は出身高校所在地で算出。

150. 特別支援学校の状況

(平成25年5月1日現在)

区分 学年	総 数			小 学 部		中 学 部		高 等 部		教員数
	総 数	男	女	男	女	男	女	男	女	
	人	人	人	人	人	人	人	人	人	人
総 数	140	89	51	21	12	20	18	48	21	109 (8)

(注) 教員数は兼務者を含む。()内に兼務者を再掲。

資料 京都府立中丹支援学校

151. 児童・生徒の体位

(平成24年度)

区 分			身 長		体 重		座 高	
			男	女	男	女	男	女
小 学 生	6 歳	本 市	116.1	115.4	21.1	20.7	64.5	64.2
		府	116.6	115.6	21.1	20.6	64.8	64.3
		全 国	116.5	115.6	21.3	20.9	64.8	64.4
	7 歳	本 市	122.2	121.4	23.6	23.2	67.4	67.0
		府	122.8	121.6	23.8	23.1	67.8	67.2
		全 国	122.4	121.6	24.0	23.5	67.6	67.3
	8 歳	本 市	128.0	127.0	26.6	26.2	69.8	69.6
		府	128.2	127.7	16.7	26.1	70.1	69.9
		全 国	128.2	127.4	27.1	26.3	70.3	69.9
	9 歳	本 市	133.2	132.8	30.5	29.0	72.2	72.1
		府	133.9	133.4	30.2	29.2	72.6	72.6
		全 国	133.6	133.4	30.5	29.9	72.6	72.6
10 歳	本 市	138.6	139.3	33.4	33.3	74.4	75.0	
	府	139.0	140.5	33.5	33.6	74.9	75.9	
	全 国	138.9	140.1	34.0	34.0	74.9	75.8	
11 歳	本 市	143.8	146.3	36.9	38.5	76.5	78.7	
	府	144.9	146.9	37.5	38.5	77.5	79.0	
	全 国	145.0	146.7	38.2	38.9	77.5	79.2	
中 学 生	12 歳	本 市	151.9	150.9	43.5	42.5	81.0	81.4
		府	151.8	151.7	42.3	42.6	80.5	81.7
		全 国	152.4	151.9	44.0	43.7	81.3	82.2
	13 歳	本 市	159.5	154.7	48.2	46.9	84.6	83.7
		府	159.4	155.2	48.4	46.4	84.4	84.0
		全 国	159.5	155.0	49.0	47.4	84.9	83.9
	14 歳	本 市	164.2	156.4	53.0	49.1	87.8	84.8
		府	165.3	156.6	53.3	49.5	87.6	84.9
		全 国	165.1	156.5	54.2	49.9	88.2	84.9

資料 市教育委員会学校教育課

152. 児童・生徒の疾病状況

(平成24年度)

種 別		小 学 生				中 学 生					
		合 計	男	女	受検者	合 計	男	女	受検者		
		人	人	人	人	人	人	人	人		
眼	裸眼視力	1.0以上	3,451	1,861	1,590	4,550	1,118	647	471	2,240	
		0.7~0.9	300	137	163		233	107	126		
		0.3~0.6	540	243	297		314	152	162		
		0.2以下	259	102	157		575	246	329		
	伝 染 性 眼 疾 患		0	0	0	4,497	1	1	0	2,217	
	そ の 他 の 眼 疾 異 常		327	174	153		160	72	88		
	耳 鼻 咽 頭	両 耳 難 聴		21	17	4	4,550	13	9	4	2,240
		中 耳 炎		19	7	12	4,482	0	0	0	2,186
そ の 他 の 耳 疾 異 常		282	167	115	109	77		32			
慢 性 副 鼻 腔 炎		24	17	7	6	4		2			
へ ん と う 線 肥 大		16	7	9	24	9		15			
鼻 い ん 頭 炎		267	239	28	151	133		18			
そ の 他 の 鼻 い ん 頭 疾 患 異 常		22	14	8	1	0		1			
歯	う 歯	処置完了者	1,318	702	616	4,557		427	212	215	
		未処理歯のある者	1,070	588	482		157	84	73		
	そ の 他 の 歯 疾 及 び 口 腔 の 疾 病 異 常		446	233	213		125	67	58		
内 科 的 疾 患	脊 柱 ・ 胸 部 異 常		28	10	18	4,557	35	14	21	2,285	
	心 臓 疾 患		66	31	35		17	9	8		
	喘 息		279	183	96		77	49	28		
	腎 臓 疾 患		14	4	10		16	10	6		
尿 検 査 (タ ン 白 検 出)		3	2	1	4,557	14	8	6	2,285		
寄 生 虫 卵 保 有		24	15	9	4,557						

資料 市教育委員会学校教育課

153. 市立図書館の状況

(平成24年度末現在)

図書館数 (うち分館)	所 蔵 資 料 数						
	総 数	総 記	哲 学	歴 史	社 会 科 学	自 然 科 学	技 術
5 (4)	209,376	3,783	4,722	14,884	18,998	13,490	11,642

産 業	所 蔵 資 料 数						
	芸 術	言 語	文 学	参 考 郷土資料	絵 本 紙 芝 居	雑 誌	視 聴 覚 資 料
5,013	13,641	2,485	78,118	6,232	28,919	4,942	2,507

資料 市立図書館

154. 図書等貸出数

(平成24年度)

総 数	一 般 書	児 童 書	雑 誌	視 聴 覚 資 料
374,078	140,650	213,207	11,066	9,155

(注) 移動図書館及び団体貸出を含む。

資料 市立図書館

155. 厚生会館利用状況

年次	区分	開 館 日 数	使 用 件 数	利 用 人 員	1日平均利用人員
		日	件	人	人
平成 20 年		359	836	72,061	200.7
21		359	833	77,548	216.0
22		359	784	70,939	197.6
23		359	880	74,938	208.7
24		359	851	73,094	203.6

資料 市まちづくり推進課

156. 市民会館・中央公民館利用状況

年次	区分	市 民 会 館		中 央 公 民 館	
		開 館 日 数	利 用 人 員	開 館 日 数	利 用 人 員
		日	人	日	人
平成 20 年		360	72,484	360	34,798
21		359	66,806	359	36,985
22		359	64,825	359	32,606
23		359	61,781	359	32,881
24		359	63,254	359	33,366

資料 市民会館・中央公民館

157. 勤労青少年ホーム利用状況

区分 年次	開館日数	利用人員			
		総数	男	女	1日平均利用人員
平成 20 年	292	13,890	4,644	9,246	47.6
21	291	13,962	4,941	9,021	48.0
22	291	12,135	4,088	8,047	41.7
23	291	12,940	4,907	8,033	44.5
24	292	11,907	4,798	7,109	40.8

資料 市教育委員会生涯学習課

158. 新町文化センター利用状況

区分 年次	開館日数	使用件数	利用人員	1日平均利用人員
21	286	469	4,362	15.2
22	292	302	3,338	11.4
23	290	455	4,567	15.7
24	291	555	5,569	19.1

資料 市まちづくり推進課

159. 郷土資料館(産業館)利用状況

区分 年次	開館日数	入館者数			
		延人員	1日平均人員	団体	団体人員
平成 20 年	309	23,771	76.9	19	1,398
21	308	26,889	87.3	21	1,112
22	308	31,554	102.4	29	1,636
23	307	31,372	102.1	20	929
24	313	33,560	107.2	43	2,040

資料 市まちづくり推進課

160. 佐藤太清記念美術館利用状況

区分 年次	開館日数	入館者数			
		延人員	1日平均人員	団体	団体人員
平成 20 年	298	6,063	20.3	1	57
21	294	5,216	17.7	2	65
22	296	5,567	18.8	5	188
23	299	5,943	19.8	—	—
24	302	6,565	21.7	—	—

資料 市まちづくり推進課

161. 丹波生活衣館利用状況

年次	区分 開館日数	入館者数			施設利用件数
		延人員	1日平均人員	団体数	
	日	人	人	団体	件
平成 20 年	294	12,980	44.1	27	134
21	284	10,223	36.0	26	103
22	297	12,942	43.6	18	116
23	296	8,618	29.1	27	102
24	295	9,046	30.6	25	91

資料 市まちづくり推進課

162. 芦田均記念館利用状況

年次	区分 開館日数	入館者数			施設利用件数
		延人員	1日平均人員	団体数	
	日	人	人	団体	件
平成 20 年	308	2,758	9.0	22	40
21	308	3,473	11.3	20	33
22	308	3,497	11.3	22	35
23	307	2,613	8.5	9	38
24	306	2,241	7.3	5	31

資料 市まちづくり推進課

163. 治水記念館利用状況

年次	区分 開館日数	入館者数			
		延人員	1日平均人員	団体	団体人員
	日	人	人	団体	人
平成 20 年	306	4,438	14.5	26	707
21	305	4,444	14.6	26	624
22	305	6,605	21.7	40	1021
23	306	5,058	16.5	31	891
24	306	4,312	14.1	27	909

資料 市まちづくり推進課

164. 児童科学館利用状況

年次	区分 開館日数	入館者数		
		総数	4歳～中学生	大人
	日	人	人	人
平成 20 年	308	18,520	10,948	7,572
21	309	20,940	11,647	9,293
22	310	28,365	15,226	13,139
23	309	31,182	15,525	15,657
24	309	30,783	15,909	14,874

(注) 共通入場券による入館を含む。

資料 市都市計画課

165. 川口地域公民館・体育館利用状況

年次	区分	開館日数	公民館 利用者数	体育館 利用者数	1日平均 利用人員
		日	人	人	人
平成 20 年		297	3,182	1,997	17.4
21		294	3,593	1,266	16.5
22		293	3,472	1,153	15.8
23		293	3,276	2,068	18.2
24		295	2,609	3,728	21.5

資料 中央公民館

166. 日新地域公民館・体育館利用状況

年次	区分	開館日数	公民館 利用者数	体育館 利用者数	1日平均 利用人員
		日	人	人	人
平成 20 年		297	6,671	7,322	47.1
21		294	7,397	8,562	54.3
22		293	9,187	8,429	60.1
23		293	8,755	8,043	57.3
24		295	10,020	9,080	64.7

資料 中央公民館

167. 北陵地域公民館・体育館利用状況

年次	区分	開館日数	公民館 利用者数	体育館 利用者数	1日平均 利用人員
		日	人	人	人
平成 20 年		290	2,303	4,940	25.0
21		294	3,514	3,725	24.6
22		293	4,274	4,859	31.2
23		293	3,889	3,589	25.5
24		295	3,642	2,677	21.4

資料 中央公民館

168. 六人部地域公民館・体育館利用状況

年次	区分	開館日数	公民館 利用者数	体育館 利用者数	1日平均 利用人員
		日	人	人	人
平成 20 年		297	8,241	7,024	51.4
21		294	6,729	6,617	45.4
22		293	7,170	6,103	45.3
23		292	8,739	6,330	51.6
24		294	8,809	5,741	49.5

資料 中央公民館

169. 成和地域公民館・体育館利用状況

年次	区分	開館日数	公民館 利用者数	体育館 利用者数	1日平均 利用人員
		日	人	人	人
平成 20 年		293	2,061	3,807	20.0
21		292	3,468	4,557	27.5
22		291	5,900	6,926	44.1
23		293	7,306	8,764	54.8
24		295	7,851	9,456	58.7

資料 中央公民館

170. 桃映地域体育館利用状況

年次	区分	開館日数	利用者数	1日平均 利用人員
		日	人	人
平成 20 年		297	9,449	31.8
21		294	10,654	36.2
22		292	9,398	32.2
23		293	9,838	33.5
24		295	9,093	30.9

資料 中央公民館

171. 三和地域公民館利用状況

年次	区分	開館日数	利用者数	1日平均 利用人員
		日	人	人
平成 20 年		360	8,805	24.5
21		358	6,522	18.2
22		359	6,778	18.9
23		359	6,610	18.4
24		360	7,242	20.1

資料 中央公民館

172. 夜久野ふれあいプラザ利用状況

年次	区分	開館日数	利用者数	1日平均 利用人員
		日	人	人
平成 20 年		241	15,274	63.4
21		263	14,910	56.7
22		262	14,551	55.5
23		298	15,970	53.6
24		288	18,247	63.4

資料 市教育委員会生涯学習課

173. 大江地域公民館利用状況

年次	区分	開館日数	利用者数	1日平均 利用人員
		日	人	人
平成 20 年		360	17,379	48.3
21		359	19,157	53.4
22		359	13,620	37.9
23		359	16,153	44.9
24		308	5,587	18.1

資料 中央公民館

174. 温水プール利用状況

年次	区分	利用者数		
		総数	一般	スイミングスクール
		人	人	人
平成 20 年		79,703	14,047	65,656
21		75,504	14,126	61,378
22		75,660	14,181	61,479
23		64,381	12,580	51,801
24		78,003	13,745	64,258

資料 市スポーツ振興課

175. 市民運動場利用状況

年次	施設	利用者数				
		市民体育館	野球場	庭球場	弓道場	猪崎河川敷運動広場
		人	人	人	人	人
平成 20 年		45,005	18,588	9,580	3,361	30,887
21		43,841	18,393	10,178	3,890	34,483
22		43,275	21,251	12,384	4,249	34,304
23		45,299	24,098	10,727	4,684	26,881
24		41,105	23,077	7,508	5,446	30,777

資料 市スポーツ振興課

176. 武道館利用状況

年次	区分	利 用 者 数		
		総 数	剣 道 場	柔 道 場
平成 20 年		32,070	24,565	7,505
21		35,137	26,053	9,084
22		56,342	39,529	16,813
23		50,554	32,115	18,439
24		50,183	33,763	16,420

(注) 平成21年の数値は、旧武道館と新武道館の利用者数を足した数値。

資料 市都市計画課

(注) 旧武道館は、平成21年1月23日に閉館。

(注) 新武道館は、三段池に移転し平成21年4月2日に開館。

177. 三段池公園総合体育館・三段池公園テニスコート利用状況

年次	区分	総 合 体 育 館			テ ニ ス コ ー ト		
		開 館 日 数	利 用 者 数	1 日 平 均 利 用 人 員	開 館 日 数	利 用 者 数	1 日 平 均 利 用 人 員
平成 20 年		306	191,978	627.4	306	17,657	57.7
21		307	169,419	551.8	307	13,699	44.6
22		308	157,412	511.1	308	13,361	43.4
23		307	154,752	504.0	307	15,756	51.3
24		307	171,494	558.6	307	12,557	40.9

資料 市都市計画課

178. 福知山市動物園の入園状況

年次	区分	開 館 日 数	入 園 者 数		
			総 数	4歳~中学生	大 人
平成 20 年		308	50,506	16,628	33,878
21		309	57,868	18,872	38,996
22		310	170,016	37,658	132,358
23		309	111,276	29,622	81,654
24		309	74,956	22,558	52,398

(注) 共通入場券による入園を含む。

資料 市都市計画課

179. 福知山市都市緑化植物園の入園状況

年次	区分	開 館 日 数	入 園 者 数		
			総 数	4歳~中学生	大 人
平成 20 年		308	5,270	1,408	3,862
21		309	7,962	2,376	5,586
22		310	8,299	1,775	6,524
23		309	9,054	2,662	6,392
24		309	6,828	1,987	4,841

(注) 共通入場券による入園を含む。

資料 市都市計画課

180. やくの木と漆の館利用状況

年次	入館者数
	人
平成 20 年	1,288
21	1,326
22	1,303
23	1,311
24	1,281

資料 夜久野支所

181. 夜久野町化石・郷土資料館利用状況

年次	入館者数
	人
平成 20 年	1,003
21	1,433
22	1,011
23	1,219
24	1,204

資料 市教育委員会生涯学習課

182. 日本の鬼の交流博物館利用状況

年次	入館者数
	人
平成 20 年	10,150
21	10,087
22	9,451
23	10,587
24	7,817

資料 市教育委員会生涯学習課

183. 大江山鬼瓦工房利用状況

年次	入館者数
	人
平成 20 年	497
21	300
22	199
23	382
24	349

資料 大江支所

184. 和紙伝承館利用状況

年次	入館者数
	人
平成 20 年	1,115
21	974
22	938
23	964
24	901

資料 大江支所

185. 大雲記念館利用状況

年次	入館者数
	人
平成 20 年	453
21	575
22	710
23	664
24	693

資料 大江支所

186. 大雲塾舎利用状況

年次	入館者数
	人
平成 20 年	6,825
21	7,125
22	8,943
23	11,063
24	9,359

資料 大江支所

187. 文化財の状況
(平成25年4月1日現在)

区 分	総 数	建 造 物	石 造 物	絵 画	彫 刻	工 芸 品	書 籍	古 文 書	典 籍	無 形	無 形 民 俗 財	文 化 財	史 跡	天 然 物	記 念 物	環 境 地 区	保 全 民 俗 財	有 形 文 化 財	考 古 資 料	記 念 物	文 化 的 景 観	ふ る さ と	文 化 財 の 森
総 数	214	23	15	33	43	19	2	16	4	1	12	6	23	5	3	5	1	2	1				
重要文化財	5	1	-	2	1	-	-	-	-	-	-	-	-	-	-	-	-	1	-	-	-	-	
国登録文化財	4	3	-	-	-	-	-	-	-	-	-	-	-	-	-	-	-	-	1	-	-	-	
国 設 定	1	-	-	-	-	-	-	-	-	-	-	-	-	-	-	-	-	-	-	-	-	1	
府指定文化財	27	5	-	6	-	2	-	4	2	1	1	2	2	-	1	1	-	-	-	-	-	-	
府登録文化財	(12)	(4)	-	-	(1)	(2)	-	-	-	-	(5)	-	-	-	-	-	-	-	-	-	-	-	
府決定文化財	5	-	-	-	-	-	-	-	-	-	-	-	-	5	-	-	-	-	-	-	-	-	
府 選 定	2	-	-	-	-	-	-	-	-	-	-	-	-	-	-	-	-	-	-	2	-	-	
市指定文化財	138	5	14	24	35	7	2	9	2	-	11	4	21	-	1	3	-	-	-	-	-	-	
市重要資料	32	9	1	1	7	10	-	3	-	-	-	-	-	-	1	-	-	-	-	-	-	-	

(注) ()内は市指定文化財のうち府登録文化財のもの。

資料 市教育委員会生涯学習課

17 司法・警察・消防

188. 刑事事件処理状況（福知山簡易裁判所扱）

年次	区分	受 理			既 済	未 済
		総 数	旧 受	新 受		
		人	人	人	人	人
	(通常)					
平成 20 年		—	—	—	—	—
21		—	—	—	—	—
22		1	—	1	—	1
23		1	1	—	1	—
24		—	—	—	—	—
	(略式事件)					
平成 20 年		726	—	726	708	18
21		586	18	568	582	4
22		575	4	571	559	16
23		568	16	552	568	—
24		453	—	453	443	10

(注) (通常)とは、通常第一審事件。

資料 京都地方裁判所

189. 民事事件処理状況（福知山簡易裁判所扱）

年次	区分	受 理			既 済	未 済
		総 数	旧 受	新 受		
		件	件	件	件	件
	(訴 訟)					
平成 20 年		491	73	418	377	114
21		703	114	589	575	128
22		464	128	336	405	59
23		376	59	317	316	60
24		230	60	170	184	46
	(調 停)					
平成 20 年		140	31	109	120	20
21		78	20	56	69	7
22		38	7	31	30	8
23		45	8	37	37	8
24		39	8	31	31	8

(注) (訴訟)は、通常訴訟、手形・小切手訴訟、少額訴訟の総数。

資料 京都地方裁判所

190. 刑事事件処理状況（京都地方裁判所福知山支部扱）

年次	区分	受 理			既 済	未 済
		総 数	旧 受	新 受		
		人	人	人	人	人
平成 20 年		134	21	113	110	24
21		155	24	131	115	40
22		147	40	107	106	41
23		119	41	78	90	29
24		122	29	93	95	27

（注）数値は、通常第一審事件の数。

資料 京都地方裁判所

191. 民事事件処理状況（京都地方裁判所福知山支部扱）

年次	区分	受 理			既 済	未 済
		総 数	旧 受	新 受		
		件	件	件	件	件
平成 20 年		648	220	428	415	233
21		700	233	467	459	241
22		608	241	367	414	194
23		573	194	379	363	210
24		502	210	292	318	184

（注）数値は、第一審通常訴訟、手形・小切手訴訟、破産、民事執行（配当等手続を除く）の総数。

資料 京都地方裁判所

192. 家事審判事件処理状況（京都家庭裁判所福知山支部扱）

年次	区分	受 理			既 済	未 済
		総 数	旧 受	新 受		
		件	件	件	件	件
平成 20 年		606	33	573	562	44
21		602	44	558	564	38
22		681	38	643	621	60
23		677	60	617	624	53
24		764	53	711	709	55

資料 京都家庭裁判所

193. 家事調停事件処理状況（京都家庭裁判所福知山支部扱）

年次	区分	受 理			既 済	未 済
		総 数	旧 受	新 受		
		件	件	件	件	件
平成 20 年		149	37	112	98	51
21		175	51	124	127	48
22		157	48	109	122	35
23		148	35	113	117	31
24		158	31	127	117	41

資料 京都家庭裁判所

194. 警察職員数

(平成25年4月1日現在)

総 数	警 視	警 部	警 部 補	巡査部長	巡 査	一般職員
人	人	人	人	人	人	人
137	2	6	35	47	41	6

資料 福知山警察署

195. 刑法犯罪発生検挙状況

年次	区分	認 知 数	検 挙 数	検 挙 人 員	
				総 数	う ち 少 年
				人	人
平成 20 年		1,203	341	241	85
21		1,067	427	227	100
22		1,030	244	156	67
23		808	231	180	69
24		684	211	193	34
凶 悪 犯		5	5	5	—
粗 暴 犯		38	29	27	3
窃 盗 犯		465	141	123	26
知 能 犯		15	6	6	—
風 俗 犯		7	8	6	—
そ の 他		154	22	26	5

(注) 福知山警察署管内の数値。

資料 福知山警察署

(注) 「凶悪犯」とは殺人、強かん、放火、強盗をいい、「窃盗犯」とはあき巢、車上狙い、オートバイ盗、自転車盗など、「粗暴犯」とは暴行、傷害、脅迫、恐喝をいう。

(注) 合同捜査を含めて計上するため、総数と内訳に差異が生じる場合がある。

196. 特別法令違反事件検挙状況

(平成24年)

区 分	総 数	覚せい剤取締法	毒劇物取締法	出入国管理及び 難民認定法違反	銃 刀 法
送 致 件 数	101	15	—	—	1
送 致 人 員	90	12	—	—	1
区 分	電 波 法	風俗適正化法	廃棄物処理法	児童福祉法	出 資 法
送 致 件 数	—	7	34	—	—
送 致 人 員	—	2	33	—	—
区 分	貸金業規制法	大麻取締法	屋外広告物条例	軽犯罪法	青少年育成条例
送 致 件 数	—	1	4	9	2
送 致 人 員	—	1	9	11	2

(注) 福知山警察署管内の数値。

資料 福知山警察署

(注) 合同捜査を含めて計上するため、総数と内訳に差異が生じる場合がある。

197. 交通事故類型別発生状況及び安全施設

区分 年次	交 通 事 故						安 全 施 設	
	総 数	人対車両 事 故	車両相互 事 故	車両单独 事 故	踏切事故	不 明 その他	信 号 機	横 断 歩道橋
平成 20 年	400	42	336	22	—	—	139	4
21	328	29	285	14	—	—	141	4
22	307	28	266	13	—	—	148	4
23	310	34	261	15	—	—	153	4
24	336	37	285	14	—	—	154	4

(注) 福知山警察署管内の数値。

資料 福知山警察署・市生活交通課

198. 交通事故による年齢別死傷者数

区 分	総 数	6歳以下	7～12	13～15	16～19	20～29	30～39	40～49	50～64	65歳以上
平成 24 年	410	3	6	4	18	76	81	67	89	66
死 亡	7	—	—	—	—	1	—	2	—	4
負傷者	403	3	6	4	18	75	81	65	89	62

(注) 福知山警察署管内の数値。

資料 福知山警察署

199. 消防職員数

(平成25年4月1日現在)

区 分	総 数	消防監	消 防 司令長	消 防 司令	消 防 司令補	消 防 士長	消 防 副士長	消 防 士	事 務 吏員
総 数	123	1	2	25	22	24	5	43	1
本 部	20	1	1	3	1	2	—	11	1
消 防 署	57	—	1	17	11	12	2	14	—
東 分 署	23	—	—	2	5	6	2	8	—
北 分 署	23	—	—	3	5	4	1	10	—

資料 市消防本部

200. 消防団員数

(平成25年4月1日現在)

総 数	団 長	副 団 長	分 団 長	副分団長	部 長	班 長	消防団員
1,959	1	6	29	29	155	209	1,530

資料 市消防本部

201. 消防用車両数

(平成25年4月1日現在)

区分	指令車	広報車	救急車	タンク車	化学車	普通ポンプ通車	ポンプ積付型車	小型ポンプ	はしご車	救助工作車	消防資機材車	搬送車	消防車両
総数	2	3	6	2	1	13	95	100	1	1	4	5	
本部・消防署	2	3	6	2	1	5	-	4	1	1	4	5	
消防団	-	-	-	-	-	8	95	96	-	-	-	-	

資料 市消防本部

202. 消防水利の状況

(平成25年4月1日現在)

消火栓	防火水そう	
	40m ³ 以上	20m ³ ～39m ³
4,204	1,132	195

資料 市消防本部

203. 火災概況

区分 年次	出火件数					焼損棟数	焼損面積			死者	負傷者	り災世帯数	損害額 千円
	総数	建物	林野	車両	その他		建物		林野				
							床面積	表面積					
平成20年	56	33	1	5	17	37	1,269	4	49	2	13	20	69,918
21	37	16	0	9	12	20	544	149	46	1	2	11	17,879
22	44	23	1	3	17	30	1,301	71	65	1	7	16	49,908
23	48	19	0	13	16	30	1,032	7	47	3	5	19	56,478
24	44	28	2	5	9	34	1,189	15	15	3	6	19	50,211

資料 市消防本部

204. 火災の原因別発生件数

区分 年次	総数	たばこ	かまど	風呂	焼却炉	ストーブ	ボイラ	煙突・煙道	排気管	電気機器	電機装置	電灯・電話等の配線	内燃機	配線器具	火あそび	マッチ・ライター	たき火	溶接機・切断機	灯台	衝突	取入れ	火災	放火	放火の疑い	その他	不明・調査中
平成20年	56	3	6	-	-	1	-	-	1	1	1	1	-	3	-	6	11	-	-	1	1	2	-	2	8	8
21	37	1	3	-	-	-	-	-	4	-	1	-	-	-	-	2	10	1	-	-	-	1	2	3	9	-
22	44	7	2	-	-	3	-	-	1	4	-	1	-	-	3	-	2	-	-	-	-	7	1	7	4	2
23	48	5	-	2	1	1	-	-	-	2	1	1	-	1	1	-	1	2	-	-	-	6	5	4	9	6
24	44	4	-	-	-	2	-	-	1	-	-	-	-	2	1	-	2	-	-	-	1	-	6	1	20	4

資料 市消防本部

205. 火災損害額

区分 年次	総額	建物	内容物	林野	車両	その他	爆発
	千円	千円	千円	千円	千円	千円	千円
平成 20 年	69,918	33,774	18,590	—	12,760	4,794	—
21	17,879	12,185	3,908	—	1,786	—	—
22	49,908	35,327	7,486	—	3,624	3,471	—
23	56,478	26,549	25,353	—	1,432	3,144	—
24	50,211	38,450	11,162	—	297	302	—

資料 市消防本部

206. 覚知別火災発生件数

区分 年次	総数	火災専用電話	警察電話	事後聞知	一般加入電話	その他
	平成 20 年	56	38	—	9	7
21	37	28	—	4	3	2
22	44	33	—	7	4	—
23	48	39	—	4	3	2
24	44	31	—	8	5	—

資料 市消防本部

207. 救急活動の状況

区分 年次	総数	救急状況										
		火災	自然災害	水難	交通	労災	運動	一般負傷	加害	自行損傷	急病	その他
(出動件数)												
平成 20 年	3,080	15	—	1	454	37	16	432	22	38	1,887	178
21	2,963	7	1	—	362	19	23	403	10	28	1,951	159
22	3,278	10	—	—	443	32	15	424	15	36	2,087	216
23	3,559	7	1	7	443	31	28	457	13	38	2,230	304
24	3,683	22	—	3	387	37	28	537	23	31	2,265	350
(搬送人員)												
平成 20 年	2,952	7	—	1	525	37	16	415	19	21	1,755	156
21	2,860	3	1	—	435	19	21	388	10	18	1,829	136
22	3,158	7	—	—	483	33	15	407	13	30	1,983	187
23	3,326	4	—	1	472	31	28	429	9	28	2,062	262
24	3,401	6	—	1	416	36	29	494	21	15	2,075	308

資料 市消防本部

18 行 政

208. 市議会の概要

(平成25年3月31日現在)

議 員 数		議 会 開 会 数		本 会 議 日 数
条例定数	現員数	定 例	臨 時	
人		回		日
26	25	4	—	19

資料 市議会事務局

209. 党派・会派別市議会議員数

(平成25年3月31日現在)

党 派	総 数	共 産 党	公 明 党	自 由 民 主 党	無 所 属
	人	人	人	人	人
	25	5	3	1	16

会 派	総 数	日本共産党 福知山市会 議員団	公 明 党 福知山市 議員 団	福知山 未来の会	福政会	新政会	維新福知山	希望の会	無会派
	人	人	人	人	人	人	人	人	人
	25	5	3	3	4	2	2	5	1

資料 市議会事務局

210. 議案・請願及び陳情処理状況

年 次	議 案	原 案 可 決	修 正 可 決	否 決	継 続 審 査	そ の 他	請 願 受 理	採 択	不 採 択	継 続 審 査	そ の 他	陳 要 情 望 受 理
	件	件	件	件	件	件	件	件	件	件	件	件
平成 20 年	172	170	—	2	—	—	10	1	1	8	—	9
21	160	157	—	3	—	—	7	1	1	5	—	9
22	156	155	—	1	—	—	17	6	3	8	—	11
23	156	153	—	3	—	—	16	5	6	4	1	8
24	183	183	—	—	—	—	6	—	4	2	—	20

資料 市議会事務局

211. 職種別市職員数

(各年4月1日現在)

区 分	職 員 総 数			行政職	技能労務職	消防職
	総 数	男	女			
	人	人	人	人	人	人
平成 21 年	1,255	715	540	1,146	7	102
22	1,274	719	555	1,161	5	108
23	1,280	712	568	1,164	4	112
24	1,265	707	558	1,145	4	116
25	1,257	700	557	1,131	4	122
市長部局	541	332	209	538	3	—
市議会事務局	7	5	2	7	—	—
選管事務局	1	1	—	1	—	—
監査事務局	3	3	—	3	—	—
教委事務局	71	35	36	71	—	—
公平事務局	1	1	—	1	—	—
農委事務局	3	3	—	3	—	—
消防本部	123	115	8	1	—	122
上下水道部	65	55	10	65	—	—
市民病院	442	150	292	441	1	—

(注) 選管事務局とは選挙管理委員会事務局、監査事務局とは監査委員事務局、教委事務局とは教育委員会事務局、公平事務局とは公平委員会事務局、農委事務局とは農業委員会事務局。

(注) 行政職に教育職・医療職を含む。

資料 市職員課

212. 永久選挙人名簿登録者数

(各年9月2日現在)

年次	区分	有 権 者 数		
		総 数	男	女
		人	人	人
平成 21 年		65,595	31,639	33,956
22		65,452	31,616	33,836
23		65,416	31,681	33,735
24		65,472	31,778	33,694
25		65,219	31,643	33,576

資料 市選挙管理委員会事務局

213. 在外選挙人名簿登録者数

(各年9月2日現在)

年次	区分	有 権 者 数		
		総 数	男	女
		人	人	人
平成 21 年		41	22	19
22		41	27	14
23		37	20	17
24		30	17	13
25		31	16	15

資料 市選挙管理委員会事務局

214. 投票区別選挙人名簿登録者数

(平成25年9月2日現在)

投票区	投票所	登録者数			投票区	投票所	登録者数		
		計	男	女			計	男	女
	計	65,219	31,643	33,576					
	—	—	—	—	46	南佳屋野児童館	1,550	702	848
1	—	—	—	—	47	菟原下一公民館	216	106	110
2	福知山市厚生会館	2,624	1,264	1,360	48	菟原下二総合会館	131	64	67
3	惇明小学校	1,975	913	1,062	49	菟原集落センター	274	129	145
4	福知山幼稚園	1,615	784	831	50	高杉集落センター	82	40	42
5	南陵中学校	2,747	1,558	1,189	51	友渕会館	137	67	70
6	昭和小学校	3,370	1,647	1,723	52	大身集落センター	265	124	141
7	大正小学校	3,456	1,706	1,750	53	—	—	—	—
8	福知山高等学校	2,531	1,281	1,250	54	—	—	—	—
9	川北公会堂	405	195	210	55	中出公民館	239	107	132
10	城山公会堂	1,596	730	866	56	福知山市三和支所	801	410	391
11	安井公民館	474	239	235	57	寺尾公民館	214	100	114
12	篠尾中央集会所	3,550	1,700	1,850	58	芦渕集落センター	386	182	204
13	成和中学校	3,967	1,942	2,025	59	大原第二集会所	131	57	74
14	拝師公会堂	1,052	511	541	60	台頭コミュニティセンター	116	53	63
15	遷喬小学校	2,728	1,309	1,419	61	川合集落センター	160	76	84
16	下川口会館	799	359	440	62	岬公民館	207	98	109
17	口榎原公民館	548	260	288	63	—	—	—	—
18	上豊富小学校	772	380	392	64	畑集落センター	142	63	79
19	談公会堂	217	103	114	65	畑交流センター	102	45	57
20	旧上六人部保育園	402	176	226	66	旧明正小学校	458	213	245
21	上六人部会館	383	165	218	67	夜久野町教育集会所	463	220	243
22	池田公民館	197	92	105	68	中千原公民館	201	86	115
23	宮会館	128	63	65	69	中夜久野地区公民館	673	319	354
24	中六人部小学校	396	185	211	70	夜久野町ふれあいの里福祉センター	269	113	156
25	田野公民館	247	114	133	71	旧精華小学校	655	307	348
26	下六人部小学校	2,752	1,399	1,353	72	直見総合センター	358	160	198
27	六人部地域公民館	1,089	544	545	73	現世公民館	122	63	59
28	岩間構造改善センター	172	81	91	74	大江町総合会館	661	315	346
29	上川口会館	827	402	425	75	金屋ふれあいセンター	617	290	327
30	下小田公会堂	397	190	207	76	美鈴小学校	580	258	322
31	大呂公民館	139	71	68	77	旧物成地域公民館	127	63	64
32	金谷小学校	928	425	503	78	橋谷卓球場	33	14	19
33	三岳小学校	363	175	188	79	—	—	—	—
34	上佐々木公会堂	139	63	76	80	河西下生活改善センター	127	66	61
35	喜多生活改善センター	38	18	20	81	小原田公会堂	76	41	35
36	金山会館	235	105	130	82	旧農協河西支所	216	96	120
37	天座会館	173	91	82	83	在田公会堂	378	185	193
38	—	—	—	—	84	大江地域公民館	239	107	132
39	雲原公民館	264	123	141	85	尾藤奥公会堂	118	55	63
40	私市公民館	196	90	106	86	南有路児童館	332	153	179
41	報恩寺公民館	543	243	300	87	有路診療所	247	115	132
42	森垣公会堂	580	269	311	88	有路下体育館	256	123	133
43	成仁小学校	3,746	1,888	1,858	89	三河公会堂	204	94	110
44	雀部小学校	2,022	988	1,034					
45	丘児童センター	1,874	923	951					

(注) 第1投票所、第38投票所、第53投票所、第54投票所、第63投票所、第79投票所は欠番

資料 市選挙管理委員会事務局

215. 各種選挙投票状況

選挙区分	執行年月日	当日の有権者数			投票者数			投票率		
		総数	男	女	総数	男	女	総数	男	女
衆議院議員	H 12 . 6 . 25	52,959	25,498	27,461	33,860	16,194	17,666	63.94	63.51	64.33
	H 15 . 11 . 9	53,429 (53,455)	25,773 (25,783)	27,656 (27,672)	32,512 (32,517)	15,712 (15,715)	16,800 (16,802)	60.85 (60.83)	60.96 (60.95)	60.75 (60.72)
	H 17 . 9 . 11	53,803 (53,831)	26,011 (26,022)	27,792 (27,809)	36,563 (36,568)	17,551 (17,553)	19,012 (19,015)	67.96 (67.93)	67.48 (67.45)	68.41 (68.38)
	H 21 . 8 . 30	65,501 (65,501)	31,576 (31,576)	33,925 (33,925)	47,434 (47,424)	23,062 (23,061)	24,372 (24,363)	72.42 (72.40)	73.04 (73.03)	71.84 (71.81)
	H 24 . 12 . 16	65,356 (65,356)	31,718 (31,718)	33,638 (33,638)	39,678 (39,673)	19,589 (19,588)	20,089 (20,085)	60.71 (60.70)	61.76 (61.76)	59.72 (59.71)
参議院議員	H 13 . 7 . 29	53,243	25,691	27,552	30,402	14,803	15,599	57.10	57.62	56.62
	H 16 . 7 . 11	53,640 (53,668)	25,943 (25,954)	27,697 (27,714)	29,387 (29,397)	14,374 (14,378)	15,013 (15,019)	54.79 (54.78)	55.41 (55.40)	54.20 (54.19)
	H 19 . 7 . 29	66,238 (66,238)	31,984 (31,984)	34,254 (34,254)	39,880 (39,880)	19,505 (19,505)	20,375 (20,375)	60.21 (60.21)	60.98 (60.98)	59.48 (59.48)
	H 22 . 7 . 11	65,427 (65,427)	31,585 (31,585)	33,842 (33,842)	38,361 (38,362)	18,899 (18,898)	19,462 (19,464)	58.63 (58.63)	59.84 (59.83)	57.51 (57.51)
	H 25 . 7 . 21	65,496 (65,496)	31,799 (31,799)	33,697 (33,697)	35,624 (35,624)	17,789 (17,788)	17,835 (17,836)	54.39 (54.39)	55.94 (55.94)	52.93 (52.93)
京都府知事	H 6 . 4 . 10	49,118	23,392	25,726	25,417	12,096	13,321	51.75	51.71	51.78
	H 10 . 4 . 12	51,254	24,651	26,603	25,678	12,178	13,500	50.10	49.40	50.75
	H 14 . 4 . 7	52,235	25,158	27,077	28,265	13,638	14,627	54.11	54.21	54.02
	H 18 . 4 . 9	65,282	31,384	33,898	31,455	14,909	16,546	48.18	47.51	48.81
	H 22 . 4 . 11	64,430	31,030	33,400	30,595	14,799	15,796	47.49	47.69	47.29
府議会議員	H 7 . 4 . 9	49,633	23,680	25,953	25,604	12,246	13,358	51.59	51.71	51.47
	H 11 . 4 . 11	51,719	24,870	26,849	29,226	13,851	15,375	56.51	55.69	57.26
	H 15 . 4 . 13	52,367	25,195	27,172	27,141	12,826	14,315	51.83	50.91	52.68
	H 19 . 4 . 8	65,169	31,357	33,812	36,940	17,672	19,268	56.68	56.36	56.99
	H 23 . 4 . 10	64,425	31,089	33,336	34,566	16,691	17,875	53.65	53.69	53.62
市長	H 10 . 7 . 26	51,695	24,868	26,827	26,729	12,586	14,143	51.71	50.61	52.72
	H 14 . 7 . 28	52,519	25,296	27,223	24,318	11,533	12,785	46.30	45.59	46.96
	H 16 . 6 . 20	52,646	25,393	27,253	29,244	13,765	15,479	55.55	54.21	56.80
	H 20 . 6 . 15	64,689	31,087	33,602	38,049	17,950	20,099	58.82	57.74	59.81
	H 24 . 6 . 10	64,390	31,169	33,221	35,237	16,848	18,389	54.72	54.05	55.35
市議会議員	H 7 . 4 . 23	49,620	23,667	25,953	35,826	16,572	19,254	72.20	70.02	74.19
	H 11 . 4 . 25	51,684	24,850	26,834	37,310	17,367	19,943	72.19	69.89	74.32
	H 15 . 4 . 27	52,353	25,174	27,179	35,153	16,389	18,764	67.15	65.10	69.04
	H 19 . 4 . 22	福知山市中央選挙区 無投票								
	三和町選挙区	3,643	1,745	1,898	2,741	1,291	1,450	75.24	73.98	76.40
	夜久野町選挙区	3,912	1,804	2,108	3,115	1,409	1,706	79.63	78.10	80.93
	大江町選挙区	4,600	2,164	2,436	3,628	1,693	1,935	78.87	78.23	79.43
H 23 . 4 . 24	64,368	31,062	33,306	39,890	18,985	20,905	61.97	61.12	62.77	
市議会議員増員	H 18 . 2 . 12									
	三和町選挙区	3,703	1,779	1,924	2,904	1,379	1,525	78.42	77.52	79.26
	夜久野町選挙区	4,012	1,850	2,162	3,196	1,449	1,747	79.66	78.32	80.80
大江町選挙区	4,675	2,204	2,471	3,679	1,725	1,954	78.70	78.27	79.08	

(注) () 内は比例代表

資料 市選挙管理委員会事務局

19 財 政

216. 一般会計歳入歳出予算

歳 入				歳 出			
科 目 (款)	平成23年度	平成24年度	平成25年度	科 目 (款)	平成23年度	平成24年度	平成25年度
	千円	千円	千円		千円	千円	千円
総 額	39,600,000	37,690,000	39,900,000	総 額	39,600,000	37,690,000	39,900,000
市 税	10,897,747	11,269,073	11,080,365	議 会 費	382,754	320,979	308,021
地 方 譲 与 税	436,000	428,000	408,000	総 務 費	4,515,974	4,588,608	7,174,216
利子割交付金	45,000	35,000	28,000	民 生 費	12,322,969	12,304,907	12,902,311
配当割交付金	21,000	22,000	27,000	衛 生 費	4,607,610	4,706,864	5,159,514
株式等譲渡 所得割交付金	8,000	7,000	4,000	労 働 費	229,189	200,530	136,076
地 方 消 費 税 交 付 金	908,000	900,000	852,000	農 林 業 費	1,808,018	1,508,407	1,633,845
ゴ ル フ 場 利用税交付金	8,000	10,000	6,000	商 工 費	510,442	626,585	495,029
自動車取得税 交 付 金	146,000	178,000	177,000	土 木 費	3,874,163	2,737,522	2,523,466
国有提供施設等所在 市町村助成交付金	20,000	20,000	20,000	消 防 費	2,603,067	1,414,269	1,292,719
地 方 特 例 交 付 金	198,000	57,000	50,000	教 育 費	3,199,067	3,953,330	2,553,135
地 方 交 付 税	11,046,000	10,644,000	11,120,000	公 債 費	5,496,747	5,277,999	5,527,868
交通安全対策 特別交付金	18,000	18,000	17,000	諸 支 出 金	-	-	143,800
分 担 金 及 び 負 担 金	684,478	705,073	743,267	予 備 費	50,000	50,000	50,000
使 用 料 及 び 手 数 料	1,066,637	1,024,443	1,005,250				
国 庫 支 出 金	4,846,404	4,043,250	4,787,426				
府 支 出 金	2,512,278	2,463,360	2,481,606				
財 産 収 入	361,872	368,222	454,504				
寄 附 金	354,001	4,001	2,501				
繰 入 金	229,790	228,808	815,818				
諸 収 入	705,593	379,170	762,863				
市 債	5,087,200	4,885,600	5,057,400				

資料 市財政課

217. 財源別歳入

財 源 別	平成 23 年度		平成 24 年度		平成 25 年度	
	予 算 額	100分比	予 算 額	100分比	予 算 額	100分比
	千円	%	千円	%	千円	%
総 額	39,600,000	100.0	37,690,000	100.0	39,900,000	100.0
依 存 財 源	25,299,882	63.9	23,711,210	62.9	25,035,432	62.7
交 付 税	11,046,000	27.9	10,644,000	28.2	11,120,000	27.9
国 府 支 出 金 等	9,166,682	23.2	8,181,610	21.7	8,858,032	22.2
市 債	5,087,200	12.8	4,885,600	13.0	5,057,400	12.7
自 主 財 源	14,300,118	36.1	13,978,790	37.1	14,864,568	37.3

資料 市財政課

218. 経費別歳出

経 費 別	平成 23 年度		平成 24 年度		平成 25 年度	
	予 算 額	100分比	予 算 額	100分比	予 算 額	100分比
	千円	%	千円	%	千円	%
総 額	39,600,000	100.0	37,690,000	100.0	39,900,000	100.0
消 費 的 経 費	22,072,256	55.7	22,750,511	60.4	23,514,902	58.9
人 件 費	7,039,435	17.8	6,888,700	18.3	6,783,916	17.0
物 件 費	4,462,190	11.2	4,427,546	11.7	4,964,162	12.4
そ の 他	10,570,631	26.7	11,434,265	30.3	11,766,824	29.5
投 資 的 経 費	6,398,020	16.2	4,308,089	11.4	5,270,383	13.2
普通建設事業費	6,398,020	16.2	4,308,089	11.4	5,270,383	13.2
公 債 費	5,496,747	13.9	5,277,999	14.0	5,527,868	13.9
そ の 他	5,632,977	14.2	5,353,401	14.2	5,586,847	14.0

資料 市財政課

219. 特別会計予算

(各年度当初予算)

会 計	平成21年度	平成22年度	平成23年度	平成24年度	平成25年度
	千円	千円	千円	千円	千円
総 額	28,690,415	26,875,815	25,390,478	22,234,472	21,438,872
国民健康保険事業	7,853,400	7,758,600	7,796,000	8,160,500	7,970,900
国民健康保険診療所費	53,800	53,300	54,500	45,600	46,700
と 畜 場 費	17,000	16,000	17,700	20,800	27,300
簡易水道事業	1,681,400	1,196,300	1,265,700	1,225,500	883,000
下水道事業	4,615,600	3,975,000	3,471,000	—	—
宅地造成事業	65,800	85,500	63,000	37,800	30,000
休日急患診療所費	27,200	22,600	22,000	21,800	21,900
公設地方卸売市場事業	146,300	502,900	20,200	4,100	7,500
老人保健医療事業	69,700	20,400	—	—	—
駅南土地地区画整理事業	483,000	126,500	46,300	—	—
農業集落排水施設事業	1,074,200	914,400	897,500	885,800	894,400
石原土地地区画整理事業	2,456,000	2,249,000	2,035,600	1,862,600	1,341,300
駅周辺土地地区画整理事業	2,283,000	1,799,000	1,234,700	657,500	530,800
介護保険事業 (保険事業勘定)	6,065,000	6,456,600	6,651,000	6,943,000	7,177,100
介護保険事業 (介護サービス事業勘定)	22,000	25,500	27,000	25,900	30,600
河守土地地区画整理事業	73,800	39,800	75,900	69,800	48,400
下夜久野地区財産区管理会	215	215	178	172	172
後期高齢者医療事業	1,703,000	1,634,200	1,712,200	1,798,700	1,882,000
地域情報通信 ネットワーク事業	—	—	—	474,900	546,800

資料 市財政課

220. 公営企業会計予算

区分	平成23年度				平成24年度					平成25年度			
	ガス事業	水道事業	病院事業 (市民病院)	病院事業 (新大江病院)	ガス事業	水道事業	下水道事業	病院事業 (市民病院)	病院事業 (新大江病院)	水道事業	下水道事業	病院事業 (市民病院)	病院事業 (新大江病院)
	千円	千円	千円	千円	千円	千円	千円	千円	千円	千円	千円	千円	千円
収益的収入	747,889	1,425,574	8,380,993	4,325	790,559	1,468,907	2,540,758	8,617,138	3,950	1,503,156	2,543,830	8,892,180	3,598
資本的収入	32,193	409,803	281,655	28,232	7,123	390,419	975,344	322,192	31,730	363,271	1,002,373	638,393	21,073
収益的支出	709,478	1,328,670	9,034,077	22,500	761,720	1,360,776	2,568,166	8,945,124	22,123	1,476,070	2,591,355	9,089,729	21,771
資本的支出	210,722	910,630	1,257,023	28,232	209,480	956,624	1,989,435	816,476	31,730	904,530	2,072,945	1,894,971	21,073

資料 市財政課

221. 決算額の推移

年 度	歳 入		歳 出	
	一 般 会 計	特 別 会 計	一 般 会 計	特 別 会 計
	千円	千円	千円	千円
平成 20 年度	40,372,552	27,614,342	39,474,992	31,147,932
21	40,439,263	24,658,001	39,332,759	27,567,425
22	42,531,115	23,574,364	40,989,342	25,531,845
23	42,645,650	23,164,474	40,887,771	24,480,856
24	46,231,256	20,398,128	45,359,169	21,471,602

資料 市財政課

222. 一般会計決算額

科 目	歳 入			科 目	歳 出		
	平成22年度	平成23年度	平成24年度		平成22年度	平成23年度	平成24年度
	千円	千円	千円		千円	千円	千円
総 額	42,531,115	42,645,650	46,231,256	総 額	40,989,342	40,887,771	45,359,169
市 税	11,316,105	11,609,166	11,315,206	議 会 費	308,693	363,441	309,118
地 方 譲 与 税	460,828	448,899	422,544	総 務 費	7,001,891	5,211,260	11,096,100
利 子 割 交 付 金	47,596	34,127	31,062	民 生 費	11,814,404	12,695,161	12,307,515
配 当 割 交 付 金	21,184	23,023	24,206	衛 生 費	4,807,295	4,595,477	4,681,263
株 式 等 譲 渡 所 得 割 交 付 金	7,533	5,284	5,955	労 働 費	219,257	216,335	169,201
地 方 消 費 税 交 付 金	892,119	861,974	849,887	農 林 業 費	1,532,387	1,783,499	1,551,273
ゴ ル フ 場 利 用 税 交 付 金	10,688	11,110	10,286	商 工 費	788,031	423,277	586,314
自 動 車 取 得 税 交 付 金	156,063	147,546	174,475	土 木 費	4,261,881	4,327,899	3,130,032
国 有 提 供 施 設 等 所 在 市 町 村 助 成 交 付 金	18,609	18,681	18,750	消 防 費	1,312,226	3,122,114	1,400,434
地 方 特 例 交 付 金	195,909	173,965	49,029	教 育 費	2,963,275	2,570,873	4,833,518
地 方 交 付 税	11,548,617	11,458,240	11,361,982	公 債 費	5,480,849	5,481,985	5,246,488
交 通 安 全 対 策 特 別 交 付 金	17,646	16,459	16,202	災 害 復 旧 費	499,153	61,422	47,913
分 担 金 及 び 金 庫 支 出 金	686,007	693,334	711,046	諸 支 出 金	—	35,028	—
使 用 料 及 び 手 数 料	1,045,964	1,034,471	1,010,456				
国 庫 支 出 金	5,480,278	4,978,401	4,473,078				
府 支 出 金	2,825,705	3,129,570	2,717,556				
財 産 収 入	327,678	358,332	592,563				
寄 附 金	52,515	372,261	262,786				
繰 入 金	205,084	245,974	2,635,721				
諸 収 入	923,668	719,997	449,707				
市 債	5,578,900	5,249,300	8,072,800				
繰 越 金	712,419	1,055,536	1,025,959				

資料 市財政課

223. 特別会計決算額

会 計 別	歳 入			歳 出		
	平成22年度	平成23年度	平成24年度	平成22年度	平成23年度	平成24年度
	千円	千円	千円	千円	千円	千円
総 額	23,574,364	23,164,473	20,398,128	25,531,845	24,480,856	21,471,602
国民健康保険事業	7,602,628	8,062,600	8,038,324	7,419,239	7,835,562	7,666,219
国民健康保険診療所費	47,525	51,402	42,036	47,525	51,402	42,036
と 畜 場 費	14,740	19,313	21,028	14,740	19,313	21,028
簡易水道事業	1,179,454	1,052,368	1,126,754	1,172,614	1,045,806	1,118,262
下水道事業	4,013,756	3,896,866	—	3,670,548	3,393,778	—
宅地造成事業	85,472	62,369	33,218	64,061	30,337	27,548
休日急患診療所費	20,486	21,176	20,883	20,486	21,176	20,883
公設地方卸売市場事業	544,109	20,830	5,340	542,615	18,056	2,979
老人保健医療事業	11,097	—	—	11,097	—	—
駅南土地地区画整理事業	71,620	44,150	—	114,155	44,150	—
農業集落排水施設事業	879,785	887,182	902,690	837,437	838,246	852,341
石原土地地区画整理事業	170,081	195,962	527,553	2,151,289	1,985,285	1,793,498
駅周辺土地地区画整理事業	961,959	629,899	328,077	1,591,867	1,034,186	723,100
介護保険事業(保険事業勘定)	6,253,749	6,466,687	7,046,445	6,193,635	6,423,093	6,897,937
介護保険事業(介護サービス事業勘定)	32,947	33,182	36,584	27,429	27,797	32,627
河守土地地区画整理事業	54,630	32,595	23,972	38,918	43,540	48,002
下夜久野地区財産区管理会	119	86	37	119	86	37
後期高齢者医療事業	1,630,207	1,687,806	1,787,013	1,614,071	1,669,043	1,766,931
地域情報通信ネットワーク事業	—	—	458,174	1,614,071	1,669,043	458,174

資料 市財政課

224. 公営企業会計決算額

(平成24年度)

区 分	収 入 (歳 入)		支 出 (歳 出)	
	収益的収入	資本的収入	収益的支出	資本的支出
	千円	千円	千円	千円
ガ ス 事 業	2,044,336	170	852,306	1,393,204
水 道 事 業	1,453,800	309,229	1,323,068	809,173
下 水 道 事 業	2,405,100	776,734	2,426,872	1,798,663
病 院 事 業 (市 民 病 院)	9,033,479	334,362	8,945,124	809,607
病 院 事 業 (新 大 江 病 院)	5,807	25,914	23,979	25,914

資料 市財政課

225. 市有財産の状況

(平成25年9月30日現在)

区 分	土 地	建 物	有価証券・その他
	㎡	㎡	千円
総 数	8,518,677.18	485,145.60	9,528,843
行 政 財 産	4,153,113.68	460,635.69	—
普 通 財 産	4,318,781.04	24,509.91	309,806
基 金	46,782.46	—	8,766,457
債 権	—	—	452,580

(注) 「基金」(土地)は、土地開発基金。

資料 市資産活用課・市会計室

226. 一般会計市債借入現在高

(各会計年度末残高)

用 途 別	平成21年度	平成22年度	平成23年度	平成24年度
	千円	千円	千円	千円
総 額	48,580,182	49,498,985	50,032,257	53,347,759
公 共 事 業 等 債	5,041,803	4,795,280	4,355,932	4,113,449
一 般 単 独 事 業 債	13,869,815	14,926,420	16,722,946	20,934,205
公 営 住 宅 建 設 事 業 債	1,173,583	1,086,857	997,622	910,096
学 校 教 育 施 設 等 整 備 事 業 債	2,761,909	2,820,982	2,640,494	2,426,736
辺 地 対 策 事 業 債	405,402	325,713	261,324	214,729
災 害 復 旧 事 業 債	749,735	667,710	557,771	445,253
緊 急 防 災 ・ 減 災 事 業 債	—	—	—	186,800
一 般 廃 棄 物 処 理 事 業 債	3,709,025	3,441,659	2,911,883	2,402,537
厚 生 福 祉 施 設 整 備 事 業 債	27,677	20,756	13,537	6,008
社 会 福 祉 施 設 整 備 事 業 債	56,937	53,969	50,944	47,861
過 疎 対 策 事 業 債	6,605,667	6,024,165	5,451,849	5,046,604
地 域 改 善 対 策 特 定 事 業 債	351,169	170,159	67,952	25,455
減 収 補 て ん 債	14,597	4,945	—	—
財 源 対 策 債	1,617,441	1,462,033	1,280,406	1,108,919
臨 時 財 政 特 例 債	63,267	46,839	29,639	12,028
減 税 補 て ん 債	1,619,668	1,401,323	1,180,345	956,482
臨 時 税 収 補 て ん 債	174,034	153,701	132,943	111,750
臨 時 財 政 対 策 債	9,121,890	10,656,291	12,082,139	13,224,158
都 道 府 県 貸 付 金	482,731	379,967	307,969	248,603
産 業 廃 棄 物 処 理 事 業 債	131,437	100,345	69,028	41,779
そ の 他 の 地 方 債	602,395	959,871	917,534	884,307

(地方財政状況調査)

資料 市財政課

227. 特別会計市債借入現在高

(各会計年度末残高)

用 途 別	平成21年度	平成22年度	平成23年度	平成24年度
	千円	千円	千円	千円
総 額	32,883,722	32,074,673	30,827,598	11,798,260
簡 易 水 道 事 業 債	6,346,430	6,231,852	5,728,950	5,587,652
下 水 道 事 業 債	15,347,908	15,136,143	14,849,478	—
特 定 環 境 保 全 公 共 下 水 道 事 業 債	4,149,872	3,955,663	3,775,735	—
農 業 集 落 排 水 事 業 債	7,039,512	6,751,015	6,473,435	6,210,608

(地方財政状況調査)

資料 市財政課

228. 公営企業会計市債借入現在高

(各会計年度末残高)

用 途 別	平成21年度	平成22年度	平成23年度	平成24年度
	千円	千円	千円	千円
総 額	9,133,720	19,826,340	19,504,609	35,713,008
ガ ス 事 業 債	167,101	1,469,638	1,327,850	—
上 水 道 事 業 債	7,872,115	7,673,112	7,845,177	7,598,686
下 水 道 事 業 債	—	—	—	14,339,125
特定環境保全公共下水道事業債	—	—	—	3,613,021
病 院 事 業 債	1,094,504	10,683,590	10,331,582	10,162,176

(地方財政状況調査)

資料 市財政課

229. 市税収入状況

区 分	調 定 額	収 入 済 額			徴 収 率
		総 額	現年課税分	滞納繰越分	
	千円	千円	千円	千円	%
平成 20 年度	13,056,785	12,352,740	12,189,034	163,706	94.6
21	12,225,350	11,478,878	11,354,507	124,372	93.9
22	12,052,024	11,316,104	11,180,389	135,715	93.9
23	12,160,108	11,609,165	11,415,369	193,796	95.5
24	11,779,224	11,315,206	11,149,966	165,240	96.1
市 民 税	4,795,222	4,593,941	4,524,778	69,163	95.8
固 定 資 産 税	5,850,117	5,613,731	5,526,577	87,154	96.0
軽自動車税	203,287	189,708	185,522	4,186	93.3
たばこ税	655,906	655,906	655,906	—	100.0
都市計画税	269,868	257,097	252,360	4,737	95.3
入 湯 税	4,825	4,825	4,825	—	100.0

資料 市税務課

230. 国税及び府税

年度・税目	国 税			年度・税目	府 税		
	徴収決定済額	収納済額	徴収率		調 定 額	収入済額	徴収率
	千円	千円	%		千円	千円	%
平成 20 年度	18,851,613	18,536,104	98.3	平成 20 年度	1,693,527	1,558,277	92.0
21	15,967,892	15,685,096	98.2	21	1,394,308	1,267,433	90.9
22	16,214,367	15,916,393	98.2	22	1,377,056	1,272,016	92.4
23	15,648,771	15,419,794	98.5	23	882,374	791,216	89.7
源泉所得税	4,193,517	4,163,323	99.3	24	854,519	782,842	91.6
申告所得税	1,207,138	1,178,146	97.6	個人事業税	82,508	77,931	94.5
法人税	2,851,587	2,834,599	99.4	不動産取得税	193,954	182,806	94.3
相続税	702,443	699,386	99.6	自動車税	158,485	102,650	64.8
消費税	662	—	0.0	鉱 区 税	124	6	4.8
消費税及び地方消費税	6,634,555	6,485,521	97.8	軽油取引税	404,638	404,638	100.0
酒 税	17,498	17,498	100.0	ゴルフ場利用税	14,810	14,810	100.0
そ の 他	41,371	41,322	99.9				

(注) 福知山市・綾部市の数値である。

資料 国税庁・京都府中丹広域振興局

付 録

1. 市民生活

人口密度 1km ² 当り143人	世帯人口 1世帯当り2.5人	出生 1日に2.2人	死亡 1日に2.7人
転入 1日に7.9人	転出 1日に7.9人	結婚 1日に1.2組	離婚 1日に0.4組
火災 8日に1件	交通事故 1日に0.9件	救急出動 1日に10.1件	市税 市民1人当り148,991円 1世帯当り372,477円
市の予算(一般会計) 市民1人当り504,680円 1世帯当り1,261,700円	医師 市民444人に1人	上水道 1戸当り248m ³ (家事用)	自動車(乗用車・軽自動車) 1世帯に1.8台
警察職員 市民577人に1人	教員 幼稚園10.0人に1人 小学校12.5人に1人 中学校11.2人に1人 高等学校13.0人に1人	消防職員 市民643人に1人	市職員 市民63人に1人

2. 府下市町村の現勢

市 町 村 名	面 積 (平25. 10. 1)	世 帯 数 (平25. 10. 1)	人 口 (平25. 10. 1)	人口密度 (平25. 10. 1) (1 km ² 当たり)
	km ²	世帯	人	人
京 都 府 計	4,613.26	1,143,540	2,620,210	567.97
市 計	3,865.47	1,094,396	2,487,165	643.43
京 都 市	827.90	693,401	1,470,742	1,776.47
福 知 山 市	552.57	31,624	79,060	143.08
舞 鶴 市	342.39	35,111	86,011	251.21
綾 部 市	347.11	14,054	34,563	99.57
宇 治 市	67.55	74,692	188,574	2,791.62
宮 津 市	172.87	8,093	18,970	109.74
亀 岡 市	224.90	34,819	91,009	404.66
城 陽 市	32.74	30,313	78,322	2,392.24
向 日 市	7.67	21,511	53,572	6,984.62
長 岡 京 市	19.18	32,168	80,153	4,178.99
八 幡 市	24.37	29,594	73,593	3,019.82
京 田 辺 市	42.94	29,184	69,903	1,627.92
京 丹 後 市	501.85	20,917	56,684	112.95
南 丹 市	616.31	13,060	34,519	56.01
木 津 川 市	85.12	25,855	71,490	839.87
町 村 計	747.79	49,144	133,045	177.92
大 山 崎 町	5.97	5,900	15,015	2,515.08
久 御 山 町	13.86	5,919	15,672	1,130.74
井 手 町	18.02	3,114	8,188	454.38
宇 治 田 原 町	58.26	3,213	9,568	164.23
笠 置 町	23.57	609	1,474	62.54
和 束 町	64.87	1,529	4,203	64.79
精 華 町	25.66	12,713	36,179	1,409.94
南 山 城 村	64.21	1,142	2,888	44.98
京 丹 波 町	303.07	5,682	15,053	49.67
伊 根 町	62.00	915	2,227	35.92
与 謝 野 町	108.30	8,408	22,578	208.48
資 料	国土地理院 府調査統計課（京都府推計人口） 注 宮津市、京丹後市及び伊根町は一部境界未定のため、 平成25年全国都道府県市区町村面積調に記載されてい る参考値			

府内市町村の状況	販売農家数 (平22.2.1)	販売農家 世帯員数 (平22.2.1)	販売農家経営耕地面積(平22.2.1)				稲収穫量 (水陸稲計) (平23年)	
			総 数	田	畑	樹園地		
	戸	人	ha	ha	ha	ha	t	
総 数	21,172	80,706	19,764.73	16,065.21	1,925.52	1,774.00	79,200	
京 都 市	2,525	10,438	1,923.45	1,495.13	317.25	111.07	5,990	
福 知 山 市	2,541	8,648	2,068.79	1,783.04	210.26	75.49	8,590	
舞 鶴 市	926	3,432	616.12	506.46	84.87	24.79	3,190	
綾 部 市	1,571	5,076	1,525.37	1,358.15	109.20	58.02	7,090	
宇 治 市	214	897	212.00	151.84	15.46	44.70	1,190	
宮 津 市	474	1,636	396.52	339.99	39.43	17.10	1,780	
亀 岡 市	2,178	8,583	1,891.29	1,811.90	62.39	17.00	9,140	
城 陽 市	345	1,420	302.11	192.46	54.68	54.97	1,040	
向 日 市	198	817	140.28	100.46	10.68	29.14	327	
長 岡 京 市	240	1,021	183.55	97.70	11.13	74.72	368	
八 幡 市	335	1,426	340.50	256.08	55.17	29.25	1,520	
京 田 辺 市	627	2,749	537.07	449.64	58.96	28.47	2,250	
京 丹 後 市	2,390	9,385	3,293.66	2,725.89	459.82	107.95	12,800	
南 丹 市	2,244	8,347	1,776.91	1,662.65	93.15	21.11	7,840	
木 津 川 市	937	3,695	792.27	530.13	118.68	143.46	3,230	
乙 訓 郡	大山崎町	31	117	19.59	13.05	6.44	0.10	55
久 世 郡	久御山町	364	1,549	384.00	316.24	62.05	5.71	1,300
綴 喜 郡	井手町	118	479	93.79	59.58	11.09	23.12	388
	宇治田原町	233	962	258.95	96.40	14.63	147.92	692
相 楽 郡	笠置町	24	92	10.57	9.40	0.94	0.23	103
	和束町	301	1,171	567.98	83.19	4.29	480.50	589
	精華町	363	1,480	232.66	218.32	13.03	1.31	1,230
船 井 郡	南山城村	172	691	322.05	93.07	5.64	223.34	574
	京丹波町	1,253	4,456	1,061.19	918.59	89.03	53.57	4,160
与 謝 郡	伊根町	141	502	130.75	124.13	5.76	0.86	612
	与謝野町	427	1,637	683.31	671.72	11.49	0.10	3,200
資 料	府調査統計課 (2010年世界農林業センサス)						近畿農政局	

茶		林業		事業所数 (平 24. 2. 1)				
茶園面積 (平23. 10. 31)	荒茶生産量 (平23年)	森林面積 (平23. 4. 1)	蓄積 (平23. 4. 1)	総数 (公務を除く)	農林漁業	鉱業, 採石 業, 砂利 採取業	建設業	製造業
ha	kg	ha	m ³					
1,641.0	2,528,883	343,027.29	73,768,025	117,884	287	30	9,232	15,207
7.3	5,160	61,019.06	14,854,159	73,391	63	2	4,581	8,522
20.2	3,998	42,102.76	9,652,806	3,922	24	9	475	301
19.9	10,700	26,946.89	5,171,055	3,797	17	1	386	255
29.0	20,410	26,580.81	6,010,335	1,617	21	—	186	215
81.6	65,628	3,375.35	740,251	5,688	7	2	538	646
—	—	13,548.26	2,009,303	1,297	7	2	150	114
2.0	343	15,302.14	3,427,599	3,145	25	1	397	375
29.7	28,500	1,019.84	162,574	2,491	5	5	234	284
—	—	92.37	2,238	1,798	2	—	172	146
—	—	792.09	135,692	2,689	—	—	225	193
15.5	20,000	175.76	14,639	1,831	4	—	140	228
37.3	48,028	1,296.06	142,683	1,911	3	—	153	159
49.2	14,647	37,221.38	6,522,460	4,515	29	3	418	1,626
7.7	3,361	54,223.05	12,874,769	1,464	27	—	214	186
142.1	263,060	3,214.06	549,994	1,780	5	—	192	160
—	—	188.15	22,290	400	—	—	43	30
4.7	5,000	18.52	3,891	1,510	7	—	128	562
14.4	6,955	1,110.14	197,473	343	1	2	68	59
272.9	272,364	4,386.90	1,016,696	438	3	—	59	112
—	—	1,881.39	387,018	88	1	—	15	12
588.4	1,099,019	4,948.33	1,157,517	189	3	—	44	45
—	—	649.11	86,524	849	3	1	80	51
310.7	658,571	4,617.66	810,586	89	2	—	14	8
8.4	3,139	25,072.47	5,696,465	742	18	1	122	100
—	—	5,090.55	702,363	147	4	—	27	22
—	—	8,154.19	1,416,645	1,753	6	1	171	796
府農産課		府林務課		総務省統計局 (経済センサスー活動調査)				

府内市町村の状況		事業所					
		電気・ガス・熱供給・水道業	情報通信業	運輸業, 郵便業	卸売業, 小売業	金融業, 保険業	不動産業, 物品賃貸業
総	数	55	1,086	2,209	30,538	1,552	8,584
京	都	21	837	1,295	19,981	1,001	6,041
福	知	2	28	81	1,042	71	203
舞	鶴	7	17	74	1,063	79	124
綾	部	4	7	40	409	17	40
宇	治	2	38	69	1,312	72	389
宮	津	2	6	29	388	25	35
亀	岡	3	10	49	766	32	189
城	陽	—	11	35	587	28	193
向	日	—	15	37	399	17	214
長	岡	2	16	55	559	31	294
八	幡	1	13	111	513	16	118
京	田	—	26	42	410	33	248
京	丹	1	18	54	857	43	69
南	丹	1	3	24	355	11	70
木	津	1	12	25	501	20	89
乙	訓	2	3	13	93	4	50
久	世	—	3	110	285	10	66
綴	喜	—	—	7	72	3	45
	井	2	—	10	116	3	19
相	笠	—	—	3	20	1	4
	和	1	—	3	43	2	1
	精	2	17	10	203	12	37
	南	—	—	4	16	1	2
船	井	1	3	12	175	7	11
与	伊	—	—	5	35	3	1
	与		3	12	338	10	32
資	料	総務省統計局 (経済センサスー活動調査) 注 公務は、平成21年経済センサスー基礎調査					

数 (つ づ き)							
学術研究, 専門・技術サービス業	宿泊業, 飲食サービス業	生活関連サービス業, 娯楽業	教育, 学習支援業	医療, 福祉	複合サービス事業	サービス業 (他に分類されないもの)	公務 (他に分類されるものを除く)
4,343	15,634	9,333	3,623	7,399	627	8,145	660
2,977	10,749	5,457	2,023	4,518	295	5,028	219
146	479	358	97	223	43	340	39
110	621	412	101	207	33	290	43
50	210	152	43	91	23	109	20
199	714	599	291	489	20	301	35
31	202	96	38	54	15	103	37
95	283	272	124	214	24	286	22
83	239	270	134	232	13	138	13
73	188	196	90	139	8	102	11
109	344	277	146	281	11	146	7
40	164	163	53	127	9	131	9
73	192	148	117	157	10	140	19
77	474	281	87	135	33	310	49
42	134	112	21	98	20	146	39
74	183	153	88	140	13	124	18
13	40	28	18	29	4	30	5
19	94	59	14	39	4	110	5
6	15	18	5	14	3	25	6
7	23	27	4	16	5	32	6
2	7	9	—	3	1	10	4
—	7	12	3	5	2	18	5
65	75	68	63	87	6	69	8
—	13	7	5	4	4	9	5
19	74	62	19	34	11	73	20
—	24	6	—	9	5	6	8
33	86	91	39	54	12	69	8

府内市町村の状況	工 業 (平24. 12. 31)			商 業 (平 24. 2. 1)			
	事業所数	従業者数	製造品出荷額等	卸売・小売業			
				事業所数	従業者数	年間商品販売額	
		人	万円		人	百万円	
総 数	4,745	134,016	464,615,146	21,806	170,510	6,418,870	
京 都 市	2,501	62,201	225,350,377	13,866	115,312	5,013,419	
福 知 山 市	162	7,528	22,418,432	783	5,465	168,562	
舞 鶴 市	119	2,845	13,778,784	821	4,879	131,755	
綾 部 市	95	3,952	7,781,364	348	1,996	46,249	
宇 治 市	303	9,809	48,764,296	925	7,809	169,666	
宮 津 市	30	537	911,222	330	1,674	25,333	
亀 岡 市	177	5,207	11,536,074	532	4,038	78,116	
城 陽 市	127	4,281	8,230,978	446	3,216	66,739	
向 日 市	53	1,418	3,344,101	297	2,301	51,873	
長 岡 京 市	88	4,955	27,100,431	383	2,976	68,384	
八 幡 市	118	3,460	11,091,557	358	3,324	169,155	
京 田 辺 市	78	3,454	10,833,001	275	2,519	55,265	
京 丹 後 市	198	4,271	6,543,966	708	3,217	58,423	
南 丹 市	83	2,941	15,177,023	293	1,393	26,287	
木 津 川 市	72	969	2,938,324	373	3,287	66,676	
乙 訓 郡 大 山 崎 町	13	2,428	15,217,341	75	354	9,919	
久 世 郡 久 御 山 町	275	7,284	20,136,922	198	2,114	120,632	
綴 喜 郡	井 手 町	23	792	1,595,427	55	216	2,446
	宇 治 田 原 町	62	2,531	5,883,660	96	630	23,357
相 楽 郡	笠 置 町	7	48	60,790	17	55	403
	和 束 町	13	180	158,866	26	126	2,067
	精 華 町	18	584	1,201,634	138	1,316	28,642
	南 山 城 村	4	59	53,522	13	39	307
船 井 郡 京 丹 波 町	44	1,214	2,353,846	139	782	11,664	
与 謝 郡	伊 根 町	4	33	26,237	33	102	707
	与 謝 野 町	78	1,035	2,126,971	278	1,370	22,823
資 料	府調査統計課 (工業統計調査) 注 従業者4人以上の数値			府調査統計課 (経済センサスー活動調査)			

学校 (平25.5.1)				普通会計決算額(平成23年度)	
小学校		中学校		歳入	歳出
学校数	児童数	学校数	生徒数		
校	人	校	人	千円	千円
420	133,804	203	72,721	1,230,226,993	1,212,705,895
186	68,827	102	39,515	765,828,272	759,489,311
25	4,512	10	2,346	42,654,138	40,896,259
18	4,867	7	2,603	36,422,079	34,796,132
10	1,756	6	1,031	16,059,046	15,894,591
22	10,775	11	5,732	60,856,996	60,283,229
7	858	4	402	11,967,287	11,926,324
18	5,055	8	2,679	33,778,637	32,809,597
10	3,947	5	2,029	25,682,315	25,612,601
6	3,124	3	1,455	17,411,031	16,947,850
10	4,525	4	2,093	25,718,630	24,903,317
8	3,898	4	1,710	25,058,476	24,659,160
9	4,260	4	2,125	21,365,058	20,971,628
26	3,057	8	1,885	33,778,670	33,109,205
17	1,529	5	967	23,452,103	22,893,534
14	5,312	5	1,998	24,451,974	23,831,157
2	893	1	378	5,771,086	5,635,786
3	907	1	472	6,818,814	6,622,092
3	359	1	191	3,938,757	3,566,798
2	549	1	286	3,839,348	3,714,066
1	35	—	—	1,387,294	1,315,989
1	176	1	84	3,131,835	3,032,475
5	2,588	3	1,287	11,976,779	11,847,287
1	83	1	87	2,464,507	2,433,086
5	665	3	406	11,794,339	11,262,466
2	60	2	46	2,755,606	2,642,654
9	1,187	3	914	11,863,916	11,609,301
府調査統計課 (学校基本調査)				府自治振興課 (市町村決算統計資料)	

3. 市内の主な官公署
(平成25年4月1日現在)

名 称	所 在 地	電 話	名 称	所 在 地	電 話
【 市役所関係 】			図 書 館 大 江 分 館	中 央 猪 崎	56-1017
福 知 山 市 役 所 (支 所)	内 記 三 丁 目	22-6111(代表)	武 道 館	和 久 市 町	23-6861
三 和 支 所	千 東	58-3001	市 民 体 育 館	和 久 市 町	22-3557
夜 久 野 支 所	夜 久 野 町 下 町	37-1101	長 田 野 体 育 館	長 田 野 町	27-5121
大 江 支 所 (福 祉)	中 央	56-1101	桃 映 地 域 体 育 館	東 堀	24-3502
総 合 福 祉 会 館	内 記 二 丁 目	23-3573	温 水 プ ー ル	和 久 市 町	23-5180
高 齢 者 福 祉 セ ン タ ー	上 松	27-0800	三 段 池 公 園 総 合 体 育 館	猪 崎	23-6295
三 和 町 高 齢 者 福 祉 セ ン タ ー	千 東	58-3801	児 童 科 学 館	猪 崎	23-6292
く り の み 園 (市 場)	昭 和 新 町	23-1933	都 市 緑 化 植 物 園	猪 崎	22-6617
家 畜 市 場	牧	22-4647	動 物 園	猪 崎	23-4497
公 設 地 方 卸 売 市 場 (環 境 衛 生)	厚 中 間 屋 町	22-0890	大 呂 自 然 休 養 村 セ ン タ ー	大 呂	33-2041
環 境 パ ー ク	牧	22-1827	三 和 荘	寺 尾	58-2310
福 知 山 市 斎 場 (保 健 ・ 医 療)	長 田 野 町	27-6122	夜 久 野 ふ れ あ い プ ラ ザ	夜 久 野 町 下 町	37-1106
福 知 山 市 民 病 院	厚 中 間 屋 町	22-2101	農 業 者 ト レ ー ニ ン グ セ ン タ ー	高 内	37-0644
新 大 江 病 院	関	56-0138	農 匠 の 郷 や く の ふ れ あ い の 里 福 祉 セ ン タ ー	夜 久 野 町 駅 前	37-1103(夜久野支所)
中 央 保 健 福 祉 セ ン タ ー	北 本 町 二 区	23-2788	三 岳 青 少 年 山 の 家	喜 多	33-2804
東 部 保 健 福 祉 セ ン タ ー	千 東	58-2090	大 江 町 総 合 会 館	中 央	56-1103
西 部 保 健 福 祉 セ ン タ ー	夜 久 野 町 下 町	37-1234	丹 波 生 活 衣 館	内 記 一 丁 目	23-6070
北 部 保 健 福 祉 セ ン タ ー	中 央	56-2620	福 知 山 城 (郷 土 資 料 館)	内 記 一 丁 目	23-9564
休 日 急 患 診 療 所 (児 童 館)	北 本 町 二 区	22-4128	佐 藤 太 清 記 念 美 術 館	内 記 一 丁 目	23-2316
堀 児 童 館	堀 口	23-5973	新 町 文 化 セ ン タ ー	下 新 町	22-5594
前 田 児 童 館	前 田	27-6711	福 知 山 鉄 道 館 ホ ッ ホ ラ ン ト	下 新 町	23-5430
南 佳 屋 野 児 童 館	南 佳 屋 野 町	27-5260	治 水 記 念 館	下 柳 町	22-4200
丘 児 童 セ ン タ ー	旭 が 丘	23-3549	芦 田 均 記 念 館	野 間 仁 田	27-9445
下 六 人 部 児 童 セ ン タ ー	長 田	27-3299	や く の 木 と 漆 の 館	夜 久 野 町 駅 前	38-9226
庵 我 児 童 館	下 猪 崎	23-7309	大 江 町 和 紙 伝 承 館	二 俣 二	56-2106
菟 原 児 童 館	菟 原 下 二	58-4366	日 本 の 鬼 の 交 流 博 物 館	佛 性 寺	56-1996
額 田 児 童 館	向	37-1217	大 江 山 酒 呑 童 子 の 里 (消 防)	佛 性 寺	56-0095
上 夜 久 野 児 童 館	中 田	38-0552	福 知 山 消 防 署	東 羽 合 町	22-0119
南 有 路 児 童 館 (人 権 ふ れ あ い セ ン タ ー)	南 二	57-0612	消 防 署 東 分 署	長 田 野 町	27-0119
人 権 ふ れ あ い セ ン タ ー 堀 会 館	堀 口	23-3927	消 防 署 北 分 署	牧	33-0119
人 権 ふ れ あ い セ ン タ ー 南 佳 屋 野 会 館	南 佳 屋 野 町	27-6009	(上 ・ 下 水 道)		
人 権 ふ れ あ い セ ン タ ー 下 六 人 部 会 館	長 田	27-0194	上 下 水 道 部 庁 舎	水 内	22-6500(代表)
人 権 ふ れ あ い セ ン タ ー さ わ や か 館	中 田	38-0328	上 下 水 道 部 (終 末 処 理 場)	上 荒 河	23-2084
人 権 ふ れ あ い セ ン タ ー き ら め き 館 (地 域 公 民 館)	向	37-1311	【 国 関 係 】		
中 央 公 民 館 ・ 市 民 会 館	内 記 三 丁 目	22-9551	福 知 山 税 務 署	篠 尾 新 町	22-3121
川 口 地 域 公 民 館	野 花	33-3117	福 知 山 公 共 職 業 安 定 所	東 羽 合	23-8609
日 新 地 域 公 民 館	石 原	27-6134	福 知 山 勞 働 基 準 監 督 署	内 記 一 丁 目	22-2181
北 陵 地 域 公 民 館	坂 浦	36-0543	国 土 交 通 省 福 知 山 河 川 国 道 事 務 所	蛇 ケ 端	22-5104
六 人 部 地 域 公 民 館	多 保 市	27-2006	京 都 地 方 法 務 局 福 知 山 支 局	内 記 一 丁 目	22-3043
成 和 地 域 公 民 館	拝 師	23-6654	京 都 家 庭 裁 判 所 福 知 山 支 部	内 記 二 丁 目	22-3663
三 和 地 域 公 民 館 (三 和 会 館)	千 東	58-3334	京 都 地 方 裁 判 所 福 知 山 支 部	内 記 二 丁 目	22-2209
夜 久 野 地 域 公 民 館	夜 久 野 町 下 町	37-1188	京 都 地 方 検 察 庁 福 知 山 支 部	内 記 二 丁 目	22-2929
大 江 地 域 公 民 館 (教 育 ・ 文 化 ・ ス ポ ー ツ)	中 央	56-0025	陸 上 自 衛 隊 福 知 山 駐 屯 地	東 岡 町	22-4141
勤 勞 青 少 年 ホ ー ム	岡 ノ 一 町	23-1616	【 京 都 府 関 係 】		
厚 生 会 館	中 ノ 町	22-4955	中 丹 広 域 振 興 局 福 知 山 地 域 総 務 室	篠 尾 新 町	22-3901
学 校 給 食 セ ン タ ー	厚 中 間 屋 町	23-5766	中 丹 西 府 税 出 張 所	篠 尾 新 町	22-3904
図 書 館 中 央 館	内 記 三 丁 目	22-3225	中 丹 西 土 木 事 務 所	篠 尾 新 町	22-5115
図 書 館 三 和 分 館	千 東	58-4715	福 知 山 児 童 相 談 所	内 田 町	22-3623
図 書 館 夜 久 野 分 館	夜 久 野 町 下 町	37-1066	中 丹 西 保 健 所	篠 尾 新 町	22-6381
			中 丹 西 農 業 改 良 普 及 セ ン タ ー	篠 尾 新 町	22-4901
			福 知 山 警 察 署	東 堀	22-0110
			福 知 山 高 等 技 術 専 門 学 校	南 平 野 町	27-6212
			中 丹 勤 勞 者 福 祉 会 館	昭 和 新 町	23-2216
			京 都 府 緑 化 セ ン タ ー	夜 久 野 町	38-0066
			京 都 シ ョ ッ プ ハ ー ク 北 部 サ テ ラ イ ト	篠 尾 新 町	22-3815
			【 そ の 他 】		

名 称	所 在 地	電 話	名 称	所 在 地	電 話
福 知 山 郵 便 局	北 本 町 一 区	22-3300	昭 和 幼 稚 園	北 本 町 一 区	22-3228
福 知 山 商 工 会 議 所	東 中 ノ 町	22-2108	大 正 幼 稚 園	水 内	22-5758
福 知 山 市 商 工 会	中 央	56-0077	雀 部 幼 稚 園	前 田	27-5634
福 知 山 市 シルバ ー 人 材 セ ン タ ー	昭 和 新 町	23-7677	遷 喬 幼 稚 園 (休 園 中)	石 原	27-4667
関 西 電 力 福 知 山 営 業 所	北 羽 合 町	22-3101	成 仁 幼 稚 園	平 野 町	27-6590
J R 福 知 山 駅	駅 前 町	23-8632	聖 テ レ ジ ア 幼 稚 園	岡 ノ 上 町	23-5768
K T R 福 知 山 駅	駅 前 町	23-7115	小 さ き 花 幼 稚 園	報 恩 寺	32-0092
長 田 野 工 業 セ ン タ ー	長 田 野 町	27-2002	(保 育 園)		
	【 学 校 関 係 】		修 齊 保 育 園	新 庄	22-4653
(大 学 ・ 短 期 大 学)			天 津 保 育 園	勅 使	33-2725
成 美 大 学	西 小 谷 ケ 丘	24-7100	上 六 人 部 保 育 園	三 俣	35-0011
成 美 大 学 短 期 大 学 部	西 小 谷 ケ 丘	22-5852	下 六 人 部 保 育 園	長 田 段	27-4654
(高 等 学 校)			上 川 口 保 育 園	野 花	33-3101
福 知 山 高 等 学 校	土 師 町	27-2151	金 谷 保 育 園	鴨 野 町	33-3055
福 知 山 高 等 学 校 三 和 分 校	千 東	58-2049	菟 原 保 育 園	菟 原 中	58-2208
工 業 高 等 学 校	石 原	27-5161	川 合 保 育 園	岬	58-2884
大 江 高 等 学 校	金 屋	56-0033	三 和 保 育 園	千 束	58-3005
京 都 共 栄 学 園 高 等 学 校	東 羽 合	22-6241	上 夜 久 野 保 育 園	門 垣	38-0024
福 知 山 成 美 高 等 学 校	水 内	22-6224	中 夜 久 野 保 育 園	高 内	37-0120
福 知 山 淑 徳 高 等 学 校	正 明 寺	22-3763	下 夜 久 野 保 育 園	夜 久 野 町 下 町	37-0189
(中 学 校)			げ ん 鬼 保 育 園	関	56-0124
桃 映 中 学 校	北 小 谷 ケ 丘	22-3220・1121	あ ゆ み 保 育 園	東 堀	22-1723
南 陵 中 学 校	南 岡 町	22-3221・3222	福 知 山 丹 陽 保 育 園	南 栄 町	22-3284
成 和 中 学 校	新 庄	22-3223	小 鳩 保 育 園	北 本 町 二 区	22-3207
六 人 部 中 学 校	多 保 市	27-3224	上 豊 富 保 育 園	辻	34-0007
川 口 中 学 校	野 花	33-2019	さ く ら 保 育 園	堀 口	22-5209
日 新 中 学 校	前 田	27-3520	ひ ま わ り 保 育 園	下 猪 崎	22-7250
三 和 中 学 校	千 東	58-2024	み ど り 保 育 園	旭 が 丘	22-8637
夜 久 野 中 学 校	高 内	37-0047	さ つ き 保 育 園	正 明 寺	23-0190
大 江 中 学 校	波 美	56-0038	花 園 保 育 園	前 田	27-1507
京 都 共 栄 学 園 中 学 校	東 羽 合	22-6241	長 田 野 保 育 園	大 池 坂 町	27-4840
(小 学 校)			わ か ば 保 育 園	戸 田	20-1780
惇 明 小 学 校	内 記 五 丁 目	22-3210・3211	一 成 保 育 園	新 庄	23-1200
昭 和 小 学 校	北 本 町 一 区	22-3213	土 師 保 育 園	土 師 新 町 東	27-4334
大 正 小 学 校	水 内	22-3212	光 保 育 園	駒 場 新 町	27-6690
雀 部 小 学 校	前 田	27-3214	み の り 保 育 園	拝 師	23-3445
庵 我 小 学 校	池 部	22-3215	コ ス モ ス 保 育 園	桔 梗 が 丘	20-2522
修 齐 小 学 校	半 田	22-3216	中 六 人 部 保 育 園	下 地	27-3944
遷 喬 小 学 校	石 原	27-3217	コ ス モ ス 保 育 園 夜 間 保 育 所	上 荒 河	24-8777
天 津 小 学 校	勅 使	33-2002			
上 豊 富 小 学 校	辻	34-0006			
上 六 人 部 小 学 校	三 俣	35-0002			
中 六 人 部 小 学 校	下 地	27-3218			
下 六 人 部 小 学 校	上 松	27-3219			
上 川 口 小 学 校	野 花	33-2006			
三 岳 小 学 校	一 ノ 宮	33-3621			
金 谷 小 学 校	猪 野 々	33-2105			
公 誠 小 学 校 (休 校 中)	天 座 二 区	36-0009			
佐 賀 小 学 校	私 市	32-0004			
成 仁 小 学 校	中 坂 町	27-4944			
菟 原 小 学 校	菟 原 中	58-2104			
細 見 小 学 校	千 束	58-2014			
川 合 小 学 校	上 川 合	58-2040			
夜 久 野 小 学 校	高 内	37-0047			
美 河 小 学 校	中 央	56-0079			
美 鈴 小 学 校	二 俣 三	56-0105			
有 仁 小 学 校	南 二	57-0027			
(幼 稚 園)					
福 知 山 幼 稚 園	岡 ノ 一 町	22-3227			

4. 府下市町村の所在地

(平成25年4月1日現在)

市 町 村 名	所 在 地	電 話
京 都 市	〒604-8571 京都市中京区寺町通御池上る上本能寺前町488	075-222-3111
福 知 山 市	〒620-8501 福知山市字内記13-1	0773-22-6111
舞 鶴 市	〒625-8555 舞鶴市字北吸1044	0773-62-2300
綾 部 市	〒623-8501 綾部市若竹町8-1	0773-42-3280
宇 治 市	〒611-8501 宇治市宇治琵琶33	0774-22-3141
宮 津 市	〒626-8501 宮津市字柳縄手345-1	0772-22-2121
亀 岡 市	〒621-8501 亀岡市安町野々神8	0771-22-3131
城 陽 市	〒610-0195 城陽市寺田東ノ口16・17	0774-52-1111
向 日 市	〒617-8665 向日市寺戸町中野20	075-931-1111
長 岡 京 市	〒617-8501 長岡京市開田1-1-1	075-951-2121
八 幡 市	〒614-8501 八幡市八幡園内75	075-983-1111
京 田 辺 市	〒610-0393 京田辺市田辺80	0774-63-1122
京 丹 後 市	〒627-8567 京丹後市峰山町杉谷889	0772-69-0001
南 丹 市	〒622-8651 南丹市園部町小桜町47	0771-68-0001
木 津 川 市	〒619-0286 木津川市木津南垣外110-9	0774-72-0501
大 山 崎 町	〒618-8501 乙訓郡大山崎町字円明寺小字夏目3	075-956-2101
久 御 山 町	〒613-8585 久世郡久御山町島田ミスノ38	075-631-6111
井 手 町	〒610-0302 綴喜郡井手町大字井手小字南玉水67	0774-82-2001
宇 治 田 原 町	〒610-0289 綴喜郡宇治田原町大字荒木小字西出10	0774-88-2250
笠 置 町	〒619-1393 相楽郡笠置町大字笠置小字西通90-1	0743-95-2301
和 束 町	〒619-1295 相楽郡和束町大字釜塚小字生水14-2	0774-78-3001
精 華 町	〒619-0285 相楽郡精華町大字南稲八妻小字北尻70	0774-94-2004
南 山 城 村	〒619-1411 相楽郡南山城村大字北大河原小字久保14-1	0743-93-0101
京 丹 波 町	〒622-0292 船井郡京丹波町蒲生八ツ谷62-6	0771-82-0200
伊 根 町	〒626-0493 与謝郡伊根町字日出651	0772-32-0501
与 謝 野 町	〒629-2292 与謝郡与謝野町字岩滝1798-1	0772-46-3001
京 都 府	〒602-8570 京都市上京区下立売通新町西入藪ノ内町	075-451-8111

5. 主要年譜

年 月	主 要 事 項	年 月	主 要 事 項
昭和 12. 4	福知山町市制施行（人口32,600人・面積61.7 km ² ）初代市長 高木 半兵衛		
13. 7	大洪水 水位5m60cm（川北橋流出）	昭和 36. 11	大野ダム竣工
14. 3	由良川改修期成同盟会結成	37. 3	宮守線鉄道建設決定
15. 5	岸本 熊太郎 市長就任（2代）	7	塩見 精太郎 市長当選（7代）
17. 6	田中 庄太郎 市長就任（3代）	〃	厚生会館完成
18. 6	由良川改修工事起工式（50年継続事業）	38. 4	京都府立石原高校開校
20. 8	太平洋戦争（第2次世界大戦）終戦	9	下水道和久市ポンプ場完成
10	大水害（阿久根台風）水位6m、死者3人、負傷者2人、流出家屋34戸、全壊家屋14戸、半壊家屋63戸、床上浸水4,748戸、床下浸水355戸）	39. 9	長田野工業団地造成事業、府事業施行決定
21. 6	竹内 正夫 市長就任（4代）	40. 6	国道9号線、福知山バイパス供用開始
11	陸軍病院を国立福知山病院に改称	8	近畿縦貫高速自動車道路建設促進同盟会結成
〃	福知山商工会議所設立	9	台風23号風害、瞬間最大風速43m以上、水位3.8m、重軽傷者3人、全壊家屋39戸、半壊家屋47戸、床下浸水家屋6戸、被害額3億1千7百万円
22. 4	竹内 正夫 市長当選就任（公選初代）地方自治体施行、学制大改革（6・3実施）	41. 1	都市計画街路舗物師線築造工事完成（499m）
11	福知山市消防団結成	2	全線開通
23. 3	福知山市警察署発足（自治体警察）	3	福知山市農協合併発足
10	府立福知山高校、府立福知山女子高校、福知山市立農業高校を統合、府立福知山高校となる	3	国鉄宮守線着工
24. 4	西中筋村・下川口村・上豊富村 福知山市へ編入合併	4	由良川一級河川に編入
8	消防本部設置	7	福知山市民プール完成
25. 8	福知山鉄道管理局開局	〃	塩見 精太郎 市長再選
26. 4	牧野 源太郎 市長当選就任（5代）	12	下水道終末処理場設備工事完成
27. 9	由良川改修、左岸工事及び荒河水門完成	42. 6	法川、大谷川一級河川に編入
11	福知山市教育委員会発足	43. 4	検察庁、裁判所庁舎竣工
12	国道18号線が9号線に改称、一級国道に指定	44. 4	北陵中学校開校
28. 4	市立成和中学校新設開校	10	山陰本線福知山綾部間複線化完成開通
9	台風13号大水害 総降雨量250mm以上 由良川最高水位（25日23時）8.10m、死者4人、重傷者27人、軽傷者761人、流出家屋55戸、全壊428戸、半壊1,181戸、床上浸水3,614戸（内2階以上3,302戸）床下浸水195戸、被害総額66億4,942万4千円、災害援助法適用	11	上水道管理庁舎竣工
29. 3	駅前（末広町）土地区画整理事業に着手（15.3ha、6か年事業）	45. 6	桃映中運動場第四種陸上競技場として公認
〃	福知山駅舎竣工	〃	近畿自動車道舞鶴線、神戸ー福知山間建設基本計画（第一次）決定
〃	豊富用水池竣工	7	塩見 精太郎 市長3選
8	天野 博 市長当選就任（6代）	10	国立福知山病院落成
30. 4	上六人部村、中六人部村、下六人部村、上川口村、三岳村、金谷村、金山村、雲原村 福知山市へ編入合併	〃	組合立中丹伝染病隔離病舎完成
11	ガス事業供給開始	46. 2	土師区画整理事業起工（57.1ha）
〃	府福知山事務所開所	3	北丹鉄道休止、惜別列車
31. 9	何鹿郡佐賀村が分村し、福知山市と綾部に編入合併 人口63,220人、面積264.24km ²	〃	厚・岩井区画整理事業起工（29.8ha）
33. 4	市公営企業部発足	7	三岳金光寺キャンプ休暇村開村
7	天野 市長再選、8月就任	11	長田野工業団地用地引渡し
34. 3	新土師橋完成	47. 2	福知山税務署庁舎竣工（官公庁団地第1号）
6	芦田 均 氏 初の名誉市民に決定	5	市民会館竣工
11	下水道工事起工	7	豪雨災害 総雨量338.5mm 最高水位4.34m 被害総額約9億2千万円
35. 11	長田野を工場適地に指定（通産省）	8	ユネスコ国際キャンプ大会（8日～11日・三段池公園）
36. 9	第二室戸台風風害、瞬間最大風速43m、死者3	12	市、長田野工業団地立地企業6社と水質汚濁に係る公害防止協定締結
		48. 3	篠尾土地区画整理事業起工（25.1ha）
		5	市民体育館竣工
		〃	京都府福知山総合庁舎竣工
		7	下水道管理庁舎完成
		10	福知山郵便局庁舎竣工
		49. 2	大正校第一期校舎改築完成（本市初の鉄筋4階建）
		3	長田野工業団地建設事業総合完工記念式

年 月	主 要 事 項	年 月	主 要 事 項
昭和 49. 4	鴨野土地区画整理事業起工	昭和 57. 5	温水プール竣工
7	塩見 精太郎 市長4選	7	前田児童館開館
8	三岳青少年の家オープン	〃	塩見 精太郎 市長6選
10	秋の市民まつり (第一回)	10	和久寺廃寺跡発掘調査開始
〃	厚・岩井区画整理事業竣工	58. 1	国道176号線坂浦トンネル開通
12	萩原土地区画整理事業起工	3	島原市との姉妹都市提携調印
50. 3	福知山市総合計画基本構想の決定	〃	宮福線起工
4	鴨野団地完成、分譲開始	4	川口診療所竣工
5	勤労青少年ホーム竣工	6	福知山市名誉市民に故 谷垣 専一 氏
6	鉄道敷設法一部改正により国鉄宮守線の福知山まで延長決定	8	福知山市国鉄利用増進協議会設立
8	清掃工場竣工 (牧)	9	台風10号被害、最高水位5.59m、被害総額11億9千万円
〃	自然休養村管理センター開所	〃	「池の奥古墳」発掘調査
9	中六人部農業協同組合ライスセンター竣工	11	中丹勤労者福祉会館竣工
51. 2	下水汚泥処理「蒸発乾燥法」採用 (国内初)	〃	国道176号線与謝道路開通
4	成仁小学校開校	12	市立労働会館竣工
5	総合福祉会館竣工	59. 3	三段池カルチャーパーク敷地造成工事起工
6	新市庁舎開庁 (14日)	〃	福知山城再建期成会設立
〃	福知山市森林組合発足	5	大学誘致準備室設置
8	武者ヶ谷遺跡発掘調査	6	福知山城跡発掘調査
11	福知山市史第1巻発行	7	国道176号線 (福知山・加悦間) 開通
52. 1	都市計画街路広小路線、広小路大橋供用開始	60. 3	前田土地区画整理事業完工
7	近畿自動車道舞鶴線調査事務所開設	〃	産業館 (福知山城小天守・続槽) 完成
10	文化資料館開館	4	丘児童センター開所
12	休日急患診療所開所	5	六人部コミュニティセンター竣工
53. 4	日新中学校開校	6	中丹養護学校竣工
5	三段池動物園開園	〃	ガス工場移転竣工
〃	法川排水機場竣工	7	児童科学館開館
〃	日新コミュニティセンター開館	8	社団法人福知山市シルバー人材センター発足
6	福知山保健所竣工	11	行政改革推進委員会答申
7	塩見 精太郎 市長5選	12	福知山市行政改革大綱策定
8	堀児童館開館	61. 1	多目的体育館起工 (三段池公園)
11	和久市・厚地区土地区画整理事業起工	2	第43回国民体育大会福知山実行委員会設立
54. 1	前田土地区画整理事業起工	3	消防庁長官表彰披露
4	都市計画街路長田線全線開通	7	塩見 精太郎 市長7選
〃	三段池公園水上展望舎竣工	〃	下六人部児童センター竣工
9	下豊富ライスセンター竣工	8	多目的集会所中六人部開館竣工
11	国鉄山陰本線、福知山線複線電化起工	9	不燃物物理立処分場起工
12	成仁幼稚園園舎新築竣工	10	広峯古墳より斜縁盤龍鏡出土
55. 2	成仁小学校竣工	11	国鉄 (宝塚-城崎間) 電化開業
4	篠尾土地区画整理事業竣工	〃	福知山城天守閣 (福知山市郷土資料館、産業館) 竣工
6	北陵コミュニティセンター開館	62. 1	荒河、岩井土地区画整理事業起工
9	身障者共同作業所・療養教室開所	3	舞鶴自動車道 (丹南-福知山間) 開通
10	荒河排水機場完成	〃	和久市・厚地区土地区画整理事業竣工
12	雲原診療所竣工	4	市制施行50周年記念式典
〃	国道176号線与謝トンネル開通	〃	西日本旅客鉄道株式会社発足 (福知山駐在に)
56. 3	川口幼稚園竣工	〃	京都国体実行委員会実施本部発足
4	給食センター竣工	7	庵我児童館竣工
5	武道館竣工	〃	三段池公園総合体育館・テニスコート竣工
〃	福知山電車基地起工	10	西日本旅客鉄道株式会社福知山支店発足
6	公設地方卸売市場開設	11	地方自治法施行40周年自治制公布100年
10	消防東、北両分署竣工	〃	地方自治功労者表彰を福知山市が受賞
11	府道石原停車場戸田線開通	〃	新音無瀬橋連結
57. 3	長田野体育館竣工		

年 月	主 要 事 項	年 月	主 要 事 項
昭和 63. 1	宮福鉄道宮福線レール締結	平成 4. 10	中丹広域農道2期地区（中地区～三段池公園） 開通
2	上松公会堂開所	11	第47回全日本総合ソフトテニス選手権大会
3	舞鶴自動車道、丹南篠山ロー吉川間開通(大阪 までつながる)	11	失業対策事業終業式典
4	土師公会堂竣工	11	府営佐賀ほ場整備竣工
11	田野集落排水專業竣工	11	第2期不燃物埋立処分場建設工事起工
11	新不燃物埋立処分場竣工	5. 2	福知山郵便局新局舎落成式
5	六十内開館竣工	3	天津小学校統合校舎竣工
11	金山会館竣工	4	佐藤 太清 氏 名誉市民顕彰式
11	新音無瀬橋竣工	11	府道福知山・青垣線国道429号に昇格
6	福知山市歌制定	6	国道429号改修促進同盟会設立総会
7	宮福鉄道開業記念式典	7	山陰本線、宮福線等高速化事業起工
9	下水道常圧浮上濃縮施設完成	8	北近畿地方拠点都市の指定
11	前ヶ島橋竣工	10	市立市民病院開院
10	心障害児通園施設「くりのみ園」竣工	11	北近畿タンゴ鉄道電化第1号柱建植式
11	京都国体開催（福知山会場：バレー・庭球・銃剣 道）	12	石原区画整理事業起工
64. 1	昭和天皇崩御（7日）	11	修齊小学校全面改築事業竣工
平成元年 3	南陵中学校体育館竣工	6. 2	市立福知山市民病院附属看護学校設立
11	成和中学校校舎改築竣工	11	戸田浄水場起工
11	由良川改修竣工	3	第1回市民駅伝大会
11	長田野体育館、京都府体育協会から市に移管	11	奥野部地区ほ場整備事業竣工
4	堀センター竣工	11	福知山市駅付近連続立体交差事業等告示
11	石本会館竣工	11	防災行政無線開局
6	ふるさと創生市民談義開始	5	由良川水防演習（京都府初）
7	長田段公民館竣工	11	大手スーパー「ジャスコ」の大法第3条によ る届出受理
8	宮福鉄道株が北近畿タンゴ鉄道株に社名変更	11	シンボルロード完成記念イベント
9	下川口新農業改善事業・土地改良総合整備事業 完工	6	不燃物埋立処分場整備事業（第2期）竣工
11	小田1号橋竣工	11	都市緑化植物園開園式
2. 2	駒場土地区画整理事業起工	11	金谷小学校校舎新築工事起工
3	近畿自動車道敦賀線石原トンネル貫通式	7	中村 稔 市長再選
4	上荒河橋竣工(旧牛ヶ瀬橋)	11	福知山市上水道ガスサービスセンター(株)創立総 会
11	福知山市美術館竣工	8	北近畿地方拠点都市地域「基本計画」知事より 承認
5	市民会館エレベーター運転開始	11	図書館ビデオライブラリー開設
11	観音寺公会堂竣工	11	府道福知山南線バイパス開通式
6	下佐々木林業会館竣工	11	中高温小雨対策連絡会議発足
7	中村 稔 市長当選(8代)	10	庵我・三岳・中六人部自主運航生活路線バス合 同運行式
9	佐賀会館竣工	11	荒河・岩井土地区画整理事業完工
3. 3	舞鶴自動車道、福知山-舞鶴西間開通	11	上ヶ市（川北）地区ほ場整備竣工
11	庵我小学校・中六人部小学校 校舎竣工	7. 1	兵庫県南部地震（阪神・淡路大震災）
4	名誉市民顕彰、自治功労者等表彰式	11	上水道ガスサービスセンター開所
11	市民憲章、市の木・花・鳥制定発表	3	音無瀬橋開通
11	天津小学校統合	4	J R山陰本線、福知山-綾部間電化
9	桃映地域体育館竣工	8. 2	市民病院リニアック施設完成
11	第1回ふるさと創生福知山マラソン	3	金谷小学校全面移転改築事業竣工
12	国道9号線土師バイパス開通式	4	図書館情報センター竣工
4. 2	第14回京都府民総合体育大会市町村対抗、駅伝 競走(於、三段池公園)	6	福知山市斎場竣工
4	市制施行55周年記念式典・市民憲章記念碑除幕	12	遷喬小学校全面改築事業竣工
7	緑の相談所竣工	9. 1	タンカー油流出事故福知山市支援会議設置
8	大正児童館竣工	11	駒場地区土地区画整理事業完工
9	庵我会館竣工	3	国道426号登尾トンネル貫通
11	ふくふくフェスタ'93福知山パレード		

年 月	主 要 事 項	年 月	主 要 事 項
平成 9 . 4	上六人部地区集落環境整備事業完工	平成 23 . 4	動物園「ウリ坊とみわちゃん」ラストラン
〃	上豊富簡易水道拡張工事竣工	〃	合併後初の全市域での福知山市議会議員一般選挙
5	天然ガスサテライト基地建設工事起工	7	東日本大震災の影響による電力不足のための節電実施（～9月）
7	福知山市食肉センター竣工	9	台風12号災害による救助救援活動、被災者支援活動開始
10	住民票等自動交付機稼働式	10	国民文化祭・日本「鬼文化」交流祭典開催
10 . 3	消防緊急通信指令施設竣工	11	国民文化祭・盆踊りフェスティバル開催
4	三段池公園城山開園	【年間】	福知山市みどりの親善大使「ゴーヤ先生」、全国で大活躍
5	ガス基地竣工	24 . 4	福知山市市政施行75周年
7	中村 稔 市長3選	〃	ゆらのガーデンオープン
〃	福知山鉄道館ポッポランド開館	〃	消防防災センター完成
11	国道426号登尾道路開通	〃	松山 正治 市長再選
〃	ジャスコ福知山店開店	8	「子どもたちのために」東京都在住の女性から1億円の寄付
11 . 6	集中豪雨被害（福知山城公園・市道三ッ石線・上荒河地内に亀裂発生）	9	市土地開発公社解散
8	福知山商業高等学校甲子園初出場	10	ガス事業譲渡契約調印
10	人口6万9,000人突破	〃	広小路通りアーケード撤去
12 . 4	京都創成大学開学	【年間】	まちなか循環路線バス運行開始
10	天皇皇后両陛下御訪問	25 . 3	精華・育英・明正小学校閉校
13 . 2	家庭ごみ有料指定ごみ袋制度導入	4	ガス事業民間移譲
11	厚生会館改修完工		夜久野学園開園
〃	中丹広域農道全線開通		新学校給食センター運営開始
14 . 1	第1回佐藤 太清賞公募美術展	9	台風18号水害 総雨量216mm 由良川最高水位16日8時8.3m 全壊2戸 大規模半壊19戸 半壊311戸 一部損壊・床上浸水423戸 災害救助法及び被災者生活再建支援法適用
5	芦田 均記念館開館	10	台風18号災害を激甚災害（農林）に指定
〃	広峯古墳記念公園竣工		
7	三岳山の家竣工		
〃	中村 稔 市長4選		
11	ゆずりトンネル開通		
12	市制施行65周年記念事業 タイムカプセル埋設		
15 . 2	福知山駅南土地区画整理事業竣工		
4	森垣袴線開通		
6	大呂グランドゴルフ場竣工		
〃	環境パーク竣工		
10	十二橋開通		
16 . 6	高日 音彦 市長当選(9代)		
7	高齢者福祉センター竣工		
10	台風23号風水害 総降雨量279mm 由良川最高水位20日22時20分7.55m 半壊5戸 床上浸水324戸 床下浸水403戸 災害救助法適用		
17 . 3	治水記念館開館		
11	JR福知山駅高架開業		
18 . 1	三和町・夜久野町・大江町編入合併		
6	新福知山市民病院開院		
19 . 8	「丹後天橋立大江山国定公園」指定決定		
10	市制施行70周年記念式典開催		
20 . 6	松山 正治 市長当選(10代)		
21 . 2	北近畿タンゴ鉄道福知山駅高架開業		
10	名誉市民顕彰式典(下村脩博士)		
22 . 3	北陵中学校閉校		
4	福知山駅「駅北口公園」開園		
〃	ドクターヘリ運航開始(兵庫、京都、鳥取共同運航)		
8	動物園「ウリ坊とみわちゃん」大人気		
23 . 3	東日本大震災による救助救援活動、被災者支援活動開始		
〃	大江美河橋開通		

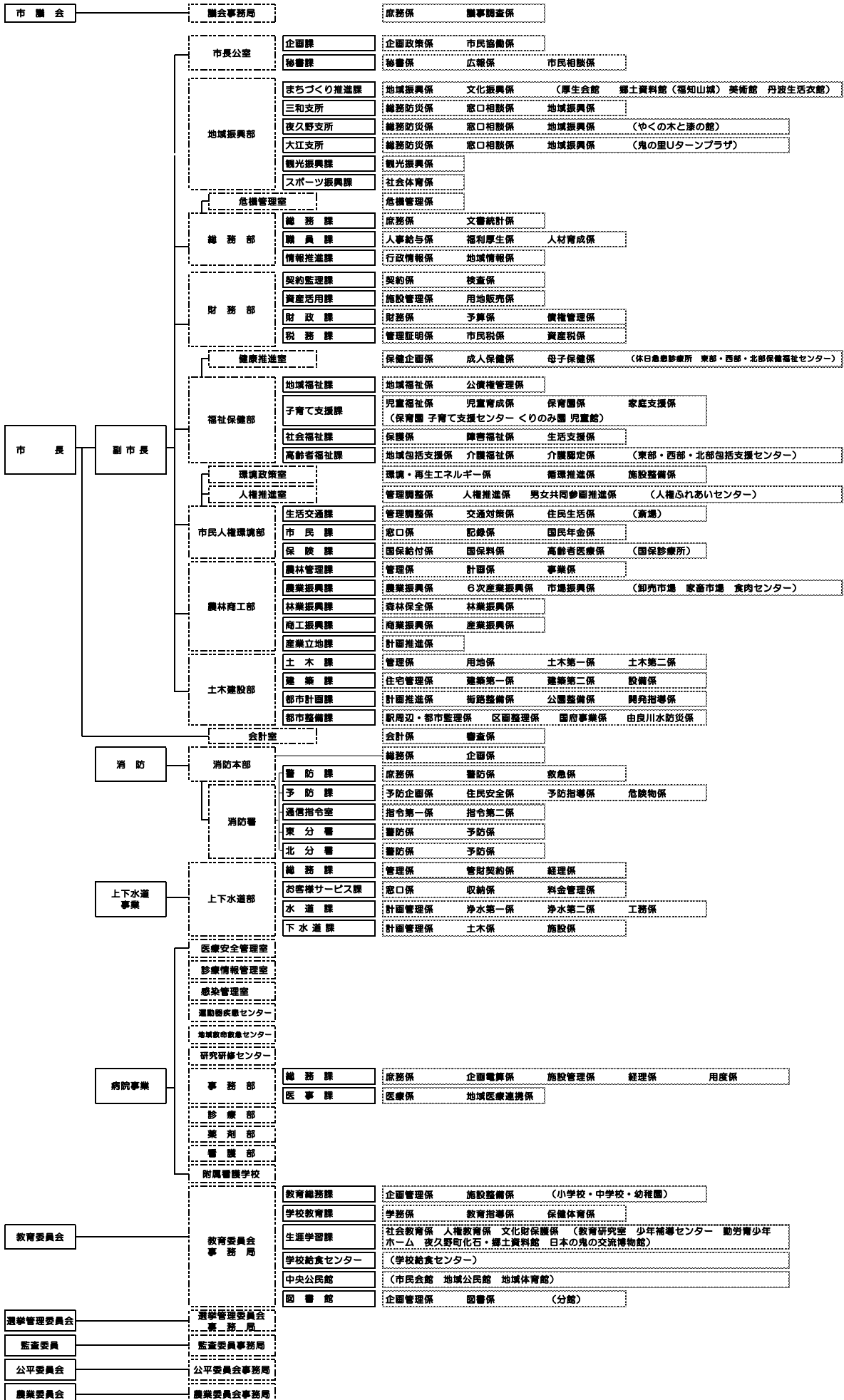

平成26年3月

福知山市統計書

—平成25年版—

編集発行 福知山市総務部総務課

福知山市字内記13番地の1

電話(0773)24-7036(直通)
