

福知山市統計書

平成27年版



福知山市

はじめに

ここに「平成27年版福知山市統計書」を刊行いたします。

この統計書は、本市の人口・経済・社会・教育・文化など各分野の基本的な統計資料を総合的に収録したものです。

急速に進む少子・高齢化、情報化の発展、環境問題など、社会・経済の変化を的確に把握するために統計の役割はますます重要なものとなっています。

本書が各方面における諸施策や事業の立案、学術研究などの基礎資料として、広く利用していただければ幸いです。

年々内容の充実を図っておりますが、今後とも皆さまのご意見をいただきながら、更に改善してまいりたいと考えております。

最後になりましたが、資料の提供をいただきました関係機関をはじめ、日頃から各種統計調査にご協力いただいております皆さまに対し、心からお礼申し上げますとともに、今後ともご協力をお願いいたします。

平成28年6月

福知山市市民憲章

幸せを生きる

わたしたちは、ふるさと福知山を“幸せの舞台”にします。

水清い由良川、緑濃い山々、行き交う人々。

生き生きとして、伸び伸びとしたふるさとをつくります。

わたしたちは、ひとりひとりの中に、

人生を自由で美しいものにする力を持っています。

そのわき出る力を集め、四季を愛し、命を尊び、

共に幸せを生きます。

平成3年4月1日制定

市民憲章とは

毎日の生活の中で、福知山市民一人ひとりの心のよりどころとなり、行動の礎になるよう定められた市民生活の規範となるものです。

この憲章は、よりよい地域づくり、魅力あるふるさとづくりのため、市民一人ひとりが、互いに助けあい思いやりあるあたたかいまちづくり、文化の香り高い魅力的なまちづくりをすすめる願いがこめられています。

憲章文の解説

“幸せ”とは何か。“わたし”は、どんな時、幸せを感じますか。どうすれば“みんな”が幸せを感じることができるでしょうか。

幸せづくりについて考え、語りあい、励ましあって行動する、これがこの憲章文のテーマです。

まず、自分の人生を自由で美しいものにできるわたしから、幸せづくりをはじめましょう。そして、その幸せづくりを身近な人たちと一緒に広げましょう。

一人ひとりから家族へ、地域へ、そして市全体へ、幸せづくりの輪を広げていきましょう。そうすることが、みんなが“幸せを感じるまち”につながります。また、“みんなが誇れるまち”につながっていきます。

まずは、わたしたちから、身近なことから、幸せづくりをはじめましょう。

凡 例

- (1) 本書は原則として福知山市内を区域として集計したのですが、例外的なものについては各々注釈を加えています。
- (2) 本書中、「年（次）」とあるのは、1月～12月の1年間について、「年度」とあるのは、4月～翌年3月までの12カ月間について数値を収録しています。
- (3) 数値の単位未満については、原則として四捨五入をしていますので、総数と内訳が一致しない場合があります。
- (4) 統計表中の符号の用法は下記のとおりです。
 - 「0」……該当数を四捨五入した結果、単位未満に満たないもの
 - 「－」……皆無または該当数値なし
 - 「…」……不詳、不明、算出不能の数値
 - 「x」……該当数値の公表を差し控えたもの
 - 「△」……減少、負数
- (5) 本市は、平成18年1月1日に合併したため、原則として平成17年12月31日以前は、旧福知山市域の数値で、平成18年1月1日以後は現在の市域の数値です。例外的なものについては各々注釈を加えています。

目 次

1 土地・気象

1 位置及び面積	1
2 市域の極端	1
3 市の面積の推移	1
4 主要山岳	2
5 地目別土地面積	2
6 気象概況	2
7 主要河川	3

2 人 口

8 人口及び世帯数の推移	4
9 自治会、男女別人口及び世帯数	5
10 人口動態	11
11 出生の状況	11
12 本籍及び住民登録人口	12
13 外国人住民人口	12
14 年齢(各歳)、男女別人口	13

3 国 勢 調 査

15 年齢構成	15
16 産業(大分類)別就業者数(15歳以上)	16
17 労働力状態、男女別人口(15歳以上)	17
18 産業(大分類)別常住地による就業者数(15歳以上)	18
19 住宅の状況	19
20 昼間人口	19
21 人口集中地区(D I D)	19
22 流入・流出口(15歳以上)	20
23 府下市区町村の人口及び世帯数	21

4 農 林 業

24 専兼業種別農家数	22
25 地区、経営耕地規模別農家数	23
26 地区、経営耕地種別面積	24
27 農業用機械保有状況	25
28 地区別米の収穫状況	25
29 家畜等生産販売状況	26
30 製茶工場数及び栽培状況	26
31 農業農村整備事業	27
32 農地転用許可実績	27
33 森林面積	28
34 民有林樹種別構成	28
35 主要林産物生産実績	28
36 林道	28

5 事 業 所

37 産業分類(大分類)別事業所数の推移	29
38 産業分類(大分類)別従業者数の推移	30
39 産業分類(大分類)別事業所数	31
40 産業分類(大分類)別従業者数	32
41 従業者規模、産業別(大分類)事業所数及び従業者数(民営)	33
42 地区、産業分類(大分類)別事業所数及び従業者数(民営)	34
43 地区、経営組織別事業所数及び従業者数	36

6 工 業

44 工業の推移	37
45 従業者規模別状況	37
46 産業分類(中分類)別状況	38
47 地区別工場の状況	39
48 地区、産業分類(中分類)別工場数	40

7 商 業

49 卸売業・小売業の推移	42
50 卸売業・小売業の状況	42
51 従業者規模別事業所の状況	43
52 産業分類(中分類)別事業所数、従業者数及び年間商品販売額	43
53 商業集積地区(商店街)の状況	44
54 地区別事業所の状況	45

8 金 融

55 金融機関数	46
56 金融機関の預金と貸出状況	46
57 手形交換高及び不渡手形発生高	47
58 産業別信用保証状況	47

9 運 輸・通 信

59 駅別乗客数	48
60 自動車台数	49
61 郵便機関数	49
62 電話契約回線数・公衆電話数	49

10 電 気・ガ ス・水 道

63 電灯電力消費量	50
64 市ガス管延長及び市ガス製造量	50
65 市ガスの供給状況	50
66 上水道施設状況	51
67 上水道普及状況	51
68 上水道用途別利用件数及び給水量	51
69 簡易水道状況	52

11 土木・建築・住宅

70 都市計画区域	53
71 道路の状況	53
72 橋梁の状況	53
73 公共下水道の状況	54
74 農業集落排水の状況	54
75 都市公園の設置状況	54
76 主要道路交通量	55
77 舞鶴若狭自動車道インターチェンジ [※] 通過台数	55
78 概要調書による家屋の状況	56
79 公営住宅の管理状況	56
80 構造別着工建築物床面積	56
81 建築確認申請件数	57
82 土地区画整理の実施状況	57
83 地価公示法による公示価格	58
84 国土利用計画法施行令の規定に基づく地価	59

12 労働

85 一般職業紹介状況(パートを含み学卒を除く)	60
86 一般職業紹介状況(パートのみ)	60
87 中高年齢者職業紹介状況(パートを含む)	60
88 雇用保険支給状況	61
89 法規別労働組合数及び組合員数	61

13 社会保障

90 民生児童委員の活動状況	62
91 民生児童員数	63
92 社会福祉関係法による保護状況	63
93 老人福祉法による保護状況	64
94 生活保護法による保護状況	64
95 児童福祉施設の状況	64
96 老人福祉施設の状況	65
97 介護保険の介護認定者数	65
98 介護保険のサービス利用状況(居宅サービス)	65
99 児童相談受付件数	66
100 少年ぐ犯行為補導状況	66
101 国民年金被保険者数及び保険料免除者数	67
102 国民年金受給権者数及び支給状況	67
103 国民健康保険の加入状況	67
104 国民健康保険の収支状況	68
105 国民健康保険の給付状況	68
106 福祉医療費(老)給付状況	69
107 後期高齢者医療費給付状況	69
108 国民健康保険療養給付費の推移(診療費)	69
109 共同募金の実績	70
110 共同募金の配分状況	70
111 日赤社費収納実績	70

14 保健・衛生

112 医療施設状況	71
113 医療従事者数	71
114 予防接種実施状況	71
115 結核検診実施状況	72
116 母子保健事業実施状況	72
117 成人保健事業及びその他の事業実施状況	73
118 市民病院利用状況	73
119 市民病院の従事者数	74
120 市民病院の診療患者数	74
121 主要死因別死亡者数	75
122 年令別死亡者数	75
123 献血状況	76
124 休日急患診療所の利用状況	76
125 公害苦情受理・処理状況	76
126 し尿の収集状況	77
127 ごみの収集及び処理状況	77
128 火葬場使用状況	77
129 食肉センター使用状況	78
130 狂犬病の予防状況	78
131 不要犬引取数等	78

15 市民生活

132 市内総生産	79
133 たばこの消費状況	80
134 酒類の販売状況	80
135 市民相談の状況	80
136 法律相談の状況	81
137 司法書士法律・登記相談の状況	81
138 テレビ放送受信契約数	81

16 教育・文化

139 市内の学校の現況	82
140 幼稚園の状況	82
141 小学校の状況	83
142 中学校の状況	83
143 高等学校の状況	83
144 高等学校課程別生徒数	84
145 高等学校(私立)の出身地別在学者数	84
146 大学の状況	85
147 大学の出身地別在学者数	85
148 短期大学の状況	85
149 短期大学の出身地別在学者数	86
150 特別支援学校の状況	86
151 児童・生徒の体位	87
152 児童・生徒の疾病状況	88
153 市立図書館の状況	89
154 図書等貸出数	89
155 厚生会館利用状況	89

156	市民会館・中央公民館利用状況	89
157	福知山鉄道館ポッポランド利用状況	90
158	新町文化センター利用状況	90
159	郷土資料館(産業館)利用状況	90
160	佐藤太清記念美術館利用状況	90
161	丹波生活衣館利用状況	91
162	芦田均記念館利用状況	91
163	治水記念館利用状況	91
164	児童科学館利用状況	91
165	川口地域公民館・体育館利用状況	92
166	日新地域公民館・体育館利用状況	92
167	北陵地域公民館・体育館利用状況	92
168	六人部地域公民館・体育館利用状況	92
169	成和地域公民館・体育館利用状況	93
170	桃映地域体育館利用状況	93
171	三和地域公民館利用状況	93
172	夜久野ふれあいプラザ利用状況	93
173	大江地域公民館利用状況	94
174	温水プール利用状況	94
175	市民運動場利用状況	94
176	武道館利用状況	95
177	三段池公園総合体育館・三段池公園テニスコート利用状況	95
178	福知山市動物園の入園状況	95
179	福知山市都市緑化植物園の入園状況	95
180	やくの木と漆の館利用状況	96
181	夜久野町化石・郷土資料館利用状況	96
182	日本の鬼の交流博物館利用状況	96
183	大江山鬼瓦工房利用状況	96
184	和紙伝承館利用状況	96
185	大雲記念館利用状況	96
186	大雲塾舎利用状況	96
187	文化財の状況	97

17 司法・警察・消防

188	刑事事件処理状況(福知山簡易裁判所扱)	98
189	民事事件処理状況(福知山簡易裁判所扱)	98
190	刑事事件処理状況(京都地方裁判所福知山支部扱)	99
191	民事事件処理状況(京都地方裁判所福知山支部扱)	99
192	家事審判事件処理状況(京都家庭裁判所福知山支部扱)	99
193	家事調停事件処理状況(京都家庭裁判所福知山支部扱)	99
194	警察職員数	100
195	刑法犯罪発生検挙状況	100
196	特別法令違反事件検挙状況	100
197	交通事故類型別発生状況及び安全施設	101

198	交通事故による年齢別死傷者数	101
199	消防職員数	101
200	消防団員数	101
201	消防用車両数	102
202	消防水利の状況	102
203	火災概況	102
204	火災の原因別発生件数	102
205	火災損害額	103
206	覚知別火災発生件数	103
207	救急活動の状況	103

18 行 政

208	市議会の概要	104
209	党派・会派別市議会議員数	104
210	議案・請願及び陳情処理状況	104
211	職種別市職員数	105
212	永久選挙人名簿登録者数	105
213	在外選挙人名簿登録者数	105
214	投票区別選挙人名簿登録者数	106
215	各種選挙投票状況	107

19 財 政

216	一般会計歳入歳出予算	108
217	財源別歳入	109
218	経費別歳出	109
219	特別会計予算	110
220	公営企業会計予算	110
221	決算額の推移	111
222	一般会計決算額	111
223	特別会計決算額	112
224	公営企業会計決算額	112
225	市有財産の状況	112
226	一般会計市債借入現在高	113
227	特別会計市債借入現在高	113
228	公営企業会計市債借入現在高	114
229	市税収入状況	114
230	国税及び府税	114

《 付 録 》

1	市民生活	116
2	府下市町村の現勢	117
3	市内の主な官公署	124
4	府下市町村の所在地	126
5	主要年譜	127
	福知山市行政機構図	131

1 土地・気象

1. 位置及び面積

(平成27年4月1日現在)

面積	周囲	広 ぼ う		海 抜		市役所の位置	
		東 西	南 北	最 高	最 低	東 経	北 緯
km ²	km	km	km	m	m		
552.54	174.2	37.1	34.3	839.17	7.11	135度07分	35度17分

資料 市総務課(国土地理院)

2. 市域の極端

(平成27年4月1日現在)

区 分	東 端	西 端	南 端	北 端
地 域	三 和 町	夜 久 野 町	三 和 町	大 江 町
東 経	135° 19'	134° 55'	135° 12'	135° 07'
北 緯	35° 15'	35° 20'	35° 09'	35° 28'

資料 市総務課(国土地理院)

3. 市の面積の推移

合併年月日	地 区 名	面 積	累 計	合併年月日	地 区 名	面 積	累 計			
合 併 前	福 知 山	km ²	km ²	昭 30.4.1	上 川 口	21.28	254.75			
		0.75	0.75		金 谷	13.44				
大 7.4.1	曾 我 井	11.79	12.54	昭 30.4.1	三 岳	25.32				
					昭 11.10.1	雀 部		9.18	61.67	昭 31.9.30
庵 我	16.59	雲 原	14.19							
昭 24.4.1	下 豊 富	23.36	110.58	平 18.1.1	下 六 人 部	16.97				
					昭 11.10.1	雀 部		9.49	264.24	中 六 人 部
							昭 11.10.1	庵 我		16.59
昭 24.4.1	下 豊 富	33.82	110.58	平 18.1.1	三 和	90.53				
					昭 24.4.1	下 川 口	7.40	552.57	夜 久 野	100.99
							昭 24.4.1		上 豊 富	7.40

資料 市総務課(国土地理院)

4. 主要山岳

(平成27年4月1日現在)

名 称	海 拔	名 称	海 拔	名 称	海 拔
赤 石 岳	736.2	江 笠 山	727.5	宝 山	349.7
三 岳 山	839.2	伏 見 山	710.1	居 母 山	730.6
天 ケ 峰	632.4	三 国 山	557.0	鉄 鉦 山	718.2
烏 ケ 岳	536.5	穴 裏 山	555.9	富 岡 山	707.3
鬼 ケ 城	544.3	北 山	471.6	大 江 山	832.4
姫 髪 山	406.1	高 獄	416.1	城 山	427.3
親 不 知	604.6	鹿 倉 山	547.8	湯 船 山	368.3
烏 帽 子 山	512.5	万 灯 山	320.6		

資料 市林業振興課

5. 地目別土地面積

(各年1月1日現在)

年 次	総 数	田	畑	宅 地	池 沼	山 林	原 野	雑 種 地
	千㎡	千㎡	千㎡	千㎡	千㎡	千㎡	千㎡	千㎡
平成 23 年	166,319	33,395	12,356	14,937	94	94,750	6,266	4,483
24	165,872	34,355	12,633	15,013	94	94,422	6,224	3,131
25	165,751	33,282	12,616	15,018	81	94,347	6,226	4,181
26	165,731	33,256	12,591	15,148	85	94,320	6,185	4,146
27	165,612	33,161	12,540	15,241	80	94,283	6,175	4,132

(注) 非課税土地を除く。

資料 市税務課

6. 気象概況

区 分 年 月	気 温			降 水		風			日 照 時 間
	平 均	最 高 (極)	最 低 (極)	24時間 最 大	総 量	最大(10分間平均)		平均 風速	
						風 速	風 向		
°C	°C	°C	mm	mm	m/s		m/s	時間	
平成 22 年	15.1	38.3	△ 5.0	91.0	1,552.0	8.9	南南東	1.5	1,577.9
23	14.5	37.0	△ 5.6	131.0	1,977.0	9.3	北西	1.5	1,535.8
24	14.4	37.2	△ 7.3	94.5	1,535.5	9.6	南南東	1.5	1,514.8
25	14.8	37.4	△ 3.8	144.5	1,828.5	12.4	南南東	1.5	1,690.8
26	14.6	36.9	△ 3.6	62.0	1,957.0	8.8	南南東	1.5	1,497.8
1 月	3.3	14.0	△ 3.6	4.5	74.0	5.8	北北西	1.1	88.3
2	4.0	18.4	△ 3.5	5.0	90.0	8.6	北北西	1.9	65.7
3	7.7	22.8	△ 3.6	7.5	165.0	7.9	北北西	1.7	130.6
4	12.4	26.8	0.3	8.5	81.5	6.5	北北西	1.5	187.2
5	18.3	32.8	4.9	14.0	63.5	8.8	南南東	1.8	223.6
6	22.5	35.4	14.4	33.5	89.5	7.1	南東	1.4	122.8
7	26.3	36.9	18.6	13.0	88.0	6.9	南南東	1.5	158.1
8	26.1	35.2	19.6	62.0	723.5	6.1	南南東	1.6	72.0
9	21.7	31.7	12.8	24.0	117.5	6.2	南南東	1.4	150.2
10	16.5	26.4	5.2	18.5	274.5	8.3	北北西	1.4	102.1
11	11.4	23.5	1.3	8.5	79.5	5.4	北西	1.1	103.3
12	4.4	17.1	△ 2.6	7.5	110.5	7.1	西	1.3	93.9

資料 市総務課 (気象庁)

7. 主要河川

(平成27年4月1日現在)

河川名	流路延長	流域面積	河川名	流路延長	流域面積
	m	km ²		m	km ²
由良川	56,400	1,880.0	直見川	6,348	17.0
田中川	2,245	3.7	和久川	11,698	44.2
三河川	1,243	3.1	嶋谷川	3,095	2.3
枯木川	1,371	1.9	加津良川	1,657	2.0
宮川	9,395	67.5	榎原川	4,535	10.2
雲原川	11,998	32.2	堺川	2,225	3.2
玉川	383	1.7	弘法川	6,227	11.1
北原川	2,523	7.1	土師川	27,855	382.0
蓼原川	1,285	3.2	竹田川	2,000	154.8
尾藤川	3,440	8.6	大内川	3,027	7.4
谷河川	2,335	2.7	田野川	3,065	4.2
在田川	2,849	6.1	平石川	2,483	4.7
花倉川	7,240	11.4	寺尾川	4,690	11.0
大呂川	6,340	12.8	川合川	10,068	34.1
牧川	29,060	155.7	台頭川	2,073	4.1
佐々木川	8,693	24.3	細見川	5,688	15.4
宮垣川	1,738	3.4	西松川	2,920	4.5
千原川	4,437	10.5	峠ヶ鼻川	2,905	3.9
深山川	1,095	2.5	友瀨川	4,899	32.0
畑川	6,435	24.8	猪鼻川	1,220	9.8
小畑川	3,338	4.6	加用川	1,315	1.8
額田川	1,388	3.9	大砂利川	1,906	2.6
末川	2,118	5.3	相長川	4,793	9.9
東川	2,034	4.7	法川	1,500	3.3
大油子川	1,853	3.3	大谷川	3,590	10.8

資料 国土交通省近畿地方整備局福知山河川国道事務所・京都府中丹西土木事務所

(注) 由良川の流路延長は、福知山河川国道事務所管理区間のみ表示している。

(注) 竹田川・友瀨川・土師川・猪鼻川の流路延長は、中丹西土木事務所管理区間のみ表示している。

2 人 口

8. 人口及び世帯数の推移 (各年10月1日現在)

年	世帯数	人 口			1世帯当り 人 口	人口密度 (1km ² 当り)	摘 要
		総 数	男	女			
	世帯	人	人	人	人	人	
昭和 51 年	17,680	60,915	29,428	31,488	3.45	230	推計人口
昭和 52 年	18,036	61,351	29,675	31,676	3.40	232	推計人口
53	18,253	61,883	29,900	31,983	3.39	234	〃
54	18,398	62,714	30,367	32,347	3.41	237	〃
55	19,177	63,788	31,037	32,751	3.33	241	国勢調査
56	19,466	64,214	31,268	32,946	3.30	243	推計人口
57	19,748	64,550	31,453	33,097	3.27	244	〃
58	19,975	64,837	31,563	33,274	3.25	245	〃
59	20,250	65,167	31,686	33,481	3.22	246	〃
60	20,595	65,995	32,024	33,971	3.20	250	国勢調査
61	21,308	66,352	32,238	34,114	3.11	251	推計人口
62	21,507	66,455	32,285	34,170	3.09	251	〃
63	21,783	66,745	32,445	34,300	3.06	252	〃
元	22,124	67,085	32,561	34,524	3.03	254	〃
平成 2	21,343	66,506	32,122	34,384	3.12	252	国勢調査
3	21,528	66,494	32,093	34,401	3.09	252	推計人口
4	21,749	66,444	32,106	34,338	3.06	251	〃
5	22,097	66,678	32,297	34,381	3.02	252	〃
6	22,397	66,779	32,358	34,421	2.98	253	〃
7	22,833	66,761	32,486	34,275	2.92	253	国勢調査
8	23,335	67,164	32,755	34,409	2.88	254	推計人口
9	23,822	67,394	32,917	34,477	2.83	255	〃
10	24,235	67,776	33,079	34,697	2.80	256	〃
11	24,705	68,087	33,185	34,902	2.76	258	〃
12	24,712	68,098	33,408	34,690	2.76	258	国勢調査
13	25,169	68,348	33,494	34,854	2.72	259	推計人口
14	25,409	68,171	33,405	34,766	2.68	258	〃
15	25,602	68,297	33,457	34,840	2.67	258	〃
16	25,895	68,365	33,495	34,870	2.64	259	〃
17	25,784	67,858	33,557	34,301	2.63	257	国勢調査
18	30,899	81,515	40,087	41,428	2.64	148	推計人口
19	31,013	80,881	39,785	41,096	2.61	146	〃
20	31,285	80,372	39,565	40,807	2.56	145	〃
21	31,445	79,811	39,242	40,569	2.54	144	〃
22	30,890	79,652	39,045	40,607	2.58	144	国勢調査
23	31,194	79,624	39,103	40,521	2.55	144	推計人口
24	31,449	79,471	39,018	40,453	2.53	143	〃
25	31,624	79,060	38,856	40,204	2.50	143	〃
26	31,869	78,636	38,754	39,882	2.47	142	〃
27	32,141	78,956	39,153	39,803	2.46	143	国勢調査

(注) 推計人口とは、直前の国勢調査を基礎とし、毎月の出産、死亡、転入、
転出を加減したものである。

資料 市総務課

(注) 平成27年の数値は速報値であり、後日総務省統計局が公表する数値と異なる場合がある。

9. 自治会、男女別人口及び世帯数

(平成27年9月末現在)

自治会	世帯数	人 口			自治会	世帯数	人 口		
		総 数	男	女			総 数	男	女
総 数	世帯 35,711	人 80,076	人 39,316	人 40,760	旭 が 丘	世帯 294	人 677	人 356	人 321
惇 明 地 区	4,197	9,239	4,484	4,755	つつじが丘	113	167	66	101
京 町	37	63	26	37	夕 陽 が 丘	444	1,053	530	523
呉 服 町	25	51	24	27	南 天 田 町	87	169	74	95
長 町	68	133	63	70	南天田自衛隊 宿 舎	160	461	264	197
上 新 町	37	88	48	40	丸 田 ケ 丘	85	161	84	77
下 新 町	25	69	32	37	広 峯 町	208	480	218	262
鍛 冶 町	52	112	53	59	昭 和 地 区	4,651	10,234	5,012	5,222
上 紺 屋 町	66	116	51	65	下 柳 町	23	53	25	28
東 中 ノ 町	132	262	123	139	菱 屋 町	47	105	40	65
中 ノ 町	62	114	44	70	下 紺 屋 町	54	122	57	65
西 中 ノ 町	145	279	145	134	西 町	68	140	65	75
南 栄 町	67	163	75	88	寺 町	69	168	82	86
北 栄 町	120	267	126	141	鑄 物 師 町	127	241	108	133
駅 前 町	127	305	147	158	和 久 市 町	463	1,087	539	548
内記一丁目	130	275	128	147	昭 和 新 町	308	744	352	392
内記二丁目	50	107	48	59	東 本 町	70	135	68	67
内記三丁目	73	153	67	86	西 本 町	213	418	204	214
内記四丁目	108	203	95	108	南 本 町	95	196	86	110
内記五丁目	86	164	76	88	北本町一区	118	264	137	127
内記六丁目	97	199	89	110	北本町二区	217	486	242	244
内記六丁目北	49	83	36	47	上篠尾一区	232	474	209	265
岡 ノ 一 町	36	78	34	44	上篠尾二区	283	628	338	290
岡 ノ 二 町	85	160	64	96	下 篠 尾	284	645	326	319
岡 ノ 三 町	58	116	52	64	篠 尾 新 町	486	1,102	551	551
岡 ノ 上 町	122	258	121	137	東 羽 合	229	489	244	245
東 岡 町	224	517	258	259	西 羽 合	153	355	178	177
西 岡 町	327	769	389	380	南 羽 合	176	418	186	232
陵 北 町	93	211	109	102	北 羽 合	110	235	117	118
南 岡 町	130	303	137	166	向 野	168	337	169	168
緑ヶ丘町	105	286	154	132	厚中間屋町	514	1,001	497	504
北 岡 町	70	167	78	89	厚 東 町	144	391	192	199

自治会	世帯数	人 口			自治会	世帯数	人 口		
		総 数	男	女			総 数	男	女
	世帯	人	人	人		世帯	人	人	人
大 正 地 区	3,093	6,378	3,228	3,150	東 野 町	227	513	250	263
荒 木	55	139	66	73	聖 佳 町	147	331	148	183
森 垣	70	149	73	76	石 原	849	2,085	1,010	1,075
日吉ヶ丘	188	305	136	169	観 音 寺	260	619	302	317
高 畑	58	136	72	64	興	76	192	88	104
水 内	502	1,038	514	524	戸 田	126	299	134	165
本 堀	157	344	171	173	南 土 野 町	129	338	154	184
南 本 堀	170	415	206	209					
野 家	241	542	267	275	成 仁 地 区	1,387	3,851	1,957	1,894
東小谷ヶ丘	79	200	96	104	大 池 坂 町	255	612	308	304
西小谷ヶ丘	264	547	273	274	中 坂 町	138	396	220	176
南小谷ヶ丘	116	260	136	124	長 山 町	112	341	171	170
北小谷ヶ丘	157	376	181	195	平 野 町	545	1,421	709	712
内 田 町	120	302	153	149	桔 梗 が 丘	337	1,081	549	532
蛇 ヶ 端	228	411	228	183					
堀 口	347	612	314	298	庵 我 地 区	1,043	2,252	1,095	1,157
東 堀	341	602	342	260	猪 崎	304	658	315	343
					城 山	158	383	185	198
雀 部 地 区	3,676	8,254	3,985	4,269	下 猪 崎	95	221	101	120
土師新町南	653	1,586	779	807	中	176	367	182	185
土師新町東	316	670	335	335	中 村 団 地	81	135	58	77
土 師 町	171	449	219	230	池 部	98	207	110	97
土 師 宮 町	346	751	382	369	安 井	42	86	46	40
前 田	583	1,374	675	699	筈 巻	89	195	98	97
小 松 ヶ 丘	169	361	125	236					
東佳屋野町	373	760	375	385	佐 賀 地 区	339	791	361	430
西佳屋野町	544	1,159	562	597	私 市	91	214	103	111
南佳屋野町	198	404	179	225	報 恩 寺	200	477	217	260
秋 津 が 丘	142	331	151	180	印 内	27	56	23	33
川 北	181	409	203	206	山 野 口	21	44	18	26
遷 喬 地 区	1,990	4,797	2,294	2,503	下 豊 富 地 区	3,033	7,365	3,624	3,741
土	176	420	208	212	上 荒 河	322	718	349	369

自治会	世帯数	人 口			自治会	世帯数	人 口		
		総 数	男	女			総 数	男	女
	世帯	人	人	人		世帯	人	人	人
下 荒 河	51	126	62	64	辻	14	35	13	22
かしの木台	693	1,745	839	906	北 山	35	80	39	41
岩 井	177	446	229	217	小 牧	34	78	41	37
奥 野 部	57	144	67	77	下 戸	18	36	16	20
和 久 寺	52	159	79	80	法 用	23	36	17	19
大 門	90	179	91	88	談	35	76	36	40
さつきヶ丘	48	116	63	53	樽 水	48	116	55	61
拝 師	142	366	180	186	甘 栗	50	128	64	64
山 崎	38	89	44	45	口 榎 原	105	250	117	133
額 塚	40	94	40	54	奥 榎 原	101	204	96	108
今 安	152	381	181	200	茅 ノ 台	137	463	240	223
半 田	125	292	132	160					
新 庄	296	642	327	315	上六人部地区	496	1,088	500	588
厚	110	221	119	102	萩 原	129	273	126	147
正 明 寺	351	883	432	451	上 野	42	97	44	53
市 寺	46	105	46	59	生 野	36	69	32	37
室	38	93	47	46	堀 越	25	43	17	26
岩井新町	127	319	164	155	三 俣	148	338	150	188
荒河ヒルズ	78	247	133	114	池 田	57	127	60	67
					岩 崎	38	88	47	41
下川口地区	384	858	394	464	正 後 寺	15	38	17	21
下 天 津	50	111	54	57	坂 室	6	15	7	8
一 尾	11	25	12	13					
瘤 木	16	39	19	20	中六人部地区	374	841	392	449
勅 使	59	141	55	86	島 田	37	85	42	43
牧	168	366	173	193	野 間 仁 田	27	57	27	30
石 本	32	77	36	41	下 地	72	146	67	79
波 江	39	81	38	43	中 地	31	60	29	31
漆 端	9	18	7	11	後 正 寺	50	121	55	66
					大 内 山 田	36	84	40	44
上豊富地区	751	1,850	915	935	笹 場	43	108	49	59
石 場	53	130	67	63	口 田 野	46	106	46	60
畑 中	98	218	114	104	田 野 山 田	32	74	37	37

自治会	世帯数	人 口			自治会	世帯数	人 口		
		総 数	男	女			総 数	男	女
	世帯	人	人	人		世帯	人	人	人
下六人部地区	2,137	5,300	2,631	2,669	三岳地区	272	570	279	291
多保市	118	258	122	136	一ノ宮	94	209	102	107
長田南	129	278	131	147	日尾	22	58	34	24
長田北	83	182	92	90	新宮	10	25	11	14
上松	272	718	355	363	常願寺	18	34	14	20
長田段	580	1,433	710	723	下佐々木	31	72	38	34
市の谷	321	789	386	403	中佐々木	19	31	13	18
岩間	82	185	93	92	上佐々木	53	97	45	52
大野	101	197	101	96	喜多	25	44	22	22
駒場新町	451	1,260	641	619					
					金山地区	229	438	211	227
上川口地区	676	1,568	772	796	天座一区	42	75	38	37
野花	191	486	248	238	天座二区	41	78	42	36
立原	111	263	119	144	下野条	25	53	26	27
十二	17	30	15	15	坂浦	18	34	14	20
六十内	58	135	66	69	上野条	19	35	17	18
十三丘	32	60	26	34	行積	40	78	33	45
住所大山	26	54	27	27	長尾	44	85	41	44
下小田	65	143	73	70					
小田	27	58	28	30	雲原地区	127	269	123	146
夷	30	63	28	35	雲原	127	269	123	146
上下大内	58	126	68	58					
大呂	61	150	74	76	菟原地区	513	1,179	574	605
					菟原下一	103	231	108	123
金谷地区	428	960	461	499	菟原下二	76	138	65	73
猪野々	101	248	111	137	菟原中	116	305	146	159
梅谷	51	110	57	53	高杉	35	91	48	43
宮垣	17	32	16	16	友淵	66	134	65	69
田和	35	70	33	37	大身	117	280	142	138
大見長祖	26	43	22	21					
野笹	47	111	55	56	細見地区	889	1,793	885	908
鴨野町	151	346	167	179	西松	19	38	18	20
					田ノ谷	7	17	8	9

自治会	世帯数	人 口			自治会	世帯数	人 口		
		総 数	男	女			総 数	男	女
中 出	87	172	79	93	下 千 原	54	110	51	59
辻	101	253	135	118					
千 束	323	554	282	272	中夜久野地区	322	760	369	391
寺 尾	65	131	62	69	日 置	82	166	88	78
草 山	49	97	49	48	末	48	115	52	63
芦 渕	202	451	210	241	高 内	54	150	73	77
梅 原	36	80	42	38	大 油 子	65	160	79	81
					小 倉	73	169	77	92
川合地区	311	629	298	331					
大 原	63	124	55	69	上夜久野地区	620	1,488	699	789
台 頭	52	116	52	64	門 垣	59	151	73	78
上 川 合	77	158	78	80	副 谷	58	161	83	78
峠	53	109	50	59	山 中	44	112	50	62
下 川 合	60	111	57	54	金 谷	4	4	2	2
加 用	6	11	6	5	大 岬	17	40	18	22
					桑 谷	15	39	18	21
下夜久野地区	635	1,457	690	767	西 垣	30	81	39	42
今 里	13	34	20	14	宮 垣	17	46	21	25
柿 本	16	30	14	16	栗 尾	18	42	21	21
稲 垣	23	41	21	20	才 谷	17	35	14	21
金 尾	17	29	13	16	中 田	53	115	49	66
西 谷	20	43	21	22	上 町	17	41	15	26
桑 村	19	39	21	18	三 谷	21	43	24	19
小 畑	13	17	6	11	羽 白	29	65	29	36
今 西 中	62	171	79	92	田 谷 垣	26	58	30	28
井 田	69	160	73	87	現 世	15	31	17	14
下 町	75	181	86	95	今 西	11	23	10	13
上 町	46	101	43	58	田 谷	5	9	5	4
且	23	71	35	36	平 野	41	98	44	54
奥	29	83	44	39	水 上	26	55	25	30
向	112	241	115	126	水 坂	34	86	40	46
上 千 原	25	62	27	35	駅 前	50	126	60	66
中 千 原	19	44	21	23	奥 水 坂	8	17	7	10

自治会	世帯数	人 口			自治会	世帯数	人 口		
		総 数	男	女			総 数	男	女
	世帯	人	人	人		世帯	人	人	人
夜久野	5	10	5	5	二俣三	40	110	52	58
					美鈴新	14	28	11	17
美河地区	1,132	2,791	1,324	1,467	天田内	106	232	111	121
上野	51	150	84	66	橋谷	20	30	12	18
波美	44	108	48	60					
金屋	162	433	197	236	有仁地区	465	1,127	536	591
関	30	65	32	33	南一	28	87	47	40
下町	106	233	104	129	南二	46	104	48	56
中央	93	228	104	124	南三	45	100	42	58
清水	55	128	62	66	南四	34	72	33	39
新町	50	118	56	62	北一	40	104	49	55
蓼原	58	145	74	71	北二	25	64	30	34
小谷	9	13	7	6	北三	17	46	22	24
小原田	35	69	36	33	北四	28	64	28	36
公庄	84	215	97	118	二箇上	47	115	59	56
日藤	9	16	5	11	二箇下	55	133	65	68
千原	34	76	39	37	市原	8	21	10	11
尾藤口	48	121	56	65	三河	41	105	47	58
尾藤奥	38	102	49	53	高津江	51	112	56	56
東部	18	37	16	21					
常津	29	71	26	45	準世帯	1161	1166	853	313
在田	23	39	18	21					
西部	45	107	48	59					
夏間	33	94	50	44					
夏間グリーンヒル	78	223	116	107					
美鈴地区	380	783	370	413					
佛性寺	49	89	49	40					
毛原	12	24	13	11					
北原	7	11	6	5					
内宮	38	81	39	42					
二俣一	68	114	44	70					
二俣二	26	64	33	31					

資料 市市民課

10. 人口動態

年月	区分	自然動態			社会動態			婚姻	離婚
		出生	死亡	増減	転入	転出	増減		
		人	人	人	人	人	人	件	件
平成 22 年		777	944	△ 167	2,919	2,921	△ 2	418	170
23		789	929	△ 140	2,827	2,795	32	414	152
24		797	968	△ 171	2,869	2,879	△ 10	421	151
25		806	948	△ 142	2,962	3,211	△ 249	406	152
26		719	999	△ 280	2,945	3,184	△ 239	413	140
1 月		72	111	△ 39	168	154	14	28	11
2		46	72	△ 26	177	187	△ 10	35	12
3		64	58	6	602	957	△ 355	48	19
4		67	93	△ 26	537	320	217	36	13
5		60	86	△ 26	169	162	7	38	12
6		68	69	△ 1	161	220	△ 59	30	11
7		64	79	△ 15	263	260	3	44	11
8		59	78	△ 19	199	190	9	22	8
9		61	92	△ 31	161	199	△ 38	23	8
10		63	81	△ 18	175	218	△ 43	31	13
11		37	83	△ 46	150	153	△ 3	38	8
12		58	97	△ 39	183	164	19	40	14

(注) 婚姻、離婚は本市届出件数である。

資料 市市民課

(注) 各数値とも外国人を含む。

11. 出生の状況

年次	区分	出生数					出生率 (人口千対)
		総数	男	女	低体重児(再掲)		
						男	女
		人	人	人	人	人	‰
平成 22 年		762	418	344	47	41	9.7
23		791	379	412	26	57	9.9
24		782	416	366	36	40	9.8
25		811	415	396	39	34	10.3
26		717	357	360	33	34	9.2

(人口動態統計)

資料 市総務課

(注) 低体重児とは、体重2,500g未満。

12. 本籍及び住民登録人口

(各年12月末現在)

区分 年次	戸 籍		住 民 登 録	人 口		
	本 籍 数	本 籍 人 口		世 帯 数	総 数	男
	件	人	世帯		人	人
平成 22 年	42,362	104,685	34,360	80,913	39,618	41,295
23	42,205	103,988	34,662	80,857	39,608	41,249
24	42,088	103,208	34,941	80,700	39,560	41,140
25	41,978	102,557	35,179	80,347	39,447	40,900
26	41,768	101,611	35,738	79,821	39,238	40,583

(注)各数値とも外国人を含まない。

資料 市市民課

13. 外国人住民人口

(各年12月末現在)

区分 年次	世 帯 数	総 数	男	女	国 別					
					韓国・朝鮮	中 国	ブラジル	フィリピン	アメリカ	そ の 他
					人	人	人	人	人	人
平成 22 年	421	937	346	591	381	185	65	222	12	72
23	391	885	321	564	365	181	49	215	12	63
24	385	861	309	552	345	179	32	217	12	77
25	414	823	290	533	330	171	27	211	12	72
26	417	830	299	531	321	177	26	210	12	84

資料 市市民課

14. 年齢（各歳）、男女別人口

(平成27年9月末現在)

年 齢	総 数	男	女	年 齢	総 数	男	女
0～4 歳	3,741	1,903	1,838	30～34 歳	4,444	2,316	2,128
0	708	348	360	30	875	449	426
1	753	364	389	31	920	505	415
2	775	431	344	32	918	459	459
3	701	374	327	33	909	496	413
4	804	386	418	34	822	407	415
5～9 歳	3,581	1,839	1,742	35～39 歳	5,002	2,642	2,360
5	712	387	325	35	937	490	447
6	735	364	371	36	966	504	462
7	724	365	359	37	1,013	528	485
8	716	362	354	38	995	539	456
9	694	361	333	39	1,091	581	510
10～14 歳	3,783	1,939	1,844	40～44 歳	5,863	3,059	2,804
10	783	398	385	40	1,189	600	589
11	718	358	360	41	1,244	652	592
12	738	386	352	42	1,218	657	561
13	784	412	372	43	1,120	587	533
14	760	385	375	44	1,092	563	529
15～19 歳	3,895	2,016	1,879	45～49 歳	4,811	2,435	2,376
15	744	399	345	45	1,055	515	540
16	811	395	416	46	1,044	533	511
17	769	401	368	47	973	499	474
18	799	416	383	48	999	487	512
19	772	405	367	49	740	401	339
20～24 歳	3,723	2,083	1,640	50～54 歳	4,581	2,289	2,292
20	790	433	357	50	974	483	491
21	742	406	336	51	875	425	450
22	735	407	328	52	859	442	417
23	717	415	302	53	928	474	454
24	739	422	317	54	945	465	480
25～29 歳	4,098	2,268	1,830	55～59 歳	4,748	2,404	2,344
25	734	417	317	55	928	447	481
26	813	464	349	56	1,019	540	479
27	826	465	361	57	923	457	466
28	883	473	410	58	933	480	453
29	842	449	393	59	945	480	465

年 齡	総 数	男	女	年 齡	総 数	男	女
60～64 歳	4,994	2,492	2,502	90～94 歳	1,186	298	888
60	954	500	454	90	343	125	218
61	932	460	472	91	278	64	214
62	987	507	480	92	209	39	170
63	1,049	531	518	93	188	40	148
64	1,072	494	578	94	168	30	138
65～69 歳	6,246	3,024	3,222	95～99 歳	319	62	257
65	1,234	611	623	95	115	22	93
66	1,511	683	828	96	65	15	50
67	1,477	731	746	97	68	11	57
68	1,303	638	665	98	43	5	38
69	721	361	360	99	28	9	19
70～74 歳	4,691	2,174	2,517	100歳以上	60	9	51
70	785	352	433				
71	1,044	492	552				
72	943	453	490	総 数	80,076	39,316	40,760
73	965	439	526				
74	954	438	516				
75～79 歳	3,804	1,677	2,127				
75	792	368	424				
76	653	295	358				
77	736	319	417				
78	787	330	457				
79	836	365	471				
80～84 歳	3,681	1,405	2,276				
80	795	311	484				
81	775	283	492				
82	722	278	444				
83	717	280	437				
84	672	253	419				
85～89 歳	2,825	982	1,843				
85	609	214	395				
86	657	238	419				
87	577	201	376				
88	523	177	346				
89	459	152	307				

資料 市市民課

3 国勢調査

15. 年齢構成

(各年10月1日現在)

(単位：人、%)

区 分		年 次	平成2年	平成7年	平成12年	平成17年	平成22年
総 数	15歳未満	人口	12,772	11,745	11,134	10,614	11,283
		割合	19.2	17.6	16.3	15.6	14.2
	15～64歳	人口	43,702	43,112	43,365	42,670	47,112
		割合	65.7	64.6	63.7	62.9	59.4
	65歳以上	人口	9,919	11,904	13,526	14,468	20,912
		割合	14.9	17.8	19.9	21.3	26.4
男	15歳未満	人口	6,593	6,118	5,685	5,433	5,756
		割合	20.5	18.8	17.0	16.2	14.8
	15～64歳	人口	21,559	21,530	22,176	22,078	24,380
		割合	67.1	66.3	66.4	65.8	62.8
	65歳以上	人口	3,886	4,838	5,492	5,974	8,697
		割合	12.1	14.9	16.4	17.8	26.4
女	15歳未満	人口	6,179	5,627	5,449	5,181	5,527
		割合	18.0	16.4	15.7	15.1	13.7
	15～64歳	人口	22,143	21,582	21,189	20,592	22,732
		割合	64.4	63.0	61.1	60.0	56.2
	65歳以上	人口	6,033	7,066	8,034	8,494	12,215
		割合	17.5	20.6	23.2	24.8	30.2

(国勢調査)

資料 市総務課

(注) 年齢不詳を除く。

16. 産業（大分類）別就業者数（15歳以上）

（各年10月1日現在）

（単位：人、％）

産 業	平成 2 年	平成 7 年	平成 12 年	平成 17 年	平成 22 年
総 数	34,273	35,430	35,218	34,709	39,466
農 業	3,566	3,047	2,289	2,269	—
林 業	23	28	22	22	—
農 業 , 林 業	—	—	—	—	2,485
漁 業	8	7	2	1	4
第 一 次 産 業 合 計	3,597	3,082	2,313	2,292	2,489
構 成 比	10.5	8.7	6.6	6.6	6.3
鉱 業 , 砕 石 行 , 砂 利 採 取 業	23	26	39	26	25
建 設 業	3,354	3,931	4,069	3,459	3,277
製 造 業	7,692	7,614	7,706	7,102	7,552
第 二 次 産 業 合 計	11,069	11,571	11,814	10,587	10,854
構 成 比	32.3	32.7	33.5	30.5	27.5
電 気 ・ ガ ス ・ 熱 供 給 ・ 水 道 業	212	269	229	249	233
運 輸 ・ 通 信 業	2,065	1,973	1,900	—	—
情 報 通 信 業	—	—	—	343	201
運 輸 業 , 郵 便 業	—	—	—	1,479	1,917
卸 売 ・ 小 売 業 ・ 飲 食 店	7,565	7,908	7,760	—	—
卸 売 業 , 小 売 業	—	—	—	5,822	5,819
金 融 ・ 保 険 ・ 不 動 産 業	1,101	1,112	1,052	—	—
金 融 業 , 保 険 業	—	—	—	643	655
不 動 産 業 , 物 品 賃 貸 業	—	—	—	269	363
学 術 研 究 , 専 門 ・ 技 術 サ ー ビ ス 業	—	—	—	—	755
宿 泊 業 , 飲 食 サ ー ビ ス 業	—	—	—	1,727	1,850
生 活 関 連 サ ー ビ ス 業 , 娯 楽 業	—	—	—	—	1,261
教 育 , 学 習 支 援 業	—	—	—	1,509	1,674
医 療 , 福 祉	—	—	—	2,999	4,447
複 合 サ ー ビ ス 事 業	—	—	—	347	313
サ ー ビ ス 業	6,881	7,674	8,161	4,292	2,231
公 務 (他 に 分 類 さ れ る も の を 除 く)	1,688	1,723	1,880	1,830	2,223
第 三 次 産 業 合 計	19,512	20,659	20,982	21,509	23,942
構 成 比	56.9	58.3	59.6	62.0	60.7
分 類 不 能	95	118	109	321	2,181

（国勢調査）

資料 市総務課

（注）平成14年及び平成22年に産業分類改正。

17. 労働力状態、男女別人口（15歳以上）

（各年10月1日現在）

区 分	総 数	勞 働 力 人 口								非労働力 人 口
		総 数	就 業 者						完 全 失 業 者	
			総 数	主に仕事	家事の ほか仕事	通学の かたわら 仕事	休業者			
平成2年	総数	53,621	35,181	34,273	28,595	5,188	137	353	908	18,390
	男	25,445	20,552	19,930	19,419	252	41	218	622	4,861
	女	28,176	14,629	14,343	9,176	4,936	96	135	286	13,529
平成7年	総数	55,016	36,663	35,430	29,282	5,554	215	379	1,233	18,320
	男	26,368	21,633	20,850	20,235	309	79	227	783	4,723
	女	28,648	15,030	14,580	9,047	5,245	136	152	450	13,597
平成12年	総数	56,891	36,537	35,218	29,701	4,861	203	453	1,319	20,002
	男	27,668	21,748	20,917	20,142	410	115	250	831	5,696
	女	29,223	14,789	14,301	9,559	4,451	88	203	488	14,306
平成17年	総数	57,138	36,501	34,709	28,651	5,185	363	510	1,792	19,846
	男	28,052	21,534	20,356	19,416	460	207	273	1,178	5,912
	女	29,086	14,967	14,353	9,235	4,725	156	237	614	13,934
平成22年	総数	68,024	41,476	39,466	33,012	5,405	264	785	2,010	24,567
	男	33,077	24,200	22,852	21,713	577	139	423	1,348	7,878
	女	34,947	17,276	16,614	11,299	4,828	125	362	662	16,689

（国勢調査）

資料 市総務課

（注）総数には労働状態不詳を含む。

18. 産業（大分類）別常住地による就業者数（15歳以上）

（平成22年10月1日現在）

区 分	常住地による 就業者数	自 宅 で 従 業	自 宅 以 外 の 自 市 区 町 村 自 区 町 村 で 従 業	府 内 他 市 町 村 で 従 業	他 県 で 従 業	
総 数	39,466	5,130	27,693	3,791	1,472	
A 農 業 ， 林 業	2,485	2,067	382	26	10	
B 漁 業	4	3	1	—	—	
C 鉱 業 ， 砕 石 業 ， 砂 利 採 取 業	25	2	20	2	1	
D 建 設 業	3,277	453	2,405	248	134	
E 製 造 業	7,552	325	5,618	982	551	
F 電 気 ・ ガ ス ・ 熱 供 給 ・ 水 道 業	233	—	179	48	6	
G 情 報 通 信 業	201	13	148	26	12	
H 運 輸 業 ， 郵 便 業	1,917	28	1,424	262	156	
I 卸 売 ・ 小 売 業	5,819	663	4,396	490	215	
J 金 融 業 ， 保 険 業	655	26	488	123	10	
K 不 動 産 業 ， 物 品 賃 貸 業	363	83	243	23	8	
L 学 術 研 究 ， 専 門 ・ 技 術 サ ー ビ ス 業	755	147	474	92	31	
M 宿 泊 業 ， 飲 食 サ ー ビ ス 業	1,850	258	1,455	73	51	
N 生 活 関 連 サ ー ビ ス 業 ， 娯 楽 業	1,261	241	874	95	36	
O 教 育 ， 学 習 支 援 業	1,674	63	1,271	292	40	
P 医 療 ， 福 祉	4,447	154	3,687	482	90	
Q 複 合 サ ー ビ ス 事 業	313	3	226	74	9	
R サ ー ビ ス 業 （他 に 分 類 さ れ な い も の）	2,231	263	1,690	190	66	
S 公 務 （他 に 分 類 さ れ る も の を 除 く）	2,223	12	1,945	223	29	
T 分 類 不 能 の 産 業	2,181	326	767	40	17	
（再掲） 産 業 別	第 一 次 産 業	2,489	2,070	383	26	10
	第 二 次 産 業	10,854	780	8,043	1,232	686
	第 三 次 産 業	23,942	1,954	18,500	2,493	759

（国勢調査）

資料 市総務課

（注）産業別には分類不能を含まない。

19. 住宅の状況

(各年10月1日現在)

住宅の状況	平成2年	平成7年	平成12年	平成17年	平成22年
	世帯	世帯	世帯	世帯	世帯
総数	21,166	22,773	24,597	25,629	30,790
住宅に住む一般世帯	20,726	22,239	23,801	24,882	30,301
持ち家	13,250	13,852	14,782	15,484	20,526
公営・都市機構・ 公社の借家	1,456	1,477	1,494	1,535	1,610
民営の借家	4,462	5,248	5,841	6,214	6,421
給与住宅	1,378	1,463	1,463	1,433	1,501
間借り	180	199	221	216	243
住宅以外に住む 一般世帯	440	534	796	747	489

(国勢調査)

資料 市総務課

20. 昼間人口

(各年10月1日現在)

年次	区分	夜間人口	流入人口	流出口	昼間人口	昼間人口率
		人	人	人	人	%
平成2年		66,393	12,246	3,381	75,258	113.4
7		66,761	12,391	4,350	74,941	112.3
12		68,025	12,199	5,110	75,215	110.6
17		67,752	12,822	5,535	75,039	110.8
22		79,307	10,364	5,660	84,011	105.9

(国勢調査)

資料 市総務課

(注) 年齢不詳を除く。

21. 人口集中地区 (DID)

(各年10月1日現在)

区分	年次	平成12年			平成17年			平成22年		
		I	II		I	II		I	II	
面積 (km ²)		12.11	6.21	5.90	12.26	6.27	5.99	12.41	6.26	6.15
人口 (人)		36,682	25,275	11,407	35,944	25,036	10,908	36,731	24,865	11,866
人口密度 (1km ² 当り)		3,029.1	4,070.0	1,933.4	2,931.8	3,993.0	1,821.0	2,959.8	3,972.0	1,929.4
市全面積比 (%)		4.6	2.4	2.2	4.6	2.4	2.3	2.2	1.1	1.1
市全人口比 (%)		53.9	37.1	16.8	53.0	36.9	16.1	46.1	31.2	14.9

(国勢調査)

資料 市総務課

22. 流入・流出口（15歳以上）

（平成22年10月1日現在）

区 分	流 入 人 口			流 出 人 口		
	総 数	通 勤 者	通 学 者	総 数	通 勤 者	通 学 者
	人	人	人	人	人	人
総 数	10,252	8,734	1,518	5,638	5,263	375
京 都 府	6,140	5,311	829	4,068	3,791	277
京 都 市	151	132	19	237	183	54
舞 鶴 市	1,201	968	233	677	635	42
綾 部 市	2,998	2,643	355	2,595	2,451	144
宮 津 市	320	265	55	164	161	3
亀 岡 市	94	75	19	36	30	6
京 丹 後 市	246	214	32	94	93	1
南 丹 市	127	109	18	80	57	23
京 丹 波 町	321	281	40	114	114	—
与 謝 野 町	606	551	55	49	47	2
その他の市町村	76	73	3	22	20	2
他 府 県	4,112	3,423	689	1,570	1,472	98
兵 庫 県	3,504	2,908	596	1,333	1,288	45
神 戸 市	69	67	2	63	50	13
豊 岡 市	369	317	52	95	88	7
篠 山 市	218	196	22	104	104	—
丹 波 市	2,161	1,785	376	717	714	3
朝 来 市	525	411	114	227	224	3
その他の市町村	162	132	30	127	108	19
大 阪 府	229	195	34	166	136	30
そ の 他 の 県	379	320	59	71	48	23

（国勢調査）

資料 市総務課

23. 府下市区町村の人口及び世帯数

(各年10月1日現在)

市区町村	人口						世帯数
	平成22年			平成17年	平成17年～22年の増減		
	総数	男	女		実数	率	
	人	人	人	人	人	%	世帯
26 京都府計	2,636,092	1,265,387	1,370,705	2,647,660	△ 11,568	△ 0.4	1,122,057
市部計	2,500,487	1,200,373	1,300,114	2,507,755	△ 7,268	△ 0.3	1,073,899
郡部計	135,605	65,014	70,591	139,905	△ 4,300	△ 3.2	48,158
100 京都市	1,474,015	701,088	772,927	1,474,811	△ 796	△ 0.1	681,581
101 北区	122,037	58,053	63,984	124,266	△ 2,229	△ 1.8	56,406
102 上京区	83,264	38,404	44,860	83,534	△ 270	△ 0.3	43,389
103 左京区	168,802	81,838	86,964	169,587	△ 785	△ 0.5	82,067
104 中京区	105,306	48,686	56,620	102,129	3,177	3.1	55,772
105 東山区	40,528	17,138	23,390	42,464	△ 1,936	△ 4.6	21,114
106 下京区	79,287	36,727	42,560	75,437	3,850	5.1	43,651
107 南区	98,744	49,350	49,394	98,193	551	0.6	45,036
108 右京区	202,943	96,381	106,562	202,356	587	0.3	90,808
109 伏見区	284,085	136,306	147,779	285,419	△ 1,334	△ 0.5	123,597
110 山科区	136,045	64,866	71,179	136,670	△ 625	△ 0.5	58,321
111 西京区	152,974	73,339	79,635	154,756	△ 1,782	△ 1.2	61,420
201 福知山市	79,652	39,045	40,607	81,977	△ 2,325	△ 2.8	30,890
202 舞鶴市	88,669	44,347	44,322	91,733	△ 3,064	△ 3.3	35,504
203 綾部市	35,836	17,036	18,800	37,755	△ 1,919	△ 5.1	14,006
204 宇治市	189,609	91,971	97,638	189,591	18	0.0	72,907
205 宮津市	19,948	9,375	10,573	21,512	△ 1,564	△ 7.3	8,180
206 亀岡市	92,399	44,889	47,510	93,996	△ 1,597	△ 1.7	33,625
207 城陽市	80,037	38,622	41,415	81,636	△ 1,599	△ 2.0	29,972
208 向日市	54,328	26,159	28,169	55,041	△ 713	△ 1.3	21,282
209 長岡京市	79,844	38,837	41,007	78,335	1,509	1.9	31,514
210 八幡市	74,227	36,381	37,846	74,252	△ 25	0.0	28,795
211 京田辺市	67,910	33,683	34,227	64,008	3,902	6.1	27,839
212 京丹後市	59,038	28,235	30,803	62,723	△ 3,685	△ 5.9	20,690
213 南丹市	35,214	17,174	18,040	36,736	△ 1,522	△ 4.1	12,721
214 木津川市	69,761	33,531	36,230	63,649	6,112	9.6	24,393
303 大山崎町	15,121	7,340	7,781	15,191	△ 70	△ 0.5	5,750
322 久御山町	15,914	7,780	8,134	16,610	△ 696	△ 4.2	5,870
343 井手町	8,447	4,129	4,318	8,951	△ 504	△ 5.6	3,110
344 宇治田原町	9,711	4,798	4,913	10,060	△ 349	△ 3.5	3,097
364 笠置町	1,626	764	862	1,876	△ 250	△ 13.3	631
365 和束町	4,482	2,111	2,371	4,998	△ 516	△ 10.3	1,509
366 精華町	35,630	17,079	18,551	34,236	1,394	4.1	12,117
367 南山城村	3,078	1,464	1,614	3,466	△ 388	△ 11.2	1,128
407 京丹波町	15,732	7,393	8,339	16,893	△ 1,161	△ 6.9	5,660
463 伊根町	2,410	1,117	1,293	2,718	△ 308	11.3	939
465 与謝野町	23,454	11,039	12,415	24,906	△ 1,452	△ 5.8	8,347

(国勢調査)

資料 市総務課

4 農 林 業

24. 専兼業種別農家数

(各年2月1日現在)

区分 年次・地区	総農家数	自給的農家数	販 売 農 家			
			総 数	専業農家	第 1 種 兼業農家	第 2 種 兼業農家
	戸	戸	戸	戸	戸	戸
平成 17 年	3,178	1,201	1,977	483	109	1,385
22	4,710	2,169	2,541	708	195	1,638
福 知 山	148	90	58	20	5	33
雀 部	186	92	94	25	2	67
庵 我	227	94	133	24	15	94
下 豊 富	418	127	291	56	25	210
上 豊 富	290	93	197	48	14	135
西 中 筋	157	121	36	12	3	21
下 川 口	95	39	56	14	7	35
上 六 人 部	180	90	90	25	2	63
中 六 人 部	175	56	119	32	10	77
下 六 人 部	192	80	112	26	17	69
上 川 口	178	94	84	22	6	56
金 谷	97	59	38	8	2	28
三 岳	138	82	56	20	3	33
金 山	119	41	78	20	14	44
雲 原	80	26	54	18	4	32
佐 賀	160	81	79	25	9	45
菟 原	212	100	112	33	3	76
細 見	259	125	134	43	3	88
川 合	145	86	59	27	5	27
上 夜 久 野	317	94	223	67	18	138
中 夜 久 野	163	55	108	25	10	73
下 夜 久 野	216	108	108	42	3	63
美 河	233	161	72	24	3	45
美 鈴	122	70	52	28	—	24
有 仁	203	105	98	24	12	62

(農林業センサス)

資料 市総務課

25. 地区、経営耕地規模別農家数

(各年2月1日現在)

区分 年次・地区	総数	30アール 未 満	30～50	50～100	100～150	150～
	戸	戸	戸	戸	戸	戸
平成 17 年	3,178	1,202	670	927	237	142
22	4,710	2,174	840	1,179	293	224
福 知 山	148	90	21	27	4	6
雀 部	186	92	24	55	9	6
庵 我	227	94	44	60	14	15
下 豊 富	418	127	58	156	42	35
上 豊 富	290	93	43	105	30	19
西 中 筋	157	121	12	19	3	2
下 川 口	95	39	20	21	9	6
上 六 人 部	180	90	43	37	4	6
中 六 人 部	175	56	37	58	12	12
下 六 人 部	192	80	29	48	15	20
上 川 口	178	94	31	38	5	10
金 谷	97	60	17	11	4	5
三 岳	138	82	18	29	2	7
金 山	119	41	23	33	15	7
雲 原	80	26	25	22	5	2
佐 賀	160	81	25	39	6	9
菟 原	212	101	39	60	10	2
細 見	259	125	48	66	14	6
川 合	145	87	32	23	2	1
上 夜 久 野	317	95	77	98	37	10
中 夜 久 野	163	55	36	48	16	8
下 夜 久 野	216	108	44	41	15	8
美 河	233	162	28	27	11	5
美 鈴	122	70	26	21	2	3
有 仁	203	105	40	37	7	14

(農林業センサス)

資料 市総務課

26. 地区、経営耕地種類別面積

(各年2月1日現在)

年次・地区	経営耕地面積 ha	自給的農家 総数 ha	販売農家			
			総数 ha	田 ha	畑 ha	樹園地 ha
平成 17 年	1,759.86	233.80	1,526.06	1,346.75	146.65	32.66
22	2,487.69	418.90	2,068.79	1,783.04	210.26	75.49
福 知 山	66.14	16.59	49.55	41.95	6.76	0.84
雀 部	101.94	17.87	84.07	64.07	14.60	5.40
庵 我	127.62	18.43	109.19	80.65	26.87	1.67
下 豊 富	290.87	24.79	266.08	238.84	23.12	4.12
上 豊 富	184.13	17.70	166.43	156.66	7.93	1.84
西 中 筋	47.16	21.05	26.11	14.37	6.19	5.55
下 川 口	61.77	7.46	54.31	47.43	6.42	0.46
上 六 人 部	80.89	17.80	63.09	59.19	3.01	0.89
中 六 人 部	101.69	10.35	91.34	87.08	3.50	0.76
下 六 人 部	130.99	14.59	116.40	101.52	12.56	2.32
上 川 口	87.84	17.66	70.18	60.42	9.05	0.71
金 谷	38.87	11.08	27.79	25.88	1.80	0.11
三 岳	64.65	16.19	48.46	44.79	3.26	0.41
金 山	76.71	8.13	68.58	62.68	5.39	0.51
雲 原	40.40	5.35	35.05	31.92	3.13	—
佐 賀	95.43	17.46	77.97	69.36	4.83	3.78
菟 原	92.27	19.74	72.53	59.81	4.87	7.85
細 見	117.03	24.94	92.09	77.52	9.74	4.83
川 合	51.68	16.79	34.89	24.58	2.58	7.73
上 夜 久 野	180.49	18.80	161.69	138.99	13.36	9.34
中 夜 久 野	93.05	11.53	81.52	66.64	11.85	3.03
下 夜 久 野	98.71	20.43	78.28	71.96	4.53	1.79
美 河	107.45	30.54	76.91	60.33	10.98	5.60
美 鈴	44.79	13.60	31.19	26.59	2.82	1.78
有 仁	105.12	20.03	85.09	69.81	11.11	4.17

(農林業センサス)

資料 市総務課

27. 農業用機械保有状況

(各年2月1日現在)

年次	動力田植機		トラクター		コンバイン	
	農家数	台数	農家数	台数	農家数	台数
	戸	台	戸	台	戸	台
平成 22 年	1,798	1,822	2,280	2,415	1,425	1,457

(農林業センサス)

資料 市総務課

(注) 販売農家の数値。

28. 地区別米の収穫状況

年次	区分		年次	区分	
	収穫高	集荷高		収穫高	集荷高
	t	t		t	t
平成 22 年	8,607	2,541	中 六 人 部	376	114
23	8,594	2,435	下 六 人 部	446	108
24	8,563	2,558	上 川 口	213	62
25	8,491	2,339	金 谷	188	47
26	8,238	2,233	三 岳	207	43
福 知 山	206	50	雲 原	114	22
雀 部	245	90	佐 賀	322	113
庵 我	300	85	金 山	272	65
下 豊 富	917	245	三 和	838	140
上 豊 富	557	122	下 夜 久 野	344	38
遷 喬	379	207	中 夜 久 野	273	62
下 川 口	178	98	上 夜 久 野	605	87
上 六 人 部	304	86	大 江	954	349

資料 市農業振興課

29. 家畜等生産販売状況

区 分	乳 牛	肉 牛	豚	に わ と り		みつばち
				採 卵	肉 鶏	
戸 数	戸	戸	戸	戸	戸	戸
平成 22 年	6	17	3	2	9	11
23	6	17	1	2	8	11
24	7	14	2	2	8	10
25	6	14	3	2	8	13
26	5	14	3	2	8	10
飼育頭羽数	頭	頭	頭	羽	羽	群
平成 22 年	208	210	x	464,000	447,000	90
23	220	180	x	492,000	445,000	89
24	187	180	x	574,000	342,000	93
25	187	180	x	574,000	424,000	93
26	161	207	x	571,000	438,000	65
生 産 量	牛 乳 t	子牛 頭	子豚 頭	卵 t	肉 t	蜜 t
平成 22 年	1,100	75	x	8,600	3,700	x
23	1,100	82	x	8,100	3,700	x
24	1,200	50	x	8,600	2,800	1.5
25	1,000	50	x	10,000	3,500	3.4
26	900	57	x	9,900	3,600	1.2

資料 市農業振興課

30. 製茶工場数及び栽培状況

区 分 年 次	機 械 製 茶工場数	茶 栽 培 面 積			茶 期 別 荒 茶 生 産 量			
		総 数	専 用 畑	兼 用 畑	総 数	1 番 茶	2 番 茶	番 茶 類
		ha	ha	ha	t	t	t	t
平成 22 年	10	18.7	16.1	2.6	12.1	10.7	—	1.4
23	10	18.9	16.3	2.6	4.0	4.0	—	—
24	9	19.0	16.4	2.6	10.6	10.6	—	—
25	9	19.0	16.4	2.6	8.7	8.3	—	0.4
26	8	15.8	13.2	2.6	9.9	9.7	—	0.2

資料 市農業振興課

31. 農業農村整備事業

区 分	平成22年度		平成23年度		平成24年度		平成25年度		平成26年度	
	事業数	事業費	事業数	事業費	事業数	事業費	事業数	事業費	事業数	事業費
	箇所	千円	箇所	千円	箇所	千円	箇所	千円	箇所	千円
総 数	22	204,354	26	381,575	26	266,345	23	232,709	18	155,619
国庫補助事業	14	74,202	16	271,145	15	182,234	13	130,564	10	51,960
府補助事業	1	3,000	—	—	—	—	—	—	—	—
市事業	7	127,152	10	110,430	11	84,111	10	102,145	8	103,659

(注) 災害復旧事業は除く。

資料 市農林管理課

32. 農地転用許可実績

区 分	平成22年度		平成23年度		平成24年度		平成25年度		平成26年度	
	件数	面積	件数	面積	件数	面積	件数	面積	件数	面積
		m ²		m ²		m ²		m ²		m ²
総 数	84	34,329	60	25,267	115	53,901	167	60,590	163	83,486
住 宅	13	4,107	11	2,928	22	5,377	12	4,570	16	4,010
植 林	1	1,455	—	—	—	—	—	—	—	—
工 場	—	—	—	—	4	4,035	1	498	—	—
倉 庫	4	1,851	—	—	1	80	2	110	2	517
駐 車 場	12	2,143	4	4,971	6	2,821	14	4,357	12	5,021
露天資材置場	8	4,878	3	852	1	1,008	3	985	1	1,260
賃貸アパート	7	4,951	5	3,538	4	4,303	10	5,698	10	6,157
建売住宅	—	—	—	—	—	—	—	—	1	1,164
分譲宅地	4	1,611	2	544	7	5,818	5	1,989	7	5,556
作業場	1	300	1	254	—	—	1	144	—	—
店舗・事務所	1	611	5	1,471	2	809	1	604	4	1,502
公共施設	1	888	2	359	—	—	—	—	2	2,099
そ の 他	32	11,534	27	10,350	68	29,649	118	41,635	108	56,200

資料 市農業委員会

33. 森林面積

(各年4月1日現在)

区 分 年 次	総面積	森 林 面 積				林 野 率
		総 数	国 有 林	公 有 林	私 有 林	
	ha	ha	ha	ha	ha	%
平成 23 年	55,257	42,103	221	1,159	40,440	76.2
24	55,257	42,103	221	1,159	40,440	76.2
25	55,257	42,101	221	1,159	40,439	76.2
26	55,257	42,087	221	1,154	40,429	76.2
27	55,254	42,083	221	1,675	39,904	76.2

(京都府林業統計)

資料 市林業振興課

34. 民有林樹種別構成

(各年4月1日現在)

区 分 年 次	総 数		針 葉 樹		広 葉 樹		そ の 他
	面 積	蓄 積	面 積	蓄 積	面 積	蓄 積	面 積
	ha	千m ³	ha	千m ³	ha	千m ³	ha
平成 23 年	41,882	9,625	24,517	7,240	15,784	2,336	1,298
24	41,882	9,709	24,517	7,314	15,784	2,346	1,298
25	41,881	9,828	24,516	7,414	15,784	2,365	1,298
26	41,866	9,936	24,541	7,511	15,745	2,375	1,297
27	41,863	10,021	24,535	7,578	15,746	2,392	1,297

(京都府林業統計)

資料 市林業振興課

35. 主要林産物生産実績

区 分 年 次	しいたけ (乾)	しいたけ (生)	まつたけ	竹 材	く り	木 炭 (黒)	生うるし
	t	t	t	千束	t	t	kg
平成 22 年	1.2	5.8	0.1	—	56.0	—	1.0
23	1.3	11.4	0.2	0.1	57.3	1.6	4.0
24	1.1	12.8	0.1	—	62.7	—	5.0
25	0.6	20.5	0.1	—	45.1	—	8.0
26	0.2	15.9	0.1	—	57.8	—	3.0

(京都府林業統計)

資料 市林業振興課

36. 林 道

(各年4月1日現在)

区 分 年 次	総 数		自 動 車 道		軽 車 道	
	路 線 数	延 長	路 線 数	延 長	路 線 数	延 長
		m		m		m
平成 23 年	146	140,820	129	128,570	17	12,250
24	146	140,820	129	128,570	17	12,250
25	146	140,820	129	128,570	17	12,250
26	146	140,820	129	128,570	17	12,250
27	146	140,820	129	128,570	17	12,250

(京都府林業統計)

資料 市林業振興課

5 事 業 所

37. 産業分類（大分類）別事業所数の推移

年 次 分 類	平 成 8 年	平 成 11 年	平 成 13 年	平 成 16 年	平 成 18 年
	総 数	4,461	4,068	4,049	3,718
農 林 漁 業	10	8	9	6	17
鉱 業	6	4	1	3	6
建 設 業	469	440	425	403	526
製 造 業	400	343	308	280	339
電 気 ・ ガ ス ・ 熱 供 給 ・ 水 道 業	9	4	9	3	8
情 報 通 信 業	—	—	—	34	24
運 輸 業	—	—	—	52	71
運 輸 ・ 通 信 業	104	79	95	—	—
卸 売 ・ 小 売 業	1,980	1,885	1,798	1,166	1,265
金 融 ・ 保 険 業	95	81	83	71	73
不 動 産 業	188	179	168	180	174
飲 食 店 , 宿 泊 業	—	—	—	545	563
医 療 , 福 祉	—	—	—	176	262
教 育 , 学 習 支 援 業	—	—	—	79	168
複 合 サ ー ビ ス 事 業	—	—	—	14	47
サ ー ビ ス 業 (他に分類されないもの)	1,171	1,045	1,122	706	863
公 務	29	—	28	—	39

(事業所・企業統計調査)

資料 市総務課

(注) 平成11年及び平成16年調査は簡易調査のため、官公庁は除く。

(注) 平成8年、平成13年、平成18年は10月1日現在、平成11年は7月1日現在、平成16年は6月1日現在。

(注) 平成14年産業分類改定。

38. 産業分類（大分類）別従業者数の推移

年次 分類	平成 8 年	平成 11 年	平成 13 年	平成 16 年	平成 18 年
	総数	39,126	33,660	37,693	31,644
農林漁業	91	41	68	29	123
鉱業	65	51	38	30	50
建設業	4,077	3,761	3,543	3,193	3,782
製造業	7,789	7,292	7,451	6,922	7,588
電気・ガス・熱供給・水道業	291	117	280	140	293
情報通信業	—	—	—	290	489
運輸業	—	—	—	1,456	1,808
運輸・通信業	3,141	2,194	2,084	—	—
卸売・小売業	11,475	11,349	10,739	7,882	8,432
金融・保険業	1,280	1,203	1,341	699	668
不動産業	403	397	500	573	482
飲食店，宿泊業	—	—	—	2,450	2,777
医療，福祉	—	—	—	2,797	4,432
教育，学習支援業	—	—	—	929	2,204
複合サービス事業	—	—	—	202	428
サービス業 (他に分類されないもの)	8,714	7,255	9,691	4,052	5,819
公務	1,800	—	1,958	—	2,218

(事業所・企業統計調査)

資料 市総務課

(注) 平成11年及び平成16年調査は簡易調査のため、官公庁は除く。

(注) 平成8年、平成13年、平成18年は10月1日現在、平成11年は7月1日現在、平成16年は6月1日現在。

(注) 平成14年産業分類改定。

39. 産業分類（大分類）別事業所数

年 次 分 類	平 成 21 年	平 成 24 年
	総 数	4,393
農 林 漁 業	28	24
鉱業、採石業、砂利採取業	6	9
建 設 業	514	475
製 造 業	311	301
電 気 ・ ガ ス ・ 熱 供 給 ・ 水 道 業	7	2
情 報 通 信 業	32	28
運 輸 業 、 郵 便 業	83	81
卸 売 業 、 小 売 業	1,213	1,042
金 融 業 、 保 険 業	81	71
不 動 産 業 、 物 品 賃 貸 業	206	203
学 術 研 究 、 専 門 ・ サ ー ビ ス 業	151	146
宿 泊 業 、 飲 食 サ ー ビ ス 業	549	479
生 活 関 連 サ ー ビ ス 業 、 娯 楽 業	361	358
教 育 、 学 習 支 援 業	166	97
医 療 、 福 祉	265	223
複 合 サ ー ビ ス 事 業	42	43
サ ー ビ ス 業 (他に分類されないもの)	339	340
公 務 (他に分類されるものを除く)	39	—

(経済センサスー基礎調査、経済センサスー活動調査)

資料 市総務課

(注) 基礎調査は7月1日現在、活動調査は2月1日現在。

(注) 「公務」は、活動調査において調査対象外。

40. 産業分類（大分類）従業者数

分 類	年 次	平 成 21 年	平 成 24 年
総 数		42,350	36,764
農 林 漁 業		419	484
鉱業、採石業、砂利採取業		34	80
建 設 業		3,393	3,138
製 造 業		7,247	7,560
電 気 ・ ガ ス ・ 熱 供 給 ・ 水 道 業		246	128
情 報 通 信 業		508	168
運 輸 業 、 郵 便 業		2,253	2,749
卸 売 業 、 小 売 業		8,559	7,401
金 融 業 、 保 険 業		782	667
不 動 産 業 、 物 品 賃 貸 業		666	778
学 術 研 究 、 専 門 ・ サ ー ビ ス 業		681	625
宿 泊 業 、 飲 食 サ ー ビ ス 業		3,063	2,773
生 活 関 連 サ ー ビ ス 業 、 娯 楽 業		1,713	1,470
教 育 、 学 習 支 援 業		2,059	771
医 療 、 福 祉		4,684	3,906
複 合 サ ー ビ ス 事 業		303	317
サ ー ビ ス 業 (他に分類されないもの)		3,742	3,749
公 務 (他に分類されるものを除く)		1,998	—

(経済センサスー基礎調査、経済センサスー活動調査)

資料 市総務課

(注) 基礎調査は7月1日現在、活動調査は2月1日現在。

(注) 「公務」は、活動調査において調査対象外。

41. 従業者規模、産業別（大分類）事業所数及び従業者数（民営）

（平成24年2月1日現在）

産 業	総 数	1～4人	5～9人	10～29人	30人以上	派遣従業者のみ
（事業所数）	事業所	事業所	事業所	事業所	事業所	事業所
総 数	3,922	2,334	796	548	225	19
農 林 漁 業	24	8	3	8	5	—
鉱業、採石業、砂利採取業	9	2	3	4	0	—
建 設 業	475	283	103	74	14	1
製 造 業	301	123	63	61	53	1
電気・ガス・熱供給・水道業	2	—	—	1	1	—
情 報 通 信 業	28	18	6	4	—	—
運 輸 業、 郵 便 業	81	12	20	23	25	1
卸 売 業、 小 売 業	1,042	620	227	155	34	6
金 融 業、 保 険 業	71	26	20	19	5	1
不 動 産 業、 物 品 賃 貸 業	203	167	20	11	3	2
学術研究、専門・サービス業	146	105	30	10	1	—
宿泊業、飲食サービス業	479	302	107	55	15	—
生活関連サービス業、娯楽業	358	281	44	23	7	3
教育、学習支援業	97	67	16	8	6	—
医 療、 福 祉	223	70	68	57	28	—
複 合 サ ー ビ ス 事 業	43	25	11	4	3	—
サービス業（他に分類されないもの）	340	225	55	31	25	4
（従業者数）	人	人	人	人	人	
総 数	36,764	4,867	5,179	8,628	18,090	
農 林 漁 業	484	21	20	130	313	
鉱業、採石業、砂利採取業	80	4	19	57	—	
建 設 業	3,138	575	677	1,196	690	
製 造 業	7,560	274	410	1,027	5,849	
電気・ガス・熱供給・水道業	128	—	—	22	106	
情 報 通 信 業	168	41	42	85	—	
運 輸 業、 郵 便 業	2,749	20	139	387	2,203	
卸 売 業、 小 売 業	7,401	1,412	1,478	2,338	2,173	
金 融 業、 保 険 業	667	58	141	286	182	
不 動 産 業、 物 品 賃 貸 業	778	298	119	155	206	
学術研究、専門・サービス業	625	221	191	135	78	
宿泊業、飲食サービス業	2,773	620	682	825	646	
生活関連サービス業、娯楽業	1,470	491	288	361	330	
教育、学習支援業	771	119	111	143	398	
医 療、 福 祉	3,906	161	447	897	2,401	
複 合 サ ー ビ ス 事 業	317	74	61	68	114	
サービス業（他に分類されないもの）	3,749	478	354	516	2,401	

（経済センサスー活動調査）

資料 市総務課

42. 地区、産業分類（大分類）別事業所数及び従業者数（民営）

（平成24年2月1日現在）

分 類 地 区	総 数		農林漁業		鉱業、採石業、砂利採取業		建 設 業		製 造 業		電気・ガス・熱供給・水道業		情 報 通 信 業		運 輸 業、 郵 便 業		卸 売 業、 小 売 業	
	事業所数	従事者数	事業所数	従事者数	事業所数	従事者数	事業所数	従事者数	事業所数	従事者数	事業所数	従事者数	事業所数	従事者数	事業所数	従事者数	事業所数	従事者数
総 数	3,922	36,764	24	484	9	80	475	3,138	301	7,560	2	128	28	168	81	2,749	1,042	7,401
惇 明	689	4,972	2	27	3	22	48	304	13	108	—	—	8	36	13	771	203	1,144
昭 和	994	8,513	1	12	1	5	75	875	36	611	1	106	13	78	13	550	294	2,138
大 正	269	2,634	—	—	—	—	27	261	16	272	—	—	—	—	5	24	74	665
雀 部	318	2,521	—	—	1	6	31	174	16	305	—	—	3	7	3	38	105	961
遷 喬	103	881	2	140	—	—	16	75	10	114	—	—	—	—	—	—	26	179
成 仁	34	483	—	—	—	—	4	31	1	238	—	—	—	—	—	—	7	27
庵 我	62	423	—	—	—	—	9	41	9	31	—	—	1	27	—	—	6	25
下 豊 富	351	2,958	3	11	—	—	54	343	25	214	—	—	1	7	8	283	107	949
下 川 口	61	777	2	92	—	—	11	126	10	144	—	—	—	—	1	30	15	90
上 豊 富	38	330	—	—	—	—	10	27	3	14	—	—	—	—	—	—	5	14
上 六 人 部	35	156	—	—	1	2	6	23	3	9	—	—	—	—	—	—	9	39
中 六 人 部	22	254	—	—	—	—	3	23	—	—	—	—	1	1	—	—	5	38
下 六 人 部	134	2,107	—	—	—	—	29	132	14	508	—	—	1	12	8	255	30	393
上 川 口	70	377	1	1	—	—	20	132	7	55	—	—	—	—	1	7	16	85
金 谷	15	154	—	—	—	—	5	19	—	—	—	—	—	—	—	—	3	23
三 岳	16	95	—	—	—	—	6	14	2	53	—	—	—	—	—	—	3	12
金 山	10	48	—	—	—	—	2	10	2	10	—	—	—	—	—	—	2	3
雲 原	17	47	—	—	—	—	2	9	2	2	—	—	—	—	—	—	5	16
佐 賀	18	68	—	—	—	—	3	12	1	3	—	—	—	—	1	7	2	12
長田野工業団地	95	5,155	—	—	—	—	4	67	49	4,110	1	22	—	—	16	663	4	19
菟 原	51	353	1	63	—	—	17	83	7	42	—	—	—	—	2	9	7	24
細 見	80	1,061	3	12	—	—	12	28	14	176	—	—	—	—	4	92	16	102
川 合	26	195	2	6	—	—	7	15	6	157	—	—	—	—	—	—	3	2
下 夜 久 野	76	384	—	—	—	—	16	51	10	63	—	—	—	—	2	9	15	116
中 夜 久 野	45	310	4	50	—	—	6	39	5	97	—	—	—	—	—	—	15	56
上 夜 久 野	63	317	1	11	—	—	13	38	9	55	—	—	—	—	—	—	17	63
美 河	154	742	1	24	2	32	28	109	20	134	—	—	—	—	4	11	36	172
美 鈴	37	260	—	—	1	13	2	7	8	31	—	—	—	—	—	—	4	7
有 仁	39	189	1	35	—	—	9	70	3	4	—	—	—	—	—	—	8	27

（経済センサスー活動調査）

金融業, 保険業		不動産業, 物品貸業		学術研究, 専門・技術サービス業		宿泊業, 飲食サービス業		生活関連サービス業, 娯楽業		教育, 学習支援業		医療, 福祉		複合サービス事業		サービス業(他に分類されないもの)		分類
事業所数	従事者数	事業所数	従事者数	事業所数	従事者数	事業所数	従事者数	事業所数	従事者数	事業所数	従事者数	事業所数	従事者数	事業所数	従事者数	事業所数	従事者数	
71	667	203	778	146	625	479	2,773	358	1,470	97	771	223	3,906	43	317	340	3,749	総数
23	234	38	141	33	131	103	518	89	329	26	154	40	338	4	14	43	701	惇明
29	334	86	215	45	189	153	936	82	284	29	223	54	791	4	92	78	1,074	昭和
1	9	22	42	8	29	42	281	25	145	9	227	17	518	3	8	20	153	大正
3	21	15	35	8	17	43	318	32	110	12	49	16	214	2	6	28	260	雀部
2	16	1	2	8	108	5	98	14	27	2	2	9	87	2	11	6	22	遷喬
—	—	—	—	2	14	7	24	3	7	2	5	7	127	1	10	—	—	成仁
—	—	—	—	2	4	6	28	9	33	1	5	10	175	1	3	8	51	庵我
3	8	30	125	16	55	27	159	22	184	9	83	15	215	2	34	29	288	下豊富
—	—	1	3	—	—	2	4	3	15	—	—	4	90	1	5	11	178	下川口
1	2	1	12	—	—	2	4	1	38	—	—	6	185	1	7	8	27	上豊富
—	—	1	16	1	1	4	30	3	3	—	—	1	6	1	3	5	24	上六人部
—	—	2	14	—	—	2	15	2	86	1	2	3	67	1	4	2	4	中六人部
2	8	—	—	5	17	13	68	10	97	—	—	6	260	1	3	15	354	下六人部
—	—	1	1	3	24	5	22	4	7	—	—	3	15	1	3	8	25	上川口
—	—	—	—	—	—	—	—	3	4	—	—	1	103	1	3	2	2	金谷
—	—	—	—	—	—	—	—	1	1	—	—	2	11	1	3	1	1	三岳
—	—	—	—	—	—	3	24	—	—	—	—	—	—	—	—	1	1	金山
—	—	—	—	—	—	3	10	2	3	—	—	—	—	1	3	2	4	雲原
1	4	—	—	2	3	—	—	4	5	1	14	—	—	1	3	2	5	佐賀
1	4	2	167	0	0	11	37	2	3	—	—	1	50	—	—	4	13	長田野工業団地
—	—	—	—	2	4	1	7	3	7	—	—	2	87	1	5	8	22	菟原
1	7	—	—	1	1	6	51	7	26	—	—	5	143	2	21	9	402	細見
—	—	—	—	—	—	1	1	1	1	—	—	—	—	1	4	5	9	川合
1	8	1	2	3	7	6	8	7	10	—	—	3	33	4	32	8	45	下夜久野
—	—	1	1	1	9	7	43	3	9	—	—	—	—	1	3	2	3	中夜久野
—	—	—	—	2	2	2	8	4	6	2	3	4	107	1	5	8	19	上夜久野
3	12	1	2	3	8	15	35	14	17	2	3	8	121	2	25	15	37	美河
—	—	—	—	1	2	4	20	4	7	1	1	5	154	1	4	6	14	美鈴
—	—	—	—	—	—	6	24	4	6	—	—	1	9	1	3	6	11	有仁

43. 地区、経営組織別民営事業所数及び従業者数

(平成24年2月1日現在)

地区	区分	民 営							
		総 数		個 人		法 人		法人でない団体	
		事業所数	従業者数	事業所数	従業者数	事業所数	従業者数	事業所数	従業者数
	総 数	3,922	36,764	1,704	4,653	2,196	31,996	22	115
	惇 明	689	4,972	364	947	324	4,024	1	1
	昭 和	994	8,513	409	1,227	578	7,274	7	12
	大 正	269	2,634	113	320	153	2,307	3	7
	雀 部	318	2,521	144	417	174	2,104	—	—
	遷 喬	103	881	40	119	62	727	1	35
	成 仁	34	483	12	42	22	441	—	—
	庵 我	62	423	36	91	26	332	—	—
	下 豊 富	351	2,958	103	290	248	2,668	—	—
	下 川 口	61	777	18	87	43	690	—	—
	上 豊 富	38	330	17	35	21	295	—	—
	上 六 人 部	35	156	16	37	19	119	—	—
	中 六 人 部	22	254	6	40	15	213	1	1
	下 六 人 部	134	2,107	34	73	100	2,034	—	—
	上 川 口	70	377	34	108	35	265	1	4
	金 谷	15	154	7	15	8	139	—	—
	三 岳	16	95	9	17	7	78	—	—
	金 山	10	48	3	4	6	31	1	13
	雲 原	17	47	12	23	5	24	—	—
	佐 賀	18	68	9	19	9	49	—	—
	長田野工業団地	95	5,155	1	2	94	5,153	—	—
	菟 原	51	353	25	54	25	292	1	7
	細 見	80	1,061	34	86	45	971	1	4
	川 合	26	195	14	23	12	172	—	—
	下 夜 久 野	76	384	47	138	28	234	1	12
	中 夜 久 野	45	310	19	60	26	250	—	—
	上 夜 久 野	63	317	36	67	25	233	2	17
	美 河	154	742	98	220	55	521	1	1
	美 鈴	37	260	21	43	16	217	—	—
	有 仁	39	189	23	49	15	139	1	1

(経済センサスー活動調査)

資料 市総務課

6 工 業

44. 工業の推移

(各年12月31日現在)

年次	工場数		従業者数		製造品出荷額等	
	実数	前年(回)比	実数	前年(回)比	実数	前年(回)比
	事業所	%	人	%	億円	%
平成15年	146	104.3	6,080	102.0	2,100	108.6
16	129	88.4	6,027	99.1	2,313	110.1
17	134	103.9	6,398	106.2	2,461	106.4
18	167	124.6	7,405	115.7	2,763	112.3
19	182	109.0	7,705	104.1	2,965	107.3
20	182	100.0	7,301	94.8	2,726	91.9
21	172	94.5	7,066	96.8	2,121	77.8
22	169	98.3	7,360	104.2	2,257	106.4
23	154	91.1	6,647	90.3	2,271	100.6
24	162	105.2	7,528	113.3	2,241	98.7
25	159	98.1	7,749	102.9	2,515	112.2
26	151	95.0	7,630	98.5	2,890	114.9

(工業統計調査・平成23年は平成24年経済センサス-活動調査)

資料 市総務課

(注) 従業者1～3人の事業所を除く。

45. 従業者規模別状況

(平成26年12月31日現在)

区分	工場数	従業者数	現金給与総額	原材料使用額等	製造品出荷額等
	事業所	人	万円	万円	万円
総数	151	7,630	3,232,355	16,225,489	28,897,106
4～9人	52	333	85,374	299,347	579,438
10～19人	33	472	132,509	399,929	921,142
20～29人	15	358	99,275	393,392	797,327
30～49人	11	384	165,436	877,048	1,901,024
50～99人	15	1,155	435,620	1,872,307	3,556,635
100～199人	17	2,468	1,062,744	4,537,024	8,453,141
200～299人	5	1,291	738,117	5,272,644	7,869,310
300人以上	3	1,169	513,280	2,573,798	4,819,089

(工業統計調査)

資料 市総務課

(注) 従業者1～3人の事業所を除く。

46. 産業分類（中分類）別状況

（平成26年12月31日現在）

区 分	工 場 数	従 業 者 数	現金給与総額	原材料使用額等	製造品出荷額等
	事業所	人	万円	万円	万円
総 数	151	7,630	3,232,355	16,225,489	28,897,106
食 料 品	20	1,106	242,911	1,229,581	2,018,000
飲料・たばこ・飼料	1	27	x	x	x
織 維	11	165	24,766	67,792	109,630
木 材 ・ 木 製 品	4	37	12,697	10,748	32,431
家 具 ・ 装 備 品	1	14	x	x	x
パ ル プ ・ 紙	4	351	149,530	1,175,625	1,984,687
印 刷	5	92	35,535	102,364	790,239
化 学	9	1,159	622,974	1,932,448	5,577,506
石 油 ・ 石 炭	1	8	x	x	x
プ ラ ス チ ッ ク 製 品	5	426	160,552	996,208	1,863,584
ゴ ム 製 品	1	30	x	x	x
皮 革	—	—	—	—	—
窯 業 ・ 土 石	13	407	175,613	1,403,043	2,483,937
鉄 鋼	7	587	296,902	2,739,177	3,576,317
非 鉄 金 属	3	179	68,820	926,959	1,070,688
金 属 製 品	21	427	117,472	475,427	747,559
は ん 用 機 械	4	131	57,762	171,700	313,934
生 産 用 機 械	9	289	105,694	555,363	816,741
業 務 用 機 械	4	534	298,091	1,267,299	2,113,722
電 子 部 品	8	513	161,797	429,601	818,165
電 気 機 械	12	1,000	634,757	2,556,046	4,305,099
情 報 通 信	—	—	—	—	—
輸 送 用 機 械	4	68	21,452	98,125	104,508
そ の 他	4	80	16,250	6,914	27,586

（工業統計調査）

資料 市総務課

（注）従業者1～3人の事業所を除く。

47. 地区別工場の状況

(平成26年12月31日現在)

区 分	工 場 数	従 業 者 数	現金給与総額	原材料使用額等	製造品出荷額等
	事業所	人	万円	万円	万円
総 数	151	7,630	3,232,355	16,225,489	28,897,106
惇 明	6	93	28,587	32,554	82,816
昭 和	10	360	92,589	319,976	741,723
大 正	8	90	30,876	64,726	140,984
雀 部	8	246	61,870	100,848	190,318
遷 喬	3	78	17,538	11,628	39,401
庵 我	2	11	x	x	x
下 豊 富	12	252	71,425	190,492	419,584
下 川 口	7	111	36,659	172,613	470,318
上 豊 富	1	5	x	x	x
下 六 人 部	11	616	127,966	792,844	1,136,495
上 川 口	4	45	10,215	18,375	39,451
三 岳	2	36	x	x	x
金 山	1	10	x	x	x
長 田 野 工 業 団 地	42	4,972	2,568,486	14,093,701	24,402,853
菟 原	2	20	x	x	x
細 見	11	218	66,487	197,403	775,764
川 合	2	153	x	x	x
下 夜 久 野	3	47	7,018	5,459	19,125
中 夜 久 野	4	107	31,895	18,725	71,417
上 夜 久 野	3	44	7,065	29,760	49,486
美 河	6	92	17,515	57,104	82,594
美 鈴	3	24	2,537	1,188	7,061

(工業統計調査)

資料 市総務課

(注) 従業者1~3人の事業所を除く。

48. 地区、産業分類（中分類）別工場数

（平成26年12月31日現在）

地区	数	総	食	飲・	織	木	家	パ	印	化	石	製	ゴ
		数	料	料・	維	材・	具・	ル	刷	学	油・	製	ム
			品	飼		木	装	プ			石	プ	製
				た		材	備	・			炭	ラ	品
				ば		製	品	紙				ス	品
				こ		品						チ	品
				料								ック	品
												品	品
総	数	151	20	1	11	4	1	4	5	9	1	5	1
惇	明	6	3	—	—	—	—	—	1	—	—	—	—
昭	和	10	3	—	—	—	—	—	1	—	—	—	—
大	正	8	—	—	—	—	—	—	1	1	—	—	—
雀	部	8	—	—	2	—	—	—	—	—	—	—	—
遷	喬	3	—	—	—	—	—	—	—	—	—	—	—
庵	我	2	—	—	1	—	—	—	—	—	—	—	—
佐	賀	—	—	—	—	—	—	—	—	—	—	—	—
下	豊	12	—	—	—	2	—	—	—	—	—	—	—
下	川	7	1	—	1	—	—	—	1	—	1	1	—
上	豊	1	—	—	—	—	—	—	—	—	—	—	—
上	六	—	—	—	—	—	—	—	—	—	—	—	—
下	六	11	3	—	—	—	—	—	—	—	—	1	—
上	川	4	—	—	—	1	—	—	—	—	—	—	—
三	岳	2	—	1	—	—	—	—	—	—	—	—	—
金	山	1	1	—	—	—	—	—	—	—	—	—	—
長	田	42	1	—	—	—	—	2	—	8	—	2	1
菟	原	2	1	—	1	—	—	—	—	—	—	—	—
細	見	11	1	—	2	—	1	1	1	—	—	—	—
川	合	2	1	—	—	—	—	—	—	—	—	—	—
下	夜	3	1	—	1	—	—	—	—	—	—	—	—
中	夜	4	1	—	—	—	—	—	—	—	—	—	—
上	夜	3	1	—	—	—	—	—	—	—	—	1	—
美	河	6	1	—	2	1	—	—	—	—	—	—	—
美	鈴	3	1	—	1	—	—	1	—	—	—	—	—
有	仁	—	—	—	—	—	—	—	—	—	—	—	—

（工業統計調査）

（注）従業員1～3人の事業所を除く。

皮 革	窯 業 ・ 土 石	鉄 鋼	非 鉄 金 属	金 属 製 品	は ん 用 機 械	生 産 用 機 械	業 務 用 機 械	電 子 部 品	電 気 機 械	情 報 通 信	輸 送 用 機 械	そ の 他	産業分類 地 区	
—	13	7	3	21	4	9	4	8	12	—	4	4	総	数
—	1	—	—	—	1	—	—	—	—	—	—	—	惇	明
—	1	—	—	1	—	1	—	1	1	—	1	—	昭	和
—	—	—	—	2	—	2	—	1	—	—	—	1	大	正
—	—	—	—	1	—	1	1	1	1	—	—	1	雀	部
—	—	1	—	—	—	—	—	—	1	—	—	1	遷	喬
—	—	—	—	1	—	—	—	—	—	—	—	—	庵	我
—	—	—	—	—	—	—	—	—	—	—	—	—	佐	賀
—	3	1	—	4	1	—	—	—	1	—	—	—	下	豊 富
—	1	—	—	1	—	—	—	—	—	—	—	—	下	川 口
—	1	—	—	—	—	—	—	—	—	—	—	—	上	豊 富
—	—	—	—	—	—	—	—	—	—	—	—	—	上	六 人 部
—	2	—	—	2	—	—	1	1	1	—	—	—	下	六 人 部
—	—	—	—	1	—	1	—	—	—	—	—	1	上	川 口
—	—	—	—	1	—	—	—	—	—	—	—	—	三	岳
—	—	—	—	—	—	—	—	—	—	—	—	—	金	山
—	2	4	2	6	1	2	2	2	6	—	1	—	長	田 野 工 業 団 地
—	—	—	—	—	—	—	—	—	—	—	—	—	菟	原
—	1	1	—	—	—	1	—	1	1	—	—	—	細	見
—	—	—	—	—	1	—	—	—	—	—	—	—	川	合
—	—	—	—	1	—	—	—	—	—	—	—	—	下	夜 久 野
—	1	—	—	—	—	1	—	—	—	—	1	—	中	夜 久 野
—	—	—	1	—	—	—	—	—	—	—	—	—	上	夜 久 野
—	—	—	—	—	—	—	—	1	—	—	1	—	美	河
—	—	—	—	—	—	—	—	—	—	—	—	—	美	鈴
—	—	—	—	—	—	—	—	—	—	—	—	—	有	仁

資料 市総務課

7 商 業

49. 卸売業・小売業の推移

年次	総 数			卸 売 業			小 売 業		
	事業所数	従業者数	年間商品販売額等	事業所数	従業者数	年間商品販売額等	事業所数	従業者数	年間商品販売額等
	事業所	人	万円	事業所	人	万円	事業所	人	万円
平成 9 年	1,265	7,706	25,999,259	291	2,620	15,195,303	974	5,086	10,803,956
11	1,322	8,727	26,019,539	322	2,759	15,557,873	1,000	5,968	10,431,666
14	1,200	7,625	21,099,175	289	2,427	11,968,855	911	5,198	9,130,320
16	1,151	7,434	21,322,807	286	2,236	12,573,025	865	5,198	8,749,782
19	1,206	7,940	22,645,182	268	2,215	12,905,640	938	5,725	9,739,542

(商業統計調査)

資料 市総務課

(注) 平成9年、14年、16年、19年は6月1日現在。平成11年は7月1日現在。

(注) 「年間商品販売額等」は、「修理代」「サービス業収入」「仲介手数料」等を含む。

50. 卸売業・小売業の状況

(平成24年2月1日現在)

年次	総 数			卸 売 業			小 売 業		
	事業所数	従業者数	年間商品販売額	事業所数	従業者数	年間商品販売額	事業所数	従業者数	年間商品販売額
	事業所	人	万円	事業所	人	万円	事業所	人	万円
平成 24 年	783	5,465	16,856,158	203	1,687	9,965,673	580	3,778	6,890,485

(経済センサスー活動調査)

資料 市総務課

51. 従業者規模別事業所の状況

(平成24年2月1日現在)

区 分	事業所数	従業者数	年間商品 販 売 額	売場面積	販 売 効 率		
					1事業所当たり 年間商品販売額	従業者 1人当たり 年間商品販売額	売場面積 1㎡当たり 年間商品販売額
	事業所	人	万円	㎡	万円	万円	万円
総 数	783	5,465	16,856,158	101,516	21,528	3,452	50
0人	8	—	480,084	2,518	60,011	—	94
1～2人	322	520	584,317	10,386	1,815	1,124	23
3～4人	162	550	1,418,111	10,185	8,754	2,641	32
5～9人	159	1,022	3,800,417	12,239	23,902	3,878	61
10～19人	87	1,159	5,065,685	17,337	58,226	4,937	48
20～29人	18	434	1,597,886	7,332	88,771	4,295	53
30～49人	13	470	1,592,074	8,471	122,467	4,291	57
50～99人	9	615	912,283	5,525	101,365	2,162	76
100～199人	5	695	1,405,301	27,523	281,060	2,667	49

(経済センサスー活動調査)

資料 市総務課

(注) 従業者数0人の事業所は、別経営からの出向者・派遣者のみの事業所。

52. 産業分類（中分類）別事業所数、従業者数及び年間商品販売額

(平成24年2月1日現在)

区 分	事業所数	従業者数	年間商品 販 売 額	売場面積	販 売 効 率		
					1事業所 当たり 年間商品 販売額	従業者 1人当たり 年間商品 販売額	売場面積 1㎡当たり 年間商品 販売額
	事業所	人	万円	㎡	万円	万円	万円
卸 売 業 ・ 小 売 業 計	783	5,465	16,856,158	101,516	21,528	3,452	50
卸 売 業 計	203	1,687	9,965,673	—	49,092	5,913	—
小 売 業 計	580	3,778	6,890,485	101,516	11,880	2,146	50
各 種 商 品	2	148	x	x	x	x	x
織物・衣服・身の回り品	87	325	472,566	x	5,432	1,613	x
飲 食 料 品	152	1,331	2,260,737	35,573	14,873	2,332	63
機 械 器 具	111	543	1,657,006	13,811	14,928	2,737	61
そ の 他	210	1,210	1,884,647	28,464	8,975	1,901	37
無 店 舗	18	221	x	—	x	x	—

(経済センサスー活動調査)

資料 市総務課

53. 商業集積地区（商店街）の状況

（平成19年6月1日現在）

商店街	区分	事業所数	従業者数	年間商品販売額	売場面積
		事業所	人	百万円	m ²
総	数	224	1,169	17,600	34,335
内記新町商店街		9	18	x	x
新町商店街		20	47	220	757
広小路商店街		14	72	817	951
アオイ通り商店街		19	38	296	993
アオイ通り3丁目商店街		27	64	462	1,145
駅正面通り商店街		24	74	824	1,100
駅前商店街		21	70	757	1,293
福知山ショッピングセンター		1	91	x	x
福知山ファミリー		15	80	918	2,397
キャッスルシティ-蛇ヶ端		24	190	4,198	4,543
ジャスコ福知山店		19	326	6,150	13,949
河守商店街		31	99	1,407	1,611

（商業統計調査）

資料 市総務課

54. 地区別事業所の状況

(平成24年2月1日現在)

地区	区分	総 数	卸 売 業	小 売 業						従 業 者 数	年間商品 販売額
				各 種 商 品	身 織 の 回 り 品 ・ 衣 服 ・	飲 食 料 品	機 械 器 具	そ の 他	無 店 舗		
		事業所	事業所	事業所	事業所	事業所	事業所	事業所	事業所	人	万円
総	数	783	203	2	87	152	111	210	18	5,465	16,856,158
惇	明	155	26	—	26	34	14	52	3	824	1,276,229
昭	和	218	71	1	30	33	22	56	5	1,691	5,976,245
大	正	60	22	—	4	9	14	—	1	565	1,798,096
雀	部	74	20	—	4	12	19	14	5	620	2,105,265
遷	喬	17	7	—	2	2	2	4	—	112	214,795
成	仁	4	1	—	1	1	—	1	—	12	21,364
庵	我	5	—	—	—	4	—	1	—	11	6,208
佐	賀	2	—	—	—	1	1	—	—	12	x
下	豊	74	24	1	10	7	13	19	—	696	2,801,933
下	川	9	2	—	1	1	2	3	—	37	104,120
上	豊	4	—	—	—	1	—	3	—	11	7,955
上	六	6	—	—	—	2	1	3	—	19	55,468
中	六	5	1	—	—	1	1	2	—	38	8,604
下	六	21	14	—	—	3	2	1	1	319	1,491,565
上	川	14	1	—	—	4	4	4	1	70	56,323
金	谷	3	1	—	—	2	—	—	—	8	22,176
三	岳	3	—	—	—	3	—	—	—	10	2,688
金	山	2	—	—	—	2	—	—	—	3	x
雲	原	4	—	—	—	2	—	2	—	15	34,235
菟	原	6	1	—	—	3	1	1	—	21	23,411
細	見	14	1	—	3	4	3	3	—	93	240,629
川	合	3	1	—	—	—	—	1	1	2	8,791
下	夜	14	2	—	1	3	3	5	—	61	95,644
中	夜	12	1	—	—	1	—	10	—	33	310,075
上	夜	12	—	—	1	6	2	3	—	28	19,258
美	河	33	4	—	2	8	7	11	1	133	130,876
美	鈴	3	1	—	—	1	—	1	—	5	1,009
有	仁	6	2	—	2	2	—	—	—	16	26,001

(経済センサスー活動調査)

資料 市総務課

8 金 融

55. 金融機関数

(平成27年4月1日現在)

種 類	総 数	普通銀行	信用金庫	労働金庫	農業協同組合
総 数	24	5	12	1	6
本 店	—	—	—	—	—
支 店	24	5	12	1	6

資料 市内各金融機関

56. 金融機関の預金と貸出状況

(各年3月末日現在)

区 分 年 次	預 金 残 高			
	総 額	銀 行	信用・労働金庫	農業協同組合
	百万円	百万円	百万円	百万円
平成 23 年	411,541	132,077	210,390	69,074
24	420,495	134,115	215,745	70,635
25	421,732	132,782	217,533	71,417
26	433,311	138,659	222,975	71,677
27	439,836	141,087	206,764	91,985
区 分 年 次	貸 出 残 高			
	総 額	銀 行	信用・労働金庫	農業協同組合
	百万円	百万円	百万円	百万円
平成 23 年	203,375	63,294	119,644	20,437
24	200,023	60,440	119,223	20,360
25	198,736	64,099	118,116	16,521
26	201,881	64,820	120,366	16,695
27	202,879	67,749	104,764	30,366

資料 市内各金融機関

57. 手形交換高及び不渡手形発生高

年次	区分	交 換 高		不 渡 手 形	
		枚 数	金 額	枚 数	金 額
			百万円		百万円
平成 22 年		26,040	20,406	20	15
23		24,418	21,031	15	15
24		28,072	20,594	17	4
25		28,221	20,339	15	20
26		27,523	24,928	5	5

資料 福知山手形交換所

58. 産業別信用保証状況

年 度	産 業	総 数		製 造 業		建 設 業		商 業		そ の 他 産 業	
		件数	金 額	件数	金 額	件数	金 額	件数	金 額	件数	金 額
			百万円		百万円		百万円		百万円		百万円
平成 22 年 度		525	9,824	51	923	200	3,786	205	3,982	69	1,134
23		319	5,886	40	615	127	2,521	117	2,210	35	541
24		263	4,811	29	370	98	1,832	97	1,938	39	671
25		292	5,475	29	367	94	1,703	126	2,625	43	780
26		244	3,937	27	475	84	1,480	101	1,480	32	502

資料 京都信用保証協会中丹支所

9 運輸・通信

59. 駅別乗客数

(平成26年度)JR

区 分	乗 車 人 員		
	総 数	定 期	定 期 外
	人	人	人
総 数	1,594,320	832,200	762,120
福 知 山 駅	1,340,645	632,545	708,100
石 原 駅	183,230	147,460	35,770
上 川 口 駅	16,060	14,965	1,095
下 夜 久 野 駅	26,645	16,425	10,220
上 夜 久 野 駅	27,740	20,805	6,935

資料 西日本旅客鉄道株式会社福知山支社

(平成26年度)北近畿タンゴ鉄道

区 分	乗 車 人 員		
	総 数	定 期	定 期 外
	人	人	人
総 数	565,572	269,924	295,648
福 知 山 駅	403,279	132,044	271,235
厚 中 間 屋 駅	12,285	9,827	2,458
荒 河 かし の 木 台 駅	13,058	6,756	6,302
牧 駅	8,767	8,598	169
下 天 津 駅	942	921	21
公 庄 駅	6,751	6,449	302
大 江 駅	34,284	20,574	13,710
大 江 高 校 前 駅	81,073	79,841	1,232
二 俣 駅	2,636	2,457	179
大 江 山 口 内 宮 駅	2,497	2,457	40

資料 WILLER TRAINS株式会社

60. 自動車台数

(平成27年4月1日現在)

総数	自動車										原動機付 自転車等
	乗用車			貨物車			バス	特種(殊) 自動車	軽自動車	小型特殊自 動車・農耕 用・その他	
	普通	小型	普通	小型	被けん 引車						
台	台	台	台	台	台	台	台	台	台	台	台
72,955	11,054	13,929	1,614	2,673	37	187	1,398	30,954	4,300	6,809	

(注) 非課税車を含む。

資料 陸運局・市税務課

(注) 軽自動車には、軽二輪、二輪の小型自動車の車両数は含まない。

(注) その他には、ミニカーを含む。

(注) 原動機付自転車には、軽二輪、二輪の小型自動車の車を含む。

61. 郵便機関数

(平成27年4月1日現在)

日本郵便株式会社 (集配)	日本郵便株式会社 (窓口)
郵便局	郵便局 (うち簡易局)
3	34 (5)

資料 日本郵便株式会社

62. 電話契約回線数・公衆電話数

(各年4月1日現在)

区分 年次	電話加入数	ISDN64回線	公衆電話			
			総数	卓上型	ボックス型	(再掲)INS64
平成 23 年	22,329	3,590	179	87	92	78
24	20,450	3,222	172	76	96	79
25	18,932	2,944	166	76	90	88
26	16,294	2,559	163	75	88	88
27	14,838	2,173	155	68	87	88

資料 西日本電信電話株式会社関西事業本部

10 電気・ガス・水道

63. 電灯電力消費量

(平成26年度中)

総数	電灯	電力
千kWh 238,440	千kWh 209,790	千kWh 28,650

資料 関西電力株式会社京都支社

(注) 「電灯」とは、定額電灯、従量電灯、公衆街路灯、時間帯別電灯。

(注) 「電力」とは、深夜電力、低圧電力。

(注) 電力自由化拡大により、高圧電力、業務用電力、大口電力等については非公表。

64. 都市ガス管延長及び都市ガス製造量

年度	区分	ガス管総延長			ガス製造量
		総数	本支管	供給管	
		m	m	m	千m ³
平成22年度		206,507	148,557	57,950	4,443
23		206,578	148,801	57,777	4,165
24		205,996	148,409	57,587	4,237
25		162,291	147,802	14,489	4,337
26		162,609	148,032	14,577	4,334

(注) ガス管の延長は各年度末現在。

資料 市上下水道部総務課

65. 都市ガスの供給状況

区分	年度	平成22年度	平成23年度	平成24年度	平成25年度	平成26年度
		戸	戸	戸	戸	戸
供給戸数	総数	6,089	5,942	5,782	5,707	5,598
	家庭用	5,423	5,285	5,151	5,099	4,997
	商業用	488	480	458	438	429
	工業用	7	6	6	6	6
	医療用	54	52	51	48	49
	官公用	117	119	116	116	117
供給量	総数	千m ³ 4,332	千m ³ 4,063	千m ³ 4,208	千m ³ 4,258	千m ³ 4,220
	家庭用	1,542	1,504	1,455	1,393	1,380
	商業用	430	457	462	449	428
	工業用	9	24	58	60	50
	医療用	65	66	60	59	58
	官公用	2,286	2,012	2,173	2,297	2,304

(注) 供給戸数は各年度末現在。

資料 市上下水道部総務課

(注) 平成20年5月から標準熱量を46メガジュールから45メガジュールに変更。

66. 上水道施設状況

(平成26年度末現在)

水源種別	浄水場 施設能力	配水池		導送水管延長	配水管延長
		池数	容量		
	m ³ /日	箇所	m ³	m	m
伏流水・地下水	36,050	89	26,511	37,833	594,343

資料 市上下水道部水道課

67. 上水道普及状況

(各年度末現在)

年度	区分	契約件数	給水人口 (A)	給水区域内 人口(B)	計画給水 人口(C)	A / B		A / C	
						人	人	人	人
平成22年度		25,959	62,757	62,840	66,200		99.87		94.80
23		26,173	63,197	63,274	66,200		99.88		95.46
24		26,473	63,238	63,303	66,200		99.90		95.53
25		28,327	66,720	66,785	66,200		99.90		100.79
26		28,172	66,237	66,288	66,200		99.92		100.06

資料 市上下水道部お客様サービス課・水道課

68. 上水道用途別利用件数及び給水量

年度	区分	総数	家事用	営業用	特別用	湯屋用	臨時工事用
	給水戸数(戸)	25,959	23,396	2,025	415	1	122
	給水量(千m ³)	8,133	5,686	1,722	695	8	22
平成23年度							
	給水戸数(戸)	26,173	23,610	2,051	414	1	97
	給水量(千m ³)	8,121	5,716	1,676	697	7	25
平成24年度							
	給水戸数(戸)	26,473	23,927	2,057	397	1	91
	給水量(千m ³)	8,324	5,943	1,674	682	9	16
平成25年度							
	給水戸数(戸)	28,327	25,629	2,091	430	1	176
	給水量(千m ³)	8,262	5,786	1,720	730	8	18
平成26年度							
	給水戸数(戸)	27,904	25,336	2,051	426	1	90
	給水量(千m ³)	7,598	5,290	1,567	721	6	14

(注) 給水戸数は各年度末現在。

資料 市上下水道部お客様サービス課

69. 簡易水道状況

年度	区分	施設数	給水戸数 (調定件数)	給水人口	年間配水量	年間有収水量
	箇所					
平成 22 年度		13	7,974	18,274	2,442,521	2,074,059
23		13	8,055	17,828	2,470,576	2,041,508
24		13	7,828	17,450	2,432,165	2,006,085
25		12	6,433	13,708	2,036,354	1,620,616
26		12	6,449	13,485	1,945,366	1,466,921

(注) 飲料水供給施設1箇所を含む。

資料 市上下水道部お客様サービス課・水道課

(注) 施設数、給水戸数（調定件数）、給水人口は各年度末現在。

11 土木・建築・住宅

70. 都市計画区域

(平成27年4月1日現在)

都市計画区域	用途別地域											用途指定の域	
	総数	第1種低層地域	第1種中層地域	第1種地域	第2種地域	準住居地域	近隣商業地域	商業地域	準工業地域	工業地域	工業専用地域		
福知山都市計画区域	13,256	1,903	153	206	525	69	43	106	35	274	148	344	11,353
大江市都市計画区域	3,344	-	-	-	-	-	-	-	-	-	-	-	3,344

資料 市都市計画課

71. 道路の状況

(各年度末現在)

年度	国 道		主要地方道		一般地方道		市 道	
	延長	舗装率	延長	舗装率	延長	舗装率	延長	舗装率
平成 22 年度	105,857	100.0	99,365	100.0	115,376	99.0	1,396,394	67.0
23	105,893	100.0	99,584	100.0	115,377	99.0	1,398,731	67.1
24	105,997	100.0	100,107	100.0	115,824	99.0	1,402,628	67.3
25	105,997	100.0	100,044	100.0	115,824	99.0	1,404,708	67.4
26	105,997	100.0	99,876	100.0	116,501	99.0	1,407,100	67.5

資料 国土交通省近畿地方整備局福知山河川国道事務所・京都府中丹西土木事務所・市土木課

72. 橋梁の状況

(各年度末現在)

年度	国 道		主要地方道		一般地方道		市 道	
	橋 数	延 長	橋 数	延 長	橋 数	延 長	橋 数	延 長
平成 22 年度	94	3,167	90	2,004	126	2,707	1,097	12,950
23	93	3,205	90	2,004	126	2,707	1,097	12,830
24	93	3,205	90	2,026	126	2,707	1,100	12,851
25	94	3,395	90	2,026	126	2,707	1,101	12,872
26	96	4,991	90	2,026	126	2,707	1,100	12,870

資料 国土交通省近畿地方整備局福知山河川国道事務所・京都府中丹西土木事務所・市土木課

73. 公共下水道の状況

年度	区分	認可面積	排水面積	整備率	処理区域内	下水道管渠	事業費
		(A)	(B)	(B/A)	人口	総延長	(累計)
		ha	ha	%	人	m	千円
平成 22 年度		2,589.8	2,326.3	89.8	64,537	503,215	63,626,146
23		2,589.8	2,326.3	89.8	65,032	503,215	64,638,516
24		2,589.8	2,326.3	89.8	66,096	503,215	65,354,112
25		2,589.8	2,326.3	89.8	66,115	585,303	66,011,906
26		2,589.8	2,326.3	89.8	65,848	596,635	67,961,354

(注) 面積、人口は各年度末現在。

資料 市上下水道部総務課・下水道課

(注) 平成25年度以降の下水道管渠総延長は、マッピング情報整理による修正値。

74. 農業集落排水の状況

年度	区分	計画区域	集排接続	整備率	水洗化戸数	水洗化率	農業排管渠	事業費
		戸数	可能戸数	(B/A)	(C)	(C/A)	総延長	(累計)
		戸	戸	%	戸	%	m	千円
平成 22 年度		4,146	4,146	100.0	3,800	91.7	228,367	10,329,331
23		4,141	4,141	100.0	3,986	96.3	228,367	10,329,331
24		4,173	4,173	100.0	3,972	95.2	228,367	10,329,331
25		4,145	4,145	100.0	3,870	93.4	213,853	10,329,331
26		4,112	4,112	100.0	3,837	93.3	213,868	10,329,331

(注) 計画区域内戸数はその地区の行政区別世帯数による。

資料 市上下水道部総務課・下水道課

(注) 平成25年度以降の農業排管渠総延長は、マッピング情報整理による修正値。

75. 都市公園の設置状況

(各年4月1日現在)

区分	年次	平成23年	平成24年	平成25年	平成26年	平成27年
総数	園数	87	87	92	92	92
	面積 (㎡)	1,651,907	1,651,907	1,742,389	1,744,248	1,744,248
街区公園	園数	71	71	74	74	74
	面積 (㎡)	159,698	159,698	163,481	165,340	165,340
近隣公園	園数	6	6	6	6	6
	面積 (㎡)	83,251	83,251	83,251	83,251	83,251
総合公園	園数	2	2	2	2	2
	面積 (㎡)	677,418	677,418	705,480	705,480	705,480
運動公園	園数	1	1	1	1	1
	面積 (㎡)	210,507	210,507	210,507	210,507	210,507
風致公園	園数	2	2	2	2	2
	面積 (㎡)	153,345	153,345	153,345	153,345	153,345
緑地	園数	4	4	6	6	6
	面積 (㎡)	349,196	349,196	407,833	407,833	407,833
歴史公園	園数	1	1	1	1	1
	面積 (㎡)	18,492	18,492	18,492	18,492	18,492
一人当りの公園面積 (㎡)		20.30	20.30	21.50	21.60	21.79

資料 市都市計画課

76. 主要道路交通量

(平成22年度)

路線名	区 分	観 測 地 点	歩行者類自転車類	動力付二輪車類	自 動 車 類 (台/12h)
(一般国道)					
9 号 線		堀	—	—	16,963
〃		岩 井	—	—	18,455
〃		三和町芦洲	—	—	8,704
〃		夜久野町小倉	22	58	5,560
173 号 線		三和町台頭	20	74	2,395
175 号 線		堀	86	78	5,917
〃		下 天 津	26	98	10,637
〃		大江町金屋	514	44	4,134
176 号 線		長 尾	—	48	5,763
426 号 線		一 ノ 宮	3	53	3,194
429 号 線		半 田	106	98	6,534
(主要地方道)					
福知山綾部線		土 師	1,659	236	11,147
綾部大江宮津線		大江町南有路	18	24	2,098
舞鶴福知山線		池 部	41	63	2,673
但東夜久野線		夜久野町平野	67	51	2,604
市島和知線		三和町上川合	49	16	1,239

(全国道路・街路交通情勢調査「道路交通センサス」)

資料 京都府中丹西土木事務所

(注) 堀・岩井・三和町芦洲地点の「歩行者類自転車類」及び「動力付二輪車類」については、歩道整備区間のため調査実施されていない。

77. 舞鶴若狭自動車道福知山インターチェンジ通過台数

年 度	区 分	出 入 台 数
平成 22 年度		4,696,901
23		3,226,638
24		2,571,409
25		2,571,671
26		2,401,306

資料 西日本高速道路株式会社関西支社福知山高速道路事務所

78. 概要調書による家屋の状況

(各年1月1日現在)

年次・家屋	棟数	床面積	評価額	1㎡当り価額
	棟	㎡	千円	円
平成 23 年	61,226	7,526,849	169,405,470	22,507
24	61,225	7,540,058	152,442,105	20,218
25	61,244	7,564,422	155,993,279	20,622
26	61,251	7,588,328	159,600,794	21,032
27	61,257	7,613,758	154,868,793	20,340
木造家屋	46,030	4,300,040	54,274,744	12,621
木造以外の家屋	15,227	3,313,718	100,594,049	30,356

資料 市税務課

79. 公営住宅の管理状況

(各年4月1日現在)

年次	区分	総数	市営住宅					府営住宅		
			計	公営住宅	改良住宅	特定公共賃貸住宅	その他	計	公営住宅	特定公共賃貸住宅
		戸	戸	戸	戸	戸	戸	戸	戸	戸
平成 23 年		1,929	1,183	1,048	26	34	75	746	716	30
24		2,014	1,268	1,080	26	34	128	746	716	30
25		1,954	1,234	1,050	26	34	124	720	690	30
26		1,951	1,232	1,050	26	34	122	719	701	18
27		1,949	1,244	1,062	26	28	128	705	687	18

資料 京都府中丹西土木事務所・市建築課・大江支所・産業立地課・人権推進室

80. 構造別着工建築物床面積

年次	区分	総数	木造	鉄骨・鉄筋 コンクリート造	鉄筋 コンクリート造	鉄骨造	コンクリート ブロック造	その他
		㎡	㎡	㎡	㎡	㎡	㎡	㎡
平成 22 年		79,879	28,202	7,666	12,225	31,593	19	174
23		66,900	28,499	—	2,427	35,915	3	56
24		94,906	33,298	6,427	5,744	49,340	—	97
25		83,492	41,871	151	13,049	28,291	—	130
26		81,305	38,698	—	15,467	26,971	—	169

資料 京都府中丹西土木事務所

81. 建築確認申請件数

年度	区分	総数	住宅	その他
平成 22 年度		337	254	83
23		358	259	99
24		400	293	107
25		447	338	109
26		405	285	120

(注) 戸建住宅・店舗等兼用住宅を含む。

資料 京都市中丹西土木事務所

(注) 共同住宅・長屋住宅は含まない。

82. 土地区画整理の実施状況

(平成27年4月1日現在)

名称(地区)	区分	面積	事業年度	公共用地率	減歩率	総事業費	完了・施工中
		ha		%	%	千円	
駅前		15.3	S29 ~ 34	29.6	27.5	56,000	完了
昭和		6.2	S39 ~ 44	24.2	19.6	23,135	〃
長田野第一		23.3	S46 ~ 48	30.2	30.0	388,163	〃
長田野第二		35.4	S47 ~ 49	36.6	34.0	386,738	〃
鴨野		8.9	S48 ~ 50	46.4	41.2	482,658	〃
厚・岩井		29.8	S45 ~ 50	25.4	27.6	403,308	〃
土師		57.1	S45 ~ 50	28.6	23.4	1,168,000	〃
萩原		3.4	S48 ~ 51	24.8	51.6	130,066	〃
篠尾		25.2	S47 ~ 54	32.1	26.9	1,125,740	〃
荒河声田和		23.4	S49 ~ 56	33.6	74.0	3,949,996	〃
前田		16.0	S53 ~ 59	26.4	31.1	962,666	〃
和久市・厚		41.7	S52 ~ 63	29.9	25.8	2,474,619	〃
荒河・岩井		21.5	S61 ~ H7	38.1	32.8	1,752,000	〃
駒場		20.1	H元 ~ 9	28.0	36.2	2,312,561	〃
福知山駅南		62.5	S60 ~ H23	37.2	36.1	16,865,529	〃
石原		51.0	H4 ~ 31	28.9	26.4	7,481,515	施工中
緑ヶ丘		4.0	H6 ~ 10	42.6	37.3	986,033	完了
岩井中山		2.8	H6 ~ 15	42.8	70.5	790,671	〃
福知山駅周辺		17.8	H7 ~ 27	39.0	36.6	14,308,771	施工中
筋谷		12.3	H11 ~ 21	36.1	51.8	1,459,937	完了
砂子池		1.9	H15 ~ 20	31.4	47.5	213,219	〃
河守		10.4	H15 ~ 29	37.7	29.6	1,962,846	施工中

資料 市都市整備課

83. 地価公示法による公示価格

(基準日各年1月1日)

標準地の所在	標準値 1 m ² 当りの価格 (円)					用途地域
	平成23年	平成24年	平成25年	平成26年	平成27年	
字堀小字堀山573番3	50,500	49,500	48,000	46,500	45,500	1 低 専
篠尾新町1丁目79番	75,900	72,600	71,000	70,200	69,600	2 住 居
字篠尾小字谷子865番53	60,000	57,500	55,000	52,000	49,500	1 低 専
字長田小字市場442番	30,200	29,700	29,300	28,900	28,500	1 住 居
前田新町92番外	57,800	55,800	54,500	53,000	51,800	〃
土師新町1丁目23番	45,500	43,500	42,500	41,000	39,500	〃
末広町1丁目18番1	137,000	124,000	118,000	116,000	114,000	商業防火
字上紺屋49番	〃
字上紺屋46番4外	75,400	70,600	67,100	66,100	66,100	〃
荒河新町47番1	64,200	62,000	60,500	59,500	58,300	1 住 居
前田新町18番外	66,700	64,200	62,500	60,400	58,800	準 住 居
和久市町140番	準 工
字長田小字大野下2755番1外	31,700	30,500	29,200	28,500	28,000	〃
字多保市小字廻り立224番	12,900	12,800	12,700	12,600	12,500	調 区
字中小字老ノ川367番	15,500	15,400	15,300	15,200	15,100	〃
大字私市小字西ヶ端7番	8,170	8,130	8,100	8,080	8,060	〃
字篠尾小字大道741番1外	1 住 居
厚東町38番	71,000	68,500	67,100	66,100	65,000	〃
字堀小字蛇ヶ端1410番8	近商準防
字岩間小字下戸688番	11,600	11,500	11,400	11,300	11,200	調 区
東平野町132番	51,800	50,800	50,300	49,900	49,500	1 中 専
字天田小字上ノ町287番	66,700	63,600	61,000	60,000	59,000	1 住 居
東羽合町25番外	近商準防
東羽合町18番外	138,000	136,000	134,000	134,000	134,000	〃
字裏ノ44番32外	84,600	79,100	75,000	72,700	70,800	〃
大江町河守小字新町910番	19,800	19,400	19,000	(都)
大江町金屋小字ソリ533番3	15,400	15,300	15,200	15,100	14,900	〃

資料 市総務課 (官報)

84. 国土利用計画法施行令の規定に基づく地価

(基準日各年7月1日)

基準地の所在	基準値 1 m ² 当りの価格 (円)					用途地域
	平成23年	平成24年	平成25年	平成26年	平成27年	
字正明寺小字シボラ1684番1	38,900	37,800	36,800	35,800	35,000	1 低 専
字土小字大池坂4番152	45,600	44,000	42,800	42,000	41,300	1 中 専
字厚小字馬場270番15	48,200	46,300	44,400	42,500	41,400	1 住 居
かしの木台3丁目24番	47,000	44,600	43,000	42,100	41,500	1 低 専
字堀小字堀山496番2	58,500	56,400	55,000	53,600	53,000	1 住 居
字堀小字馬場2563番2	59,000	56,200	55,000	54,000	52,500	〃
字前田小字岩畑1354番1	40,100	38,800	37,800	36,900	36,100	〃
*字天田小字上ノ町287番	65,300	62,200	60,500	59,600	58,700	〃
大池坂町82番	49,500	48,500	47,500	46,600	45,700	1 中 専
三和町菟原下小字札ノ辻161番1	6,710	6,680	6,680	6,680	6,680	都 計 外
三和町大身小字縄手736番4	4,950	4,930	4,930	4,930	4,930	〃
夜久野町高内小字麻畑141番	9,900	9,800	9,700	9,650	9,600	〃
夜久野町畑小字キビ尾2268番1	2,970	2,970	2,970	2,970	2,970	〃
夜久野町井田小字大年548番5	14,300	14,100	14,000	13,900	13,800	〃
大江町尾藤小字大石714番ほか1筆	4,620	4,600	4,590	4,590	4,590	〃
大江町天田内小字東平88番	10,200	10,100	10,000	10,000	10,000	(都)
字土小字谷子71番	12,200	11,500	11,000	10,600	10,200	1 住 居
駅南町1丁目284番	…	117,000	117,000	117,000	117,000	近商準防
字裏ノ1番10ほか3筆	103,000	…	…	…	…	商業防火
*字上紺屋46番4ほか1筆	71,800	68,800	66,100	66,100	66,100	〃
三和町千束小字野奈田522番3ほか2筆	21,300	20,800	20,300	19,900	19,600	都 計 外
夜久野町額田小字森島1355番4	25,100	24,100	23,200	22,700	22,200	〃
大江町河守小字嶋田垣306番4ほか1筆	27,000	26,300	…	…	…	(都)
大江町河守1847番1	…	…	28,000	28,000	28,000	〃
土師新町3丁目32番	45,500	43,000	42,000	41,100	40,400	準 工
長田野町1丁目14番	…	…	…	…	…	工 専
長田野町2丁目11番1	18,600	18,000	17,700	17,400	17,100	〃
字堀小字柴ヶ端90番1	11,300	11,200	11,100	11,000	10,900	調 区

(注) *印は地価公示の標準地と同一地点である基準地である。

資料 市総務課 (府公報)

12 労 働

85. 一般職業紹介状況（パートを含み学卒を除く）

年 度	区 分	新規求職申込件数			新規求人数			就 職 件 数		
		45才以上	55才以上	65才以上	45才以上	55才以上	65才以上	45才以上	55才以上	65才以上
平成 22 年度		9,113			10,297			3,965		
23		8,844			11,031			3,872		
24		8,455			11,683			3,763		
25		7,694			13,671			3,742		
26		5,348			10,198			2,725		

（注）平成25年度までは管内（福知山市・綾部市）の数値。平成26年度以降は 資料 ハローワーク福知山 福知山市内の数値。

86. 一般職業紹介状況（パートのみ）

年 度	区 分	新規求職申込件数			新規求人数			就 職 件 数		
		45才以上	55才以上	65才以上	45才以上	55才以上	65才以上	45才以上	55才以上	65才以上
平成 22 年度		3,473			5,050			1,992		
23		3,417			4,991			1,848		
24		3,476			5,578			1,910		
25		3,082			6,226			1,818		
26		2,187			4,795			1,301		

（注）平成25年度までは管内（福知山市・綾部市）の数値。平成26年度以降は 資料 ハローワーク福知山 福知山市内の数値。

87. 中高年齢者職業紹介状況（パートを含む）

年 度	区 分	新規求職申込件数			紹 介 件 数			就 職 件 数		
		45才以上	55才以上	65才以上	45才以上	55才以上	65才以上	45才以上	55才以上	65才以上
平成 22 年度		3,308	1,901	330	4,683	2,216	162	1,298	632	50
23		3,208	1,901	396	4,183	1,939	183	1,223	615	64
24		3,142	1,819	434	4,165	1,980	156	1,266	633	54
25		2,897	1,660	481	3,771	1,739	232	1,290	614	92
26		2,029	1,193	413	2,612	1,259	172	974	493	78

（注）平成25年度までは管内（福知山市・綾部市）の数値。平成26年度以降は 資料 ハローワーク福知山 福知山市内の数値。

88. 雇用保険支給状況

年度	区分	適用 事業所数	被 保 険 者 数	受給資格 決定件数	基本手当 支 給 額	就職促進 給付支給額	日 雇 支 給 額
平成 22 年度		1,981	30,781	1,871	1,117,862	98,533	119,798
23		1,961	31,679	1,936	900,360	119,655	111,804
24		1,960	32,024	1,871	830,317	134,877	107,467
25		1,955	32,188	1,784	742,668	126,475	97,652
26		1,374	22,733	1,216	481,103	115,933	56,333

(注) 平成25年度までは管内（福知山市・綾部市）の数値。平成26年度以降は 資料 ハローワーク福知山
福知山市内の数値。

89. 法規別労働組合数及び組合員数

(各年6月30日現在)

年 次	区 分	総 数		労 組 法		地公労法		国 公 法		地 公 法	
		組 合 数	組 合 員 数	組 合 数	組 合 員 数	組 合 数	組 合 員 数	組 合 数	組 合 員 数	組 合 数	組 合 員 数
平成 22 年		68	5,884	56	5,075	2	41	4	119	6	649
23		66	5,838	55	5,110	2	29	3	82	6	617
24		64	5,875	53	5,210	2	30	3	75	6	560
25		64	6,213	53	5,656	2	31	3	75	6	451
26		63	5,762	52	5,220	2	33	3	67	6	442

資料 京都府商工労働観光部労働・雇用政策課

13 社会保障

90. 民生児童委員の活動状況

区 分	年 度	平成23年度	平成24年度	平成25年度	平成26年度
内容別相談・支援件数	(件)				
在 宅 福 祉		541	381	640	528
介 護 保 険		251	291	224	224
健 康 ・ 保 健 医 療		385	285	238	282
子 育 て ・ 母 子 保 健		138	147	116	138
子 ど も の 地 域 生 活		466	522	398	314
子 ど も の 教 育 ・ 学 校 生 活		294	209	162	164
生 活 費		225	215	232	218
年 金 ・ 保 険		31	28	19	9
仕 事		50	13	22	27
家 族 関 係		225	157	130	177
住 居		96	123	146	134
生 活 環 境		278	210	245	220
日 常 的 な 支 援		2,263	2,107	2,033	1,902
そ の 他		1,726	1,631	1,549	1,308
計		6,969	6,319	6,154	5,645
分野別相談・支援件数	(件)				
高 齢 者 に 関 す る こ と		3,762	3,149	3,532	3,206
障 害 者 に 関 す る こ と		706	736	459	244
子 ど も に 関 す る こ と		1,555	1,463	1,271	1,460
そ の 他		946	971	892	735
計		6,969	6,319	6,154	5,645
その他の活動件数	(件)	31,589	32,355	31,643	30,527
活 動 日 数	(日)	41,184	40,764	39,179	40,619
訪 問 回 数	(回)	41,923	44,916	48,392	53,208

資料 市地域福祉課

91. 民生児童委員数

(各年4月1日現在)

区 分	年 度	平成23年度	平成24年度	平成25年度	平成26年度	平成27年度
		人	人	人	人	人
定 員		248	248	248	259	259
総 数		245	245	247	254	258
男		87	86	86	92	93
女		158	159	161	162	165

資料 市地域福祉課

92. 社会福祉関係法による保護状況

区 分	生活保護法		児童福祉法		老人福祉法	
	保 護 実 人 員	保 護 費	保 育 所		施 設 入 所	
			入 所 延 人 員	運 営 費	措 置 延 人 員	措 置 費
年 度	人	千 円	人	千 円	人	千 円
平成 22 年度	1,070	1,578,907	21,708	1,504,473	904	150,338
23	1,152	1,693,810	21,611	1,522,043	915	151,898
24	1,144	1,626,164	21,771	1,557,531	873	140,074
25	1,112	1,613,671	22,293	1,593,070	824	129,048
26	1,135	1,608,795	22,549	1,664,386	822	124,021

区 分	障害者総合支援法に基づく施設入所 (新法施設入所)		旧法施設入所		補装具交付	
	福祉サービス 受給件数 (延日数)	給 付 費	福祉サービス 受給件数 (延日数)	給 付 費	交 付 件 数	交 付 費
年 度	件 (日)	千 円	件 (日)	千 円	件	千 円
平成 22 年度	2,384 (60,153)	375,984	224 (6,409)	60,493	287	18,829
23	2,719 (67,567)	428,557	202 (6,057)	52,453	325	18,369
24	3,471 (84,844)	565,722	248	19,592
25	3,097 (74,904)	432,819	187	15,715
26	3,054 (72,612)	425,150	119	14,709

(注) 保育所には、へき地保育所を除く。

資料 市子育て支援課・市社会福祉課・市高齢者福祉課

(注) 「生活保護法 保護実人員」は年間平均数値。

(注) 平成21年度より「身体障害者施設入所・知的障害者施設入所」を「新法施設入所・旧法施設入所」に変更。

(注) 旧法施設入所は、新法施設入所移行のための平成23年度末までの経過措置。

(注) 「障害者自立支援法」は平成25年度より「障害者総合支援法」に変更。

(注) 「障害者総合支援法に基づく施設入所」には、施設入所と生活介護の件数・日数・給付費を計上。

93. 老人福祉法による保護状況

区 分 年 度	総 延 数		扶 助 別			
			生 活 費		事 務 費	
	延 人 員	金 額	人 員	金 額	人 員	金 額
	人	千円	人	千円	人	千円
平成 22 年度	904	150,338	904	46,690	904	103,648
23	915	151,898	915	46,089	895	105,809
24	873	140,074	873	45,579	873	94,499
25	824	129,048	824	42,740	824	86,308
26	822	124,021	822	41,980	822	82,041

資料 市高齢者福祉課

94. 生活保護法による保護状況

区 分 年 度	被 保 護 実 世 帯 数	実 人 員	総 額	扶 助 別							
				生 活 扶 助		住 宅 扶 助		教 育 扶 助			
				延 人 員	金 額	延 人 員	金 額	延 人 員	金 額		
	世帯	人	千円	人	千円	人	千円	人	千円	人	千円
平成 22 年度	753	1,118	1,578,907	12,070	489,436	10,439	195,723	1,208	11,862		
23	800	1,178	1,693,810	12,316	526,152	11,015	220,681	1,339	13,295		
24	777	1,125	1,626,164	12,198	516,210	11,166	228,239	1,280	11,999		
25	775	1,121	1,613,671	11,799	490,928	10,886	222,520	1,242	12,990		
26	788	1,145	1,608,795	11,899	501,068	10,889	228,395	1,230	13,357		

区 分 年 度	扶 助 別										施設事務 費及び委 託事務費
	医 療 扶 助		出 産 扶 助		介 護 扶 助		生 業 扶 助		葬 祭 扶 助		
	延 人 員	金 額	延 人 員	金 額	延 人 員	金 額	延 人 員	金 額	延 人 員	金 額	
	人	千円	人	千円	人	千円	人	千円	人	千円	千円
平成 22 年度	9,068	811,481	—	—	1,581	46,531	399	8,158	13	3,042	12,674
23	10,852	870,614	1	76	1,664	40,382	431	7,505	11	2,075	13,029
24	10,989	810,560	—	—	1,774	34,845	537	8,842	20	3,305	12,165
25	10,671	829,804	—	—	1,659	34,709	573	9,097	16	2,298	11,325
26	10,720	803,720	—	—	1,867	34,610	497	8,334	9	2,372	16,614

(注) 被保護実世帯数及び実人員は各年度末現在。

資料 市社会福祉課

95. 児童福祉施設の状況

(平成27年4月1日現在)

区 分	設 置 主 体	施 設 数	職 員 数	入 所 人 員	
				定 数	現 在 員
保 育 所	福 知 山 市 ・ 社 会 福 祉 法 人 等	29	564	2,385	2,422
認 可	福 知 山 市	10	189	655	582
〃	社 会 福 祉 法 人	19	375	1,730	1,840
(へき地)	福 知 山 市	-	-	-	-
助 産 施 設	福 知 山 市	1	-	2	-
障害児通園療育施設	福 知 山 市	1	14	50	41

資料 市子育て支援課

96. 老人福祉施設の状況

(平成27年4月1日現在)

区 分	施 設 数	職 員 数	入 所 人 員	
			定 員	現 在 員
養 護 老 人 ホ ー ム	1	36	80	75
特 別 養 護 老 人 ホ ー ム	9	500	530	510
老 人 福 祉 セ ン タ ー	2	13	20	13
軽 費 老 人 ホ ー ム	2	21	100	91
デ イ サ ー ビ ス セ ン タ ー	22	323	561	443

(注) 職員数は嘱託職員を含む。

資料 市高齢者福祉課

97. 介護保険の介護認定者数

(平成26年度)

区 分	要 支 援 1	要 支 援 2	要 介 護 1	要 介 護 2	要 介 護 3	要 介 護 4	要 介 護 5
総 数	270	742	946	978	822	614	404
第1号被保険者	269	728	930	953	809	612	396
第2号被保険者	1	14	16	25	13	2	8

資料 市高齢者福祉課

98. 介護保険のサービス利用状況 (居宅サービス)

区 分	年 次	平 成 23 年	平 成 24 年	平 成 25 年	平 成 26 年
	訪 問 介 護 (回)		185,743	178,486	178,076
訪 問 入 浴 介 護 (回)		6,280	6,062	6,609	6,224
訪 問 看 護 (回)		17,263	18,902	22,622	26,914
訪 問 リ ハ ビ リ テ ー シ ョ ン (回)		2,415	3,658	3,208	3,077
通 所 介 護 (日)		110,496	112,537	112,903	114,682
通 所 リ ハ ビ リ テ ー シ ョ ン (回)		14,101	14,952	16,478	17,290
福 祉 用 具 貸 与 (人)		16,574	17,699	19,377	20,764
短 期 入 所 生 活 介 護 (日)		36,414	38,649	40,909	41,337
短 期 入 所 療 養 介 護 (日)		933	945	912	919
認 知 症 対 応 共 同 生 活 介 護 (日)		12,793	14,420	19,966	20,730
特 定 施 設 入 居 者 生 活 介 護 (日)		15,450	16,088	15,722	17,189
居 宅 療 養 管 理 指 導 (人)		1,504	1,278	1,337	1,648
福 祉 用 具 購 入 (人)		519	576	543	494
住 宅 改 修 (人)		345	435	372	356

資料 市高齢者福祉課

99. 児童相談受付件数

区分 年度	総 数	養護	保健	心身障害						非行		育成				その他
		養 護 相 談	保 健 相 談	肢 体 不 自 由 相 談	視 聴 覚 障 害 相 談	言 語 発 達 障 害 等 相 談	重 症 心 障 害 相 談	知 的 障 害 相 談	自 閉 症 相 談	ぐ 犯 行 為 等 相 談	触 法 行 為 等 相 談	不 登 校 相 談	性 格 行 動 相 談	適 正 相 談	し つ け 相 談	そ の 他
平成 22 年度	281	68	—	1	—	20	14	127	—	10	18	5	18	—	—	—
23	280	53	—	3	—	17	13	152	1	5	20	3	10	—	1	2
24	296	112	—	3	—	22	—	130	—	5	10	1	10	—	3	—
25	318	99	—	2	1	13	1	176	—	3	4	2	13	—	—	4
26	288	91	—	2	—	14	—	150	—	7	8	2	12	—	1	1

資料 京都府福知山児童相談所

100. 少年ぐ犯行為補導状況

区分 年次	総 数	刑罰法令に 触れる行為	危 険 遊 戯	喧 嘩	家 出	怠 学	不 純 異 性 交 遊	婦 女 い た ず ら	不 良 交 友	飲 酒	喫 煙	盛 り 場 は い か い	不 健 全 娯 楽	夜 遊 び	金 銭 浪 費	交 通 ル ー ル 違 反	列 車 乗 車 マ ナ ー	そ の 他
		件	件	件	件	件	件	件	件	件	件	件	件	件	件	件	件	件
平成 22年	84	—	—	—	—	—	—	—	—	—	3	—	—	—	—	79	—	2
23	83	—	—	—	—	—	—	—	—	—	16	—	—	—	—	49	5	13
24	128	—	—	—	—	—	—	—	—	2	8	—	—	—	—	89	19	10
25	122	—	—	—	—	—	—	—	—	—	18	—	—	—	—	84	—	20
26	69	—	—	—	—	—	—	—	—	3	18	—	—	—	—	36	—	12

資料 市教育委員会生涯学習課

101. 国民年金被保険者数及び保険料免除者数

区分 年度	被 保 険 者 数				免 除 者 数		
	総 数	強 制 加 入 者		任意加入者	総 数	法定免除者	申請免除者
		第 1 号	第 3 号				
平成 22 年度	16,035	9,866	5,959	210	3,772	1,024	2,748
23	15,597	9,543	5,849	205	3,780	1,038	2,742
24	15,254	9,308	5,771	175	4,112	1,014	3,098
25	14,730	8,884	5,690	156	3,870	996	2,874
26	14,165	8,450	5,596	119	3,658	1,007	2,651

資料 市市民課

102. 国民年金受給権者数及び支給状況

区分 年度	総 数		老 齢 年 金		障 害 年 金		母 子 及 び 準 母 子 年 金		寡 婦 年 金	
	件 数	金 額	件 数	金 額	件 数	金 額	件 数	金 額	件 数	金 額
平成 22 年度	20,729	13,835,442	2,872	1,184,270	69	60,793	—	—	22	9,805
23	20,983	14,076,813	2,532	1,039,643	61	53,477	—	—	21	9,327
24	21,669	14,590,792	2,274	930,483	59	51,319	—	—	15	6,651
25	22,381	15,151,699	2,021	820,890	58	50,036	—	—	13	5,692
26	22,938	15,398,629	1,731	688,951	53	45,015	—	—	13	5,577

区分 年度	死 亡 一 時 金		老 齢 基 礎 年 金		障 害 基 礎 年 金		遺 族 基 礎 年 金		特 別 一 時 金	
	件 数	金 額	件 数	金 額	件 数	金 額	件 数	金 額	件 数	金 額
平成 22 年度	33	4,730	16,090	11,116,172	1,475	1,326,649	167	132,914	1	109
23	12	1,615	16,704	11,509,386	1,478	1,325,574	174	137,406	1	385
24	19	2,522	17,642	12,138,812	1,487	1,325,353	172	134,977	1	675
25	17	2,415	18,594	12,797,939	1,511	1,344,525	167	130,202	—	—
26	15	2,033	19,454	13,203,060	1,520	1,328,204	167	127,722	—	—

資料 市市民課

103. 国民健康保険の加入状況

(各年度末現在)

区分 年度	加入世帯数	加入者数
	世帯	人
平成 22 年度	11,402	19,219
23 年度	11,265	18,860
24 年度	11,083	18,429
25 年度	10,976	17,980
26 年度	10,799	17,439

資料 市保険課

104. 国民健康保険の収支状況

区分 年度	被保険者数 (年平均)	収 入			支 出			差 引 過不足
		総 額	保険料	その他	総 額	保険給付費	その他	
		千円	千円	千円	千円	千円	千円	千円
平成 22 年度	19,674	7,602,627	1,552,120	6,050,507	7,419,239	5,177,512	2,241,727	183,388
23	19,209	8,062,600	1,589,354	6,473,246	7,835,562	5,373,117	2,462,445	227,038
24	18,789	8,038,323	1,579,996	6,458,327	7,666,028	5,267,357	2,398,671	372,295
25	18,355	8,305,418	1,532,726	6,772,692	8,158,831	5,423,590	2,735,241	146,587
26	17,907	8,245,306	1,508,798	6,736,508	8,023,916	5,614,837	2,409,079	221,390

資料 市保険課

105. 国民健康保険の給付状況

区分 年度	療 養 諸 費									
	療 養 諸 費 総 額			診 療 費						
	件 数	費 用 額	保 険 者 負 担 分	入 院		入 院 外		歯 科 診 療		
				件 数	費 用 額	件 数	費 用 額	件 数	費 用 額	
		件	千円	千円	件	千円	件	千円	件	千円
平成 22 年度	246,661	6,271,752	4,586,879	5,003	2,307,184	149,957	2,482,828	33,042	441,018	
23	248,396	6,481,545	4,725,471	5,109	2,477,271	147,431	2,434,306	33,284	438,898	
24	245,380	6,332,232	4,617,701	4,907	2,431,791	144,918	2,376,343	33,176	426,565	
25	247,866	6,468,307	4,743,939	4,848	2,546,121	144,643	2,365,048	33,695	430,690	
26	255,568	6,703,837	4,931,035	4,991	2,675,411	144,245	2,357,784	34,645	436,160	

区分 年度	療 養 諸 費				出 産 育 児 の 給 付		葬 祭 の 給 付		高 額 療 養 費		
	診 療 費		療 養 費								
	調 剤		療 養 費								
	件 数	費 用 額	件 数	費 用 額	件 数	金 額	件 数	金 額	件 数	金 額	
		件	千円	件	千円	件	千円	件	千円	件	千円
平成 22 年度	51,132	804,132	7,289	67,523	83	34,206	142	7,100	8,134	525,502	
23	55,040	892,537	7,372	67,133	86	37,646	122	6,100	8,482	577,208	
24	54,934	864,336	7,204	63,478	77	31,774	121	6,050	8,425	572,208	
25	57,292	898,063	7,108	60,235	107	44,561	123	6,150	8,546	605,531	
26	63,896	995,817	7,439	63,675	68	28,156	121	6,050	9,273	616,424	

(注) 老人保健該当者分を除く。

資料 市保険課

106. 福祉医療費（老）給付状況

年度	区分	対象人口	受給者数 (年平均)	総件数	総医療費	1人当り 費用額	1件当り 費用額
		人	人	件	千円	円	円
平成 22 年度		4,720	1,686	30,699	103,065	61,130	3,357
	23	4,750	1,617	29,934	100,066	61,884	3,343
	24	5,126	1,712	31,741	107,293	62,672	3,381
	25	5,644	1,852	33,796	113,059	61,047	3,345
	26	6,087	2,027	37,565	122,761	60,563	3,268

(注) 対象人口は対象年度の3月末現在の65歳以上70歳未満の人口。

資料 市保険課

107. 後期高齢者医療費給付状況

年度	区分	対象人口	被保険者数 (年平均)	総件数	総医療費	1人当り 費用額	1件当り 費用額
		(A)	(B)	(C)	(D)	(D/B)	(D/C)
		人	人	件	千円	円	円
平成 22 年度		11,831	11,649	251,151	8,763,928	752,333	34,895
	23	11,958	11,848	260,807	9,846,351	831,055	37,753
	24	12,082	11,996	270,518	9,858,217	821,792	36,442
	25	12,046	12,058	275,375	10,050,198	833,488	36,496
	26	11,864	11,937	279,286	10,321,679	864,679	36,957

(注) 被保険者数には法50条(障害認定)対象者を含む。

資料 市保険課

(注) 対象人口は対象年度の3月末現在の75歳以上の人口。

108. 国民健康保険療養給付費の推移（診療費）

年度	区分	被保険者数 (年平均)	件数	費用額	1人当り 費用額	1件当り 費用額	受診率
		人	件	千円	円	円	%
平成 22 年度	一般	18,228	172,320	4,825,062	264,706	28,001	945.36
	退職	1,446	15,682	405,968	280,752	25,888	1,084.51
23	一般	17,813	170,234	4,911,387	275,719	28,851	955.67
	退職	1,396	15,590	439,088	314,533	28,165	1,116.76
24	一般	17,585	169,904	4,823,292	274,284	28,388	966.19
	退職	1,204	13,097	411,407	341,700	31,412	1,087.79
25	一般	17,351	171,778	5,005,141	288,464	29,137	990.02
	退職	1,004	11,408	336,717	335,375	29,516	1,136.25
26	一般	17,140	175,291	5,204,570	303,651	29,691	1,022.70
	退職	767	8,590	264,785	345,222	30,825	1,119.95

(注) 一般…退職者医療該当者以外の被保険者。

資料 市保険課

109. 共同募金の実績

区分 年度	目標額	募 金 実 績					達成率
		計	戸 別	街頭・イベント	法人	職域等	
	千円	千円	千円	千円	千円	千円	%
平成 22 年度	11,848	11,339	8,943	166	1,641	589	95.7
23	11,342	11,360	9,045	165	1,557	593	100.2
24	11,420	11,207	8,919	172	1,552	564	98.1
25	11,239	10,155	8,246	70	1,329	510	90.4
26	10,464	9,913	7,988	119	1,340	466	94.7

資料 福知山市社会福祉協議会

110. 共同募金の配分状況

区分 年度	総 額	配 分 額		
		(A 配 分) 広域社会福祉施設	(B 配 分) 福知山市社会協議会	民間保育園外
	千円	千円	千円	千円
平成 22 年度	10,622	2,689	7,681	252
23	10,642	2,653	7,740	249
24	10,494	2,596	7,658	240
25	10,278	2,412	7,622	244
26	9,886	2,470	7,175	241

資料 福知山市社会福祉協議会

111. 日赤社費収納実績

区分 年度	目 標 額	収 納 実 績			達 成 率
		総 額	社 費	賛 助 費 金 寄 付 金	
	千円	千円	千円	千円	%
平成 22 年度	8,060	9,319	9,205	114	115.6
23	8,060	9,316	9,203	113	115.6
24	8,000	8,902	8,775	127	111.3
25	8,000	8,691	8,533	158	108.6
26	8,000	8,622	8,312	310	107.8

資料 市社会福祉課

14 保健・衛生

112. 医療施設状況

(各年10月1日現在)

区 分 年 次	総 数		病 院		診 療 所		歯科診療所
	施設数	病床数	施設数	病床数	施設数	病床数	施設数
平成 22 年	129	1,210	6	1,180	84	30	39
23	126	1,205	6	1,180	82	25	38
24	127	1,195	6	1,170	83	25	38
25	125	1,195	6	1,170	82	25	37
26	126	1,195	6	1,170	82	25	38

(医療施設動態調査)

資料 京都市中丹西保健所

113. 医療従事者数

(各年12月31日現在)

区 分 年 次	総 数	医 師	歯 科 医 師	薬 剤 師	保 健 師	助 産 師	看護師・ 准看護師
平成 22 年	1,407	170	45	142	46	18	986
24	1,442	178	47	154	49	22	992
26	1,539	195	44	158	53	24	1,065

(注) 医師・歯科医師・薬剤師調査及び保健師・助産師・看護師業務
従事者届の保健所受付件数を計上した数値。

資料 京都市中丹西保健所

114. 予防接種実施状況

区 分 年 度	定 期 予 防 接 種								定期接種 (B類疾病)
	三種混合 (ジフテリア 百日ぜき 破傷風)	4種混合 (ジフテリア 百日ぜき 破傷風 不活化ポリオ)	ジフテリア 破傷風	急 性 灰 白 髄 炎	MR (麻しん 風しん 混合)	麻 し ん	風 し ん	日本脳炎	高 齢 者 インフルエンザ*
平成 22 年度	3,060	—	650	1,451	2,879	—	—	4,852	12,884
23	3,415	—	659	1,284	2,833	—	1	5,641	11,921
24	2,524	782	586	3,298	2,801	—	2	3,797	11,866
25	788	2,621	680	1,030	1,450	—	—	3,895	12,284
26	83	3,006	639	346	1,505	—	—	3,028	12,902

区 分 年 度	定 期 予 防 接 種			任 意 予 防 接 種			
	子宮頸がん 予防 ワクチン	ヒブワクチン	小児用 肺炎球菌 ワクチン	子宮頸がん 予防 ワクチン	ヒブワクチン	小児用 肺炎球菌 ワクチン	障害のある人の インフルエンザ*
平成 23 年度	—	—	—	3,926	3,468	4,235	—
24	—	—	—	1,069	3,299	3,400	—
25	256	3,485	3,294	—	—	—	522
26	5	3,006	2,977	—	—	—	556

資料 市健康推進室

(注) 平成20年度より「MR(麻しん風しん混合)」第3期・第4期開始。(20~24年度の5年間の時限措置)

(注) 平成22年度より3歳児に対する「日本脳炎」初回接種再開、平成22年8月27日予防接種実施規則一部改正により平成17年5月から接種を差控えていた者への救済措置開始(9~13歳未満の第1期末接種回数分を定期接種として実施)。平成23年5月20日予防接種施行令一部改正により、救済措置者(平成7年6月1日~平成19年4月1日生)に対して、20歳を期限として定期接種となる。

(注) 「子宮頸がん予防ワクチン」は平成23年1月より開始。

(注) 「ヒブワクチン」、「小児用肺炎球菌ワクチン」は平成23年3月より開始。

(注) 急性灰白髄炎(ポリオ)予防接種は、平成24年9月より集団接種(生ポリオワクチン)から個別接種(不活化ポリオワクチン)に切り替わり、接種回数も2回から4回となる。

(注) 平成25年度より「子宮頸がん予防ワクチン」「ヒブワクチン」「小児用肺炎球菌ワクチン」定期接種となる。

115. 結核検診実施状況

年度	区分	B C G 予防接種	レントゲン撮影	
			間接撮影	精密検査
平成 22 年度		人 742	人 1,547	人 68
23		783	1,467	79
24		741	1,484	80
25		677	1,533	58
26		748	1,539	13

資料 市健康推進室

(注) BCG 予防接種は、結核予防法の廃止に伴い、平成19年4月1日から予防接種法に基づき実施。

116. 母子保健事業実施状況

年度	区分	母子健康手帳交付	妊婦健診		妊婦歯科健診		4か月児健診		10か月児健診		1歳6か月児健診		3歳児健診		母子健康相談	
			実人員	延人員	受診者数	回数	受診者数	回数	受診者数	回数	受診者数	回数	受診者数	回数	受診者数	回数
平成 22 年度		862	1,216	9,410	357	24	736	24	745	24	724	24	693	297	4,588	
23		822	1,232	9,360	331	24	789	24	766	24	741	24	734	209	4,779	
24		860	1,214	9,493	362	24	771	24	770	24	809	24	712	225	4,470	
25		861	1,251	9,693	384	24	795	24	744	24	749	24	749	215	4,598	
26		810	1,195	8,856	313	24	700	24	782	24	739	24	766	183	4,640	

年度	区分	離乳教室		食育教室		パパママ学級		むし歯予防教室		訪問指導		妊産婦等栄養強化事業		子育て支援事業	不妊治療費助成事業
		回数	参加者数	回数	参加親子組数	回数	参加者数	回数	参加者数	実人員	延人員	支給実人員	支給本数	参加親子組数	交付件数
平成 22 年度		18	279	7	98	12	305	24	650	1,392	1,885	47	6,495	1,858	139
23		18	252	12	145	12	317	24	591	1,482	1,936	65	10,086	1,483	149
24		18	401	16	356	12	370	24	634	1,494	2,009	56	8,557	1,468	222
25		18	450	15	316	12	395	24	650	1,647	2,187	46	6,072	1,500	246
26		18	357	13	304	12	295	24	638	1,596	1,987	39	5,037	1,218	297

(注) 妊産婦等栄養強化事業は、平成19年度「妊産婦のための食生活指針」に

資料 市健康推進室

準じて支給量変更（1日牛乳2本→1本、粉ミルク約60g→30g）。

117. 成人保健事業及びその他の事業実施状況

区分 年度	健康 手帳 交付	健康教育		健康相談		基本健康診査	胃がん 検診	子宮がん 検診	肺がん 検診	乳がん 検診	大腸がん 検診
		回数	参加者数	回数	参加者数	受診者数	受診者数	受診者数	受診者数	受診者数	受診者数
平成 22 年度	305	459	9,122	770	10,330	—	850 (132)	3,534	2,373	1,833	2,373
23	298	488	7,315	653	8,644	—	853 (160)	3,268	2,244	1,641	2,935
24	462	483	7,315	669	6,732	—	924 (159)	3,064	2,251	1,639	3,076
25	211	475	6,940	607	6,088	—	1,065 (321)	3,168	2,268	1,765	3,388
26	321	470	6,869	602	5,879	—	1,069 (345)	3,534	2,267	1,960	3,370

区分 年度	前立腺 がん 検診	肝炎ウイルス 検診	機能訓練			訪問指導		保健対策 推進事業 健康づくり 推進事業	健康診査			
			回数	参加者数		実人員	延人員		生活習慣 病予防健 診(*1)	特定 健診 (*2)	後期高 齢者健 診(*3)	無保険 者健診 (*4)
				受診者数	受診者数							
平成 22 年度	1,310	—	167	60	1,743	330	505	2,263	115	2,665	1,438	15
23	1,447	—	156	59	1,512	460	613	2,748	158	2,880	1,426	17
24	1,600	—	28	14	196	647	817	1,531	160	3,005	1,828	14
25	1,696	—	38	12	167	552	724	166	158	3,027	2,037	30
26	1,660	—	37	16	236	289	366	655	143	3,219	1,815	21

(注) () 内は血液検査法再掲。

資料 市健康推進室

(注) 機能訓練は、平成24年度より対象者を年齢40歳～65歳未満に限定して実施。

*1 生活習慣病予防健診：健康増進法に基づく30歳代対象の健診。

*2 特定健診：高齢者の医療の確保に関する法律に基づく40歳から74歳までの国保加入者。

*3 後期高齢者健診：75歳以上対象の健診。

*4 無保険者健診：健康増進法に基づく無保険者対象の健診。

118. 市民病院利用状況

区分 年度	入院患者数延数	1日平均患者数	外来患者数延数	1日平均患者数
平成 22 年度	人 107,287	人 293.9	人 210,121	人 864.7
23	108,054	295.2	218,636	896.0
24	107,795	295.3	225,366	919.9
25	108,152	296.3	228,357	935.9
26	112,841	309.2	234,066	959.3

資料 市立福知山市民病院

119. 市民病院の従事者数

(平成27年4月1日現在)

	総数	医師 (うち研修医)	看護師	薬剤師	放射線技師	事務職員	その他の職員
	人	人	人	人	人	人	人
市民病院	714	90 (11)	374	17	19	61	153
大江分院	78	4	40	2	1	13	18
合計	792	94 (11)	414	19	20	74	171

(注) 臨時職員を含む。

資料 市立福知山市民病院

(注) 看護師には助産師・准看護師を含む。

(注) 平成27年4月1日より、国民健康保険新大江病院が市立福知山市民病院大江分院として運用開始。

120. 市民病院の診療患者数

(平成26年度)

診療科	総数	入院患者	外来患者
	人	人	人
総数	346,907	112,841	234,066
(内科系)	(127,817)	(52,714)	(75,103)
内科	108,243	33,140	75,103
呼吸器内科	248	248	-
消化器内科	13,061	13,061	-
循環器内科	6,265	6,265	-
精神神経科	7,324	-	7,324
神経内科	3,974	-	3,974
小児科	21,131	3,403	17,728
外科	20,793	7,071	13,722
整形外科	37,220	12,990	24,230
形成外科	1,883	644	1,239
脳神経外科	9,603	3,574	6,029
心臓血管外科	293	-	293
小児外科	1,531	184	1,347
皮膚科	14,940	2,279	12,661
泌尿器科	27,967	3,482	24,485
産婦人科	20,862	6,557	14,305
眼科	15,933	1,814	14,119
耳鼻いんこう科	14,628	2,287	12,341
リハビリテーション科	15,845	15,842	3
放射線科	5,163	-	5,163

(注) 内科系は内科、呼吸器内科、消化器内科、循環器内科をさす。

資料 市立福知山市民病院

121. 主要死因別死亡者数

年次	区分	総数	悪性新生物	脳血管疾患	心疾患	肺炎	腎不全	肝疾患	糖尿病	高血圧性疾患	老衰	不慮の事故	自殺	その他
平成 26 年	総数	1001	248	86	183	88	20	9	12	1	93	26	17	218
	男	498	139	39	81	47	12	6	9	-	21	17	11	116
	女	503	109	47	102	41	8	3	3	1	72	9	6	102

資料 京都府中丹西保健所

122. 年令別死亡者数

年次	区分	総数		0才		1～4		5～9		10～14		15～19		20～24		
		計	男	女	男	女	男	女	男	女	男	女	男	女	男	女
平成 22 年		935	480	455	1	2	-	-	-	-	1	1	1	-	1	1
23		924	475	449	-	-	-	1	-	-	-	-	-	-	-	-
24		957	473	484	3	1	-	1	-	-	-	1	-	-	1	1
25		944	485	459	2	2	-	1	-	-	1	-	-	-	2	-
26		1,001	498	503	-	-	1	-	-	1	-	1	1	-	2	-

年次	区分	25～29		30～34		35～39		40～44		45～49		50～54		55～59		60～64	
		男	女	男	女	男	女	男	女	男	女	男	女	男	女	男	女
平成 22 年		3	2	2	-	-	1	3	2	6	1	12	1	24	8	24	15
23		-	1	2	-	2	1	4	2	7	1	7	2	13	2	35	8
24		1	1	1	1	7	3	4	-	6	5	12	9	9	4	34	17
25		2	-	4	-	4	-	4	3	10	1	9	4	15	6	20	12
26		1	-	4	2	2	3	3	3	5	4	9	4	16	3	25	8

年次	区分	65～69		70～74		75～79		80～84		85～89		90～94		95～99		100歳以上	
		男	女	男	女	男	女	男	女	男	女	男	女	男	女	男	女
平成 22 年		38	22	44	20	74	42	115	73	75	105	33	84	20	61	3	14
23		30	19	37	24	75	47	113	83	82	83	46	99	20	59	2	17
24		27	15	49	30	78	50	98	66	79	100	45	99	18	57	1	23
25		30	17	41	28	79	40	109	55	107	127	38	88	8	54	-	21
26		32	14	45	15	65	51	101	83	111	117	47	113	26	66	2	15

資料 京都府中丹西保健所

123. 献血状況

年度	区分	受付数	採血者数				不採血者数
			200ml	400ml	成分	計	
		人	人	人	人	人	人
平成 22 年度		4,979	2	4,223	—	4,225	754
	23	5,368	5	4,626	—	4,631	737
	24	5,292	4	4,520	—	4,524	768
	25	4,859	5	4,160	—	4,165	694
	26	4,381	2	3,745	—	3,747	634

資料 市健康推進室

124. 休日急患診療所の利用状況

年度	区分	来院患者数	年齢別		
			0～5歳	6～15歳	16歳以上
		人	人	人	人
平成 22 年度		1,458	581	240	637
	23	1,610	591	371	648
	24	1,466	513	315	638
	25	1,464	508	302	654
	26	1,632	492	362	778

資料 市健康推進室

125. 公害苦情受理・処理状況

年度	区分	総数	大気汚染	水質汚濁	騒音・振動	悪臭	その他
	処理件数	61	23	5	7	10	16
23	受理件数	37	9	3	5	8	12
	処理件数	37	9	3	5	8	12
24	受理件数	54	33	7	8	5	1
	処理件数	54	33	7	8	5	1
25	受理件数	46	26	11	4	3	2
	処理件数	46	26	11	4	3	2
26	受理件数	47	23	12	5	4	3
	処理件数	47	23	12	5	4	3

資料 市環境政策室

126. し尿の収集状況

年度	区分	総世帯数	総人口	従量制収集量
平成 22 年度		34,781	81,850	3,109
23		35,053	81,742	2,969
24		35,326	81,561	2,795
25		35,541	81,170	2,796
26		35,672	80,651	2,624

(注) 総世帯数、総人口は市全体の各年12月末現在。

資料 市生活交通課

127. ごみの収集及び処理状況

年度	区分	総世帯数	総人口	収集世帯数	収集人口	処 理 量		
						合計	焼却量	埋立量
						t	t	t
平成 22 年度		34,738	81,407	34,738	81,407	28,578	18,184	10,394
23		35,072	81,391	35,072	81,391	29,175	18,600	10,575
24		35,252	81,034	35,252	81,034	29,725	18,388	11,337
25		35,506	80,760	35,506	80,760	33,381	19,794	13,587
26		35,544	80,038	35,544	80,038	35,979	20,138	15,841

(注) 総世帯数、総人口は市全体の各年度3月末現在。

資料 市環境政策室

128. 火葬場使用状況

年次	区分	総数	大人	小人	妊娠4か月以上の胎児	身体の一部等	改葬	胞衣物
平成 22 年		969	926	3	25	15	—	—
23		954	921	1	22	9	1	—
24		1,008	962	7	33	6	—	—
25		973	935	6	24	5	3	—
26		1,022	989	2	26	5	—	—

資料 市生活交通課

129. 食肉センター使用状況

年度	区分	総 数	成 牛	子 牛	豚	そ の 他
				(1か月以上)		
平成 22 年度		頭 582	頭 569	頭 1	頭 4	頭 8
23		862	837	22	—	3
24		822	809	12	—	1
25		656	650	3	—	3
26		708	701	6	—	1

資料 市農業振興課

130. 狂犬病の予防状況

年次	区分	登 録 頭 数	予 防 注 射 数	公 告 頭 数
			実 施 頭 数	
平成 22 年度		頭 4,406	頭 3,643	頭 7
23		4,428	3,614	9
24		4,377	3,530	14
25		4,312	3,455	8
26		4,257	3,378	14

資料 市生活交通課

131. 不要犬引取数等

年次	区分	不 要 犬 引 取 数	野 犬 捕 獲 数
		頭	頭
平成 22 年度		8	9
23		7	12
24		5	22
25		4	10
26		—	20

資料 京都府中丹西保健所

15 市 民 生 活

132. 市内総生産

品 目	年 次	平成20年	平成21年	平成22年	平成23年	平成24年
		百万円	百万円	百万円	百万円	百万円
市内総生産		353,562	331,840	314,803	342,460	336,627
1. 産業		293,757	270,005	265,287	292,108	285,407
農林水産業		2,655	2,189	2,591	2,688	2,779
鉱業及び製造業		91,729	74,822	70,678	87,585	79,140
建設業		19,093	18,154	22,502	19,602	19,199
電気・ガス・水道業		9,818	10,632	12,156	9,763	9,389
卸売・小売業		40,956	39,929	35,860	36,319	36,848
金融・保険業		8,735	5,865	10,267	9,457	8,347
不動産業		36,778	37,110	37,424	48,374	48,744
運輸・通信業		16,283	15,701	19,023	18,357	20,260
サービス業		67,710	65,602	54,787	59,963	60,702
2. 政府サービス生産者		53,780	53,627	40,604	40,344	40,517
3. 非民間非営利サービス生産者		10,130	10,058	7,188	7,521	8,173
小計 (1+2+3)		357,667	333,690	313,079	339,974	334,098
輸入品に課される税・関税		4,122	3,031	3,177	4,029	4,042
(控除) 総資本形成に係る消費税		2,149	1,463	1,453	1,543	1,513
(控除) 帰属利子		6,078	3,417	…	…	…

(きょうとの市町村民経済計算)

資料 市総務課

133. たばこの消費状況

年度	区分	販売店数	消費量(数量)	たばこ税額
			千本	千円
平成 22 年度		95	157,878	587,122
23		89	146,712	666,270
24		82	145,038	655,906
25		73	143,504	727,987
26		65	137,751	706,525

(注) 販売店数は、福知山市たばこ商業協同組合加盟店のみの数値。

資料 市税務課

(注) 消費量(数量)及びたばこ税額は、福知山市たばこ商業協同組合未加盟店も含む数値。

134. 酒類の販売状況

年度	区分	総数	清酒	合成清酒	焼酎	みりん	ビール	果実酒類	ウイスキー類	その他
		千	千	千	千	千	千	千	千	千
平成 21 年度		8,462	706	45	739	113	2,669	106	60	4,024
22		8,387	661	48	690	115	2,559	107	64	4,143
23		8,399	637	52	713	151	2,434	119	64	4,229
24		7,768	601	52	685	141	2,268	121	62	3,838
25		8,268	634	45	745	152	2,366	140	58	4,128

(注) 福知山税務署管内(福知山市・綾部市)の数値である。

資料 国税庁

135. 市民相談の状況

年度	区分	総数	行政相談		一般相談									
			市行政	国府行政	住宅関係	土地関係	登記関係	交通事故	相続関係	離婚関係	金銭貸借	相隣関係	家庭関係	その他
平成 22 年度		819	467	—	10	9	3	6	36	24	29	25	11	199
23		830	530	—	13	15	3	12	30	14	13	30	17	153
24		749	488	—	9	6	1	5	19	14	15	36	12	144
25		780	502	—	4	12	2	6	35	14	10	25	26	144
26		865	602	—	5	14	3	3	43	14	16	24	21	120

資料 市秘書課(市民相談室)

136. 法律相談の状況

年度	区分	総	住宅	土地	登記	交関	相続	離婚	金関	相隣	家庭	そ
		数	関係	関係	関係	通事故係	関係	関係	銭貸借係	関係	関係	の他
平成 22 年度		111	—	3	4	8	17	17	8	4	3	47
23		111	—	5	—	4	21	28	9	3	1	40
24		127	2	8	2	2	24	26	7	4	4	48
25		138	2	11	—	1	25	22	10	—	8	59
26		128	4	11	—	7	12	21	10	5	7	51

資料 市秘書課（市民相談室）

137. 司法書士法律・登記相談の状況

年度	区分	総	住宅	土地	登記	交関	相続	離婚	金関	相隣	家庭	そ
		数	関係	関係	関係	通事故係	関係	関係	銭貸借係	関係	関係	の他
平成 22 年度		109	2	6	16	2	34	8	10	1	—	30
23		69	—	6	22	—	18	1	1	2	—	19
24		65	—	3	16	1	21	2	2	2	2	16
25		77	—	14	9	—	36	1	1	2	1	13
26		102	2	14	8	—	47	2	3	6	1	19

資料 市秘書課（市民相談室）

138. テレビ放送受信契約数

（各年4月1日現在）

年次	区分	総 数		地上契約数	衛星放送契約数
平成 23 年			25,863	17,818	8,045
24			26,010	17,602	8,408
25			26,523	17,602	8,921
26			26,646	17,506	9,140
27			26,833	17,446	9,387

資料 NHK京都放送局

16 教育・文化

139. 市内の学校の現況

(平成27年5月1日現在)

学校種別	学 校 数			園 児 ・ 児 童 ・ 生 徒 ・ 学 生 数						教 員 数 (本務者)	
	総数	公立	私立	総 数	うち私立	男	うち私立	女	うち私立		うち私立
				人	人	人	人	人	人	人	人
総 数	53	42	11	11,409	2,762	6,021	1,473	5,388	1,289	1,019	222
幼 稚 園	5	3	2	528	249	270	124	258	125	40	24
小 学 校	23	23	-	4,319	-	2,187	-	2,132	-	347	-
中 学 校	11	10	1	2,333	107	1,214	60	1,119	47	216	11
高等 学 校	7	4	3	3,711	2,091	2,054	1,095	1,657	996	279	137
短期 大 学	1	-	1	41	41	5	5	36	36	9	9
大 学	1	-	1	156	156	133	133	23	23	3	23
専 修 学 校	3	1	2	113	53	29	15	84	38	18	7
各 種 学 校	1	-	1	65	65	41	41	24	24	11	11
特別支援学校	1	1	-	143	-	88	-	55	-	96	-

(注) 本表には分校(定時制)を含む。

資料 市総務課

140. 幼稚園の状況

(各年5月1日現在)

区分 年次	幼 稚 園 数		園 児 数						教 員 数 (本務者)
	公立	私立	総 数	男	女	3 歳	4 歳	5 歳	
			人	人	人	人	人	人	人
平成 23 年	7	2	427 (253)	193 (112)	234 (141)	87 (87)	150 (83)	190 (83)	47 (8)
24	7	2	416 (245)	194 (114)	222 (131)	73 (73)	158 (89)	185 (83)	43 (20)
25	7	2	442 (269)	212 (125)	230 (144)	101 (101)	139 (84)	202 (84)	44 (23)
26	6	2	433 (263)	224 (129)	209 (134)	84 (84)	177 (101)	172 (78)	39 (24)
27	3	2	528 (249)	270 (124)	258 (125)	150 (75)	189 (77)	189 (97)	40 (24)

(学校基本調査)

資料 市総務課

(注) ()内は私立で再掲。

141. 小学校の状況

(各年5月1日現在)

年次	区分	学校数 (公立)	学級数	児童数			教員数(本務者)		
				総数	男	女	総数	男	女
平成 23 年		27	242	4,611	2,389	2,222	377	151	226
24		27	245	4,558	2,349	2,209	392	156	236
25		25	233	4,512	2,320	2,192	361	145	216
26		25	235	4,402	2,245	2,157	359	138	221
27		23	226	4,319	2,187	2,132	347	134	213

(学校基本調査)

資料 市総務課

142. 中学校の状況

(各年5月1日現在)

年次	区分	学校数		学級数	生徒数			教員数 (本務者)
		公立	私立		総数	男	女	
平成 23 年		9	1	87 (5)	2,410 (139)	1,239 (79)	1,171 (60)	209 (11)
24		9	1	91 (5)	2,415 (139)	1,248 (79)	1,167 (60)	213 (11)
25		9	1	86 (4)	2,346 (122)	1,200 (67)	1,146 (55)	209 (10)
26		9	1	82 (5)	2,396 (136)	1,243 (78)	1,153 (58)	218 (10)
27		10	1	84 (4)	2,333 (107)	1,214 (60)	1,119 (47)	216 (11)

(学校基本調査)

資料 市総務課

(注) () 内は私立で再掲。

143. 高等学校の状況

(各年5月1日現在)

年次	区分	学校数	教員数 (本務者)	生徒数					
				総数	男	女			
平成 23 年		7 (3)	296 (139)	3,644 (1,971)	1,946 (1,028)	1,698 (943)			
24		7 (3)	282 (140)	3,675 (1,970)	1,959 (1,030)	1,716 (940)			
25		7 (3)	280 (134)	3,657 (1,967)	1,968 (1,012)	1,689 (955)			
26		7 (3)	281 (134)	3,666 (2,021)	1,986 (1,042)	1,680 (979)			
27		7 (3)	279 (137)	3,711 (2,091)	2,054 (1,095)	1,657 (996)			
学年別 生徒数		1 年		2 年		3 年		4 年	
		男	女	男	女	男	女	男	女
平成 27 年		748 (418)	563 (329)	636 (331)	564 (349)	666 (346)	526 (318)	4 (-)	4 (-)

(注) 本表には分校(定時制)を含む。

資料 市内各高等学校

(注) () 内は私立で再掲。

144. 高等学校課程別生徒数

(各年5月1日現在)

区分 年次	総 数	普 通		文理科学		農 業		家 政		機械 ^ア ランニング ^グ	
		男	女	男	女	男	女	男	女	男	女
平成 23 年	3,644	1,124	1,083	81	42	50	1	—	37	102	6
24	3,675	1,148	1,052	81	46	48	1	—	36	101	7
25	3,657	1,132	1,038	77	52	45	1	—	31	103	5
26	3,666	1,341	1,394	69	60	37	3	—	23	98	9
27	3,711	1,217	974	67	61	34	2	—	26	95	13
公 立	1,620	383	402	67	61	34	2	—	26	95	13
全 日 制	1,558	383	402	67	61	—	—	—	—	95	13
定 時 制	62	—	—	—	—	34	2	—	26	—	—
私 立	2,091	834	572	—	—	—	—	—	—	—	—

生産システム		電気エネルギー		電子コミュニケーション		情報システム		ビジネス科学		商 業		総 合 学 科	
男	女	男	女	男	女	男	女	男	女	男	女	男	女
102	6	100	7	69	38	54	53	44	74	83	10	137	341
101	7	98	9	62	44	55	53	41	74	69	18	155	369
100	8	107	2	68	39	66	42	37	71	70	15	163	385
99	8	103	5	65	43	69	39	36	75	69	21	168	404
102	6	101	7	72	36	63	43	42	65	66	21	195	403
102	6	101	7	72	36	63	43	42	65	—	—	—	—
102	6	101	7	72	36	63	43	42	65	—	—	—	—
—	—	—	—	—	—	—	—	—	—	—	—	—	—
—	—	—	—	—	—	—	—	—	—	66	21	195	403

(注) 本表には分校(定時制)を含む。

資料 市内各高等学校

145. 高等学校(私立)の出身地別在学者数

(平成27年5月1日現在)

出身地 学 年	総 数	福 知 山 市	京 都 府 (福知山市を除く)	兵 庫 県	大 阪 府	そ の 他
総 数	2,091	701	682	528	99	81
1 年	747	267	252	167	39	22
2 年	680	212	226	188	30	24
3 年	664	222	204	173	30	35

資料 市内各高等学校

146. 大学の状況

(平成27年5月1日現在)

学年	区分	学 生 数			教 員 数
		総 数	男	女	
総 数		156	133	23	23 (9)
1 年		36	29	7	
2 年		30	28	2	
3 年		39	35	4	
4 年		51	41	10	

(注) 教員数は兼務者を含む。() 内に兼務者を再掲。

資料 成美大学

147. 大学の出身地別在学者数

(平成27年5月1日現在)

学年	出身地	総	福	京	大	兵	滋	福	岡	そ	海
		数	知	都	阪	庫	賀	井	山	の	外
総 数		156	37	11	12	8	4	3	10	51	20
1 年		36	6	3	1	3	3	—	—	10	10
2 年		30	5	4	4	—	1	2	2	11	1
3 年		39	11	3	4	2	—	—	5	13	1
4 年		51	15	1	3	3	—	1	3	17	8

(注) 出身地は出身高校所在地で算出。

資料 成美大学

148. 短期大学の状況

(平成27年5月1日現在)

学年	区分	学 生 数			教 員 数
		総 数	男	女	
総 数		41	5	36	9 (8)
1 年		17	4	13	
2 年		24	1	23	

(注) 教員数は兼務者を含む。() 内に兼務者を再掲。

資料 成美大学短期大学部

149. 短期大学の出身地別在学者数

(平成27年5月1日現在)

出身地 学年	総	福	京	大	兵	鳥	その
	数	知	都	阪	庫	取	他の
	人	市	府	府	県	県	府
総 数	41	8	23	1	6	—	3
1 年	17	2	9	1	3	—	2
2 年	24	6	14	—	3	—	1

(注) 出身地は出身高校所在地で算出。

150. 特別支援学校の状況

(平成27年5月1日現在)

区分 学年	総 数			小 学 部		中 学 部		高 等 部		教員数
	総数	男	女	男	女	男	女	男	女	
	人	人	人	人	人	人	人	人	人	人
総 数	143	88	55	22	18	24	12	42	25	96 (9)

(注) 教員数は兼務者を含む。() 内に兼務者を再掲。

資料 京都府立中丹支援学校

151. 児童・生徒の体位

(平成26年度)

区 分			身 長		体 重		座 高	
			男	女	男	女	男	女
			cm	cm	kg	kg	cm	cm
小 学 生	6 歳	本 市	115.8	115.1	20.8	20.5	64.3	64.0
		府	116.6	115.3	21.1	20.4	65.0	64.3
		全 国	116.5	115.5	21.3	20.8	64.8	64.4
	7 歳	本 市	121.9	121.4	23.8	23.4	67.2	67.2
		府	122.8	121.7	23.8	23.2	67.8	67.4
		全 国	122.4	121.5	24.0	23.4	67.6	67.2
	8 歳	本 市	127.7	126.9	26.7	26.1	69.5	69.4
		府	127.5	126.9	26.3	25.7	70.0	69.6
		全 国	128.0	127.4	27.0	26.4	70.2	69.9
	9 歳	本 市	133.1	133.0	29.8	29.6	71.8	72.0
		府	133.6	133.4	30.1	29.4	72.7	72.6
		全 国	133.6	133.4	30.4	29.8	72.6	72.6
10 歳	本 市	138.6	139.7	33.3	33.9	74.4	75.4	
	府	139.3	139.4	33.3	33.3	74.7	75.5	
	全 国	138.9	140.1	34.0	34.0	74.9	75.8	
11 歳	本 市	144.5	145.9	38.2	37.8	77.0	78.4	
	府	145.2	147.2	37.9	38.8	77.5	79.4	
	全 国	145.1	146.8	38.4	39.0	77.6	79.3	
中 学 生	12 歳	本 市	151.6	151.4	43.2	43.5	80.9	81.7
		府	152.0	151.5	43.1	41.7	81.2	82.1
		全 国	152.5	151.8	44.0	43.6	81.3	82.1
	13 歳	本 市	158.2	154.2	47.6	47.5	84.3	83.5
		府	159.7	155.2	48.4	46.1	84.9	84.2
		全 国	159.7	154.8	48.8	47.2	84.9	83.8
	14 歳	本 市	164.8	155.8	53.9	49.2	88.2	84.4
		府	165.9	157.0	53.6	49.3	88.6	85.4
		全 国	165.1	156.4	53.9	50.0	88.1	84.9

資料 市教育委員会学校教育課

152. 児童・生徒の疾病状況

(平成26年度)

種 別		小 学 生				中 学 生				
		合 計	男	女	受検者	合 計	男	女	受検者	
眼	裸 眼 視 力	1.0以上	3,246	1,740	1,506	4,383	1,151	649	502	2,238
		0.7~0.9	325	141	184		219	108	111	
		0.3~0.6	546	232	314		304	156	148	
		0.2以下	266	120	146		564	227	337	
	伝 染 性 眼 疾 患	3	3	0	4,337	—	—	—	2,171	
	そ の 他 の 眼 疾 異 常	320	184	136		194	101	93		
耳 鼻 咽 頭	両 耳 難 聴	15	9	6	4,383	6	3	3	2,238	
	中 耳 炎	25	18	7	4,327	—	—	—	2,169	
	そ の 他 の 耳 疾 異 常	322	159	163		79	55	24		
	慢 性 副 鼻 腔 炎	27	17	10		3	2	1		
	へ ん と う 線 肥 大	8	4	4		7	5	2		
	鼻 い ん 頭 炎	361	217	144		46	30	16		
	そ の 他 の 鼻 い ん 頭 疾 患 異 常	98	58	40		2	2	0		
歯	う 歯	処置完了者	1,371	727	644	4,392	351	182	169	2,259
		未処理歯のある者	796	465	331		121	71	50	
	そ の 他 の 歯 疾 及 び 口 腔 の 疾 病 異 常	349	170	179	138		83	55		
内 科 的 疾 患	脊 柱 ・ 胸 部 異 常	38	14	24	4,377	20	6	14	2,151	
	心 臓 疾 患	59	28	31		11	4	7		
	喘 息	272	183	89		60	39	21		
	腎 臓 疾 患	0	0	0		2	1	1		
尿 検 査 (タ ン 白 検 出)		35	13	22	4,464	66	45	21	2,320	
寄 生 虫 卵 保 有		20	12	8	4,397					

資料 市教育委員会学校教育課

153. 市立図書館の状況

(平成26年度末現在)

図書館数 (うち分館)	所 蔵 資 料 数						
	総 数	総 記	哲 学	歴 史	社 会 科 学	自 然 科 学	技 術
4 (3)	256,701	5,147	6,384	17,341	22,700	17,391	15,927

所 蔵 資 料 数							
産 業	芸 術	言 語	文 学	参 考 郷土資料	絵 本 紙 芝 居	雑 誌	視 聴 覚 資 料
6,759	16,703	3,326	87,921	7,326	40,725	5,201	3,850

資料 市立図書館

154. 図書等貸出数

(平成26年度)

総 数	一 般 書	児 童 書	雑 誌	視 聴 覚 資 料
497,529	190,221	276,309	16,419	14,580

(注) 移動図書館及び団体貸出を含む。

資料 市立図書館

155. 厚生会館利用状況

年次	区分	開 館 日 数	使 用 件 数	利 用 人 員	1日平均利用人員
		日	件	人	人
平成 22 年		359	784	70,939	197.6
23		359	880	74,938	208.7
24		360	851	73,094	203.6
25		359	839	74,520	207.6
26		359	1,507	79,478	221.4

資料 市まちづくり推進課

156. 市民会館・中央公民館利用状況

年次	区分	市民会館・市民交流プラザふくちやま		中 央 公 民 館	
		開 館 日 数	利 用 人 員	開 館 日 数	利 用 人 員
		日	人	日	人
平成 22 年		359	64,825	359	32,606
23		359	61,781	359	32,881
24		359	63,254	359	33,366
25		359	63,201	359	29,867
26		354	92,242	354	41,444

(注) 平成25年までの数値は、市民会館の会館日数と利用人員の数値。

資料 中央公民館

(注) 平成26年の数値は、市民会館と市民交流プラザふくちやまの開館日数と利用人員をそれぞれ足した数値。

157. 福知山鉄道館ポッポランド利用状況

年次	区分	利 用 人 員	月間平均利用人員
		人	人
平成 22 年		11,956	996
23		10,372	864
24		10,450	870
25		10,339	861
26		12,165	1,013

資料 市商工振興課

158. 新町文化センター利用状況

年次	区分	開 館 日 数	使 用 件 数	利 用 人 員	1日平均利用人員
		日	件	人	人
平成 22 年		292	302	3,338	11.4
23		290	455	4,567	15.7
24		291	555	5,569	19.1
25		290	584	5,414	18.7
26		285	553	5,151	18.1

資料 市まちづくり推進課

159. 郷土資料館(産業館)利用状況

年次	区分	開 館 日 数	入 館 者 数			
			延 人 員	1日平均人員	団 体	団 体 人 員
		日	人	人	団体	人
平成 22 年		308	31,554	102.4	29	1,636
23		307	31,372	102.1	20	929
24		313	33,560	107.2	43	2,040
25		308	35,351	114.8	52	2,619
26		308	36,289	117.8	53	2,418

資料 市まちづくり推進課

160. 佐藤太清記念美術館利用状況

年次	区分	開 館 日 数	入 館 者 数			
			延 人 員	1日平均人員	団 体	団 体 人 員
		日	人	人	団体	人
平成 22 年		296	5,567	18.8	5	188
23		299	5,943	19.8	—	—
24		302	6,565	21.7	—	—
25		299	6,086	20.4	1	45
26		294	10,644	36.2	—	—

資料 市まちづくり推進課

161. 丹波生活衣館利用状況

年次	区分 開館日数	入館者数			施設利用件数
		延人員	1日平均人員	団体数	
平成 22 年	日	人	人	団体	件
	297	12,942	43.6	18	116
23	296	8,618	29.1	27	102
24	295	9,046	30.6	25	91
25	303	9,537	31.5	33	104
26	294	8,756	29.8	43	118

資料 市まちづくり推進課

162. 芦田均記念館利用状況

年次	区分 開館日数	入館者数			施設利用件数
		延人員	1日平均人員	団体数	
平成 22 年	日	人	人	団体	件
	308	3,497	11.3	22	35
23	307	2,613	8.5	9	38
24	306	2,241	7.3	5	31
25	311	2,865	9.2	18	23
26	307	2,867	9.3	18	36

資料 市まちづくり推進課

163. 治水記念館利用状況

年次	区分 開館日数	入館者数			
		延人員	1日平均人員	団体	団体人員
平成 22 年	日	人	人	団体	人
	305	6,605	21.7	40	1,021
23	306	5,058	16.5	31	891
24	306	4,312	14.1	27	909
25	288	2,866	10.0	18	599
26	303	2,434	8.0	33	1,020

資料 市まちづくり推進課

164. 児童科学館利用状況

年次	区分 開館日数	入館者数		
		総数	4歳~中学生	大人
平成 22 年	日	人	人	人
	310	28,365	15,226	13,139
23	309	31,182	15,525	15,657
24	309	30,783	15,909	14,874
25	308	31,087	15,619	15,468
26	309	33,501	16,833	16,668

(注) 共通入場券による入館を含む。

資料 市都市計画課

165. 川口地域公民館・体育館利用状況

区分 年次	開館日数	公民館 利用者数	体育館 利用者数	1日平均 利用人員
	日	人	人	人
平成 22 年	293	3,472	1,153	15.8
23	293	3,276	2,068	18.2
24	295	2,609	3,728	21.5
25	293	2,350	3,749	20.8
26	297	3,072	2,820	19.8

資料 中央公民館

166. 日新地域公民館・体育館利用状況

区分 年次	開館日数	公民館 利用者数	体育館 利用者数	1日平均 利用人員
	日	人	人	人
平成 22 年	293	9,187	8,429	60.1
23	293	8,755	8,043	57.3
24	295	10,020	9,080	64.7
25	293	8,224	6,099	48.9
26	297	8,225	10,528	63.1

資料 中央公民館

167. 北陵地域公民館・体育館利用状況

区分 年次	開館日数	公民館 利用者数	体育館 利用者数	1日平均 利用人員
	日	人	人	人
平成 22 年	293	4,274	4,859	31.2
23	293	3,889	3,589	25.5
24	295	3,642	2,677	21.4
25	293	3,992	2,888	23.5
26	295	4,449	2,702	24.2

資料 中央公民館

168. 六人部地域公民館・体育館利用状況

区分 年次	開館日数	公民館 利用者数	体育館 利用者数	1日平均 利用人員
	日	人	人	人
平成 22 年	293	7,170	6,103	45.3
23	292	8,739	6,330	51.6
24	294	8,809	5,741	49.5
25	293	8,532	5,153	46.7
26	297	8,639	5,496	47.6

資料 中央公民館

169. 成和地域公民館・体育館利用状況

年次	区分	開館日数	公民館 利用者数	体育館 利用者数	1日平均 利用人員
		日	人	人	人
平成 22 年		291	5,900	6,926	44.1
23		293	7,306	8,764	54.8
24		295	7,851	9,456	58.7
25		293	8,531	7,719	55.5
26		297	8,005	9,024	57.3

資料 中央公民館

170. 桃映地域体育館利用状況

年次	区分	開館日数	利用者数	1日平均 利用人員
		日	人	人
平成 22 年		292	9,398	32.2
23		293	9,838	33.5
24		295	9,093	30.9
25		292	9,438	32.3
26		296	8,985	30.4

資料 中央公民館

171. 三和地域公民館利用状況

年次	区分	開館日数	利用者数	1日平均 利用人員
		日	人	人
平成 22 年		359	6,778	18.9
23		359	6,610	18.4
24		360	7,242	20.1
25		359	8,356	23.3
26		359	7,852	21.9

資料 中央公民館

172. 夜久野ふれあいプラザ利用状況

年次	区分	開館日数	利用者数	1日平均 利用人員
		日	人	人
平成 22 年		262	14,551	55.5
23		298	15,970	53.6
24		288	18,247	63.4
25		324	14,636	45.2
26		285	15,030	52.7

資料 市教育委員会生涯学習課

173. 大江地域公民館利用状況

年次	区分	開館日数	利用者数	1日平均 利用人員
		日	人	人
平成 22 年		359	13,620	37.9
23		359	16,153	44.9
24		308	5,587	18.1
25		293	3,474	11.9
26		297	4,162	14.0

資料 中央公民館

174. 温水プール利用状況

年次	区分	利用者数		
		総数	一般	スイミングスクール
		人	人	人
平成 22 年		75,660	14,181	61,479
23		64,381	12,580	51,801
24		78,003	13,745	64,258
25		79,738	14,608	65,130
26		80,366	13,103	67,263

資料 市スポーツ振興課

175. 市民運動場利用状況

年次	施設	利用者数				
		市民体育館	野球場	庭球場	弓道場	猪崎河川敷運動広場
		人	人	人	人	人
平成 22 年		43,275	21,251	12,384	4,249	34,304
23		45,299	24,098	10,727	4,684	26,881
24		41,105	23,077	7,508	5,446	30,777
25		44,107	20,182	10,604	5,512	19,656
26		34,587	19,110	9,602	4,550	14,434

資料 市スポーツ振興課

176. 武道館利用状況

年次	区分	利用 者 数		
		総 数	剣 道 場	柔 道 場
平成 22 年		56,342	39,529	16,813
23		50,554	32,115	18,439
24		50,183	33,763	16,420
25		49,952	32,553	17,399
26		40,719	22,844	17,875

資料 市都市計画課

177. 三段池公園総合体育館・三段池公園テニスコート利用状況

年次	区分	総 合 体 育 館			テ ニ ス コ ー ト		
		開 館 日 数	利 用 者 数	1 日 平 均 利 用 人 員	開 館 日 数	利 用 者 数	1 日 平 均 利 用 人 員
平成 22 年		308	157,412	511.1	308	13,361	43.4
23		307	154,752	504.0	307	15,756	51.3
24		307	171,494	558.6	307	12,557	40.9
25		306	69,209	226.2	306	12,042	39.4
26		307	161,329	525.5	307	13,362	43.5

資料 市都市計画課

178. 福知山市動物園の入園状況

年次	区分	開 館 日 数	入 園 者 数		
			総 数	4歳～中学生	大 人
平成 22 年		310	170,016	37,658	132,358
23		309	111,276	29,622	81,654
24		309	74,956	22,558	52,398
25		308	66,709	20,899	45,810
26		309	73,785	22,983	50,802

(注) 共通入場券による入園を含む。

資料 市都市計画課

179. 福知山市都市緑化植物園の入園状況

年次	区分	開 館 日 数	入 園 者 数		
			総 数	4歳～中学生	大 人
平成 22 年		310	8,299	1,775	6,524
23		309	9,054	2,662	6,392
24		309	6,828	1,987	4,841
25		308	5,676	1,817	3,859
26		309	7,848	2,386	5,462

(注) 共通入場券による入園を含む。

資料 市都市計画課

180. やくの木と漆の館利用状況

年次	入館者数
	人
平成 22	1,303
23	1,311
24	1,281
25	1,285
26	1,270

資料 夜久野支所

181. 夜久野町化石・郷土資料館利用状況

年次	入館者数
	人
平成 22 年	1,011
23	1,219
24	1,204
25	1,020
26	644

資料 市教育委員会生涯学習課

182. 日本の鬼の交流博物館利用状況

年次	入館者数
	人
平成 22 年	9,451
23	10,587
24	7,817
25	7,903
26	7,651

資料 市教育委員会生涯学習課

183. 大江山鬼瓦工房利用状況

年次	入館者数
	人
平成 22 年	199
23	382
24	349
25	274
26	363

資料 大江支所

184. 和紙伝承館利用状況

年次	入館者数
	人
平成 22 年	938
23	964
24	901
25	1,228
26	1,177

資料 大江支所

185. 大雲記念館利用状況

年次	入館者数
	人
平成 22 年	710
23	664
24	693
25	770
26	741

資料 大江支所

186. 大雲塾舎利用状況

年次	入館者数
	人
平成 22 年	8,943
23	11,063
24	9,354
25	9,132
26	9,351

資料 大江支所

187. 文化財の状況
(平成27年4月1日現在)

区 分	総 数	建 造 物	絵 画	彫 刻	工 芸 品	書 籍	典 籍	古 文 書	無 形	無 形 民 俗 財	有 形 民 俗 財	文 化 財	史 跡	天 然 物	記 念 物	環 境 区	保 全 地 区	考 古 資 料	記 念 物	文 化 的 景 観	ふ る さ と	文 化 財 の 森
総 数	216	38	33	43	20	2	4	16	1	12	4	6	23	5	5	5	1	2	1			
重 要 文 化 財	5	1	2	1	-	-	-	-	-	-	-	-	-	-	-	1	-	-	-			
国 登 録 文 化 財	4	3	-	-	-	-	-	-	-	-	-	-	-	-	-	-	1	-	-			
国 設 定	1	-	-	-	-	-	-	-	-	-	-	-	-	-	-	-	-	-	-			1
府 指 定 文 化 財	28	5	6	1	2	-	2	4	1	1	1	2	2	-	1	-	-	-				
府 登 録 文 化 財	(12)	(4)	-	(1)	(2)	-	-	-	-	(5)	-	-	-	-	-	-	-	-	-			
府 決 定 文 化 財	5	-	-	-	-	-	-	-	-	-	-	-	-	5	-	-	-	-	-			
府 選 定	2	-	-	-	-	-	-	-	-	-	-	-	-	-	-	-	-	-	2			
市 指 定 文 化 財	139	19	24	34	8	2	2	9	-	11	2	4	21	-	3	-	-	-				
市 重 要 資 料	32	10	1	7	10	-	-	3	-	-	1	-	-	-	-	-	-	-				

(注) () 内は市指定文化財のうち府登録文化財のもの。

資料 市教育委員会生涯学習課

17 司法・警察・消防

188. 刑事事件処理状況（福知山簡易裁判所扱）

年次	区分	受 理			既 済	未 済
		総 数	旧 受	新 受		
		人	人	人	人	人
	(通常)					
平成 22 年		1	—	1	—	1
23		1	1	—	1	—
24		—	—	—	—	—
25		—	—	—	—	—
26		1	—	1	1	—
	(略式事件)					
平成 22 年		575	4	571	559	16
23		568	16	552	568	—
24		453	—	453	443	10
25		425	10	415	420	5
26		350	5	345	350	—

(注) (通常)とは、通常第一審事件。

資料 京都地方裁判所

189. 民事事件処理状況（福知山簡易裁判所扱）

年次	区分	受 理			既 済	未 済
		総 数	旧 受	新 受		
		件	件	件	件	件
	(訴 訟)					
平成 22 年		464	128	336	405	59
23		376	59	317	316	60
24		230	60	170	184	46
25		190	46	144	160	30
26		156	30	126	127	29
	(調 停)					
平成 22 年		38	7	31	30	8
23		45	8	37	37	8
24		39	8	31	31	8
25		34	8	26	27	7
26		43	7	36	36	7

(注) (訴訟)は、通常訴訟、手形・小切手訴訟、少額訴訟の総数。

資料 京都地方裁判所

190. 刑事事件処理状況（京都地方裁判所福知山支部扱）

年次	区分	受 理			既 済	未 済
		総 数	旧 受	新 受		
		人	人	人	人	人
平成 22 年		147	40	107	106	41
23		119	41	78	90	29
24		122	29	93	95	27
25		87	27	60	69	18
26		81	18	63	61	20

（注）数値は、通常第一審事件の数。

資料 京都地方裁判所

191. 民事事件処理状況（京都地方裁判所福知山支部扱）

年次	区分	受 理			既 済	未 済
		総 数	旧 受	新 受		
		件	件	件	件	件
平成 22 年		608	241	367	414	194
23		573	194	379	363	210
24		502	210	292	318	184
25		403	184	219	242	161
26		382	161	221	241	141

（注）数値は、第一審通常訴訟、手形・小切手訴訟、破産、民事執行（配当等手続を除く）の総数。

資料 京都地方裁判所

192. 家事審判事件処理状況（京都家庭裁判所福知山支部扱）

年次	区分	受 理			既 済	未 済
		総 数	旧 受	新 受		
		件	件	件	件	件
平成 22 年		681	38	643	621	60
23		677	60	617	624	53
24		764	53	711	709	55
25		912	55	857	838	74
26		811	74	737	767	44

資料 京都家庭裁判所

193. 家事調停事件処理状況（京都家庭裁判所福知山支部扱）

年次	区分	受 理			既 済	未 済
		総 数	旧 受	新 受		
		件	件	件	件	件
平成 22 年		157	48	109	122	35
23		148	35	113	117	31
24		158	31	127	117	41
25		146	41	105	120	26
26		117	26	91	83	34

資料 京都家庭裁判所

194. 警察職員数

(平成27年4月1日現在)

総数	警視	警部	警部補	巡査部長	巡査	一般職員
人	人	人	人	人	人	人
137	2	6	35	49	40	5

資料 福知山警察署

195. 刑法犯罪発生検挙状況

年次	区分	認知数	検挙数	検挙人員	
				総数	うち少年
平成22年		1,030	244	156	67
23		808	231	180	69
24		684	211	193	34
25		536	171	124	22
26		591	114	109	30
凶悪犯		3	4	4	1
粗暴犯		29	22	25	7
窃盗犯		416	56	54	15
知能犯		22	4	4	1
風俗犯		4	3	3	—
その他		117	25	19	6

(注) 福知山警察署管内の数値。

資料 福知山警察署

(注) 「凶悪犯」とは殺人、強かん、放火、強盗をいい、「窃盗犯」とはあき巢、車上狙い、オートバイ盗、自転車盗など、「粗暴犯」とは暴行、傷害、脅迫、恐喝をいう。

(注) 合同捜査を含めて計上するため、総数と内訳に差異が生じる場合がある。

196. 特別法令違反事件検挙状況

(平成26年)

区分	総数	覚せい剤取締法	毒劇物取締法	出入国管理及び 難民認定法違反	銃刀法
送致件数	42	12	1	—	3
送致人員	32	5	1	—	3
区分	電波法	風俗適正化法	廃棄物処理法	児童福祉法	出資法
送致件数	—	4	5	—	3
送致人員	—	4	5	—	1
区分	貸金業規制法	大麻取締法	屋外広告物条例	軽犯罪法	青少年育成条例
送致件数	3	1	—	8	2
送致人員	3	—	—	9	1

(注) 福知山警察署管内の数値。

資料 福知山警察署

(注) 合同捜査を含めて計上するため、総数と内訳に差異が生じる場合がある。

197. 交通事故類型別発生状況及び安全施設

区分 年次	交 通 事 故						安 全 施 設	
	総 数	人対車両 事 故	車両相互 事 故	車両単独 事 故	踏切事故	不 明 その他	信 号 機	横 断 歩道橋
	件	件	件	件	件	件	機	橋
平成 22 年	307	28	266	13	—	—	148	4
23	310	34	261	15	—	—	153	4
24	336	37	285	14	—	—	154	4
25	281	27	246	8	—	—	154	4
26	232	24	198	10	—	—	154	4

(注) 福知山警察署管内の数値。

資料 福知山警察署

198. 交通事故による年齢別死傷者数

区 分	総 数	6歳以下	7～12	13～15	16～19	20～29	30～39	40～49	50～64	65歳以上
	人	人	人	人	人	人	人	人	人	人
平成 26 年	307	-	-	-	-	-	-	-	-	-
死 亡	3	-	-	-	-	-	-	-	1	2
負傷者	304	1	6	11	15	46	52	60	56	57

(注) 福知山警察署管内の数値。

資料 福知山警察署

199. 消防職員数

(平成27年4月1日現在)

区 分	総 数	消防監	消 防 司令長	消防 司令	消 防 司令補	消防 士長	消 防 副士長	消防士	事務 吏員
	人	人	人	人	人	人	人	人	人
総 数	125	1	5	16	27	28	3	44	1
本 部	35	1	4	7	6	4	1	11	1
消 防 署	44	—	1	5	10	12	—	16	—
東 分 署	23	—	—	2	6	6	1	8	—
北 分 署	23	—	—	2	5	6	1	9	—

資料 市消防本部

200. 消防団員数

(平成27年4月1日現在)

総 数	団 長	副 団 長	分 団 長	副分団長	部 長	班 長	消防団員
人	人	人	人	人	人	人	人
1,932	1	6	29	29	153	208	1,506

資料 市消防本部

201. 消防用車両数

(平成27年4月1日現在)

区分	指令車	広報車	救急車	タンク車	化学車	普通ポンプ車	積載ポンプ型付車	小型ポンプ	はしご車	救助工作車	消防資機材車	搬送車	消防車両
総数	2	3	6	2	1	10	96	5	1	1	3	5	
本部・消防署	2	3	6	2	1	5	—	4	1	1	4	5	
消防団	—	—	—	—	—	5	96	1	—	—	—	—	

資料 市消防本部

202. 消防水利の状況

(平成27年4月1日現在)

消火栓	防火水そう	
	40m ³ 以上	20m ³ ~39m ³
4,223	1,134	182

資料 市消防本部

203. 火災概況

区分 年次	出火件数					焼損棟数	焼損面積			死者	負傷者	り災世帯数	損害額 千円
	総数	建物	林野	車両	その他		建物		林野				
							床面積	表面積					
平成22年	44	23	1	3	17	30	1,301	71	65	1	7	16	49,908
23	48	19	0	13	16	30	1,032	7	47	3	5	19	56,478
24	44	28	2	5	9	34	1,189	15	15	3	6	19	50,211
25	39	19	3	2	15	29	943	47	47	4	64	16	38,445
26	39	18	2	6	13	25	763	17	22	3	7	11	42,628

資料 市消防本部

204. 火災の原因別発生件数

区分 年次	総数	たばこ	こま	かま	風呂	焼却炉	ストーブ	こたえ	ボイラ	煙突・煙道	排気管	電気機器	電機装置	電灯・電話等の配線	内燃機	配線器具	火あそび	マッチ・ライター	たき火	溶接機・切断機	灯の火花	衝突の火	取入れ	火の疑い	放火	放火の他	不明・調査中	
平成22年	44	7	2	—	—	—	3	—	—	—	1	4	—	1	—	—	3	—	2	—	—	—	—	7	1	7	4	2
23	48	5	—	—	2	1	—	1	—	—	—	2	1	1	—	1	1	—	1	2	—	—	—	6	5	4	9	6
24	44	4	—	—	—	—	2	—	—	—	1	—	—	—	—	2	1	—	2	—	—	—	1	—	6	1	20	4
25	39	2	—	—	—	—	—	—	—	—	—	—	—	—	—	—	—	—	11	—	—	—	1	—	1	6	15	3
26	39	2	1	—	—	—	1	—	—	—	1	3	—	—	—	2	2	1	3	—	1	—	—	4	1	4	8	5

資料 市消防本部

205. 火災損害額

区分 年次	総額	建物	内容物	林野	車両	その他	爆発
	千円	千円	千円	千円	千円	千円	千円
平成 22 年	49,908	35,327	7,486	—	3,624	3,471	—
23	56,478	26,549	25,353	—	1,432	3,144	—
24	50,211	38,450	11,162	—	297	302	—
25	38,445	32,613	4,017	1,244	147	424	—
26	42,628	27,781	13,403	0	691	753	—

資料 市消防本部

206. 覚知別火災発生件数

区分 年次	総数	火災専用電話	警察電話	事後聞知	一般加入電話	その他
	平成 22 年	44	33	—	7	4
23	48	38	—	4	3	3
24	44	31	—	8	5	—
25	39	23	—	10	6	—
26	39	25	—	4	8	2

資料 市消防本部

207. 救急活動の状況

区分 年次	総数	救急状況										
		火災	自然災害	水難	交通	労災	運動	一般傷	加害	自損行為	急病	その他
(出動件数)												
平成 22 年	3,278	10	—	—	443	32	15	424	15	36	2,087	216
23	3,559	7	1	7	443	31	28	457	13	38	2,230	304
24	3,683	22	—	3	387	37	28	537	23	31	2,265	350
25	3,614	38	2	—	395	38	23	513	11	52	2,272	270
26	3,825	41	3	1	402	48	31	547	19	36	2,383	314
(搬送人員)												
平成 22 年	3,158	7	—	—	483	33	15	407	13	30	1,983	187
23	3,326	4	—	1	472	31	28	429	9	28	2,062	262
24	3,401	6	—	1	416	36	29	494	21	15	2,075	308
25	3,416	58	3	—	435	37	23	498	9	29	2,076	248
26	3,601	8	1	1	446	47	31	528	20	25	2,198	296

資料 市消防本部

18 行 政

208. 市議会の概要

(平成27年3月31日現在)

議 員 数		議 会 開 会 数		本 会 議 日 数
条例定数	現員数	定 例	臨 時	
人		回		日
26	25	4	1	22

資料 市議会事務局

209. 党派・会派別市議会議員数

(平成27年3月31日現在)

党 派	総 数	共 産 党	公 明 党	自 由 民 主 党	無 所 属
	人	人	人	人	人
	25	5	3	1	16

会 派	総 数	日本共産党 福知山市会 議 員 団	公明党 福知山市会 議 員 団	福知山 未来の会	福政会	維新 福知山	希望の会	無会派
	人	人	人	人	人	人	人	人
	25	5	3	4	5	2	4	2

資料 市議会事務局

210. 議案・請願及び陳情処理状況

年 次	議 案	原 案 可 決	修 正 可 決	否 決	継 続 審 査	そ の 他	請 願 受 理	採 択	不 採 択	継 続 審 査	そ の 他	陳 要 情 望 受 理
	件	件	件	件	件	件	件	件	件	件	件	件
平成 22 年	156	155	—	1	—	—	17	6	3	8	—	11
23	156	153	—	3	—	—	16	5	6	4	1	8
24	183	183	—	—	—	—	6	—	4	2	—	20
25	221	218	—	3	—	—	4	1	3	—	—	18
26	180	179	—	—	1	—	6	1	5	—	—	11

資料 市議会事務局

211. 職種別市職員数

(各年4月1日現在)

区 分	職 員 総 数			行政職	技能労務職	消防職
	総 数	男	女			
	人	人	人	人	人	人
平成 23 年	1,280	712	568	1,164	4	112
24	1,265	707	558	1,145	4	116
25	1,257	700	557	1,131	4	122
26	1,298	717	581	1,171	4	123
27	1,379	735	644	1,251	4	124
市長部局	524	329	195	521	3	-
市議会事務局	7	5	2	7	-	-
選管事務局	1	1	-	1	-	-
監査事務局	3	3	-	3	-	-
教委事務局	72	30	42	71	1	-
公平事務局	1	1	-	1	-	-
農委事務局	3	3	-	3	-	-
消防本部	125	119	6	1	-	124
上下水道部	62	51	11	62	-	-
市民病院	581	193	388	581	-	-

(注) 選管事務局とは選挙管理委員会事務局、監査事務局とは
監査委員事務局、教委事務局とは教育委員会事務局、公平事
務局とは公平委員会事務局、農委事務局とは農業委員会事務局。

(注) 行政職に教育職・医療職を含む。

資料 市職員課

212. 永久選挙人名簿登録者数

(各年9月2日現在)

区分 年次	有 権 者 数		
	総 数	男	女
	人	人	人
平成 23 年	65,416	31,681	33,735
24	65,472	31,778	33,694
25	65,219	31,643	33,576
26	64,942	31,602	33,340
27	64,464	31,413	33,051

資料 市選挙管理委員会事務局

213. 在外選挙人名簿登録者数

(各年9月2日現在)

区分 年次	有 権 者 数		
	総 数	男	女
	人	人	人
平成 23 年	37	20	17
24	30	17	13
25	31	16	15
26	31	17	14
27	29	17	12

資料 市選挙管理委員会事務局

214. 投票区別選挙人名簿登録者数

(平成27年9月2日現在)

投票区	投票所	登録者数			投票区	投票所	登録者数		
		計	男	女			計	男	女
	計	64,464	31,413	33,051					
	—	—	—	—					
1	—	—	—	—	46	南佳屋野児童館	1,511	675	836
2	福知山市厚生会館	2,576	1,223	1,353	47	菟原下一公民館	210	101	109
3	惇明小学校	1,941	892	1,049	48	菟原下二総合会館	121	61	60
4	福知山幼稚園	1,542	761	781	49	菟原集落センター	261	122	139
5	南陵中学校	2,758	1,550	1,208	50	高杉集落センター	78	41	37
6	昭和小学校	3,308	1,639	1,669	51	友渕会館	129	63	66
7	大正小学校	3,495	1,744	1,751	52	大身集落センター	251	122	129
8	福知山高等学校	2,625	1,317	1,308	53	—	—	—	—
9	川北公会堂	371	181	190	54	—	—	—	—
10	城山公会堂	1,570	717	853	55	中出公民館	212	100	112
11	安井公民館	447	222	225	56	福知山市三和支所	780	400	380
12	篠尾中央集会所	3,694	1,784	1,910	57	寺尾公民館	200	99	101
13	成和中学校	3,874	1,904	1,970	58	芦渕集落センター	382	176	206
14	拝師公会堂	1,041	508	533	59	大原第二集会所	124	54	70
15	遷喬小学校	2,754	1,343	1,411	60	台頭コミュニティセンター	108	49	59
16	下川口会館	773	351	422	61	川合集落センター	147	72	75
17	口榎原公民館	531	255	276	62	岬公民館	199	97	102
18	上豊富小学校	769	378	391	63	—	—	—	—
19	談公会堂	208	100	108	64	畑集落センター	126	61	65
20	—	—	—	—	65	畑交流センター	93	42	51
21	上六人部会館	754	329	425	66	旧明正小学校	441	202	239
22	池田公民館	190	91	99	67	夜久野町教育集会所	443	213	230
23	宮会館	125	62	63	68	中千原公民館	197	84	113
24	中六人部ふれあいセンター	362	167	195	69	中夜久野地区公民館	637	309	328
25	田野公民館	243	112	131	70	夜久野町ふれあいの里福祉センター	250	107	143
26	下六人部小学校	2,860	1,463	1,397	71	旧農協上夜久野支店	620	291	329
27	六人部地域公民館	1,116	556	560	72	直見総合センター	346	157	189
28	岩間構造改善センター	161	77	84	73	現世公民館	115	60	55
29	上川口会館	811	392	419	74	大江町総合会館	651	305	346
30	下小田公会堂	389	183	206	75	金屋ふれあいセンター	587	278	309
31	大呂公民館	133	68	65	76	美鈴小学校	538	238	300
32	金谷小学校	900	422	478	77	旧物成小学校体育館	110	60	50
33	三岳会館	340	165	175	78	橋谷卓球場	28	11	17
34	上佐々木公会堂	124	56	68	79	—	—	—	—
35	喜多生活改善センター	37	17	20	80	河西下生活改善センター	133	69	64
36	金山会館	231	104	127	81	小原田公会堂	70	36	34
37	天座会館	169	87	82	82	公庄公会堂	198	84	114
38	—	—	—	—	83	在田公会堂	381	186	195
39	雲原公民館	249	113	136	84	大江地域公民館	236	106	130
40	私市公民館	182	86	96	85	尾藤奥公会堂	120	55	65
41	報恩寺公民館	513	229	284	86	南有路児童館	319	145	174
42	森垣公会堂	537	247	290	87	有路診療所	243	112	131
43	成仁小学校	3,798	1,915	1,883	88	有路下公民館	229	117	112
44	雀部小学校	1,994	982	1,012	89	三河公会堂	179	83	96
45	丘児童センター	1,966	978	988					

(注) 第1投票所、第20投票所、第38投票所、第53投票所、第54投票所、第63投票所、第79投票所は欠番

資料 市選挙管理委員会事務局

215. 各種選挙投票状況

選挙区分	執行年月日	当日の有権者数			投票者数			投票率		
		総数	男	女	総数	男	女	総数	男	女
		人	人	人	人	人	人	%	%	%
衆議院議員	H 12 . 6 . 25	52,959	25,498	27,461	33,860	16,194	17,666	63.94	63.51	64.33
	H 15 . 11 . 9	53,429 (53,455)	25,773 (25,783)	27,656 (27,672)	32,512 (32,517)	15,712 (15,715)	16,800 (16,802)	60.85 (60.83)	60.96 (60.95)	60.75 (60.72)
	H 17 . 9 . 11	53,803 (53,831)	26,011 (26,022)	27,792 (27,809)	36,563 (36,568)	17,551 (17,553)	19,012 (19,015)	67.96 (67.93)	67.48 (67.45)	68.41 (68.38)
	H 21 . 8 . 30	65,501 (65,501)	31,576 (31,576)	33,925 (33,925)	47,434 (47,424)	23,062 (23,061)	24,372 (24,363)	72.42 (72.40)	73.04 (73.03)	71.84 (71.81)
	H 24 . 12 . 16	65,356 (65,356)	31,718 (31,718)	33,638 (33,638)	39,678 (39,673)	19,589 (19,588)	20,089 (20,085)	60.71 (60.70)	61.76 (61.76)	59.72 (59.71)
	H 26 . 12 . 14	64,852 (64,852)	31,544 (31,544)	33,308 (33,308)	34,958 (34,955)	17,330 (17,328)	17,628 (17,627)	53.90 (53.90)	54.94 (54.93)	52.92 (52.92)
参議院議員	H 13 . 7 . 29	53,243	25,691	27,552	30,402	14,803	15,599	57.10	57.62	56.62
	H 16 . 7 . 11	53,640 (53,668)	25,943 (25,954)	27,697 (27,714)	29,387 (29,397)	14,374 (14,378)	15,013 (15,019)	54.79 (54.78)	55.41 (55.40)	54.20 (54.19)
	H 19 . 7 . 29	66,238 (66,238)	31,984 (31,984)	34,254 (34,254)	39,880 (39,880)	19,505 (19,505)	20,375 (20,375)	60.21 (60.21)	60.98 (60.98)	59.48 (59.48)
	H 22 . 7 . 11	65,427 (65,427)	31,585 (31,585)	33,842 (33,842)	38,361 (38,362)	18,899 (18,898)	19,462 (19,464)	58.63 (58.63)	59.84 (59.83)	57.51 (57.51)
	H 25 . 7 . 21	65,496 (65,496)	31,799 (31,799)	33,697 (33,697)	35,624 (35,624)	17,789 (17,788)	17,835 (17,836)	54.39 (54.39)	55.94 (55.94)	52.93 (52.93)
	京都府知事	H 6 . 4 . 10	49,118	23,392	25,726	25,417	12,096	13,321	51.75	51.71
H 10 . 4 . 12		51,254	24,651	26,603	25,678	12,178	13,500	50.10	49.40	50.75
H 14 . 4 . 7		52,235	25,158	27,077	28,265	13,638	14,627	54.11	54.21	54.02
H 18 . 4 . 9		65,282	31,384	33,898	31,455	14,909	16,546	48.18	47.51	48.81
H 22 . 4 . 11		64,430	31,030	33,400	30,595	14,799	15,796	47.49	47.69	47.29
H 26 . 4 . 6		64,324	31,162	33,162	26,892	13,114	13,778	41.81	42.08	41.55
府議会議員	H 11 . 4 . 11	51,719	24,870	26,849	29,226	13,851	15,375	56.51	55.69	57.26
	H 15 . 4 . 13	52,367	25,195	27,172	27,141	12,826	14,315	51.83	50.91	52.68
	H 19 . 4 . 8	65,169	31,357	33,812	36,940	17,672	19,268	56.68	56.36	56.99
	H 23 . 4 . 10	64,425	31,089	33,336	34,566	16,691	17,875	53.65	53.69	53.62
	H 27 . 4 . 12	63,984	31,073	32,911	28,665	14,037	14,628	44.80	45.17	44.45
市長	H 10 . 7 . 26	51,695	24,868	26,827	26,729	12,586	14,143	51.71	50.61	52.72
	H 14 . 7 . 28	52,519	25,296	27,223	24,318	11,533	12,785	46.30	45.59	46.96
	H 16 . 6 . 20	52,646	25,393	27,253	29,244	13,765	15,479	55.55	54.21	56.80
	H 20 . 6 . 15	64,689	31,087	33,602	38,049	17,950	20,099	58.82	57.74	59.81
	H 24 . 6 . 10	64,390	31,169	33,221	35,237	16,848	18,389	54.72	54.05	55.35
市議会議員	H 11 . 4 . 25	51,684	24,850	26,834	37,310	17,367	19,943	72.19	69.89	74.32
	H 15 . 4 . 27	52,353	25,174	27,179	35,153	16,389	18,764	67.15	65.10	69.04
	H 19 . 4 . 22									
	福知山市中央選挙区				無	無	無			
	三和町選挙区	3,643	1,745	1,898	2,741	1,291	1,450	75.24	73.98	76.40
	夜久野町選挙区	3,912	1,804	2,108	3,115	1,409	1,706	79.63	78.10	80.93
	大江町選挙区	4,600	2,164	2,436	3,628	1,693	1,935	78.87	78.23	79.43
	H 23 . 4 . 24	64,368	31,062	33,306	39,890	18,985	20,905	61.97	61.12	62.77
H 27 . 4 . 26	64,641	31,452	33,189	35,765	17,037	18,728	55.33	54.17	56.43	
市議会議員増員	H 18 . 2 . 12									
	三和町選挙区	3,703	1,779	1,924	2,904	1,379	1,525	78.42	77.52	79.26
	夜久野町選挙区	4,012	1,850	2,162	3,196	1,449	1,747	79.66	78.32	80.80
	大江町選挙区	4,675	2,204	2,471	3,679	1,725	1,954	78.70	78.27	79.08

(注) () 内は比例代表

資料 市選挙管理委員会事務局

19 財 政

216. 一般会計歳入歳出予算

歳 入				歳 出			
科 目 (款)	平成25年度	平成26年度	平成27年度	科 目 (款)	平成25年度	平成26年度	平成27年度
	千円	千円	千円		千円	千円	千円
総 額	39,900,000	40,610,000	41,250,000	総 額	39,900,000	40,610,000	41,250,000
市 税	11,080,365	11,362,428	11,264,447	議 会 費	308,021	305,460	329,310
地 方 譲 与 税	408,000	400,000	391,000	総 務 費	7,174,216	6,527,887	5,874,435
利子割交付金	28,000	27,000	22,000	民 生 費	12,902,311	13,251,893	13,928,263
配当割交付金	27,000	47,000	47,000	衛 生 費	5,159,514	5,346,857	5,334,486
株式等譲渡所得割交付金	4,000	7,000	23,000	労 働 費	136,076	72,149	61,258
地方消費税交付金	852,000	1,011,000	1,470,000	農 林 業 費	1,633,845	1,864,411	2,175,377
ゴルフ場利用税交付金	6,000	10,000	9,000	商 工 費	495,029	466,459	466,493
自動車取得税交付金	177,000	80,000	92,000	土 木 費	2,523,466	2,096,441	2,585,389
国有提供施設等所在市町村助成交付金	20,000	18,000	18,000	消 防 費	1,292,719	1,483,285	1,427,732
地方特例交付金	50,000	46,000	47,000	教 育 費	2,553,135	3,729,742	3,188,929
地方交付税	11,120,000	10,750,000	11,150,000	災 害 復 旧 費	-	111,000	550,486
交通安全対策特別交付金	17,000	16,000	16,000	公 債 費	5,527,868	5,304,416	5,277,842
分担金及び負担金	743,267	782,602	498,734	諸 支 出 金	143,800	-	-
使用料及び手数料	1,005,250	1,004,293	1,142,300	予 備 費	50,000	50,000	50,000
国庫支出金	4,787,426	4,864,727	4,849,357				
府支出金	2,481,606	2,765,093	3,411,326				
財産収入	454,504	419,565	413,027				
寄附金	2,501	4,401	6,801				
繰入金	815,818	823,203	1,043,839				
諸収入	762,863	547,088	579,469				
市 債	5,057,400	5,624,600	4,755,700				

資料 市財政課

217. 財源別歳入

財 源 別	平成 25 年度		平成 26 年度		平成 27 年度	
	予 算 額	100分比	予 算 額	100分比	予 算 額	100分比
	千円	%	千円	%	千円	%
総 額	39,900,000	100.0	40,610,000	100.0	41,250,000	100.0
依 存 財 源	25,035,432	62.7	25,666,420	63.2	26,301,383	63.8
交 付 税	11,120,000	27.9	10,750,000	26.5	11,150,000	27.1
国 府 支 出 金 等	8,858,032	22.2	9,291,820	22.9	10,395,683	25.2
市 債	5,057,400	12.7	5,624,600	13.9	4,755,700	11.5
自 主 財 源	14,864,568	37.3	14,943,580	36.8	14,948,617	36.2

資料 市財政課

218. 経費別歳出

経 費 別	平成 25 年度		平成 26 年度		平成 27 年度	
	予 算 額	100分比	予 算 額	100分比	予 算 額	100分比
	千円	%	千円	%	千円	%
総 額	39,900,000	100.0	40,610,000	100.0	41,250,000	100.0
消 費 的 経 費	23,514,902	58.9	24,143,102	59.5	24,877,631	60.3
人 件 費	6,783,916	17.0	6,733,161	16.6	6,939,829	16.8
物 件 費	4,964,162	12.4	5,251,130	12.9	5,385,352	13.1
そ の 他	11,766,824	29.5	12,158,811	29.9	12,552,450	30.4
投 資 的 経 費	5,270,383	13.2	5,532,936	13.6	5,450,061	13.2
普通建設事業費	5,270,383	13.2	5,532,936	13.6	5,450,061	13.2
公 債 費	5,527,868	13.9	5,304,416	13.1	5,277,842	12.8
そ の 他	5,586,847	14.0	5,629,546	13.9	5,644,466	13.7

資料 市財政課

219. 特別会計予算

(各年度当初予算)

会 計	平成23年度	平成24年度	平成25年度	平成26年度	平成27年度
	千円	千円	千円	千円	千円
総 額	25,390,478	22,234,472	21,438,872	21,268,272	23,224,472
国民健康保険事業	7,796,000	8,160,500	7,970,900	7,949,600	9,451,900
国民健康保険診療所費	54,500	45,600	46,700	57,000	49,800
と 畜 場 費	17,700	20,800	27,300	28,800	32,500
簡易水道事業	1,265,700	1,225,500	883,000	1,005,000	999,200
下水道事業	3,471,000	—	—	—	—
宅地造成事業	63,000	37,800	30,000	38,600	42,000
休日急患診療所費	22,000	21,800	21,900	21,200	21,500
公設地方卸売市場事業	20,200	4,100	7,500	7,000	7,000
老人保健医療事業	—	—	—	—	—
駅南土地地区画整理事業	46,300	—	—	—	—
農業集落排水施設事業	897,500	885,800	894,400	939,100	1,088,500
石原土地地区画整理事業	2,035,600	1,862,600	1,341,300	995,900	894,400
駅周辺土地地区画整理事業	1,234,700	657,500	530,800	158,200	114,000
介護保険事業 (保険事業勘定)	6,651,000	6,943,000	7,177,100	7,335,800	7,812,400
介護保険事業 (介護サービス事業勘定)	27,000	25,900	30,600	33,000	30,700
河守土地地区画整理事業	75,900	69,800	48,400	33,100	26,500
下夜久野地区財産区管理会	178	172	172	172	172
後期高齢者医療事業	1,712,200	1,798,700	1,882,000	1,831,800	1,897,700
地域情報通信 ネットワーク事業	—	474,900	546,800	834,000	756,200

資料 市財政課

220. 公営企業会計予算

区分	平成25年度					平成26年度				平成27年度			
	ガス 事業	水道 事業	下水道 事業	病院 事業 (市民病院)	病院 事業 (新大江 病院)	水道 事業	下水道 事業	病院 事業 (市民病院)	病院 事業 (新大江 病院)	水道 事業	下水道 事業	病院 事業 (市民病院)	病院 事業 (大江 分院)
	千円	千円	千円	千円	千円	千円	千円	千円	千円	千円	千円	千円	千円
収益の 収 入	3,950	1,503,156	2,543,830	8,892,180	3,598	1,682,003	3,449,814	9,615,600	3,336	1,697,548	3,524,693	10,372,206	837,186
資本的 収 入	31,730	363,271	1,002,373	638,393	21,073	1,098,897	1,281,286	353,331	319,164	857,652	2,112,494	602,955	718,053
収益の 支 出	22,123	1,476,070	2,591,355	9,089,729	21,771	1,671,031	3,528,692	10,170,643	22,486	1,644,652	3,615,557	10,684,527	864,282
資本的 支 出	31,730	904,530	2,072,945	1,894,971	21,073	1,670,769	2,273,708	1,318,257	319,164	1,632,648	3,316,843	960,018	718,053

資料 市財政課

221. 決算額の推移

年 度	歳 入		歳 出	
	一 般 会 計	特 別 会 計	一 般 会 計	特 別 会 計
	千円	千円	千円	千円
平成 22 年度	42,531,115	23,574,364	40,989,342	25,531,845
23	42,645,650	23,164,474	40,887,771	24,480,856
24	46,231,256	20,398,128	45,359,169	21,471,602
25	43,428,510	20,744,170	41,828,542	21,474,437
26	44,374,749	20,631,965	42,554,194	21,118,690

資料 市財政課

222. 一般会計決算額

科 目	歳 入			科 目	歳 出		
	平成24年度	平成25年度	平成26年度		平成24年度	平成25年度	平成26年度
	千円	千円	千円		千円	千円	千円
総 額	46,231,256	43,428,510	44,374,749	総 額	45,359,169	41,828,542	42,554,194
市 税	11,315,206	11,392,181	11,610,820	議 会 費	309,118	297,109	303,176
地 方 譲 与 税	422,544	400,540	384,275	総 務 費	11,096,100	8,449,527	6,555,272
利 子 割 交 付 金	31,062	28,909	25,519	民 生 費	12,307,515	12,835,003	13,625,266
配 当 割 交 付 金	24,206	45,660	86,355	衛 生 費	4,681,263	4,839,712	5,266,446
株 式 等 譲 渡 所 得 割 交 付 金	5,955	72,235	48,943	労 働 費	169,201	112,315	56,259
地 方 消 費 税 交 付 金	849,887	842,644	1,012,297	農 林 業 費	1,551,273	1,600,164	1,889,203
ゴ ル フ 場 利 用 税 交 付 金	10,286	9,484	11,313	商 工 費	586,314	354,578	384,256
自 動 車 取 得 税 交 付 金	174,475	148,573	80,981	土 木 費	3,130,032	2,652,576	2,937,673
国 有 提 供 施 設 等 所 在 市 町 村 助 成 交 付 金	18,750	19,312	19,398	消 防 費	1,400,434	1,887,562	1,460,985
地 方 特 例 交 付 金	49,029	49,346	47,647	教 育 費	4,833,518	2,804,671	3,527,238
地 方 交 付 税	11,361,982	11,368,208	11,286,508	公 債 費	5,246,488	5,560,231	5,168,482
交 通 安 全 対 策 金	16,202	15,913	13,913	災 害 復 旧 費	47,913	330,327	1,379,938
特 別 交 付 金 及 び 金 担 負 金	711,046	738,398	763,555	諸 支 出 金	—	104,765	—
使 用 料 及 び 手 数 料	1,010,456	1,034,534	1,012,925				
国 庫 支 出 金	4,473,078	5,430,153	5,412,544				
府 支 出 金	2,717,556	2,650,968	3,142,489				
財 産 収 入	592,563	479,177	589,529				
寄 附 金	262,786	5,345	67,751				
繰 入 金	2,635,721	1,568,403	1,620,415				
諸 収 入	449,707	857,084	582,708				
市 債	8,072,800	5,730,200	5,432,835				
繰 越 金	1,025,959	541,243	1,122,029				

資料 市財政課

223. 特別会計決算額

会 計 別	歳 入			歳 出		
	平成24年度	平成25年度	平成26年度	平成24年度	平成25年度	平成26年度
	千円	千円	千円	千円	千円	千円
総 額	20,398,128	20,744,170	20,631,965	21,471,602	21,474,437	21,118,690
国民健康保険事業	8,038,324	8,305,419	8,245,306	7,666,219	8,158,832	8,023,916
国民健康保険診療所費	42,036	49,484	51,423	42,036	49,484	51,423
と 畜 場 費	21,028	25,017	25,350	21,028	25,017	25,350
簡易水道事業	1,126,754	811,124	893,197	1,118,262	797,341	878,406
下水道事業	—	—	—	—	—	—
宅地造成事業	33,218	5,711	7,752	27,548	19,685	23,209
休日急患診療所費	20,883	21,395	21,436	20,883	21,395	21,436
公設地方卸売市場事業	5,340	4,287	3,653	2,979	2,901	3,653
老人保健医療事業	—	—	—	—	—	—
駅南土地地区画整理事業	—	—	—	—	—	—
農業集落排水施設事業	902,690	935,084	911,908	852,341	888,315	859,172
石原土地地区画整理事業	527,553	312,089	102,815	1,793,498	1,273,880	966,456
駅周辺土地地区画整理事業	328,077	362,274	10,586	723,100	470,043	109,806
介護保険事業(保険事業勘定)	7,046,445	7,504,255	7,730,738	6,897,937	7,378,116	7,544,031
介護保険事業(介護サービス事業勘定)	36,584	37,146	38,063	32,627	34,086	35,344
河守土地地区画整理事業	23,972	11,271	7,061	48,002	30,374	20,948
下夜久野地区財産区管理会	37	5	37	37	5	37
後期高齢者医療事業	1,787,013	1,816,932	1,795,698	1,766,931	1,797,827	1,776,458
地域情報通信ネットワーク事業	458,174	542,676	786,942	458,174	527,136	779,045

資料 市財政課

224. 公営企業会計決算額

(平成26年度)

区 分	収 入 (歳入)		支 出 (歳出)	
	収益的収入	資本的収入	収益的支出	資本的支出
	千円	千円	千円	千円
水道事業	1,604,396	716,424	1,569,852	1,231,993
下水道事業	3,468,650	1,826,108	3,489,084	3,066,306
病院事業 (市民病院)	10,248,661	506,596	10,202,158	1,966,218
病院事業 (新大江病院)	3,335	269,834	22,484	269,834

資料 市財政課

225. 市有財産の状況

(平成27年9月30日現在)

区 分	土 地	建 物	有価証券・その他
	㎡	㎡	千円
総 数	8,566,151.81	476,877.73	11,425,434
行政財産	3,959,344.37	431,600.52	—
普通財産	4,606,807.44	45,277.21	301,386
基 金	—	—	10,087,411
債 権	—	—	1,036,637

(注) 有価証券・その他の数値は平成27年3月31日現在。

資料 市資産活用課・市会計室

226. 一般会計市債借入現在高

(各会計年度末残高)

用 途 別	平成23年度	平成24年度	平成25年度	平成26年度
	千円	千円	千円	千円
総 額	50,032,257	53,347,759	53,895,924	54,445,681
公 共 事 業 等 債	4,355,932	4,113,449	3,874,693	3,675,968
一 般 単 独 事 業 債	16,722,946	20,934,205	21,805,377	21,785,499
公 営 住 宅 建 設 事 業 債	997,622	910,096	824,549	975,037
学 校 教 育 施 設 等 整 備 事 業 債	2,640,494	2,426,736	2,270,501	2,236,994
辺 地 対 策 事 業 債	261,324	214,729	226,761	378,848
災 害 復 旧 事 業 債	557,771	445,253	426,495	574,360
緊 急 防 災 ・ 減 災 事 業 債	—	186,800	305,700	303,100
一 般 廃 棄 物 処 理 事 業 債	2,911,883	2,402,537	2,034,477	1,965,976
厚 生 福 祉 施 設 整 備 事 業 債	13,537	6,008	1,804	1,518
社 会 福 祉 施 設 整 備 事 業 債	50,944	47,861	44,719	41,518
過 疎 対 策 事 業 債	5,451,849	5,046,604	4,622,823	4,200,984
地 域 改 善 対 策 特 定 事 業 債	67,952	25,455	4,428	—
減 収 補 て ん 債	—	—	—	—
財 源 対 策 債	1,280,406	1,108,919	958,934	882,640
臨 時 財 政 特 例 債	29,639	12,028	1,545	1,262
減 税 補 て ん 債	1,180,345	956,482	729,910	537,768
臨 時 税 収 補 て ん 債	132,943	111,750	90,114	68,024
臨 時 財 政 対 策 債	12,082,139	13,224,158	14,616,416	15,664,183
都 道 府 県 貸 付 金	307,969	248,603	201,374	189,082
産 業 廃 棄 物 処 理 事 業 債	69,028	41,779	14,010	4,714
そ の 他 の 地 方 債	917,534	884,307	841,294	958,206

(地方財政状況調査)

資料 市財政課

227. 特別会計市債借入現在高

(各会計年度末残高)

用 途 別	平成23年度	平成24年度	平成25年度	平成26年度
	千円	千円	千円	千円
総 額	30,827,598	11,798,260	9,928,177	9,603,482
簡 易 水 道 事 業 債	5,728,950	5,587,652	3,926,090	3,820,111
下 水 道 事 業 債	14,849,478	—	—	—
特 定 環 境 保 全 公 共 下 水 道 事 業 債	3,775,735	—	—	—
農 業 集 落 排 水 事 業 債	6,473,435	6,210,608	6,002,087	5,783,371

(地方財政状況調査)

資料 市財政課

228. 公営企業会計市債借入現在高

(各会計年度末残高)

用 途 別	平成23年度	平成24年度	平成25年度	平成26年度
	千円	千円	千円	千円
総 額	19,504,609	35,713,008	35,799,402	35,213,662
ガ ス 事 業 債	1,327,850	—	—	—
上 水 道 事 業 債	7,845,177	7,598,686	8,765,813	8,863,305
下 水 道 事 業 債	—	14,339,125	13,784,392	13,466,370
特定環境保全公共下水道事業債	—	3,613,021	3,489,938	3,345,003
病 院 事 業 債	10,331,582	10,162,176	9,759,259	9,538,984

(地方財政状況調査)

資料 市財政課

229. 市税収入状況

区 分	調 定 額	収 入 済 額			徴 収 率
		総 額	現年課税分	滞納繰越分	
	千円	千円	千円	千円	%
平成 22 年度	12,052,024	11,316,104	11,180,389	135,715	93.9
23	12,160,108	11,609,165	11,415,369	193,796	95.5
24	11,779,224	11,315,206	11,149,966	165,240	96.1
25	11,810,956	11,392,181	11,285,572	106,609	96.5
26	11,954,635	11,610,820	11,513,009	97,811	97.1
市 民 税	4,827,523	4,667,573	4,622,600	44,973	96.7
固 定 資 産 税	5,942,812	5,779,527	5,732,488	47,039	97.3
軽自動車税	211,258	198,675	195,259	3,416	94.0
たばこ税	706,525	706,525	706,525	—	100.0
都市計画税	262,192	254,195	251,812	2,383	97.0
入湯税	4,325	4,325	4,325	—	100.0

資料 市税務課

230. 国税及び府税

年度・税目	国 税			年度・税目	府 税		
	徴収決定済額	収納済額	徴収率		調 定 額	収入済額	徴収率
	千円	千円	%		千円	千円	%
平成 22 年度	15,967,892	15,685,096	98.2	平成 22 年度	1,377,056	1,272,016	92.4
23	16,214,367	15,916,393	98.2	23	882,374	791,216	89.7
24	15,648,771	15,419,794	98.5	24	854,519	782,842	91.6
25	16,462,509	16,351,838	99.3	25	1,120,226	1,057,606	94.4
源泉所得税	34,926	26,847	76.9	26	949,816	895,592	94.3
申告所得税	57,577	48,600	84.4	個人事業税	89,987	87,846	97.6
法人税	3,040,992	3,031,883	99.7	不動産取得税	259,643	252,029	97.1
相続税	703,103	701,168	99.7	自動車税	133,223	88,755	66.6
消費税	—	—	—	鉦区税	6	6	100.0
消費税及び地方消費税	6,322,375	6,249,685	98.9	軽油取引税	454,053	454,053	100.0
酒 税	11,612	11,355	97.8	ゴルフ場利用税	12,904	12,904	100.0
その他	6,291,924	6,282,299	99.8				

(注) 福知山市・綾部市の数値である。

資料 国税庁・京都府中丹広域振興局

付 録

1. 市民生活

<p>人口密度</p> <p>1km²当り143人</p>	<p>世帯人口</p> <p>1世帯当り2.5人</p>	<p>出生</p> <p>1日に2.0人</p>	<p>死亡</p> <p>1日に2.7人</p>
<p>転入</p> <p>1日に8.1人</p>	<p>転出</p> <p>1日に8.7人</p>	<p>結婚</p> <p>1日に1.1組</p>	<p>離婚</p> <p>1日に0.4組</p>
<p>火災</p> <p>9日に1件</p>	<p>交通事故</p> <p>1日に0.6件</p>	<p>救急出動</p> <p>1日に10.5件</p>	<p>市税</p> <p>市民1人当り 151,409円 1世帯当り 371,943円</p>
<p>市の予算(一般会計)</p> <p>市民1人当り 529,314円 1世帯当り 1,294,645円</p>	<p>医師</p> <p>市民400人に1人</p>	<p>上水道</p> <p>1戸当り209m³ (家事用)</p>	<p>自動車(乗用車・軽自動車)</p> <p>1世帯に1.8台</p>
<p>警察職員</p> <p>市民576人に1人</p>	<p>教員</p> <p>幼稚園13.2人に1人 小学校12.4人に1人 中学校10.8人に1人 高等学校13.3人に1人</p>	<p>消防職員</p> <p>市民632人に1人</p>	<p>市職員</p> <p>市民57人に1人</p>

2. 府下市町村の現勢

市 町 村 名	面 積 (平27. 10. 1)	世 帯 数 (平27. 10. 1)	人 口 (平27. 10. 1)	人口密度 (平27. 10. 1) (1 km ² 当たり)
	km ²	世帯	人	人
京 都 府 計	4, 612. 19	1, 152, 168	2, 610, 140	565. 92
市 計	3, 864. 50	1, 104, 177	2, 479, 115	641. 51
京 都 市	827. 83	705, 758	1, 474, 570	1, 781. 25
福 知 山 市	552. 54	32, 141	78, 956	142. 90
舞 鶴 市	342. 12	34, 702	84, 016	245. 58
綾 部 市	347. 1	13, 738	33, 835	97. 48
宇 治 市	67. 54	73, 572	184, 726	2, 735. 06
宮 津 市	172. 74	7, 769	18, 427	106. 68
亀 岡 市	224. 80	33, 928	89, 492	398. 10
城 陽 市	32. 71	29, 873	76, 884	2, 350. 47
向 日 市	7. 72	21, 346	53, 388	6, 915. 54
長 岡 京 市	19. 17	32, 476	80, 107	4, 178. 77
八 幡 市	24. 35	29, 247	72, 748	2, 987. 60
京 田 辺 市	42. 92	29, 707	70, 866	1, 651. 12
京 丹 後 市	501. 43	20, 490	55, 096	109. 88
南 丹 市	616. 4	12, 780	33, 161	53. 80
木 津 川 市	85. 13	26, 650	72, 843	855. 67
町 村 計	747. 69	48, 748	131, 025	175. 24
大 山 崎 町	5. 97	5, 993	15, 190	2, 544. 39
久 御 山 町	13. 86	6, 197	15, 819	1, 141. 34
井 手 町	18. 04	3, 051	7, 916	438. 80
宇 治 田 原 町	58. 16	3, 205	9, 323	160. 30
笠 置 町	23. 52	573	1, 369	58. 21
和 束 町	64. 93	1, 445	3, 959	60. 97
精 華 町	25. 68	12, 761	36, 388	1, 416. 98
南 山 城 村	64. 11	1, 069	2, 652	41. 37
京 丹 波 町	303. 09	5, 445	14, 457	47. 70
伊 根 町	61. 95	873	2, 110	34. 06
与 謝 野 町	108. 38	8, 136	21, 842	201. 53
資 料	国土地理院 府企画統計課（平成27年国勢調査）		注 後日総務省が公表する	
	注 宮津市、京丹後市及び伊根町は一部境界未定のため、平成27年全国都道府県市区町村面積調に記載されている参考値。		数値と異なる場合がある。	

府内市町村の状況	販売農家数 (平22.2.1)	販売農家 世帯員数 (平22.2.1)	販売農家経営耕地面積(平22.2.1)				稲収穫量 (水陸稲計) (平25年)	
			総 数	田	畑	樹園地		
	戸	人	ha	ha	ha	ha	t	
総 数	21,172	80,706	19,764.73	16,065.21	1,925.52	1,774.00	82,200	
京 都 市	2,525	10,438	1,923.45	1,495.13	317.25	111.07	6,190	
福 知 山 市	2,541	8,648	2,068.79	1,783.04	210.26	75.49	8,840	
舞 鶴 市	926	3,432	616.12	506.46	84.87	24.79	3,280	
綾 部 市	1,571	5,076	1,525.37	1,358.15	109.20	58.02	7,340	
宇 治 市	214	897	212.00	151.84	15.46	44.70	1,170	
宮 津 市	474	1,636	396.52	339.99	39.43	17.10	1,850	
亀 岡 市	2,178	8,583	1,891.29	1,811.90	62.39	17.00	9,430	
城 陽 市	345	1,420	302.11	192.46	54.68	54.97	1,020	
向 日 市	198	817	140.28	100.46	10.68	29.14	354	
長 岡 京 市	240	1,021	183.55	97.70	11.13	74.72	380	
八 幡 市	335	1,426	340.50	256.08	55.17	29.25	1,500	
京 田 辺 市	627	2,749	537.07	449.64	58.96	28.47	2,230	
京 丹 後 市	2,390	9,385	3,293.66	2,725.89	459.82	107.95	13,700	
南 丹 市	2,244	8,347	1,776.91	1,662.65	93.15	21.11	8,440	
木 津 川 市	937	3,695	792.27	530.13	118.68	143.46	3,210	
乙 訓 郡	大山崎町	31	117	19.59	13.05	6.44	0.10	57
久 世 郡	久御山町	364	1,549	384.00	316.24	62.05	5.71	1,300
綴 喜 郡	井手町	118	479	93.79	59.58	11.09	23.12	378
	宇治田原町	233	962	258.95	96.40	14.63	147.92	663
相 楽 郡	笠置町	24	92	10.57	9.40	0.94	0.23	108
	和束町	301	1,171	567.98	83.19	4.29	480.50	576
	精華町	363	1,480	232.66	218.32	13.03	1.31	1,220
船 井 郡	南山城村	172	691	322.05	93.07	5.64	223.34	573
	京丹波町	1,253	4,456	1,061.19	918.59	89.03	53.57	4,360
与 謝 郡	伊根町	141	502	130.75	124.13	5.76	0.86	624
	与謝野町	427	1,637	683.31	671.72	11.49	0.10	3,430
資 料	府調査統計課 (2010年世界農林業センサス)						府農産課	

茶		林業		事業所数 (平 24. 2. 1)				
茶園面積 (平25. 11. 31)	荒茶生産量 (平25年)	森林面積 (平25. 4. 1)	蓄積 (平25. 4. 1)	総数 (公務を除く)	農林漁業	鉱業, 採石 業, 砂利 採取業	建設業	製造業
ha	kg	ha	m ³					
1,624.2	2,909,476	342,904.62	75,369,256	117,884	287	30	9,232	15,207
6.6	4,663	61,014.76	15,074,649	73,391	63	2	4,581	8,522
21.1	8,735	42,101.33	9,857,486	3,922	24	9	475	301
19.9	10,317	26,946.30	5,263,097	3,797	17	1	386	255
29.2	18,520	26,571.68	6,145,365	1,617	21	—	186	215
81.5	66,505	3,367.47	750,708	5,688	7	2	538	646
—	—	13,519.53	2,082,049	1,297	7	2	150	114
0.3	226	15,297.04	3,512,149	3,145	25	1	397	375
29.7	29,304	1,017.54	164,164	2,491	5	5	234	284
—	—	92.23	2,279	1,798	2	—	172	146
—	—	792.09	137,830	2,689	—	—	225	193
15.5	18,000	175.34	15,019	1,831	4	—	140	228
37.3	52,114	1,291.25	146,285	1,911	3	—	153	159
47.3	29,060	37,233.02	6,700,562	4,515	29	3	418	1,626
7.4	3,221	54,204.96	13,146,527	1,464	27	—	214	186
141.4	215,695	3,172.36	555,274	1,780	5	—	192	160
—	—	187.98	22,556	400	—	—	43	30
3.8	5,000	20.03	4,048	1,510	7	—	128	562
14.4	7,403	1,115.72	207,050	343	1	2	68	59
258.0	374,374	4,386.78	1,048,417	438	3	—	59	112
—	—	1,881.39	396,571	88	1	—	15	12
591.1	1,262,877	4,947.36	1,181,181	189	3	—	44	45
—	—	649.11	87,489	849	3	1	80	51
310.7	800,013	4,612.32	826,102	89	2	—	14	8
9.0	3,449	25,061.34	5,851,357	742	18	1	122	100
—	—	5,092.65	730,623	147	4	—	27	22
—	—	8,153.04	1,460,419	1,753	6	1	171	796
府農産課		府林務課		総務省統計局 (経済センサスー活動調査)				

府内市町村の状況		事業所					
		電気・ガス・熱供給・水道業	情報通信業	運輸業, 郵便業	卸売業, 小売業	金融業, 保険業	不動産業, 物品賃貸業
総	数	55	1,086	2,209	30,538	1,552	8,584
京	都	21	837	1,295	19,981	1,001	6,041
福	知	2	28	81	1,042	71	203
舞	鶴	7	17	74	1,063	79	124
綾	部	4	7	40	409	17	40
宇	治	2	38	69	1,312	72	389
宮	津	2	6	29	388	25	35
亀	岡	3	10	49	766	32	189
城	陽	—	11	35	587	28	193
向	日	—	15	37	399	17	214
長	岡	2	16	55	559	31	294
八	幡	1	13	111	513	16	118
京	田	—	26	42	410	33	248
京	丹	1	18	54	857	43	69
南	丹	1	3	24	355	11	70
木	津	1	12	25	501	20	89
乙	訓	2	3	13	93	4	50
久	世	—	3	110	285	10	66
綴	喜	—	—	7	72	3	45
	井	2	—	10	116	3	19
相	笠	—	—	3	20	1	4
	和	1	—	3	43	2	1
	精	2	17	10	203	12	37
	南	—	—	4	16	1	2
船	井	1	3	12	175	7	11
与	伊	—	—	5	35	3	1
	与		3	12	338	10	32
資	料	総務省統計局 (経済センサスー活動調査) 注 公務は、平成21年経済センサスー基礎調査					

数 (つ づ き)							
学術研究, 専門・技術サービス業	宿泊業, 飲食サービス業	生活関連サービス業, 娯楽業	教育, 学習支援業	医療, 福祉	複合サービス事業	サービス業 (他に分類されないもの)	公務 (他に分類されるものを除く)
4,343	15,634	9,333	3,623	7,399	627	8,145	660
2,977	10,749	5,457	2,023	4,518	295	5,028	219
146	479	358	97	223	43	340	39
110	621	412	101	207	33	290	43
50	210	152	43	91	23	109	20
199	714	599	291	489	20	301	35
31	202	96	38	54	15	103	37
95	283	272	124	214	24	286	22
83	239	270	134	232	13	138	13
73	188	196	90	139	8	102	11
109	344	277	146	281	11	146	7
40	164	163	53	127	9	131	9
73	192	148	117	157	10	140	19
77	474	281	87	135	33	310	49
42	134	112	21	98	20	146	39
74	183	153	88	140	13	124	18
13	40	28	18	29	4	30	5
19	94	59	14	39	4	110	5
6	15	18	5	14	3	25	6
7	23	27	4	16	5	32	6
2	7	9	—	3	1	10	4
—	7	12	3	5	2	18	5
65	75	68	63	87	6	69	8
—	13	7	5	4	4	9	5
19	74	62	19	34	11	73	20
—	24	6	—	9	5	6	8
33	86	91	39	54	12	69	8

府内市町村の状況	工 業 (平26. 12. 31)			商 業 (平 24. 2. 1)			
	事業所数	従業者数	製造品出荷額等	卸売・小売業			
				事業所数	従業者数	年間商品販売額	
		人	万円		人	百万円	
総 数	4,401	136,210	481,515,454	21,806	170,510	6,418,870	
京 都 市	2,296	62,501	210,924,749	13,866	115,312	5,013,419	
福 知 山 市	151	7,630	28,897,106	783	5,465	168,562	
舞 鶴 市	104	3,138	14,313,004	821	4,879	131,755	
綾 部 市	97	4,786	11,690,222	348	1,996	46,249	
宇 治 市	288	9,873	49,591,983	925	7,809	169,666	
宮 津 市	23	420	x	330	1,674	25,333	
亀 岡 市	155	4,577	10,723,420	532	4,038	78,116	
城 陽 市	121	4,130	8,936,675	446	3,216	66,739	
向 日 市	47	1,317	3,351,644	297	2,301	51,873	
長 岡 京 市	87	4,933	28,862,950	383	2,976	68,384	
八 幡 市	113	4,023	12,890,652	358	3,324	169,155	
京 田 辺 市	81	3,979	18,762,153	275	2,519	55,265	
京 丹 後 市	183	4,086	5,640,429	708	3,217	58,423	
南 丹 市	79	2,782	17,108,137	293	1,393	26,287	
木 津 川 市	59	1,079	2,949,586	373	3,287	66,676	
乙 訓 郡 大 山 崎 町	16	2,921	20,451,427	75	354	9,919	
久 世 郡 久 御 山 町	252	7,229	19,182,323	198	2,114	120,632	
綴 喜 郡	井 手 町	22	721	1,756,138	55	216	2,446
	宇 治 田 原 町	61	2,449	7,274,453	96	630	23,357
相 楽 郡	笠 置 町	7	66	74,209	17	55	403
	和 束 町	11	133	124,593	26	126	2,067
	精 華 町	23	851	1,768,728	138	1,316	28,642
	南 山 城 村	3	60	43,922	13	39	307
船 井 郡 京 丹 波 町	43	1,314	2,730,114	139	782	11,664	
与 謝 郡	伊 根 町	2	22	x	33	102	707
	与 謝 野 町	77	1,190	2,333,377	278	1,370	22,823
資 料	府企画統計課 (工業統計調査) 注 従業者4人以上の数値			府企画統計課 (経済センサスー活動調査)			

学 校 (平 27. 5. 1)				普通会計決算額(平成25年度)	
小 学 校		中 学 校		歳 入	歳 出
学校数	児童数	学校数	生徒数		
校	人	校	人	千円	千円
404	131,247	202	70,853	1,196,891,368	1,177,009,697
184	67,438	101	37,834	720,508,083	712,639,776
23	4,319	11	2,333	43,498,175	41,882,667
18	4,652	7	2,461	36,601,993	35,968,448
10	1,665	6	956	17,961,447	17,803,528
22	10,493	11	5,530	60,828,181	60,211,053
6	820	4	343	11,998,375	11,847,872
18	4,891	8	2,554	33,217,162	32,573,121
10	3,834	5	1,968	24,451,697	24,336,061
7	3,441	3	1,474	17,472,332	16,811,231
10	4,530	5	2,790	28,046,872	27,265,529
8	3,783	4	1,732	26,750,206	25,640,945
9	4,361	4	2,226	23,578,359	22,666,429
20	2,839	6	1,727	33,386,281	32,483,063
11	1,449	6	893	23,657,846	22,720,882
14	5,659	5	2,193	27,195,930	26,713,282
2	898	1	372	5,331,067	5,080,878
3	865	1	443	6,909,992	6,701,663
3	350	1	159	4,818,262	4,288,859
2	481	1	297	4,457,274	4,280,333
1	24	—	—	1,363,604	1,304,918
1	139	1	84	3,275,529	3,155,321
5	2,439	3	1,227	11,574,151	11,485,319
1	84	1	69	2,823,579	2,735,889
5	606	3	360	12,649,210	12,292,664
2	57	1	40	3,228,214	3,046,892
9	1,130	3	788	11,307,547	11,073,074
府企画統計課 (学校基本調査)				府自治振興課 (市町村決算統計資料)	

3. 市内の主な官公署
(平成28年6月1日現在)

名 称	所 在 地	電 話	名 称	所 在 地	電 話
【 市役所関係 】			武 道 館	猪 崎	23-6861
福 知 山 市 役 所 (支 所)	内 記 三 丁 目	22-6111(代表)	市 民 体 育 館	和 久 市 町	22-3557
三 和 支 所	千 東	58-3001	長 田 野 体 育 館	長 田 野 町	27-5121
夜 久 野 支 所	夜 久 野 町 下 町	37-1101	桃 映 地 域 体 育 館	東 堀	24-3502
大 江 支 所 (福 祉)	中 央	56-1101	温 水 プ ー ル	和 久 市 町	23-5180
総 合 福 祉 会 館	内 記 二 丁 目	23-3573	三 段 池 公 園 総 合 体 育 館	猪 崎	23-6295
高 齢 者 福 祉 セ ン タ ー	上 松	27-0800	児 童 科 学 館	猪 崎	23-6292
三 和 町 高 齢 者 福 祉 セ ン タ ー	千 東	58-3801	都 市 緑 化 植 物 園	猪 崎	22-6617
く り の み 園 (市 場)	昭 和 新 町	23-1933	動 物 園	猪 崎	23-4497
家 畜 市 場	牧	22-4647	大 呂 自 然 休 養 村 セ ン タ ー	大 呂	33-2041
公 設 地 方 卸 売 市 場 (環 境 衛 生)	厚 中 間 屋 町	22-0890	三 和 荘	寺 尾	58-2310
環 境 パ ー ク	牧	22-1827	夜 久 野 ふ れ あ い プ ラ ザ	夜 久 野 町 下 町	37-1106
福 知 山 市 斎 場 (保 健 ・ 医 療)	長 田 野 町	27-6122	農 業 者 ト レ ー ニ ン グ セ ン タ ー	高 内	37-0644
福 知 山 市 民 病 院	厚 中 間 屋 町	22-2101	農 匠 の 郷 や く の ふ れ あ い の 里 福 祉 セ ン タ ー	夜 久 野 町 駅 前	37-1103(夜久野支所)
福 知 山 市 民 病 院 大 江 分 院	関	56-0138	大 江 町 総 合 会 館	水 上	38-9000
中 央 保 健 福 祉 セ ン タ ー	北 本 町 二 区	23-2788	丹 波 生 活 衣 館	中 央	56-1103
東 部 保 健 福 祉 セ ン タ ー	千 東	58-2090	福 知 山 城 (郷 土 資 料 館)	内 記 一 丁 目	23-6070
西 部 保 健 福 祉 セ ン タ ー	夜 久 野 町 下 町	37-1234	佐 藤 太 清 記 念 美 術 館	内 記 一 丁 目	23-9564
北 部 保 健 福 祉 セ ン タ ー	中 央	56-2620	新 町 文 化 セ ン タ ー	内 記 一 丁 目	23-2316
休 日 急 患 診 療 所 (児 童 館)	北 本 町 二 区	22-4128	福 知 山 鉄 道 館 ホ ッ ホ ラ ン ト	下 新 町	22-5594
堀 児 童 館	堀 口	23-5973	治 水 記 念 館	下 新 町	23-5430
前 田 児 童 館	前 田	27-6711	芦 田 均 記 念 館	下 柳 町	22-4200
南 佳 屋 野 児 童 館	南 佳 屋 野 町	27-5260	や く の 木 と 漆 の 館	野 間 仁 田	27-9445
丘 児 童 セ ン タ ー	旭 が 丘	23-3549	大 江 町 和 紙 伝 承 館	夜 久 野 町 駅 前	38-9226
下 六 人 部 児 童 セ ン タ ー	長 田	27-3299	日 本 の 鬼 の 交 流 博 物 館	二 俣 二	56-2106
庵 我 児 童 館	下 猪 崎	23-7309	大 江 山 酒 呑 童 子 の 里 (消 防)	佛 性 寺	56-1996
菟 原 児 童 館	菟 原 下 二	58-4366	福 知 山 消 防 署	佛 性 寺	56-0095
額 田 児 童 館	向	37-1217	消 防 署 東 分 署	東 羽 合 町	22-0119
上 夜 久 野 児 童 館	中 田	38-0552	消 防 署 北 分 署	長 田 野 町	27-0119
南 有 路 児 童 館 (人 権 ふ れ あ い セ ン タ ー)	南 二	57-0612	(上 ・ 下 水 道)	牧	33-0119
人 権 ふ れ あ い セ ン タ ー 堀 会 館	堀 口	23-3927	上 下 水 道 部 庁 舎	水 内	22-6500(代表)
人 権 ふ れ あ い セ ン タ ー 南 佳 屋 野 会 館	南 佳 屋 野 町	27-6009	上 下 水 道 部 (終 末 処 理 場)	上 荒 河	23-2084
人 権 ふ れ あ い セ ン タ ー 下 六 人 部 会 館	長 田	27-0194	【 国 関 係 】		
人 権 ふ れ あ い セ ン タ ー さ わ や か 館	中 田	38-0328	福 知 山 税 務 署	篠 尾 新 町	22-3121
人 権 ふ れ あ い セ ン タ ー き ら め き 館 (地 域 公 民 館)	向	37-1311	福 知 山 公 共 職 業 安 定 所	東 羽 合	23-8609
中 央 公 民 館 ・ 市 民 交 流 プ ラ ザ ふ く ち や ま	駅 前 町	22-9551	福 知 山 労 働 基 準 監 督 署	内 記 一 丁 目	22-2181
川 口 地 域 公 民 館	野 花	33-3117	国 土 交 通 省 福 知 山 河 川 国 道 事 務 所	蛇 ケ 端	22-5104
日 新 地 域 公 民 館	石 原	27-6134	京 都 地 方 法 務 局 福 知 山 支 局	内 記 一 丁 目	22-3043
北 陵 地 域 公 民 館	坂 浦	36-0543	京 都 家 庭 裁 判 所 福 知 山 支 部	内 記 二 丁 目	22-3663
六 人 部 地 域 公 民 館	多 保 市	27-2006	京 都 地 方 裁 判 所 福 知 山 支 部	内 記 二 丁 目	22-2209
成 和 地 域 公 民 館	拝 師	23-6654	京 都 地 方 検 察 庁 福 知 山 支 部	内 記 二 丁 目	22-2929
三 和 地 域 公 民 館 (三 和 会 館)	千 東	58-3334	陸 上 自 衛 隊 福 知 山 駐 屯 地	東 岡 町	22-4141
夜 久 野 地 域 公 民 館	夜 久 野 町 下 町	37-1188	【 京 都 府 関 係 】		
大 江 地 域 公 民 館 (教 育 ・ 文 化 ・ ス ポ ー ツ)	中 央	56-0025	中 丹 広 域 振 興 局 福 知 山 地 域 総 務 室	篠 尾 新 町	22-3901
厚 生 会 館	中 ノ 町	22-4955	中 丹 西 府 税 出 張 所	篠 尾 新 町	22-3904
学 校 給 食 セ ン タ ー	厚 中 間 屋 町	23-5766	中 丹 西 土 木 事 務 所	篠 尾 新 町	22-5115
図 書 館 中 央 館	駅 前 町	22-3225	福 知 山 児 童 相 談 所	内 田 町	22-3623
図 書 館 三 和 分 館	千 東	58-4715	中 丹 西 保 健 所	篠 尾 新 町	22-6381
図 書 館 夜 久 野 分 館	夜 久 野 町 下 町	37-1066	中 丹 西 農 業 改 良 普 及 セ ン タ ー	篠 尾 新 町	22-4901
図 書 館 大 江 分 館	中 央	56-1017	福 知 山 警 察 署	東 堀	22-0110
			福 知 山 高 等 技 術 専 門 学 校	南 平 野 町	27-6212
			中 丹 勤 労 者 福 祉 会 館	昭 和 新 町	23-2216
			京 都 府 緑 化 セ ン タ ー	夜 久 野	38-0066
			北 京 都 ジ ョ ブ パ ー ク	駅 前 町	22-3815
			【 そ の 他 】		
			福 知 山 郵 便 局	北 本 町 一 区	22-3299
			福 知 山 商 工 会 議 所	東 中 ノ 町	22-2108

名 称	所 在 地	電 話	名 称	所 在 地	電 話
福 知 山 市 商 工 会	中 央	56-0077	天 津 保 育 園	勅 使	33-2725
福 知 山 市 シルハ- 人 材 セ ン タ-	昭 和 新 町	23-7677	上 六 人 部 保 育 園	三 俣	35-0011
関 西 電 力 福 知 山 営 業 所	北 羽 合 町	22-3101	下 六 人 部 保 育 園	長 田 段	27-4654
J R 福 知 山 駅	駅 前 町	23-8632	上 川 口 保 育 園	野 花	33-3101
K T R 福 知 山 駅	駅 前 町	23-7115	金 谷 保 育 園	鴨 野 町	33-3055
長 田 野 工 業 セ ン タ-	長 田 野 町	27-2002	菟 原 保 育 園	菟 原 中	58-2208
【 学 校 関 係 】					
(大 学 ・ 短 期 大 学)					
福 知 山 公 立 大 学	西 小 谷 ケ 丘	24-7100	三 和 保 育 園	千 門	58-3005
成 美 大 学 短 期 大 学 部	西 小 谷 ケ 丘	22-5852	上 夜 久 野 保 育 園	高 垣	38-0024
(高 等 学 校)					
福 知 山 高 等 学 校	土 師 町	27-2151	中 夜 久 野 保 育 園 (休 園 中)	高 内	37-0120
福 知 山 高 等 学 校 三 和 分 校	千 東	58-2049	下 夜 久 野 保 育 園	夜 久 野 町 下 町	37-0189
工 業 高 等 学 校	石 原	27-5161	げ ん 鬼 保 育 園	関 堀	56-0124
大 江 高 等 学 校	金 屋	56-0033	あ ゆ み 保 育 園	東 堀	22-1723
京 都 共 栄 学 園 高 等 学 校	東 羽 合	22-6241	福 知 山 丹 陽 保 育 園	南 栄 町	22-3284
福 知 山 成 美 高 等 学 校	水 内	22-6224	小 鳩 保 育 園	北 本 町 二 区	22-3207
福 知 山 淑 徳 高 等 学 校	正 明 寺	22-3763	上 豊 富 保 育 園	北 本 町 二 区	34-0007
(中 学 校)					
桃 映 中 学 校	北 小 谷 ケ 丘	22-3220・1121	さ く ら 保 育 園	堀 口	22-5209
南 陵 中 学 校	南 岡 町	22-3221・3222	ひ ま わ り 保 育 園	下 猪 崎	22-7250
成 和 中 学 校	新 庄	22-3223	み ど り 保 育 園	旭 が 丘	22-8637
六 人 部 中 学 校	多 保 市	27-3224	さ つ き 保 育 園	正 明 寺	23-0190
川 口 中 学 校	野 花	33-2019	花 園 保 育 園	前 田	27-1507
日 新 中 学 校	前 田	27-3520	長 田 野 保 育 園	大 池 坂 町	27-4840
三 和 中 学 校	千 東	58-2024	わ か ば 保 育 園	戸 田	20-1780
夜 久 野 中 学 校	高 内	37-0047	一 成 保 育 園	新 庄	23-1200
大 江 中 学 校	波 美	56-0038	土 師 保 育 園	土 師 新 町 東	27-4334
京 都 共 栄 学 園 中 学 校	東 羽 合	22-6241	光 保 育 園	駒 場 新 町	27-6690
(小 学 校)					
惇 明 小 学 校	内 記 五 丁 目	22-3210・3211	み の り 保 育 園	押 梗 が 丘	23-3445
昭 和 小 学 校	北 本 町 一 区	22-3213	コ ス モ ス 保 育 園	桔 梗 が 丘	20-2522
大 正 小 学 校	水 内	22-3212	中 六 人 部 保 育 園	下 地	27-3944
雀 部 小 学 校	前 田	27-3214	コ ス モ ス 保 育 園 夜 間 保 育 所	上 荒 河 庄	24-8777
庵 我 小 学 校	池 部	22-3215	修 斉 保 育 園	新 庄	22-4653
修 斉 小 学 校	半 田	22-3216			
遷 喬 小 学 校	石 原	27-3217			
天 津 小 学 校	勅 使	33-2002			
上 豊 富 小 学 校	辻	34-0006			
上 六 人 部 小 学 校	三 俣	35-0002			
中 六 人 部 小 学 校	下 地	27-3218			
下 六 人 部 小 学 校	上 松	27-3219			
上 川 口 小 学 校	野 花	33-2006			
金 谷 小 学 校	猪 野 々	33-2105			
公 誠 小 学 校 (休 校 中)	天 座 二 区	36-0009			
佐 賀 小 学 校	私 市	32-0004			
成 仁 小 学 校	中 坂 町	27-4944			
菟 原 小 学 校	菟 原 中	58-2104			
細 見 小 学 校	千 東	58-2014			
夜 久 野 小 学 校	高 内	37-0047			
美 河 小 学 校	中 央	56-0079			
美 鈴 小 学 校	二 俣 三	56-0105			
有 仁 小 学 校	南 二	57-0027			
(幼 稚 園)					
福 知 山 幼 稚 園	岡 ノ 一 町	22-3227			
昭 和 幼 稚 園	北 本 町 一 区	22-3228			
成 仁 幼 稚 園	平 野 町	27-6590			
聖 マ リ ア 幼 稚 園	陵 北 町	23-5768			
(保 育 園)					

4. 府下市町村の所在地

(平成27年4月1日現在)

市町村名	所 在 地	電 話
京 都 市	〒604-8571 京都市中京区寺町通御池上る上本能寺前町488	075-222-3111
福 知 山 市	〒620-8501 福知山市字内記13-1	0773-22-6111
舞 鶴 市	〒625-8555 舞鶴市字北吸1044	0773-62-2300
綾 部 市	〒623-8501 綾部市若竹町8-1	0773-42-3280
宇 治 市	〒611-8501 宇治市宇治琵琶33	0774-22-3141
宮 津 市	〒626-8501 宮津市字柳縄手345-1	0772-22-2121
亀 岡 市	〒621-8501 亀岡市安町野々神8	0771-22-3131
城 陽 市	〒610-0195 城陽市寺田東ノ口16・17	0774-52-1111
向 日 市	〒617-8665 向日市寺戸町中野20	075-931-1111
長 岡 京 市	〒617-8501 長岡京市開田1-1-1	075-951-2121
八 幡 市	〒614-8501 八幡市八幡園内75	075-983-1111
京 田 辺 市	〒610-0393 京田辺市田辺80	0774-63-1122
京 丹 後 市	〒627-8567 京丹後市峰山町杉谷889	0772-69-0001
南 丹 市	〒622-8651 南丹市園部町小桜町47	0771-68-0001
木 津 川 市	〒619-0286 木津川市木津南垣外110-9	0774-72-0501
大 山 崎 町	〒618-8501 乙訓郡大山崎町字円明寺小字夏目3	075-956-2101
久 御 山 町	〒613-8585 久世郡久御山町島田ミスノ38	075-631-6111
井 手 町	〒610-0302 綴喜郡井手町大字井手小字南玉水67	0774-82-2001
宇 治 田 原 町	〒610-0289 綴喜郡宇治田原町大字荒木小字西出10	0774-88-2250
笠 置 町	〒619-1393 相楽郡笠置町大字笠置小字西通90-1	0743-95-2301
和 束 町	〒619-1295 相楽郡和束町大字釜塚小字生水14-2	0774-78-3001
精 華 町	〒619-0285 相楽郡精華町大字南稲八妻小字北尻70	0774-94-2004
南 山 城 村	〒619-1411 相楽郡南山城村大字北大河原小字久保14-1	0743-93-0101
京 丹 波 町	〒622-0292 船井郡京丹波町蒲生八ツ谷62-6	0771-82-0200
伊 根 町	〒626-0493 与謝郡伊根町字日出651	0772-32-0501
与 謝 野 町	〒629-2292 与謝郡与謝野町字岩滝1798-1	0772-46-3001
京 都 府	〒602-8570 京都市上京区下立売通新町西入藪ノ内町	075-451-8111

5. 主要年譜

年 月	主 要 事 項	年 月	主 要 事 項
昭和 12. 4	福知山町市制施行（人口32,600人・面積61.7 km ² ）初代市長 高木 半兵衛		
13. 7	大洪水 水位5m60cm（川北橋流出）	昭和 36. 11	大野ダム竣工
14. 3	由良川改修期成同盟会結成	37. 3	宮守線鉄道建設決定
15. 5	岸本 熊太郎 市長就任（2代）	7	塩見 精太郎 市長当選（7代）
17. 6	田中 庄太郎 市長就任（3代）	〃	厚生会館完成
18. 6	由良川改修工事起工式（50年継続事業）	38. 4	京都府立石原高校開校
20. 8	太平洋戦争（第2次世界大戦）終戦	9	下水道和久市ポンプ場完成
10	大水害（阿久根台風）水位6m、死者3人、負傷者2人、流出家屋34戸、全壊家屋14戸、半壊家屋63戸、床上浸水4,748戸、床下浸水355戸）	39. 9	長田野工業団地造成事業、府事業施行決定
21. 6	竹内 正夫 市長就任（4代）	40. 6	国道9号線、福知山バイパス供用開始
11	陸軍病院を国立福知山病院に改称	8	近畿縦貫高速自動車道路建設促進同盟会結成
〃	福知山商工会議所設立	9	台風23号風害、瞬間最大風速43m以上、水位3.8m、重軽傷者3人、全壊家屋39戸、半壊家屋47戸、床下浸水家屋6戸、被害額3億1千7百万円
22. 4	竹内 正夫 市長当選就任（公選初代）地方自治体施行、学制大改革（6・3実施）	41. 1	都市計画街路舗物師線築造工事完成（499m）全線開通
11	福知山市消防団結成	2	福知山市農協合併発足
23. 3	福知山市警察署発足（自治体警察）	3	国鉄宮守線着工
10	府立福知山高校、府立福知山女子高校、福知山市立農業高校を統合、府立福知山高校となる	4	由良川一級河川に編入
24. 4	西中筋村・下川口村・上豊富村 福知山市へ編入合併	7	福知山市民プール完成
8	消防本部設置	〃	塩見 精太郎 市長再選
25. 8	福知山鉄道管理局開局	12	下水道終末処理場設備工事完成
26. 4	牧野 源太郎 市長当選就任（5代）	42. 6	法川、大谷川一級河川に編入
27. 9	由良川改修、左岸工事及び荒河水門完成	43. 4	検察庁、裁判所庁舎竣工
11	福知山市教育委員会発足	44. 4	北陵中学校開校
12	国道18号線が9号線に改称、一級国道に指定	10	山陰本線福知山綾部間複線化完成開通
28. 4	市立成和中学校新設開校	11	上水道管理庁舎竣工
9	台風13号大水害 総降雨量250mm以上 由良川最高水位（25日23時）8.10m、死者4人、重傷者27人、軽傷者761人、流出家屋55戸、全壊428戸、半壊1,181戸、床上浸水3,614戸（内2階以上3,302戸）床下浸水195戸、被害総額66億4,942万4千円、災害援助法適用	45. 6	桃映中運動場第四種陸上競技場として公認
29. 3	駅前（末広町）土地区画整理事業に着手（15.3ha、6か年事業）	〃	近畿自動車道舞鶴線、神戸ー福知山間建設基本計画（第一次）決定
〃	福知山駅舎竣工	7	塩見 精太郎 市長3選
〃	豊富用水池竣工	10	国立福知山病院落成
8	天野 博 市長当選就任（6代）	〃	組合立中丹伝染病隔離病舎完成
30. 4	上六人部村、中六人部村、下六人部村、上川口村、三岳村、金谷村、金山村、雲原村 福知山市へ編入合併	46. 2	土師区画整理事業起工（57.1ha）
11	ガス事業供給開始	3	北丹鉄道休止、惜別列車
〃	府福知山事務所開所	〃	厚・岩井区画整理事業起工（29.8ha）
31. 9	何鹿郡佐賀村が分村し、福知山市と綾部に編入合併 人口63,220人、面積264.24km ²	7	三岳金光寺キャンプ休暇村開村
33. 4	市公営企業部発足	11	長田野工業団地用地引渡し
7	天野 市長再選、8月就任	47. 2	福知山税務署庁舎竣工（官公庁団地第1号）
34. 3	新土師橋完成	5	市民会館竣工
6	芦田 均 氏 初の名誉市民に決定	7	豪雨災害 総雨量338.5mm 最高水位4.34m 被害総額約9億2千万円
11	下水道工事起工	8	ユネスコ国際キャンプ大会（8日～11日・三段池公園）
35. 11	長田野を工場適地に指定（通産省）	12	市、長田野工業団地立地企業6社と水質汚濁に係る公害防止協定締結
36. 9	第二室戸台風風害、瞬間最大風速43m、死者3	48. 3	篠尾土地区画整理事業起工（25.1ha）
		5	市民体育館竣工
		〃	京都府福知山総合庁舎竣工
		7	下水道管理庁舎完成
		10	福知山郵便局庁舎竣工
		49. 2	大正校第一期校舎改築完成（本市初の鉄筋4階建）
		3	長田野工業団地建設事業総合完工記念式

年 月	主 要 事 項	年 月	主 要 事 項
昭和 49. 4	鴨野土地区画整理事業起工	昭和 57. 5	温水プール竣工
7	塩見 精太郎 市長4選	7	前田児童館開館
8	三岳青少年の家オープン	〃	塩見 精太郎 市長6選
10	秋の市民まつり (第一回)	10	和久寺廃寺跡発掘調査開始
〃	厚・岩井区画整理事業竣工	58. 1	国道176号線坂浦トンネル開通
12	萩原土地区画整理事業起工	3	島原市との姉妹都市提携調印
50. 3	福知山市総合計画基本構想の決定	〃	宮福線起工
4	鴨野団地完成、分譲開始	4	川口診療所竣工
5	勤労青少年ホーム竣工	6	福知山市名誉市民に故 谷垣 専一 氏
6	鉄道敷設法一部改正により国鉄宮守線の福知山まで延長決定	8	福知山市国鉄利用増進協議会設立
8	清掃工場竣工 (牧)	9	台風10号被害、最高水位5.59m、被害総額11億9千万円
〃	自然休養村管理センター開所	〃	「池の奥古墳」発掘調査
9	中六人部農業協同組合ライスセンター竣工	11	中丹勤労者福祉会館竣工
51. 2	下水汚泥処理「蒸発乾燥法」採用 (国内初)	〃	国道176号線与謝道路開通
4	成仁小学校開校	12	市立労働会館竣工
5	総合福祉会館竣工	59. 3	三段池カルチャーパーク敷地造成工事起工
6	新市庁舎開庁 (14日)	〃	福知山城再建期成会設立
〃	福知山市森林組合発足	5	大学誘致準備室設置
8	武者ヶ谷遺跡発掘調査	6	福知山城跡発掘調査
11	福知山市史第1巻発行	7	国道176号線 (福知山・加悦間) 開通
52. 1	都市計画街路広小路線、広小路大橋供用開始	60. 3	前田土地区画整理事業完工
7	近畿自動車道舞鶴線調査事務所開設	〃	産業館 (福知山城小天守・続槽) 完成
10	文化資料館開館	4	丘児童センター開所
12	休日急患診療所開所	5	六人部コミュニティセンター竣工
53. 4	日新中学校開校	6	中丹養護学校竣工
5	三段池動物園開園	〃	ガス工場移転竣工
〃	法川排水機場竣工	7	児童科学館開館
〃	日新コミュニティセンター開館	8	社団法人福知山市シルバー人材センター発足
6	福知山保健所竣工	11	行政改革推進委員会答申
7	塩見 精太郎 市長5選	12	福知山市行政改革大綱策定
8	堀児童館開館	61. 1	多目的体育館起工 (三段池公園)
11	和久市・厚地区土地区画整理事業起工	2	第43回国民体育大会福知山実行委員会設立
54. 1	前田土地区画整理事業起工	3	消防庁長官表彰披露
4	都市計画街路長田線全線開通	7	塩見 精太郎 市長7選
〃	三段池公園水上展望舎竣工	〃	下六人部児童センター竣工
9	下豊富ライスセンター竣工	8	多目的集会所中六人部開館竣工
11	国鉄山陰本線、福知山線複線電化起工	9	不燃物物理立処分場起工
12	成仁幼稚園園舎新築竣工	10	広峯古墳より斜縁盤龍鏡出土
55. 2	成仁小学校竣工	11	国鉄 (宝塚-城崎間) 電化開業
4	篠尾土地区画整理事業竣工	〃	福知山城天守閣 (福知山市郷土資料館、産業館) 竣工
6	北陵コミュニティセンター開館	62. 1	荒河、岩井土地区画整理事業起工
9	身障者共同作業所・療養教室開所	3	舞鶴自動車道 (丹南-福知山間) 開通
10	荒河排水機場完成	〃	和久市・厚地区土地区画整理事業竣工
12	雲原診療所竣工	4	市制施行50周年記念式典
〃	国道176号線与謝トンネル開通	〃	西日本旅客鉄道株式会社発足 (福知山駐在に)
56. 3	川口幼稚園竣工	〃	京都国体実行委員会実施本部発足
4	給食センター竣工	7	庵我児童館竣工
5	武道館竣工	〃	三段池公園総合体育館・テニスコート竣工
〃	福知山電車基地起工	10	西日本旅客鉄道株式会社福知山支店発足
6	公設地方卸売市場開設	11	地方自治法施行40周年自治制公布100年
10	消防東、北両分署竣工	〃	地方自治功労者表彰を福知山市が受賞
11	府道石原停車場戸田線開通	57. 3	新音無瀬橋連結
57. 3	長田野体育館竣工		

年 月	主 要 事 項	年 月	主 要 事 項
昭和 63. 1	宮福鉄道宮福線レール締結	平成 4. 10	中丹広域農道2期地区（中地区～三段池公園） 開通
2	上松公会堂開所	11	第47回全日本総合ソフトテニス選手権大会
3	舞鶴自動車道、丹南篠山ロー吉川間開通(大阪 までつながる)	11	失業対策事業終業式典
4	土師公会堂竣工	11	府営佐賀ほ場整備竣工
11	田野集落排水專業竣工	11	第2期不燃物埋立処分場建設工事起工
11	新不燃物埋立処分場竣工	5. 2	福知山郵便局新局舎落成式
5	六十内開館竣工	3	天津小学校統合校舎竣工
11	金山会館竣工	4	佐藤 太清 氏 名誉市民顕彰式
11	新音無瀬橋竣工	11	府道福知山・青垣線国道429号に昇格
6	福知山市歌制定	6	国道429号改修促進同盟会設立総会
7	宮福鉄道開業記念式典	7	山陰本線、宮福線等高速化事業起工
9	下水道常圧浮上濃縮施設完成	8	北近畿地方拠点都市の指定
11	前ヶ島橋竣工	10	市立市民病院開院
10	心障害児通園施設「くりのみ園」竣工	11	北近畿タンゴ鉄道電化第1号柱建植式
11	京都国体開催（福知山会場：バレー・庭球・銃剣 道）	12	石原区画整理事業起工
64. 1	昭和天皇崩御（7日）	11	修齊小学校全面改築事業竣工
平成元年 3	南陵中学校体育館竣工	6. 2	市立福知山市民病院附属看護学校設立
11	成和中学校校舎改築竣工	11	戸田浄水場起工
11	由良川改修竣工	3	第1回市民駅伝大会
11	長田野体育館、京都府体育協会から市に移管	11	奥野部地区ほ場整備事業竣工
4	堀センター竣工	11	福知山市駅付近連続立体交差事業等告示
11	石本会館竣工	11	防災行政無線開局
6	ふるさと創生市民談義開始	5	由良川水防演習（京都府初）
7	長田段公民館竣工	11	大手スーパー「ジャスコ」の大法第3条によ る届出受理
8	宮福鉄道株が北近畿タンゴ鉄道株に社名変更	11	シンボルロード完成記念イベント
9	下川口新農業改善事業・土地改良総合整備事業 完工	6	不燃物埋立処分場整備事業（第2期）竣工
11	小田1号橋竣工	11	都市緑化植物園開園式
2. 2	駒場土地区画整理事業起工	11	金谷小学校校舎新築工事起工
3	近畿自動車道敦賀線石原トンネル貫通式	7	中村 稔 市長再選
4	上荒河橋竣工(旧牛ヶ瀬橋)	11	福知山市上水道ガスサービスセンター(株)創立総 会
11	福知山市美術館竣工	8	北近畿地方拠点都市地域「基本計画」知事より 承認
5	市民会館エレベーター運転開始	11	図書館ビデオライブラリー開設
11	観音寺公会堂竣工	11	府道福知山南線バイパス開通式
6	下佐々木林業会館竣工	11	中高温小雨対策連絡会議発足
7	中村 稔 市長当選(8代)	10	庵我・三岳・中六人部自主運航生活路線バス合 同運行式
9	佐賀会館竣工	11	荒河・岩井土地区画整理事業完工
3. 3	舞鶴自動車道、福知山-舞鶴西間開通	11	上ヶ市（川北）地区ほ場整備竣工
11	庵我小学校・中六人部小学校 校舎竣工	7. 1	兵庫県南部地震（阪神・淡路大震災）
4	名誉市民顕彰、自治功労者等表彰式	11	上水道ガスサービスセンター開所
11	市民憲章、市の木・花・鳥制定発表	3	音無瀬橋開通
11	天津小学校統合	4	J R山陰本線、福知山-綾部間電化
9	桃映地域体育館竣工	8. 2	市民病院リニアック施設完成
11	第1回ふるさと創生福知山マラソン	3	金谷小学校全面移転改築事業竣工
12	国道9号線土師バイパス開通式	4	図書館情報センター竣工
4. 2	第14回京都府民総合体育大会市町村対抗、駅伝 競走(於、三段池公園)	6	福知山市斎場竣工
4	市制施行55周年記念式典・市民憲章記念碑除幕	12	遷喬小学校全面改築事業竣工
7	緑の相談所竣工	9. 1	タンカー油流出事故福知山市支援会議設置
8	大正児童館竣工	11	駒場地区土地区画整理事業完工
9	庵我会館竣工	3	国道426号登尾トンネル貫通
11	ふくふくフェスタ'93福知山パレード		

年 月	主 要 事 項	年 月	主 要 事 項
平成 9 . 4	上六人部地区集落環境整備事業完工	平成 23 . 4	動物園「ウリ坊とみわちゃん」ラストラン
〃	上豊富簡易水道拡張工事竣工	〃	合併後初の全地域での福知山市議会議員一般選挙
5	天然ガスサテライト基地建設工事起工	7	東日本大震災の影響による電力不足のための節電実施（～9月）
7	福知山市食肉センター竣工	9	台風12号災害による救助救援活動、被災者支援活動開始
10	住民票等自動交付機稼働式	10	国民文化祭・日本「鬼文化」交流祭典開催
10 . 3	消防緊急通信指令施設竣工	11	国民文化祭・盆踊りフェスティバル開催
4	三段池公園城山開園	【年間】	福知山市みどりの親善大使「ゴージャ先生」、全国で大活躍
5	ガス基地竣工	24 . 4	福知山市市政施行75周年
7	中村 稔 市長3選	〃	ゆらのガーデンオープン
〃	福知山鉄道館ポッポランド開館	〃	消防防災センター完成
11	国道426号登尾道路開通	〃	松山 正治 市長再選
〃	ジャスコ福知山店開店	8	「子どもたちのために」東京都在住の女性から1億円の寄付
11 . 6	集中豪雨被害（福知山城公園・市道三ッ石線・上荒河地内に亀裂発生）	9	市土地開発公社解散
8	福知山商業高等学校甲子園初出場	10	ガス事業譲渡契約調印
10	人口6万9,000人突破	〃	広小路通りアーケード撤去
12 . 4	京都創成大学開学	【年間】	まちなか循環路線バス運行開始
10	天皇皇后両陛下御訪問	25 . 3	精華・育英・明正小学校閉校
13 . 2	家庭ごみ有料指定ごみ袋制度導入	4	ガス事業民間移譲
11	厚生会館改修完工	〃	夜久野学園開園
〃	中丹広域農道全線開通	〃	新学校給食センター運営開始
14 . 1	第1回佐藤 太清賞公募美術展	9	台風18号水害 総雨量216mm 由良川最高水位16日8時8.3m 全壊2戸 大規模半壊19戸 半壊311戸 一部損壊・床上浸水423戸 災害救助法及び被災者生活再建支援法適用
5	芦田 均記念館開館	10	台風18号災害を激甚災害（農林）に指定
〃	広峯古墳記念公園竣工	26 . 6	市民交流プラザふくちやまランドオープン
7	三岳山の家竣工	8	平成26年8月豪雨 総雨量357.5mm 由良川最高水位17日5時6.48m 全壊13戸 大規模半壊6戸 半壊266戸 床上浸水2,029戸 災害救助法及び被災者生活再建支援法適用
〃	中村 稔 市長4選	9	平成26年8月豪雨を激甚災害（農林）に指定
11	ゆずりトンネル開通	10	平成26年8月豪雨を激甚災害（公共土木）に指定
12	市制施行65周年記念事業 タイムカプセル埋設	27 . 6	東京都板橋区ハッピーロード大山商店街「とれたて村」で福知山産野菜等の通年販売開始
15 . 2	福知山駅南土地地区画整理事業竣工	8	ハピネスふくちやまオープン
4	森垣袴線開通	9	中丹地域有害鳥獣処理施設運用開始
6	大呂グランドゴルフ場竣工	〃	茨城県常総市へ災害派遣支援
〃	環境パーク竣工	〃	市庁舎耐震化工事完成
10	十二橋開通	11	新福知山市発足10周年記念式典
16 . 6	高日 音彦 市長当選（9代）		
7	高齢者福祉センター竣工		
10	台風23号風水害 総降雨量279mm 由良川最高水位20日22時20分7.55m 半壊5戸 床上浸水324戸 床上浸水403戸 災害救助法適用		
17 . 3	治水記念館開館		
11	JR福知山駅高架開業		
18 . 1	三和町・夜久野町・大江町編入合併		
6	新福知山市民病院開院		
19 . 8	「丹後天橋立大江山国定公園」指定決定		
10	市制施行70周年記念式典開催		
20 . 6	松山 正治 市長当選（10代）		
21 . 2	北近畿タンゴ鉄道福知山駅高架開業		
10	名誉市民顕彰式典（下村脩博士）		
22 . 3	北陵中学校閉校		
4	福知山駅「駅北口公園」開園		
〃	ドクターヘリ運航開始（兵庫、京都、鳥取共同運航）		
8	動物園「ウリ坊とみわちゃん」大人気		
23 . 3	東日本大震災による救助救援活動、被災者支援活動開始		
〃	大江美河橋開通		

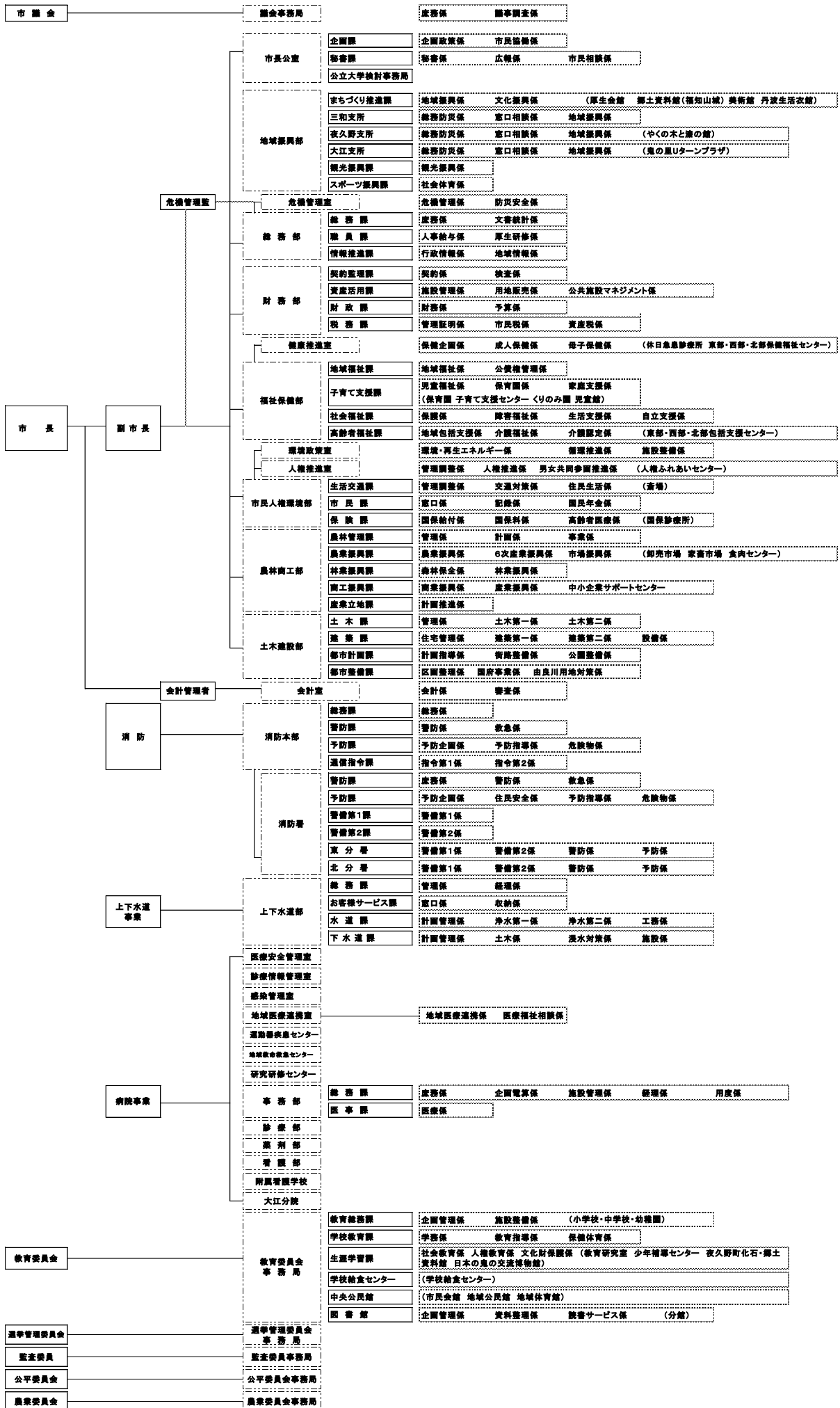

平成28年6月

福知山市統計書

—平成27年版—

編集発行 福知山市総務部総務課

福知山市字内記13番地の1

電話(0773)24-7036(直通)
