

福知山市統計書

平成30年版



福知山市

はじめに

ここに「平成30年版福知山市統計書」を刊行いたします。

この統計書は、本市の人口・経済・社会・教育・文化など各分野の基本的な統計資料を総合的に収録したものです。

急速に進む人口減少や少子・高齢化、環境問題など、社会・経済の変化を的確に把握するために統計の役割はますます重要なものとなっています。

本書を各方面における諸施策や事業の立案、学術研究などの基礎資料として、ご活用いただければ幸いです。

年々内容の充実を図っておりますが、今後とも皆さまのご意見をいただきながら、更に改善してまいりたいと考えております。

最後になりましたが、資料の提供をいただきました関係機関をはじめ、日頃から各種統計調査にご協力いただいております皆さまに対し、心からお礼申し上げますとともに、今後ともご協力をお願いいたします。

令和元年6月

福知山市市民憲章

幸せを生きる

わたしたちは、ふるさと福知山を“幸せの舞台”にします。

水清い由良川、緑濃い山々、行き交う人々。

生き生きとして、伸び伸びとしたふるさとをつくります。

わたしたちは、ひとりひとりの中に、

人生を自由で美しいものにする力を持っています。

そのわき出る力を集め、四季を愛し、命を尊び、

共に幸せを生きます。

平成3年4月1日制定

市民憲章とは

毎日の生活の中で、福知山市民一人ひとりの心のよりどころとなり、行動の礎になるよう定められた市民生活の規範となるものです。

この憲章は、よりよい地域づくり、魅力あるふるさとづくりのため、市民一人ひとりが、互いに助けあい思いやりあるあたたかいまちづくり、文化の香り高い魅力的なまちづくりをすすめる願いがこめられています。

憲章文の解説

“幸せ”とは何か。“わたし”は、どんな時、幸せを感じますか。どうすれば“みんな”が幸せを感じることができるでしょうか。

幸せづくりについて考え、語りあい、励ましあって行動する、これがこの憲章文のテーマです。

まず、自分の人生を自由で美しいものにできるわたしから、幸せづくりをはじめましょう。そして、その幸せづくりを身近な人たちと一緒に広げましょう。

一人ひとりから家族へ、地域へ、そして市全体へ、幸せづくりの輪を広げていきましょう。そうすることが、みんなが“幸せを感じるまち”につながります。また、“みんなが誇れるまち”につながっていきます。

まずは、わたしたちから、身近なことから、幸せづくりをはじめましょう。

凡 例

- (1) 本書は原則として福知山市内を区域として集計したのですが、例外的なものについては各々注釈を加えています。
- (2) 本書中、「年（次）」とあるのは、1月～12月の1年間について、「年度」とあるのは、4月～翌年3月までの12カ月間について数値を収録しています。
- (3) 数値の単位未満については、原則として四捨五入をしていますので、総数と内訳が一致しない場合があります。
- (4) 統計表中の符号の用法は下記のとおりです。
 - 「0」……該当数を四捨五入した結果、単位未満に満たないもの
 - 「－」……皆無または該当数値なし
 - 「…」……不詳、不明、算出不能の数値
 - 「x」……該当数値の公表を差し控えたもの
 - 「△」……減少、負数
- (5) 本市は、平成18年1月1日に合併したため、原則として平成17年12月31日以前は、旧福知山市域の数値で、平成18年1月1日以後は現在の市域の数値です。例外的なものについては各々注釈を加えています。

目 次

1 土 地 ・ 気 象

1 位置及び面積	1
2 市域の極端	1
3 市の面積の推移	1
4 主要山岳	2
5 地目別土地面積	2
6 気象概況	2
7 主要河川	3

2 人 口

8 人口及び世帯数の推移	4
9 自治会、男女別人口及び世帯数	5
10 人口動態	11
11 出生の状況	11
12 本籍及び住民登録人口	12
13 外国人住民人口	12
14 年齢(各歳)、男女別人口	13

3 国 勢 調 査

15 年齢構成	15
16 産業(大分類)別就業者数(15歳以上)	16
17 労働力状態、男女別人口(15歳以上)	17
18 産業(大分類)別常住地による就業者数(15歳以上)	18
19 住宅の状況	19
20 昼間人口	19
21 人口集中地区(D I D)	19
22 流入・流出人口(15歳以上)	20
23 府下市区町村の人口及び世帯数	21

4 農 林 業

24 専兼業種類別農家数	22
25 地区、経営耕地規模別農家数	23
26 地区、経営耕地種類別面積	24
27 農業用機械保有状況	25
28 地区別米の収穫状況	25
29 家畜等生産販売状況	26
30 製茶工場数及び栽培状況	26
31 農業農村整備事業	27
32 農地転用許可実績	27
33 森林面積	28
34 民有林樹種別構成	28
35 主要林産物生産実績	28
36 林道	28

5 事 業 所

37 産業分類(大分類)別事業所数	29
38 産業分類(大分類)別従業者数	30
39 従業者規模、産業別(大分類)事業所数及び従業者数(民営)	31
40 地区、産業分類(大分類)別事業所数及び従業者数(民営)	32
41 地区、経営組織別事業所数及び従業者数(民営)	34

6 工 業

42 工業の推移	35
43 従業者規模別状況	35
44 産業分類(中分類)別状況	36
45 地区別工場の状況	37
46 地区、産業分類(中分類)別工場数	38

7 商 業

47 卸売業・小売業の推移	40
48 従業者規模別事業所の状況	40
49 産業分類(中分類)別事業所数、従業者数及び年間商品販売額	41
50 商業集積地区(商店街)の状況	41
51 地区別事業所の状況	42

8 金 融

52 金融機関数	43
53 金融機関の預金と貸出状況	43
54 手形交換高及び不渡手形発生高	44
55 産業別信用保証状況	44

9 運 輸 ・ 通 信

56 駅別乗客数	45
57 自動車台数	46
58 郵便機関数	46
59 電話契約回線数・公衆電話数	46

10 ガス・水道

60 都市ガス管延長及び都市ガス製造量	47
61 都市ガスの供給状況	47
62 上水道施設状況	47
63 上水道普及状況	48
64 上水道用途別利用件数及び給水量	48
65 簡易水道状況	48

11 土木・建築・住宅

66 都市計画区域	49
67 道路の状況	49
68 橋梁の状況	49
69 公共下水道の状況	50
70 農業集落排水の状況	50
71 都市公園の設置状況	50
72 主要道路交通量	51
73 舞鶴若狭自動車道インターチェンジ [®] 通過台数	51
74 家屋の状況	52
75 公営住宅の管理状況	52
76 構造別着工建築物床面積	52
77 建築確認申請件数	53
78 土地区画整理の実施状況	53
79 地価公示法による公示価格	54
80 国土利用計画法施行令の規定に基づく地価	55

12 労働

81 一般職業紹介状況(パートを含み学卒を除く)	56
82 一般職業紹介状況(パートのみ)	56
83 中高年齢者職業紹介状況(パートを含む)	56
84 雇用保険支給状況	57
85 法規別労働組合数及び組合員数	57

13 社会保障

86 民生児童委員の活動状況	58
87 民生児童委員数	59
88 社会福祉関係法による保護状況	59
89 老人福祉法による保護状況	60
90 生活保護法による保護状況	60
91 児童福祉施設の状況	60
92 介護保険施設の状況	61
93 介護保険の介護認定者数	61
94 介護保険のサービス利用状況(居宅サービス)	61
95 児童相談受付件数	62
96 少年ぐ犯行為補導状況	62
97 国民年金被保険者数及び保険料免除者数	63
98 国民年金受給権者数及び支給状況	63
99 国民健康保険の加入状況	63
100 国民健康保険の収支状況	64
101 国民健康保険の給付状況	64
102 福祉医療費(老)給付状況	65
103 後期高齢者医療費給付状況	65
104 国民健康保険療養給付費の推移(診療費)	65
105 共同募金の実績	66
106 共同募金の配分状況	66
107 日赤社費収納実績	66

14 保健・衛生

108 医療施設状況	67
109 医療従事者数	67
110 予防接種実施状況	67
111 結核検診実施状況	68
112 母子保健事業実施状況	69
113 成人保健事業及びその他の事業実施状況	70
114 市民病院利用状況	71
115 市民病院の従事者数	71
116 市民病院の診療患者数	72
117 主要死因別死亡者数	73
118 年令別死亡者数	73
119 献血状況	74
120 休日急患診療所の利用状況	74
121 公害苦情受理・処理状況	74
122 し尿の収集状況	75
123 ごみの収集及び処理状況	75
124 火葬場使用状況	75
125 食肉センター使用状況	76
126 狂犬病の予防状況	76
127 犬の引取数等	76

15 市民生活

128 市内総生産	77
129 たばこの消費状況	78
130 酒類の販売状況	78
131 市民相談の状況	78
132 法律相談の状況	79
133 司法書士法律・登記相談の状況	79
134 テレビ放送受信契約数	79

16 教育・文化

135 市内の学校の現況	80
136 幼稚園の状況	80
137 小学校の状況	81
138 中学校の状況	81
139 高等学校の状況	81
140 高等学校課程別生徒数	82
141 高等学校(私立)の出身地別在学者数	82
142 大学の状況	83
143 大学の出身地別在学者数	83
144 特別支援学校の状況	83
145 児童・生徒の体位	84
146 児童・生徒の疾病状況	85
147 市立図書館の状況	86
148 図書等貸出数	86
149 厚生会館利用状況	86
150 市民会館・中央公民館利用状況	86
151 福知山鉄道館ポッポランド利用状況	87

152	新町文化センター利用状況	87
153	郷土資料館(産業館)利用状況	87
154	佐藤太清記念美術館利用状況	87
155	丹波生活衣館利用状況	88
156	芦田均記念館利用状況	88
157	治水記念館利用状況	88
158	児童科学館利用状況	88
159	川口地域公民館・体育館利用状況	89
160	日新地域公民館・体育館利用状況	89
161	北陵地域公民館・体育館利用状況	89
162	六人部地域公民館・体育館利用状況	89
163	成和地域公民館・体育館利用状況	90
164	桃映地域体育館利用状況	90
165	三和地域公民館利用状況	90
166	夜久野ふれあいプラザ利用状況	90
167	大江地域公民館利用状況	91
168	温水プール利用状況	91
169	市民運動場利用状況	91
170	武道館利用状況	91
171	三段池公園総合体育館・三段池公園テニスコート利用状況	92
172	福知山市動物園の入園状況	92
173	福知山市都市緑化植物園の入園状況	92
174	やくの木と漆の館利用状況	93
175	夜久野町化石・郷土資料館利用状況	93
176	日本の鬼の交流博物館利用状況	93
177	大江山鬼瓦工房利用状況	93
178	和紙伝承館利用状況	93
179	大雲記念館利用状況	93
180	大雲塾舎利用状況	93
181	文化財の状況	94

17 司法・警察・消防

182	刑事事件処理状況(福知山簡易裁判所扱)	95
183	民事事件処理状況(福知山簡易裁判所扱)	95
184	刑事事件処理状況(京都地方裁判所福知山支部扱)	96
185	民事事件処理状況(京都地方裁判所福知山支部扱)	96
186	家事審判事件処理状況(京都家庭裁判所福知山支部扱)	96
187	家事調停事件処理状況(京都家庭裁判所福知山支部扱)	96
188	警察職員数	97
189	刑法犯罪発生検挙状況	97
190	特別法令違反事件検挙状況	97
191	交通事故類型別発生状況及び安全施設	98
192	交通事故による年齢別死傷者数	98
193	消防職員数	98

194	消防団員数	98
195	消防用車両数	99
196	消防水利の状況	99
197	火災概況	99
198	火災の原因別発生件数	100
199	火災損害額	100
200	覚知別火災発生件数	100
201	救急活動の状況	101

18 行 政

202	市議会の概要	102
203	党派・会派別市議会議員数	102
204	議案・請願及び陳情処理状況	102
205	職種別市職員数	103
206	永久選挙人名簿登録者数	103
207	在外選挙人名簿登録者数	103
208	投票区別選挙人名簿登録者数	104
209	各種選挙投票状況	105

19 財 政

210	一般会計歳入歳出予算	106
211	財源別歳入	107
212	経費別歳出	107
213	特別会計予算	108
214	公営企業会計予算	109
215	決算額の推移	109
216	一般会計決算額	110
217	特別会計決算額	111
218	公営企業会計決算額	111
219	市有財産の状況	111
220	一般会計市債借入現在高	112
221	特別会計市債借入現在高	112
222	公営企業会計市債借入現在高	113
223	市税収入状況	113
224	国税及び府税	113

《 付 録 》

1	市民生活	115
2	府下市町村の現勢	116
3	市内の主な官公署	123
4	府下市町村の所在地	125
5	主要年譜	126
6	福知山市行政機構図	131

1 土地・気象

1. 位置及び面積

(平成30年4月1日現在)

面積	周囲	広 ぼ う		海 抜		市役所の位置	
		東 西	南 北	最 高	最 低	東 経	北 緯
km ²	km	km	km	m	m		
552.54	174.2	37.1	34.3	839.17	7.11	135度07分	35度17分

資料 市経営戦略課(国土地理院)

2. 市域の極端

(平成30年4月1日現在)

区 分	東 端	西 端	南 端	北 端
地 域	三 和 町	夜 久 野 町	三 和 町	大 江 町
東 経	135° 19'	134° 55'	135° 12'	135° 07'
北 緯	35° 15'	35° 20'	35° 09'	35° 28'

資料 市経営戦略課(国土地理院)

3. 市の面積の推移

合併年月日	地 区 名	面 積	累 計	合併年月日	地 区 名	面 積	累 計
合 併 前	福 知 山	km ²	km ²	昭 30.4.1	上 川 口	21.28	254.75
		0.75	0.75		金 谷	13.44	
大 7.4.1	曾 我 井	11.79	12.54	三 岳	25.32		
				昭 11.10.1	雀 部	金 山	
庵 我	9.18	昭 31.9.30	雲 原			14.19	
下 豊 富	16.59		下 六 人 部	16.97			
昭 24.4.1	西 中 筋	7.69	110.58	中 六 人 部	13.11		
		7.40		上 六 人 部	16.14		
		33.82		昭 31.9.30	佐 賀	9.49	264.24
昭 24.4.1	下 川 口	7.40	110.58	平 18.1.1	三 和	90.53	552.57
					33.82	夜 久 野	
	上 豊 富	33.82			大 江	96.81	

資料 市経営戦略課(国土地理院)

4. 主要山岳

(平成30年4月1日現在)

名 称	海 拔	名 称	海 拔	名 称	海 拔
赤 石 岳	736.1	江 笠 山	727.5	宝 山	349.7
三 岳 山	839.1	伏 見 山	710.0	居 母 山	730.5
天 ケ 峰	632.4	三 国 山	557.0	鉄 鉬 山	718.2
烏 ケ 岳	536.5	穴 裏 山	555.8	富 岡 山	707.2
鬼 ケ 城	544.3	北 山	471.5	大 江 山	832.4
姫 髪 山	406.1	高 山	416.1	城 山	427.3
親 不 知	604.5	鹿 倉 山	547.7	湯 舟 山	368.3
烏 帽 子 山	512.4	万 灯 山	320.5		

資料 市農林業振興課

5. 地目別土地面積

(各年1月1日現在)

年 次	総 数	田	畑	宅 地	池 沼	山 林	原 野	雑 種 地
	千㎡	千㎡	千㎡	千㎡	千㎡	千㎡	千㎡	千㎡
平成 26 年	165,731	33,256	12,591	15,148	85	94,320	6,185	4,146
27	165,612	33,161	12,540	15,241	80	94,283	6,175	4,132
28	165,612	33,109	12,462	15,298	78	94,283	6,169	4,213
29	164,911	33,013	12,318	15,353	78	93,748	6,160	4,241
30	164,143	32,949	12,236	15,391	78	93,029	6,119	4,341

(概要調書)

資料 市税務課

(注) 非課税土地を除く。

6. 気象概況

日現在) 年 月	気 温			降 水		風			日照時間 時間
	平 均	最 高 (極)	最 低 (極)	24時間 最 大	総 量	最大(10分間平均)		平均 風速	
						風 速	風 向		
平成 25 年	℃	℃	℃	mm	mm	m/s		m/s	時間
25	14.8	37.4	△ 3.8	144.5	1,828.5	12.4	南南東	1.5	1,690.8
26	14.6	36.9	△ 3.6	62.0	1,957.0	8.8	南南東	1.5	1,497.8
27	15.1	37.8	△ 5.1	68.5	1,843.0	9.9	北西	1.4	1,532.7
28	15.5	37.4	△ 6.1	93.0	1,862.0	10.3	南南東	1.5	1,518.9
29	14.4	36.4	△ 4.9	169.0	1,860.5	11.1	北北西	1.4	1,656.1
1 月	3.0	14.2	△ 4.0	36.0	173.0	9.4	北西	1.2	83.9
2	3.7	15.4	△ 4.9	20.0	113.0	7.0	南南東	1.4	67.8
3	6.4	19.9	△ 2.7	26.0	80.0	6.6	北西	1.5	142.7
4	13.7	27.8	△ 0.6	47.0	105.0	7.1	北北西	1.9	190.1
5	18.8	33.3	5.7	18.0	44.0	6.0	北西	1.5	205.5
6	20.8	32.2	10.0	32.0	131.5	7.3	北西	1.5	178.0
7	27.3	35.9	20.5	44.5	182.5	5.5	南南東	1.5	151.5
8	27.1	36.4	19.2	79.0	213.5	6.1	北西	1.5	179.9
9	21.7	30.7	13.0	125.0	227.0	7.2	南南東	1.4	140.7
10	16.7	30.0	6.3	169.0	471.5	11.1	北北西	1.3	73.4
11	9.3	23.2	△ 0.3	13.5	53.0	5.8	南南東	1.2	124.2
12	3.8	15.9	△ 4.2	20.0	66.0	5.5	北西	1.2	118.4

資料 市経営戦略課 (気象庁)

7. 主要河川

(平成30年4月1日現在)

河川名	流路延長	流域面積	河川名	流路延長	流域面積
	m	km ²		m	km ²
由良川	56,400	1,880.0	直見川	6,348	17.0
田中川	2,245	3.7	和久川	11,698	44.2
三河川	1,243	3.1	嶋谷川	3,095	2.3
枯木川	1,371	1.9	加津良川	1,657	2.0
宮川	9,395	67.5	榎原川	4,535	10.2
雲原川	11,998	32.2	堺川	2,225	3.2
玉川	383	1.7	弘法川	6,227	11.1
北原川	2,523	7.1	土師川	27,855	382.0
蓼原川	1,285	3.2	竹田川	2,000	154.8
尾藤川	3,440	8.6	大内川	3,027	7.4
谷河川	2,335	2.7	田野川	3,065	4.2
在田川	2,849	6.1	平石川	2,483	4.7
花倉川	7,240	11.4	寺尾川	4,690	11.0
大呂川	6,340	12.8	川合川	10,068	34.1
牧川	29,060	155.7	台頭川	2,073	4.1
佐々木川	8,693	24.3	細見川	5,688	15.4
宮垣川	1,738	3.4	西松川	2,920	4.5
千原川	4,437	10.5	峠ヶ鼻川	2,905	3.9
深山川	1,095	2.5	友瀨川	4,899	32.0
畑川	6,435	24.8	猪鼻川	1,220	9.8
小畑川	3,338	4.6	加用川	1,315	1.8
額田川	1,388	3.9	大砂利川	1,906	2.6
末川	2,118	5.3	相長川	4,793	9.9
東川	2,034	4.7	法川	1,500	3.3
大油子川	1,853	3.3	大谷川	3,590	10.8

資料 国土交通省近畿地方整備局福知山河川国道事務所・京都府中丹西土木事務所

(注) 由良川の流路延長は、福知山河川国道事務所管理区間のみ表示している。

(注) 竹田川・友瀨川・土師川・猪鼻川の流路延長は、中丹西土木事務所管理区間のみ表示している。

2 人 口

8. 人口及び世帯数の推移 (各年10月1日現在)

年	世帯数	人 口			1世帯当り 人 口	人口密度 (1km ² 当り)	摘 要
		総 数	男	女			
	世帯	人	人	人	人	人	
昭和 53 年	18,253	61,883	29,900	31,983	3.39	234	推計人口
54	18,398	62,714	30,367	32,347	3.41	237	〃
55	19,177	63,788	31,037	32,751	3.33	241	国勢調査
56	19,466	64,214	31,268	32,946	3.30	243	推計人口
57	19,748	64,550	31,453	33,097	3.27	244	〃
58	19,975	64,837	31,563	33,274	3.25	245	〃
59	20,250	65,167	31,686	33,481	3.22	246	〃
60	20,595	65,995	32,024	33,971	3.20	250	国勢調査
61	21,308	66,352	32,238	34,114	3.11	251	推計人口
62	21,507	66,455	32,285	34,170	3.09	251	〃
63	21,783	66,745	32,445	34,300	3.06	252	〃
平成 元	22,124	67,085	32,561	34,524	3.03	254	〃
2	21,343	66,506	32,122	34,384	3.12	252	国勢調査
3	21,528	66,494	32,093	34,401	3.09	252	推計人口
4	21,749	66,444	32,106	34,338	3.06	251	〃
5	22,097	66,678	32,297	34,381	3.02	252	〃
6	22,397	66,779	32,358	34,421	2.98	253	〃
7	22,833	66,761	32,486	34,275	2.92	253	国勢調査
8	23,335	67,164	32,755	34,409	2.88	254	推計人口
9	23,822	67,394	32,917	34,477	2.83	255	〃
10	24,235	67,776	33,079	34,697	2.80	256	〃
11	24,705	68,087	33,185	34,902	2.76	258	〃
12	24,712	68,098	33,408	34,690	2.76	258	国勢調査
13	25,169	68,348	33,494	34,854	2.72	259	推計人口
14	25,409	68,171	33,405	34,766	2.68	258	〃
15	25,602	68,297	33,457	34,840	2.67	258	〃
16	25,895	68,365	33,495	34,870	2.64	259	〃
17	25,784	67,858	33,557	34,301	2.63	257	国勢調査
18	30,899	81,515	40,087	41,428	2.64	148	推計人口
19	31,013	80,881	39,785	41,096	2.61	146	〃
20	31,285	80,372	39,565	40,807	2.56	145	〃
21	31,445	79,811	39,242	40,569	2.54	144	〃
22	30,890	79,652	39,045	40,607	2.58	144	国勢調査
23	31,194	79,624	39,103	40,521	2.55	144	推計人口
24	31,449	79,471	39,018	40,453	2.53	143	〃
25	31,624	79,060	38,856	40,204	2.50	143	〃
26	31,869	78,636	38,754	39,882	2.47	142	〃
27	32,170	78,935	39,156	39,779	2.45	143	国勢調査
28	32,313	78,461	38,931	39,530	2.43	142	推計人口
29	32,563	78,003	38,714	39,289	2.40	141	〃
30	32,580	77,391	38,474	38,917	2.38	140	〃

(注) 推計人口とは、直前の国勢調査を基礎とし、毎月の出産、死亡、転入、転出を加減したものである。

資料 市経営戦略課

9. 自治会、男女別人口及び世帯数

(平成30年9月末現在)

自治会	世帯数	人 口			自治会	世帯数	人 口		
		総 数	男	女			総 数	男	女
総 数	世帯 36,169	人 78,532	人 38,634	人 39,898	旭 が 丘	世帯 312	人 685	人 364	人 321
					つつじが丘	97	147	61	86
惇明地区	4,232	9,104	4,437	4,667	夕陽が丘	492	1,164	598	566
京町	31	57	21	36	南天田町	82	153	64	89
呉服町	25	40	18	22	南天田自衛隊 宿舎	172	495	266	229
長町	64	116	53	63	丸田ヶ丘	100	184	101	83
上新町	34	72	37	35	広峯町	213	463	206	257
下新町	26	69	32	37					
鍛冶町	50	109	54	55	昭和地区	4,789	10,320	5,024	5,296
上紺屋町	62	115	52	63	下柳町	22	49	23	26
東中ノ町	126	245	118	127	菱屋町	45	96	37	59
中ノ町	59	104	42	62	下紺屋町	55	115	51	64
西中ノ町	136	251	124	127	西町	66	133	65	68
南栄町	77	190	90	100	寺町	73	185	90	95
北栄町	110	226	114	112	鋳物師町	144	256	115	141
駅前町	119	278	136	142	和久市町	501	1,136	569	567
内記一丁目	137	280	126	154	昭和新町	315	728	349	379
内記二丁目	53	100	40	60	東本町	63	123	64	59
内記三丁目	67	141	65	76	西本町	219	403	195	208
内記四丁目	108	207	95	112	南本町	95	187	82	105
内記五丁目	79	154	74	80	北本町一区	136	287	148	139
内記六丁目	97	189	81	108	北本町二区	219	467	223	244
内記六丁目北	49	76	33	43	上篠尾一区	247	509	234	275
岡ノ一町	40	88	38	50	上篠尾二区	275	624	325	299
岡ノ二町	76	143	56	87	下篠尾	279	612	297	315
岡ノ三町	51	106	48	58	篠尾新町	486	1,087	544	543
岡ノ上町	119	245	119	126	東羽合	233	471	235	236
東岡町	220	489	247	242	西羽合	157	331	165	166
西岡町	339	754	389	365	南羽合	208	528	249	279
陵北町	92	194	100	94	北羽合	125	251	122	129
南岡町	136	301	136	165	向野	159	307	149	158
緑ヶ丘町	113	319	167	152	厚中間屋町	510	995	480	515
北岡町	69	155	72	83	厚東町	157	440	213	227

自治会	世帯数	人 口			自治会	世帯数	人 口		
		総 数	男	女			総 数	男	女
大 正 地 区	世帯	人	人	人		世帯	人	人	人
大 正 地 区	3,219	6,439	3,291	3,148	東 野 町	263	580	284	296
荒 木	64	165	82	83	聖 佳 町	142	308	136	172
森 垣	63	132	65	67	石 原	866	2,152	1,047	1,105
日 吉 ヶ 丘	164	251	114	137	観 音 寺	284	642	315	327
高 畑	60	135	72	63	興	77	185	88	97
水 内	527	1,041	538	503	戸 田	124	290	128	162
本 堀	185	386	192	194	南 土 野 町	127	318	145	173
南 本 堀	175	397	195	202					
野 家	225	503	253	250	成 仁 地 区	1,414	3,878	1,955	1,923
東小谷ヶ丘	76	186	86	100	大 池 坂 町	282	683	347	336
西小谷ヶ丘	268	541	270	271	中 坂 町	143	421	225	196
南小谷ヶ丘	112	244	125	119	長 山 町	60	185	94	91
北小谷ヶ丘	165	385	191	194	平 野 町	552	1,405	680	725
内 田 町	139	348	174	174	桔 梗 が 丘	377	1,184	609	575
蛇 ヶ 端	270	439	251	188					
堀 口	371	677	347	330	庵 我 地 区	1,002	2,082	1,020	1,062
東 堀	355	609	336	273	猪 崎	303	641	302	339
					城 山	153	350	169	181
雀 部 地 区	3,868	8,376	4,053	4,323	下 猪 崎	95	208	100	108
土師新町南	731	1,708	855	853	中	166	332	170	162
土師新町東	342	667	334	333	中 村 団 地	65	114	50	64
土 師 町	183	468	229	239	池 部	93	183	100	83
土 師 宮 町	359	736	370	366	安 井	40	72	39	33
前 田	630	1,450	720	730	筈 巻	87	182	90	92
小 松 ヶ 丘	170	354	129	225					
東佳屋野町	385	771	381	390	佐 賀 地 区	334	727	336	391
西佳屋野町	554	1,161	563	598	私 市	91	195	96	99
南佳屋野町	194	353	148	205	報 恩 寺	198	441	204	237
秋 津 が 丘	147	335	150	185	印 内	26	53	21	32
川 北	173	373	174	199	山 野 口	19	38	15	23
遷 喬 地 区	2,056	4,866	2,339	2,527	下 豊 富 地 区	3,168	7,280	3,572	3,708
土	173	391	196	195	上 荒 河	336	697	344	353

自治会	世帯数	人 口			自治会	世帯数	人 口		
		総 数	男	女			総 数	男	女
	世帯	人	人	人		世帯	人	人	人
下 荒 河	52	123	61	62	辻	16	40	13	27
かしの木台	706	1,722	828	894	北 山	33	74	35	39
岩 井	176	418	207	211	小 牧	36	76	36	40
奥 野 部	59	149	71	78	下 戸	16	33	16	17
和 久 寺	54	153	74	79	法 用	20	28	15	13
大 門	92	181	90	91	談	32	71	32	39
さつきヶ丘	47	94	52	42	樽 水	44	104	49	55
拝 師	144	355	169	186	甘 栗	47	114	55	59
山 崎	39	80	38	42	口 榎 原	105	228	106	122
額 塚	45	93	39	54	奥 榎 原	101	191	87	104
今 安	157	374	179	195	茅 ノ 台	152	497	255	242
半 田	129	290	141	149					
新 庄	290	588	294	294	上六人部地区	475	1,037	490	547
厚	111	210	113	97	萩 原	125	268	129	139
正 明 寺	422	982	484	498	上 野	39	86	40	46
市 寺	44	95	44	51	生 野	36	70	31	39
室	39	92	49	43	堀 越	22	42	17	25
岩井新町	141	340	167	173	三 俣	140	321	153	168
荒河ヒルズ	85	244	128	116	池 田	55	121	57	64
					岩 崎	37	82	44	38
下川口地区	366	779	361	418	正 後 寺	14	32	13	19
下 天 津	38	77	39	38	坂 室	7	15	6	9
一 尾	10	23	11	12					
瘤 木	16	34	14	20	中六人部地区	352	759	354	405
勅 使	59	138	53	85	島 田	33	76	37	39
牧	166	346	172	174	野 間 仁 田	26	53	25	28
石 本	32	71	33	38	下 地	67	137	62	75
波 江	36	73	32	41	中 地	29	51	26	25
漆 端	9	17	7	10	後 正 寺	48	110	48	62
					大 内 山 田	32	70	32	38
上豊富地区	755	1,786	872	914	笹 場	42	94	46	48
石 場	54	126	66	60	口 田 野	46	98	42	56
畑 中	99	204	107	97	田 野 山 田	29	70	36	34

自治会	世帯数	人 口			自治会	世帯数	人 口		
		総 数	男	女			総 数	男	女
	世帯	人	人	人		世帯	人	人	人
下六人部地区	2,199	5,322	2,640	2,682	三 岳 地 区	259	518	260	258
多 保 市	125	251	127	124	一 ノ 宮	96	192	97	95
長 田 南	141	287	143	144	日 尾	19	53	30	23
長 田 北	84	179	87	92	新 宮	9	21	11	10
上 松	302	793	392	401	常 願 寺	19	36	15	21
長 田 段	593	1,445	710	735	下 佐 々 木	26	61	33	28
市 の 谷	310	735	362	373	中 佐 々 木	15	24	10	14
岩 間	80	165	80	85	上 佐 々 木	52	89	41	48
大 野	109	223	112	111	喜 多	23	42	23	19
駒 場 新 町	455	1,244	627	617					
					金 山 地 区	205	376	180	196
上川口地区	671	1,504	743	761	天 座 一 区	38	66	31	35
野 花	198	489	250	239	天 座 二 区	37	66	34	32
立 原	107	246	112	134	下 野 条	24	49	25	24
十 二	18	29	16	13	坂 浦	17	32	14	18
六 十 内	52	119	58	61	上 野 条	19	30	15	15
十 三 丘	32	56	25	31	行 積	31	58	27	31
住 所 大 山	24	49	23	26	長 尾	39	75	34	41
下 小 田	62	133	65	68					
小 田	23	53	26	27	雲 原 地 区	125	248	113	135
夷	30	58	27	31	雲 原	125	248	113	135
上 下 大 内	61	130	70	60					
大 呂	64	142	71	71	菟 原 地 区	498	1,046	508	538
					菟 原 下 一	107	219	108	111
金 谷 地 区	419	885	429	456	菟 原 下 二	72	118	56	62
猪 野 々	103	221	100	121	菟 原 中	112	268	127	141
梅 谷	50	108	58	50	高 杉	33	75	40	35
宮 垣	15	27	13	14	友 淵	64	119	55	64
田 和	32	60	27	33	大 身	110	247	122	125
大 見 長 祖	21	36	17	19					
野 笹	50	108	52	56	細 見 地 区	872	1,690	842	848
鴨 野 町	148	325	162	163	西 松	18	32	14	18
					田 ノ 谷	5	12	6	6

自治会	世帯数	人 口			自治会	世帯数	人 口		
		総 数	男	女			総 数	男	女
中 出	87	164	76	88	下 千 原	52	102	51	51
辻	105	245	131	114					
千 束	327	548	277	271	中夜久野地区	319	703	345	358
寺 尾	56	122	58	64	日 置	86	163	85	78
草 山	46	78	36	42	末	43	94	42	52
芦 渕	191	410	203	207	高 内	53	140	69	71
梅 原	37	79	41	38	大 油 子	64	144	74	70
					小 倉	73	162	75	87
川 合 地 区	318	599	284	315					
大 原	60	114	51	63	上夜久野地区	586	1,316	630	686
台 頭	53	105	46	59	門 垣	60	143	67	76
上 川 合	73	148	76	72	副 谷	59	154	82	72
岬	62	114	49	65	山 中	42	100	44	56
下 川 合	63	106	56	50	金 谷	1	1	0	1
加 用	7	12	6	6	大 岬	18	40	18	22
					桑 谷	13	29	14	15
下夜久野地区	628	1,367	647	720	西 垣	30	74	39	35
今 里	14	35	19	16	宮 垣	14	37	16	21
柿 本	15	27	12	15	栗 尾	16	30	15	15
稲 垣	23	39	20	19	才 谷	16	30	13	17
金 尾	18	31	15	16	中 田	51	103	47	56
西 谷	21	41	16	25	上 町	15	31	12	19
桑 村	19	37	20	17	三 谷	20	40	23	17
小 畑	13	19	8	11	羽 白	27	57	27	30
今 西 中	67	166	78	88	田 谷 垣	26	54	27	27
井 田	68	148	71	77	現 世	14	26	15	11
下 町	69	161	72	89	今 西	9	18	9	9
上 町	44	94	42	52	田 谷	5	7	3	4
且	26	69	31	38	平 野	39	82	39	43
奥	28	73	39	34	水 上	23	49	22	27
向	113	240	115	125	水 坂	33	83	38	45
上 千 原	21	48	21	27	駅 前	42	103	48	55
中 千 原	17	37	17	20	奥 水 坂	8	16	7	9

自治会	世帯数	人 口			自治会	世帯数	人 口		
		総 数	男	女			総 数	男	女
	世帯	人	人	人		世帯	人	人	人
夜久野	5	9	5	4	二俣三	39	98	44	54
					美鈴新	15	29	13	16
美河地区	1,094	2,605	1,230	1,375	天田内	103	209	98	111
上野	53	148	80	68	橋谷	17	25	10	15
波美	43	99	45	54					
金屋	167	421	190	231	有仁地区	451	1,058	504	554
関	27	56	27	29	南一	27	79	39	40
下町	104	218	97	121	南二	43	96	45	51
中央	96	231	101	130	南三	45	97	44	53
清水	49	109	53	56	南四	32	67	32	35
新町	45	102	48	54	北一	40	96	45	51
蓼原	57	143	73	70	北二	25	62	30	32
小谷	8	11	6	5	北三	18	46	20	26
小原田	26	54	31	23	北四	25	54	22	32
日藤	4	9	3	6	二箇上	45	109	57	52
公庄	76	198	91	107	二箇下	53	128	63	65
千原	34	72	35	37	市原	10	24	12	12
尾藤口	49	118	58	60	三河	39	95	42	53
尾藤奥	37	91	43	48	高津江	49	105	53	52
東部	17	36	14	22					
常津	27	62	23	39	準世帯	1121	1126	832	294
在田	22	39	17	22					
西部	46	99	45	54					
夏間	32	88	47	41					
夏間グリーンヒル	75	201	103	98					
美鈴地区	374	736	343	393					
佛性寺	50	88	47	41					
毛原	12	25	12	13					
北原	8	12	7	5					
内宮	38	77	38	39					
二俣一	63	107	40	67					
二俣二	29	66	34	32					

資料 市市民課

10. 人口動態

年月	区分	自然動態			社会動態			婚姻	離婚
		出生	死亡	増減	転入	転出	増減		
		人	人	人	人	人	人	件	件
平成 25 年		806	948	△ 142	2,962	3,211	△ 249	406	152
26		719	999	△ 280	2,945	3,184	△ 239	413	140
27		742	1,060	△ 318	2,810	3,156	△ 346	389	154
28		721	1,009	△ 288	2,919	3,050	△ 131	398	100
29		726	995	△ 269	2,853	3,066	△ 213	346	146
1 月		65	100	△ 35	139	163	△ 24	25	10
2		49	96	△ 47	166	170	△ 4	36	13
3		60	88	△ 28	545	926	△ 381	40	21
4		56	66	△ 10	449	282	167	23	12
5		63	84	△ 21	222	167	55	28	13
6		68	77	△ 9	190	231	△ 41	37	6
7		62	81	△ 19	251	256	△ 5	38	12
8		62	70	△ 8	219	232	△ 13	20	9
9		60	70	△ 10	174	165	9	24	15
10		72	90	△ 18	144	172	△ 28	20	13
11		64	76	△ 12	157	143	14	24	14
12		45	97	△ 52	197	159	38	31	8

(注) 婚姻、離婚は本市届出件数である。

資料 市市民課

(注) 各数値とも外国人を含む。

11. 出生の状況

年次	区分	出生数					出生率 (人口千対)
		総数	男	女	低体重児(再掲)		
					男	女	
		人	人	人	人	人	‰
平成 25 年		811	415	396	39	34	10.3
26		717	357	360	33	34	9.2
27		720	372	348	23	35	9.2
28		718	381	337	37	36	9.2
29		711	352	359			9.1

(人口動態統計)

資料 市経営戦略課

(注) 低体重児とは、体重2,500g未満。

12. 本籍及び住民登録人口

(各年12月末現在)

区分 年次	戸 籍		住 民 登 録			
	本 籍 数	本 籍 人 口	世 帯 数	人 口		
				総 数	男	女
	件	人	世帯	人	人	人
平成 25 年	41,978	102,557	35,179	80,347	39,447	40,900
26	41,768	101,611	35,308	79,821	39,238	40,583
27	41,589	100,873	35,349	79,144	38,963	40,181
28	41,302	99,961	35,484	78,693	38,776	39,917
29	40,976	98,993	35,625	78,129	38,495	39,634

(注)各数値とも外国人を含まない。

資料 市市民課

13. 外国人住民人口

(各年12月末現在)

区分 年次	世 帯 数	総 数	男	女	国 別					
					韓国・朝鮮	中 国	ブラジル	フィリピン	アメリカ	その他
					人	人	人	人	人	人
平成 25 年	414	823	290	533	330	171	27	211	12	72
26	417	830	299	531	321	177	26	210	12	84
27	437	843	310	533	306	156	24	211	14	132
28	480	875	339	536	297	137	34	221	12	174
29	553	957	373	584	276	130	47	223	15	266

資料 市市民課

14. 年齢（各歳）、男女別人口

（平成30年9月末現在）

年 齢	総 数	男	女	年 齢	総 数	男	女
0～4 歳	3,489	1,755	1,734	30～34 歳	4,348	2,275	2,073
0	655	324	331	30	817	449	368
1	715	368	347	31	872	434	438
2	711	379	332	32	859	447	412
3	680	345	335	33	866	435	431
4	728	339	389	34	934	510	424
5～9 歳	3,572	1,857	1,715	35～39 歳	4,461	2,304	2,157
5	739	402	337	35	909	455	454
6	669	365	304	36	890	484	406
7	776	373	403	37	795	391	404
8	676	366	310	38	918	481	437
9	712	351	361	39	949	493	456
10～14 歳	3,573	1,811	1,762	40～44 歳	5,421	2,847	2,574
10	721	360	361	40	983	514	469
11	709	359	350	41	980	522	458
12	678	352	326	42	1,080	580	500
13	763	387	376	43	1,169	589	580
14	702	353	349	44	1,209	642	567
15～19 歳	3,862	2,022	1,840	45～49 歳	5,468	2,827	2,641
15	739	386	353	45	1,211	653	558
16	785	413	372	46	1,098	578	520
17	763	386	377	47	1,078	551	527
18	758	416	342	48	1,036	506	530
19	817	421	396	49	1,045	539	506
20～24 歳	3,723	2,065	1,658	50～54 歳	4,515	2,275	2,240
20	824	458	366	50	964	495	469
21	775	426	349	51	981	474	507
22	687	370	317	52	730	394	336
23	738	417	321	53	965	482	483
24	699	394	305	54	875	430	445
25～29 歳	3,765	2,108	1,657	55～59 歳	4,633	2,337	2,296
25	723	386	337	55	867	449	418
26	699	401	298	56	924	474	450
27	738	420	318	57	921	448	473
28	743	416	327	58	927	445	482
29	862	485	377	59	994	521	473

年 齡	総 数	男	女	年 齡	総 数	男	女
60～64 歳	4,605	2,310	2,295	90～94 歳	1,479	411	1,068
60	899	440	459	90	421	118	303
61	907	459	448	91	366	105	261
62	928	464	464	92	289	80	209
63	945	492	453	93	225	68	157
64	926	455	471	94	178	40	138
65～69 歳	5,711	2,728	2,983	95～99 歳	396	65	331
65	961	494	467	95	127	15	112
66	1,042	522	520	96	100	21	79
67	1,033	469	564	97	79	12	67
68	1,202	583	619	98	53	9	44
69	1,473	660	813	99	37	8	29
70～74 歳	5,130	2,453	2,677	100歳以上	70	9	61
70	1,431	705	726				
71	1,252	610	642				
72	687	342	345	総 数	78,532	38,634	39,898
73	760	335	425				
74	1,000	461	539				
75～79 歳	4,066	1,832	2,234				
75	896	420	476				
76	915	407	508				
77	906	407	499				
78	730	327	403				
79	619	271	348				
80～84 歳	3,513	1,397	2,116				
80	688	297	391				
81	710	284	426				
82	755	323	432				
83	693	255	438				
84	667	238	429				
85～89 歳	2,732	946	1,786				
85	595	210	385				
86	602	218	384				
87	557	194	363				
88	479	154	325				
89	499	170	329				

資料 市市民課

3 国勢調査

15. 年齢構成

(各年10月1日現在)

(単位：人、%)

区 分		年 次	平成7年	平成12年	平成17年	平成22年	平成27年
総 数	15歳未満	人口	11,745	11,134	10,614	11,283	10,917
		割合	17.6	16.3	15.6	14.2	13.9
	15～64歳	人口	43,112	43,365	42,670	47,112	44,673
		割合	64.6	63.7	62.9	59.4	57.0
	65歳以上	人口	11,904	13,526	14,468	20,912	22,787
		割合	17.8	19.9	21.3	26.4	29.1
男	15歳未満	人口	6,118	5,685	5,433	5,756	5,595
		割合	18.8	17.0	16.2	14.8	14.4
	15～64歳	人口	21,530	22,176	22,078	24,380	23,522
		割合	66.3	66.4	65.8	62.8	60.7
	65歳以上	人口	4,838	5,492	5,974	8,697	9,652
		割合	14.9	16.4	17.8	22.4	24.9
女	15歳未満	人口	5,627	5,449	5,181	5,527	5,322
		割合	16.4	15.7	15.1	13.7	13.4
	15～64歳	人口	21,582	21,189	20,592	22,732	21,151
		割合	63.0	61.1	60.0	56.2	53.4
	65歳以上	人口	7,066	8,034	8,494	12,215	13,135
		割合	20.6	23.2	24.8	30.2	33.2

(国勢調査)

資料 市経営戦略課

(注) 年齢不詳を除く。

16. 産業（大分類）別就業者数（15歳以上）

（各年10月1日現在）

（単位：人、％）

産 業	平 成 7 年	平 成 12 年	平 成 17 年	平 成 22 年	平 成 27 年
総 数	35,430	35,218	34,709	39,466	39,543
農 業	3,047	2,289	2,269	—	—
林 業	28	22	22	—	—
農 業 , 林 業	—	—	—	2,485	2,097
漁 業	7	2	1	4	3
第 一 次 産 業 合 計	3,082	2,313	2,292	2,489	2,100
構 成 比	8.7	6.6	6.6	6.3	5.3
鉱 業 , 採 石 業 , 砂 利 採 取 業	26	39	26	25	19
建 設 業	3,931	4,069	3,459	3,277	3,030
製 造 業	7,614	7,706	7,102	7,552	7,878
第 二 次 産 業 合 計	11,571	11,814	10,587	10,854	10,927
構 成 比	32.7	33.5	30.5	27.5	27.6
電 気 ・ ガ ス ・ 熱 供 給 ・ 水 道 業	269	229	249	233	260
運 輸 ・ 通 信 業	1,973	1,900	—	—	—
情 報 通 信 業	—	—	343	201	267
運 輸 業 , 郵 便 業	—	—	1,479	1,917	1,824
卸 売 ・ 小 売 業 ・ 飲 食 店	7,908	7,760	—	—	—
卸 売 業 , 小 売 業	—	—	5,822	5,819	5,528
金 融 ・ 保 険 ・ 不 動 産 業	1,112	1,052	—	—	—
金 融 業 , 保 険 業	—	—	643	655	600
不 動 産 業 , 物 品 賃 貸 業	—	—	269	363	414
学 術 研 究 , 専 門 ・ 技 術 サ ー ビ ス 業	—	—	—	755	813
宿 泊 業 , 飲 食 サ ー ビ ス 業	—	—	1,727	1,850	1,912
生 活 関 連 サ ー ビ ス 業 , 娯 楽 業	—	—	—	1,261	1,150
教 育 , 学 習 支 援 業	—	—	1,509	1,674	1,669
医 療 , 福 祉	—	—	2,999	4,447	5,211
複 合 サ ー ビ ス 事 業	—	—	347	313	423
サ ー ビ ス 業	7,674	8,161	4,292	2,231	2,234
公 務 (他 に 分 類 さ れ る も の を 除 く)	1,723	1,880	1,830	2,223	2,227
第 三 次 産 業 合 計	20,659	20,982	21,509	23,942	24,532
構 成 比	58.3	59.6	62.0	60.7	62.0
分 類 不 能	118	109	321	2,181	1,984

（国勢調査）

資料 市経営戦略課

（注）平成14年及び平成22年に産業分類改正。

17. 労働力状態、男女別人口（15歳以上）

（各年10月1日現在）

区 分	総 数	勞 働 力 人 口								非労働力 人 口
		総 数	就 業 者					完 全 失 業 者		
			総 数	主に仕事	家事の ほか仕事	通学のかたわら 仕事	休業者			
平成7年	総数	55,016	36,663	35,430	29,282	5,554	215	379	1,233	18,320
	男	26,368	21,633	20,850	20,235	309	79	227	783	4,723
	女	28,648	15,030	14,580	9,047	5,245	136	152	450	13,597
平成12年	総数	56,891	36,537	35,218	29,701	4,861	203	453	1,319	20,002
	男	27,668	21,748	20,917	20,142	410	115	250	831	5,696
	女	29,223	14,789	14,301	9,559	4,451	88	203	488	14,306
平成17年	総数	57,138	36,501	34,709	28,651	5,185	363	510	1,792	19,846
	男	28,052	21,534	20,356	19,416	460	207	273	1,178	5,912
	女	29,086	14,967	14,353	9,235	4,725	156	237	614	13,934
平成22年	総数	68,024	41,476	39,466	33,012	5,405	264	785	2,010	24,567
	男	33,077	24,200	22,852	21,713	577	139	423	1,348	7,878
	女	34,947	17,276	16,614	11,299	4,828	125	362	662	16,689
平成27年	総数	67,460	40,840	39,543	33,032	5,659	236	616	1,297	25,026
	男	33,174	23,596	22,733	21,652	689	114	278	863	8,657
	女	34,286	17,244	16,810	11,380	4,970	122	338	434	16,369

（国勢調査）

資料 市経営戦略課

（注）総数には労働状態不詳を含む。

18. 産業（大分類）別常住地による就業者数（15歳以上）

（平成27年10月1日現在）

区 分	常住地による 就業者数	自 宅 で 従 業	自 宅 以 外 の 自 市 区 町 村 で 従 業	府 内 他 市 町 村 で 従 業	他 県 で 従 業	
総 数	39,543	4,552	27,921	4,145	1,600	
A 農 業 ， 林 業	2,097	1,635	424	27	9	
B 漁 業	3	2	—	1	—	
C 鉱 業 ， 採 石 業 ， 砂 利 採 取 業	19	—	19	—	—	
D 建 設 業	3,030	392	2,234	250	119	
E 製 造 業	7,878	333	5,768	1,183	557	
F 電 気 ・ ガ ス ・ 熱 供 給 ・ 水 道 業	260	—	207	40	13	
G 情 報 通 信 業	267	28	193	32	13	
H 運 輸 業 ， 郵 便 業	1,824	38	1,345	222	207	
I 卸 売 ・ 小 売 業	5,528	586	4,251	456	206	
J 金 融 業 ， 保 険 業	600	27	433	130	10	
K 不 動 産 業 ， 物 品 賃 貸 業	414	98	274	26	14	
L 学 術 研 究 ， 専 門 ・ 技 術 サ ー ビ ス 業	813	171	492	117	32	
M 宿 泊 業 ， 飲 食 サ ー ビ ス 業	1,912	236	1,512	77	70	
N 生 活 関 連 サ ー ビ ス 業 ， 娯 楽 業	1,150	243	766	98	38	
O 教 育 ， 学 習 支 援 業	1,669	65	1,268	296	34	
P 医 療 ， 福 祉	5,211	186	4,221	643	134	
Q 複 合 サ ー ビ ス 事 業	423	1	303	97	19	
R サ ー ビ ス 業 （他 に 分 類 さ れ な い も の）	2,234	263	1,709	178	72	
S 公 務 （他 に 分 類 さ れ る も の を 除 く）	2,227	14	1,948	226	32	
T 分 類 不 能 の 産 業	1,984	234	554	46	21	
（再掲） 産 業 別	第 一 次 産 業	2,100	1,637	424	28	9
	第 二 次 産 業	10,927	725	8,021	1,433	676
	第 三 次 産 業	24,532	1,956	18,922	2,638	894

（国勢調査）

資料 市経営戦略課

（注）産業別には分類不能を含まない。

19. 住宅の状況

(各年10月1日現在)

住宅の状況	平成7年	平成12年	平成17年	平成22年	平成27年
	世帯	世帯	世帯	世帯	世帯
総数	22,773	24,597	25,629	30,790	32,065
住宅に住む一般世帯	22,239	23,801	24,882	30,301	31,360
持ち家	13,852	14,782	15,484	20,526	20,827
公営・都市機構・ 公社の借家	1,477	1,494	1,535	1,610	1,446
民営の借家	5,248	5,841	6,214	6,421	7,619
給与住宅	1,463	1,463	1,433	1,501	1,263
間借り	199	221	216	243	205
住宅以外に住む 一般世帯	534	796	747	489	705

(国勢調査)

資料 市経営戦略課

20. 昼間人口

(各年10月1日現在)

年次	区分	夜間人口	流入人口	流出人口	昼間人口	昼間人口率
		人	人	人	人	%
平成7年		66,761	12,391	4,350	74,941	112.3
12		68,025	12,199	5,110	75,215	110.6
17		67,752	12,822	5,535	75,039	110.8
22		79,307	10,364	5,660	84,011	105.9
27		78,935	10,824	6,327	83,432	105.7

(国勢調査)

資料 市経営戦略課

(注) 年齢不詳を除く。

21. 人口集中地区 (DID)

(各年10月1日現在)

区分	年次	平成17年			平成22年			平成27年		
		I	II		I	II		I	II	
面積 (km ²)		12.26	6.27	5.99	12.41	6.26	6.15	12.52	6.26	6.26
人口 (人)		35,944	25,036	10,908	36,731	24,865	11,866	38,022	25,676	12,346
人口密度 (1km ² 当り)		2,931.8	3,993.0	1,821.0	2,959.8	3,972.0	1,929.4	3,036.9	4,101.6	1,972.2
市全面積比 (%)		4.6	2.4	2.3	2.2	1.1	1.1	2.3	1.1	1.1
市全人口比 (%)		53.0	36.9	16.1	46.1	31.2	14.9	48.2	32.5	15.6

(国勢調査)

資料 市経営戦略課

22. 流入・流出人口（15歳以上）

（平成27年10月1日現在）

区 分	流 入 人 口			流 出 人 口		
	総 数	通 勤 者	通 学 者	総 数	通 勤 者	通 学 者
	人	人	人	人	人	人
総 数	10,738	9,188	1,550	6,396	5,821	575
京 都 府	6,579	5,600	979	4,565	4,145	420
京 都 市	192	168	24	273	164	109
舞 鶴 市	1,340	1,040	300	672	627	45
綾 部 市	3,171	2,748	423	2,996	2,783	213
宮 津 市	362	296	66	185	179	6
亀 岡 市	107	93	14	49	42	7
京 丹 後 市	272	236	36	100	98	2
南 丹 市	130	121	9	84	58	26
京 丹 波 町	284	257	27	122	120	2
与 謝 野 町	631	563	68	64	58	6
その他の市町村	90	78	12	20	16	4
他 府 県	4,159	3,588	571	1,831	1,676	155
兵 庫 県	3,618	3,126	492	1,424	1,369	55
神 戸 市	70	65	5	47	36	11
豊 岡 市	396	358	38	107	101	6
篠 山 市	236	211	25	110	110	-
丹 波 市	1,966	1,668	298	795	795	-
朝 来 市	523	449	74	193	192	1
その他の市町村	427	375	52	172	135	37
大 阪 府	303	263	40	189	139	50
そ の 他 の 県	238	199	39	218	168	50

（国勢調査）

資料 市経営戦略課

23. 府下市区町村の人口及び世帯数

(各年10月1日現在)

市区町村	人口						世帯数
	平成27年			平成22年	平成22年～27年の増減		
	総数	男	女		実数	率	
	人	人	人	人	人	%	世帯
26 京都府計	2,610,353	1,248,972	1,361,381	2,636,092	△ 25,739	△ 1.0	1,152,902
市部計	2,479,389	1,186,085	1,293,304	2,500,487	△ 21,098	△ 0.8	1,104,080
郡部計	130,964	62,887	68,077	135,605	△ 4,641	△ 3.4	48,822
100 京都市	1,475,183	699,748	775,435	1,474,015	1,168	0.1	705,874
101 北区	119,474	56,984	62,490	122,037	△ 2,563	△ 2.1	56,804
102 上京区	85,113	39,212	45,901	83,264	1,849	2.2	46,849
103 左京区	168,266	81,338	86,928	168,802	△ 536	△ 0.3	83,423
104 中京区	109,341	50,377	58,964	105,306	4,035	3.8	59,085
105 東山区	39,044	16,694	22,350	40,528	△ 1,484	△ 3.7	21,381
106 下京区	82,668	37,933	44,735	79,287	3,381	4.3	47,206
107 南区	99,927	49,725	50,202	98,744	1,183	1.2	47,094
108 右京区	204,262	96,673	107,589	202,943	1,319	0.6	94,525
109 伏見区	280,655	134,441	146,214	284,085	△ 3,430	△ 1.2	125,947
110 山科区	135,471	64,273	71,198	136,045	△ 574	△ 0.4	60,451
111 西京区	150,962	72,098	78,864	152,974	△ 2,012	△ 1.3	63,109
201 福知山市	78,935	39,156	39,779	79,652	△ 717	△ 0.9	32,170
202 舞鶴市	83,990	41,694	42,296	88,669	△ 4,679	△ 5.3	34,709
203 綾部市	33,821	16,197	17,624	35,836	△ 2,015	△ 5.6	13,766
204 宇治市	184,678	89,014	95,664	189,609	△ 4,931	△ 2.6	73,317
205 宮津市	18,426	8,726	9,700	19,948	△ 1,522	△ 7.6	7,738
206 亀岡市	89,479	43,267	46,212	92,399	△ 2,920	△ 3.2	33,915
207 城陽市	76,869	36,952	39,917	80,037	△ 3,168	△ 4.0	29,884
208 向日市	53,380	25,387	27,993	54,328	△ 948	△ 1.7	21,356
209 長岡京市	80,090	38,789	41,301	79,844	246	0.3	32,491
210 八幡市	72,664	35,212	37,452	74,227	△ 1,563	△ 2.1	29,259
211 京田辺市	70,835	34,728	36,107	67,910	2,925	4.3	29,693
212 京丹後市	55,054	26,353	28,701	59,038	△ 3,984	△ 6.7	20,469
213 南丹市	33,145	16,057	17,088	35,214	△ 2,069	△ 5.9	12,783
214 木津川市	72,840	34,805	38,035	69,761	3,079	4.4	26,656
303 大山崎町	15,181	7,385	7,796	15,121	60	0.4	5,993
322 久御山町	15,805	7,699	8,106	15,914	△ 109	△ 0.7	6,216
343 井手町	7,910	3,840	4,070	8,447	△ 537	△ 6.4	3,059
344 宇治田原町	9,319	4,647	4,672	9,711	△ 392	△ 4.0	3,232
364 笠置町	1,368	644	724	1,626	△ 258	△ 15.9	573
365 和束町	3,956	1,846	2,110	4,482	△ 526	△ 11.7	1,445
366 精華町	36,376	17,390	18,986	35,630	746	2.1	12,775
367 南山城村	2,652	1,256	1,396	3,078	△ 426	△ 13.8	1,068
407 京丹波町	14,453	6,817	7,636	15,732	△ 1,279	△ 8.1	5,448
463 伊根町	2,110	1,006	1,104	2,410	△ 300	△ 12.4	873
465 与謝野町	21,834	10,357	11,477	23,454	△ 1,620	△ 6.9	8,140

4 農 林 業

24. 専兼業種別農家数

(各年2月1日現在)

年次・地区	区 分	総農家数	自給的農家数	販 売 農 家			
				総 数	専業農家	第 1 種 兼業農家	第 2 種 兼業農家
		戸	戸	戸	戸	戸	戸
平成 22 年		4,710	2,169	2,541	708	195	1,638
27		3,915	1,853	2,062	682	121	1,259
福 知 山		126	74	52	18	-	34
雀 部		161	92	69	25	1	43
庵 我		185	91	94	28	6	60
下 豊 富		360	100	260	54	14	192
上 豊 富		255	96	159	67	5	87
西 中 筋		156	135	21	5	5	11
下 川 口		80	34	46	20	3	23
上 六 人 部		147	77	70	21	2	47
中 六 人 部		162	52	110	25	6	79
下 六 人 部		152	67	85	24	12	49
上 川 口		136	68	68	19	4	45
金 谷		76	44	32	15	2	15
三 岳		118	80	38	17	7	14
金 山		102	38	64	29	2	33
雲 原		62	24	38	16	1	21
佐 賀		137	73	64	25	3	36
菟 原		174	80	94	29	3	62
細 見		199	107	92	25	10	57
川 合		101	66	35	9	5	21
上 夜 久 野		278	77	201	69	14	118
中 夜 久 野		142	47	95	31	4	60
下 夜 久 野		181	92	89	36	3	50
美 河		176	115	61	18	4	39
美 鈴		93	55	38	19	-	19
有 仁		156	69	87	38	5	44

(農林業センサス)

資料 市経営戦略課

25. 地区、経営耕地規模別農家数

(各年2月1日現在)

区分 年次・地区	総数	30アール 未 満	30~50	50~100	100~150	150~
	戸	戸	戸	戸	戸	戸
平成 22 年	4,710	2,174	840	1,179	293	224
27	3,915	1,860	678	916	262	199
福 知 山	126	74	19	19	6	8
雀 部	161	92	22	33	10	4
庵 我	185	91	36	29	20	9
下 豊 富	360	101	57	134	34	34
上 豊 富	255	96	46	75	21	17
西 中 筋	156	135	7	10	1	3
下 川 口	80	34	20	16	5	5
上 六 人 部	147	77	34	24	6	6
中 六 人 部	162	52	36	55	11	8
下 六 人 部	152	67	22	39	6	18
上 川 口	136	69	22	28	7	10
金 谷	76	45	13	11	5	2
三 岳	118	81	6	26	1	4
金 山	102	38	17	28	14	5
雲 原	62	24	14	18	5	1
佐 賀	137	73	24	29	6	5
菟 原	174	80	39	44	6	5
細 見	199	107	30	39	17	6
川 合	101	67	19	12	2	1
上 夜 久 野	278	77	75	85	29	12
中 夜 久 野	142	48	31	42	15	6
下 夜 久 野	181	93	26	38	13	11
美 河	176	115	28	26	8	7
美 鈴	93	55	17	17	2	2
有 仁	156	69	18	39	12	10

(農林業センサス)

資料 市経営戦略課

26. 地区、経営耕地種類別面積

(各年2月1日現在)

年次・地区	区分	経営耕地面積 ha	自給的農家 ha	販売農家			
				総数 ha	田 ha	畑 ha	樹園地 ha
平成 22 年		2,487.69	418.90	2,068.79	1,783.04	210.26	75.49
27		2,194.40	359.29	1,835.11	1,574.76	197.72	62.63
福 知 山		63.41	13.38	50.03	44.53	4.49	1.01
雀 部		80.75	17.18	63.57	46.08	12.74	4.75
庵 我		95.25	18.12	77.13	61.10	14.90	1.13
下 豊 富		269.04	20.20	248.84	223.29	21.99	3.56
上 豊 富		167.73	19.14	148.59	128.32	6.92	13.35
西 中 筋		46.51	23.87	22.64	12.40	9.26	0.98
下 川 口		50.11	6.99	43.12	38.02	4.91	0.19
上 六 人 部		71.75	15.13	56.62	53.52	2.17	0.93
中 六 人 部		91.11	10.61	80.50	76.60	3.20	0.70
下 六 人 部		137.03	12.69	124.34	100.63	21.95	1.76
上 川 口		80.83	12.55	68.28	61.47	6.23	0.58
金 谷		31.35	8.20	23.15	21.49	1.46	0.20
三 岳		50.70	15.03	35.67	33.69	1.94	0.04
金 山		67.90	7.27	60.63	57.26	3.06	0.31
雲 原		31.08	4.75	26.33	24.46	1.86	0.01
佐 賀		80.66	14.97	65.69	61.80	3.08	0.81
菟 原		78.51	15.88	62.63	53.75	4.04	4.84
細 見		91.31	20.35	70.96	60.92	6.94	3.10
川 合		34.57	13.43	21.14	16.47	1.03	3.64
上 夜 久 野		169.68	15.48	154.20	131.07	16.03	7.10
中 夜 久 野		80.25	9.87	70.38	58.55	8.40	3.43
下 夜 久 野		93.06	18.07	74.99	69.18	2.94	2.87
美 河		45.49	22.33	23.16	59.22	24.92	1.05
美 鈴		95.76	10.57	85.19	20.27	2.07	0.82
有 仁		90.56	13.23	77.33	60.67	11.19	5.47

(農林業センサス)

資料 市経営戦略課

27. 農業用機械保有状況

(各年2月1日現在)

年次	区分	動力田植機		トラクター		コンバイン	
		農家数	台数	農家数	台数	農家数	台数
		戸	台	戸	台	戸	台
平成 22 年		1,798	1,822	2,280	2,415	1,425	1,457
27		1,362	1,380	1,778	1,916	1,084	1,126

(農林業センサス)

資料 市経営戦略課

(注) 販売農家の数値。

28. 地区別米の収穫状況

年次	区分	収穫高	集荷高	年次	区分	収穫高	集荷高
平成 24 年		8,563	2,558		中六人部	335	97
25		8,491	2,339		下六人部	341	104
26		8,238	2,233		上川口	220	54
27		7,631	2,232		金谷	180	39
28		7,459	2,265		三岳	193	48
福知山		169	56		雲原	111	24
雀部		204	96		佐賀	303	123
庵我		271	76		金山	257	56
下豊富		869	295		三和	763	132
上豊富		516	95		下夜久野	316	49
遷喬		305	181		中夜久野	262	60
下川口		163	99		上夜久野	580	80
上六人部		290	92		大江	810	409

H29分については調査せず

資料 市農林業振興課

29. 家畜等生産販売状況

区 分	乳 牛	肉 牛	豚	に わ と り		みつばち
				採 卵	肉 鶏	
戸 数	戸	戸	戸	戸	戸	戸
平成 25 年	6	14	3	2	8	13
26	5	14	3	2	8	10
27	5	15	1	2	5	13
28	4	15	1	2	9	12
29	2	13	1	2	8	9
飼育頭羽数	頭	頭	頭	羽	羽	群
平成 25 年	187	180	x	574,000	424,000	93
26	161	207	x	571,000	438,000	65
27	163	217	x	571,000	380,000	94
28	126	250	x	539,000	438,000	81
29	96	268	x	518,000	437,000	44
生 産 量	牛 乳	子牛	子豚	卵	肉	蜜
	t	頭	頭	t	t	t
平成 25 年	1,000	50	x	10,000	3,500	3.4
26	900	57	x	9,900	3,600	1.2
27	900	45	x	9,900	3,100	3.0
28	700	27	x	9,300	3,600	2.6
29	953	65	x	5,435	5,427	1.9

資料 市農林業振興課

30. 製茶工場数及び栽培状況

区 分 年 次	機 械 製 茶工場数	茶 栽 培 面 積			茶 期 別 荒 茶 生 産 量			
		総 数	専 用 畑	兼 用 畑	総 数	1 番 茶	2 番 茶	番 茶 類
		ha	ha	ha	t	t	t	t
平成 25 年	9	19	16.4	2.6	8.7	8.3	—	0.4
26	8	15.8	13.2	2.6	9.9	9.7	—	0.2
27	8	16.3	15	1.3	10.5	10.3	—	0.2
28	7	14.9	14.9	0	11.6	11.1	—	0.5
29	7	12.3	12.3	0	10.1	9.7	—	0.4

資料 市農林業振興課

31. 農業農村整備事業

区 分	平成25年度		平成26年度		平成27年度		平成28年度		平成29年度	
	事業数	事業費	事業数	事業費	事業数	事業費	事業数	事業費	事業数	事業費
	箇所	千円	箇所	千円	箇所	千円	箇所	千円	箇所	千円
総 数	23	232,709	18	155,619	20	196,352	39	180,278	36	110,830
国庫補助事業	13	130,564	10	51,960	11	107,749	23	178,743	16	109,121
府補助事業	—	—	—	—	—	—	—	—	—	—
市事業	10	102,145	8	103,659	9	88,603	23	1,535	20	1,709

(注) 災害復旧事業は除く。

資料 市農政課

32. 農地転用許可実績

区 分	平成25年度		平成26年度		平成27年度		平成28年度		平成29年度	
	件数	面積	件数	面積	件数	面積	件数	面積	件数	面積
		m ²		m ²		m ²		m ²		m ²
総 数	167	60,590	163	83,486	149	84,079	114	67,440	88	46,138
住 宅	12	4,570	16	4,010	18	5,695	13	4,665	7	1,990
植 林	—	—	—	—	—	—	—	—	—	—
工 場	1	498	—	—	—	—	—	—	—	—
倉 庫	2	110	2	517	—	—	—	—	—	—
駐 車 場	14	4,357	12	5,021	13	4,380	11	3,502	9	4,762
露天資材置場	3	985	1	1,260	1	1,064	4	5,886	2	1,243
賃貸アパート	10	5,698	10	6,157	14	9,700	19	16,733	12	6,424
建売住宅	—	—	1	1,164	—	—	—	—	1	390
分譲宅地	5	1,989	7	5,556	4	3,053	6	4,781	7	4,257
作業場	1	144	—	—	—	—	1	486	—	—
店舗・事務所	1	604	4	1,502	5	3,712	2	1,003	6	5,714
公共施設	—	—	2	2,099	—	—	—	—	—	—
そ の 他	118	41,635	108	56,200	94	56,475	58	30,384	44	21,358

資料 市農業委員会

33. 森林面積

(各年4月1日現在)

区 分 年 次	総面積	森 林 面 積				林 野 率
		総 数	国 有 林	公 有 林	私 有 林	
	ha	ha	ha	ha	ha	%
平成 26 年	55,257	42,087	221	1,154	40,429	76.2
27	55,254	42,083	221	1,675	39,904	76.2
28	55,254	42,083	221	1,674	39,904	76.2
29	55,254	42,080	221	1,673	39,901	76.2
30	55,254	42,080	221	1,668	39,906	76.2

(京都府林業統計)

資料 市農林業振興課

34. 民有林樹種別構成

(各年4月1日現在)

区 分 年 次	総 数		針 葉 樹		広 葉 樹		そ の 他
	面 積	蓄 積	面 積	蓄 積	面 積	蓄 積	面 積
	ha	千m ²	ha	千m ²	ha	千m ²	ha
平成 26 年	41,866	9,936	24,541	7,511	15,745	2,375	1,297
27	41,863	10,021	24,535	7,578	15,746	2,392	1,297
28	41,863	10,118	24,542	7,644	15,740	2,423	1,296
29	41,859	10,187	24,540	7,705	15,739	2,431	1,296
30	41,859	10,284	24,536	7,785	15,742	2,447	1,296

(京都府林業統計)

資料 市農林業振興課

35. 主要林産物生産実績

区 分 年 次	しいたけ (乾)	しいたけ (生)	まつたけ	竹 材	く り	木 炭 (黒)	生うるし
	t	t	t	千束	t	t	kg
平成 25 年	0.6	20.5	0.1	—	45.1	—	8.0
26	0.2	15.9	0.1	—	57.8	—	3.0
27	0.1	22.7	0.1	—	41.3	—	5.0
28	0.2	9.6	0.1	—	38.2	—	2.0
29	0.2	9.6	0.1	—	34.8	—	1.5

(京都府林業統計)

資料 市農林業振興課

36. 林 道

(各年4月1日現在)

区 分 年 次	総 数		自 動 車 道		軽 車 道	
	路 線 数	延 長	路 線 数	延 長	路 線 数	延 長
		m		m		m
平成 26 年	146	140,820	129	128,570	17	12,250
27	146	140,820	129	128,570	17	12,250
28	146	140,820	129	128,570	17	12,250
29	146	140,820	129	128,570	17	12,250
30	146	140,820	129	128,570	17	12,250

(京都府林業統計)

資料 市農林業振興課

5 事 業 所

37. 産業分類（大分類）別事業所数

年 次 分 類	平 成 24 年	平 成 26 年	平 成 28 年
総 数	3,922	4,178	3,859
農 林 漁 業	24	25	23
鉱業、採石業、砂利採取業	9	5	6
建 設 業	475	461	443
製 造 業	301	305	275
電 気 ・ ガ ス ・ 熱 供 給 ・ 水 道 業	2	7	6
情 報 通 信 業	28	33	34
運 輸 業 、 郵 便 業	81	80	79
卸 売 業 、 小 売 業	1,042	1,075	997
金 融 業 、 保 険 業	71	68	64
不 動 産 業 、 物 品 賃 貸 業	203	199	193
学 術 研 究 、 専 門 ・ サ ー ビ ス 業	146	162	151
宿 泊 業 、 飲 食 サ ー ビ ス 業	479	503	479
生 活 関 連 サ ー ビ ス 業 、 娯 楽 業	358	359	339
教 育 、 学 習 支 援 業	97	156	91
医 療 、 福 祉	223	299	284
複 合 サ ー ビ ス 事 業	43	41	41
サ ー ビ ス 業 (他に分類されないもの)	340	357	354
公 務 (他に分類されるものを除く)	—	43	—

(経済センサスー基礎調査、経済センサスー活動調査)

資料 市経営戦略課

(注) 平成28年は6月1日現在、26年は7月1日現在、24年は2月1日現在。

(注) 「公務」は、活動調査において調査対象外。

38. 産業分類（大分類）別従業者数

年次 分類	平成 24 年	平成 26 年	平成 28 年
総 数	36,764	42,767	37,476
農 林 漁 業	484	315	349
鉱業、採石業、砂利採取業	80	38	46
建 設 業	3,138	3,031	2,912
製 造 業	7,560	7,566	7,681
電 気 ・ ガ ス ・ 熱 供 給 ・ 水 道 業	128	285	172
情 報 通 信 業	168	208	274
運 輸 業 、 郵 便 業	2,749	2,484	2,148
卸 売 業 、 小 売 業	7,401	7,616	7,377
金 融 業 、 保 険 業	667	706	665
不 動 産 業 、 物 品 賃 貸 業	778	636	653
学 術 研 究 、 専 門 ・ サ ー ビ ス 業	625	784	580
宿 泊 業 、 飲 食 サ ー ビ ス 業	2,773	3,054	3,097
生 活 関 連 サ ー ビ ス 業 、 娯 楽 業	1,470	1,419	1,315
教 育 、 学 習 支 援 業	771	2,036	754
医 療 、 福 祉	3,906	5,947	4,945
複 合 サ ー ビ ス 事 業	317	496	493
サ ー ビ ス 業 (他に分類されないもの)	3,749	3,964	4,015
公 務 (他に分類されるものを除く)	—	2,182	—

(経済センサスー基礎調査、経済センサスー活動調査)

資料 市経営戦略課

(注) 平成28年は6月1日現在、26年は7月1日現在、24年は2月1日現在。

(注) 「公務」は、活動調査において調査対象外。

39. 従業者規模、産業別（大分類）事業所数及び従業者数（民営）

（平成26年7月1日現在）

産 業	総 数	1～4人	5～9人	10～29人	30人以上	派遣従業者のみ
（事業所数）	事業所	事業所	事業所	事業所	事業所	事業所
総 数	4,019	2,408	776	585	242	8
農 林 漁 業	24	7	5	8	4	—
鉱業、採石業、砂利採取業	5	2	—	3	—	—
建 設 業	461	270	107	72	12	—
製 造 業	305	128	60	63	54	—
電気・ガス・熱供給・水道業	5	—	—	3	2	—
情 報 通 信 業	33	18	8	6	1	—
運 輸 業、郵 便 業	80	14	14	24	28	—
卸 売 業、小 売 業	1,074	641	235	160	36	2
金 融 業、保 険 業	68	24	20	16	7	1
不 動 産 業、物 品 賃 貸 業	198	165	24	6	2	1
学術研究、専門・サービス業	156	115	30	10	1	—
宿泊業、飲食サービス業	500	320	99	62	18	1
生活関連サービス業、娯楽業	358	289	36	27	6	—
教育、学習支援業	91	62	11	12	6	—
医 療、福 祉	268	82	77	70	39	—
複 合 サ ー ビ ス 事 業	41	26	9	4	2	—
サービス業（他に分類されないもの）	352	245	41	39	24	3
（従業者数）	人	人	人	人	人	
総 数	37,819	4,983	5,094	9,272	18,470	
農 林 漁 業	312	17	33	122	140	
鉱業、採石業、砂利採取業	38	3	—	35	—	
建 設 業	3,031	559	704	1,168	600	
製 造 業	7,566	285	401	1,086	5,794	
電気・ガス・熱供給・水道業	198	—	49	149	—	
情 報 通 信 業	208	35	49	90	34	
運 輸 業、郵 便 業	2,484	28	93	386	1,977	
卸 売 業、小 売 業	7,614	1,397	1,554	2,436	2,227	
金 融 業、保 険 業	706	55	134	249	268	
不 動 産 業、物 品 賃 貸 業	631	315	158	74	84	
学術研究、専門・サービス業	604	240	197	137	30	
宿泊業、飲食サービス業	3,049	639	637	975	798	
生活関連サービス業、娯楽業	1,416	508	227	417	264	
教育、学習支援業	701	116	66	167	352	
医 療、福 祉	4,849	191	519	1,169	2,970	
複 合 サ ー ビ ス 事 業	496	77	54	53	312	
サービス業（他に分類されないもの）	3,916	518	268	659	2,471	

（経済センサス基礎調査）

資料 市総務課

40. 地区、産業分類（大分類）別事業所数及び従業者数（民営）
（平成26年7月1日現在）

分 類	総 数		農林漁業		鉱業、採石業、砂利採取業		建 設 業		製 造 業		電 気・ガ ス・熱 供 給・水 道 業		情 報 通 信 業		運 輸 業、 郵 便 業		卸 売 業、 小 売 業		
	事業所数	従業者数	事業所数	従業者数	事業所数	従業者数	事業所数	従業者数	事業所数	従業者数	事業所数	従業者数	事業所数	従業者数	事業所数	従業者数	事業所数	従業者数	
地 区																			
総 数	4,019	37,819	24	312	5	38	461	3,031	305	7,566	5	198	33	208	80	2,484	1,074	7,614	
惇 明	707	5,511	3	17	2	12	45	381	15	106	—	—	7	38	13	717	202	1,381	
昭 和	1,027	9,270	1	12	1	12	80	903	39	544	3	161	13	82	12	541	310	2,064	
大 正	285	2,631	—	—	—	—	27	209	15	265	—	—	3	9	4	16	81	633	
雀 部	307	2,316	—	—	1	12	30	201	15	254	—	—	4	13	4	22	100	853	
遷 喬	111	955	1	40	—	—	18	75	10	137	—	—	—	—	—	—	26	251	
成 仁	35	250	—	—	—	—	2	34	—	—	—	—	—	—	1	2	9	30	
庵 我	69	417	—	—	—	—	9	35	9	25	—	—	1	34	—	—	7	27	
下 豊 富	351	3,060	2	9	—	—	53	347	25	221	1	11	1	6	11	398	105	1,070	
下 川 口	66	710	2	54	—	—	12	112	10	157	—	—	—	—	1	37	16	75	
上 豊 富	40	380	—	—	—	—	10	29	4	12	—	—	—	—	—	—	7	14	
上 六 人 部	39	127	—	—	1	2	8	21	3	7	—	—	—	—	1	1	8	25	
中 六 人 部	23	245	—	—	—	—	3	10	—	—	—	—	1	1	—	—	6	51	
下 六 人 部	162	2,460	—	—	—	—	30	122	18	615	—	—	1	17	6	128	41	447	
上 川 口	70	404	1	2	—	—	20	137	7	63	—	—	—	—	1	10	13	81	
金 谷	17	171	—	—	—	—	6	21	—	—	—	—	—	—	—	—	3	24	
三 岳	14	63	—	—	—	—	4	11	2	32	—	—	—	—	—	—	3	5	
金 山	10	99	—	—	—	—	1	6	2	11	—	—	—	—	—	—	2	6	
雲 原	14	39	—	—	—	—	2	11	—	—	—	—	—	—	—	—	6	18	
佐 賀	20	78	—	—	—	—	3	16	1	3	—	—	—	—	1	5	2	4	
長 田 野 地 工 業 団 地	104	5,132	—	—	—	—	4	30	47	4,297	1	26	1	7	17	457	8	28	
菟 原	47	292	1	30	—	—	15	47	8	43	—	—	—	—	—	—	6	22	
細 見	92	923	2	10	—	—	12	26	17	222	—	—	1	1	4	142	19	111	
川 合	25	205	4	30	—	—	4	10	5	139	—	—	—	—	—	—	2	3	
下 夜 久 野	65	342	1	5	—	—	9	38	9	66	—	—	—	—	1	1	14	108	
中 夜 久 野	42	283	3	33	—	—	5	36	4	89	—	—	—	—	—	—	15	62	
上 夜 久 野	58	289	1	12	—	—	12	34	9	73	—	—	—	—	—	—	16	36	
美 河	142	719	1	21	—	—	25	96	18	149	—	—	—	—	3	7	37	164	
美 鈴	37	328	—	—	—	—	2	5	9	32	—	—	—	—	—	—	2	4	
有 仁	40	120	1	37	—	—	10	28	4	4	—	—	—	—	—	—	8	17	

（経済センサス-基礎調査）

（注）総務省「平成26年経済センサス-基礎調査」の調査票情報を独自集計したものである。

金融業, 保険業		不動産業, 物品質貸業		学術研究, 専門・技術サービス業		宿泊業, 飲食サービス業		生活関連サービス業, 娯楽業		教育, 学習支援業		医療, 福祉		複合サービス事業		サービス業(他に分類されないもの)		分類
事業所数	従事者数	事業所数	従事者数	事業所数	従事者数	事業所数	従事者数	事業所数	従事者数	事業所数	従事者数	事業所数	従事者数	事業所数	従事者数	事業所数	従事者数	
68	706	198	631	156	604	500	3,049	358	1,416	91	701	268	4,849	41	496	352	3,916	総数
22	239	38	118	36	165	121	566	87	343	21	108	48	551	4	13	43	756	惇明
30	382	82	295	45	172	156	1,102	81	287	31	198	58	860	4	320	81	1,335	昭和
1	1	21	29	10	37	48	339	24	126	10	218	18	573	2	6	21	170	大正
5	33	14	33	10	32	39	294	29	101	8	41	18	194	1	4	29	229	雀部
1	7	1	1	6	23	7	154	14	35	3	3	15	197	2	10	7	22	遷喬
—	—	—	—	2	6	4	17	4	7	2	6	8	132	1	9	2	7	成仁
—	—	1	2	3	5	5	19	11	40	1	5	14	189	1	3	7	33	庵我
1	—	32	125	14	45	25	153	26	129	8	87	18	265	2	24	27	170	下豊富
—	—	1	3	1	7	3	10	3	10	—	—	6	94	1	4	10	147	下川口
1	2	1	9	—	—	2	4	1	46	—	—	6	233	1	7	7	24	上豊富
—	—	—	—	2	4	4	28	3	3	—	—	2	8	1	3	6	25	上六人部
—	—	1	1	—	—	3	24	2	86	—	—	3	65	1	4	3	3	中六人部
2	9	2	3	7	33	14	58	11	85	1	1	10	334	1	3	18	605	下六人部
—	—	2	9	3	15	5	22	5	8	1	2	3	18	1	3	8	34	上川口
—	—	—	—	—	—	—	—	3	4	—	—	2	114	1	3	2	5	金谷
—	—	—	—	—	—	—	—	1	1	—	—	2	9	1	4	1	1	三岳
—	—	—	—	—	—	3	29	—	—	—	—	1	46	—	—	1	1	金山
—	—	—	—	—	—	2	3	1	1	—	—	—	—	1	2	2	4	雲原
1	5	—	—	2	2	—	—	4	5	2	28	—	—	1	3	3	7	佐賀
1	5	—	—	1	23	13	43	2	6	—	—	2	56	—	—	7	154	長田野 工業団地
—	—	—	—	1	5	1	7	3	6	—	—	2	108	1	5	9	19	菟原
1	6	—	—	4	13	5	49	7	24	—	—	8	248	2	14	10	57	細見
—	—	—	—	—	—	2	3	1	1	—	—	1	5	1	4	5	10	川合
1	8	1	2	2	4	5	7	8	25	—	—	3	33	4	18	7	27	下夜久野
—	—	1	1	—	—	8	50	2	4	—	—	—	—	1	3	3	5	中夜久野
—	—	—	—	2	2	2	3	4	6	1	1	4	110	1	3	6	9	上夜久野
1	9	—	—	4	9	14	35	14	17	1	2	9	163	2	17	13	30	美河
—	—	—	—	1	2	4	16	3	5	1	1	7	244	1	4	7	15	美鈴
—	—	—	—	—	—	5	14	4	5	—	—	—	—	1	3	7	12	有仁

41. 地区、経営組織別事業所数及び従業者数（民営）

（平成26年7月1日現在）

地区	区分	民				営			
		総数		個人		法人		法人でない団体	
		事業所数	従業者数	事業所数	従業者数	事業所数	従業者数	事業所数	従業者数
総数		4,019	37,819	1,651	4,252	2,346	33,469	22	98
惇明		707	5,511	363	928	343	4,582	1	1
昭和		1,027	9,270	394	1,095	629	8,169	4	6
大正		285	2,631	113	315	168	2,306	4	10
雀部		307	2,316	133	369	174	1,947	—	—
遷喬		111	955	43	109	66	818	2	28
成仁		35	250	12	32	23	218	—	—
庵我		69	417	40	86	29	331	—	—
下豊富		351	3,060	100	272	251	2,788	—	—
下川口		66	710	19	80	46	629	1	1
上豊富		40	380	17	35	23	345	—	—
上六人部		39	127	19	38	20	89	—	—
中六人部		23	245	7	41	15	203	1	1
下六人部		162	2,460	45	93	117	2,367	—	—
上川口		70	404	31	94	38	306	1	4
金谷		17	171	8	17	9	154	—	—
三岳		14	63	7	14	7	49	—	—
金山		10	99	2	2	7	84	1	13
雲原		14	39	9	12	5	27	—	—
佐賀		20	78	9	12	11	66	—	—
長田野工業団地		104	5,132	2	6	102	5,126	—	—
菟原		47	292	24	49	22	235	1	8
細見		92	923	35	77	56	842	1	4
川合		25	205	10	17	15	188	—	—
下夜久野		65	342	35	115	29	218	1	9
中夜久野		42	283	16	43	26	240	—	—
上夜久野		58	289	30	48	26	230	2	11
美河		142	719	85	173	56	545	1	1
美鈴		37	328	19	42	18	286	—	—
有仁		40	120	24	38	15	81	1	1

（経済センサス基礎調査）

資料 市総務課

（注）総務省「平成26年経済センサス-基礎調査」の調査票情報を独自集計したものである。

6 工 業

42. 工業の推移

年次	工場数		従業者数		製造品出荷額等	
	実数	前年(回)比	実数	前年(回)比	実数	前年(回)比
	事業所	%	人	%	億円	%
平成 16 年	129	88.4	6,027	99.1	2,313	110.1
17	134	103.9	6,398	106.2	2,461	106.4
18	167	124.6	7,405	115.7	2,763	112.3
19	182	109.0	7,705	104.1	2,965	107.3
20	182	100.0	7,301	94.8	2,726	91.9
21	172	94.5	7,066	96.8	2,121	77.8
22	169	98.3	7,360	104.2	2,257	106.4
23	154	91.1	6,647	90.3	2,271	100.6
24	162	105.2	7,528	113.3	2,241	98.7
25	159	98.1	7,749	102.9	2,515	112.2
26	151	95.0	7,630	98.5	2,890	114.9
27	160	106.0	7,283	95.5	2,802	97.0
28	141	88.1	7,469	102.6	2,800	99.9

(工業統計調査・平成23・27年は経済センサス)

資料 市経営戦略課

(注) 従業者1~3人の事業所を除く。

43. 従業者規模別状況

(平成29年6月1日現在)

区分	工場数	従業者数	現金給与総額	原材料使用額等	製造品出荷額等
	事業所	人	万円	万円	万円
総数	141	7,469	3,250,123	15,289,996	28,004,671
4~9 人	45	284	80,774	388,458	686,151
10~19 人	30	397	123,218	257,665	492,221
20~29 人	15	362	116,227	385,992	928,159
30~49 人	12	456	191,801	933,544	1,544,207
50~99 人	16	1,276	526,746	3,107,806	5,915,845
100~199 人	13	1,908	922,235	3,241,263	6,298,395
200~299 人	7	1,619	871,922	4,754,355	7,723,136
300人以上	3	1,167	417,200	2,220,913	4,416,557

(工業統計調査)

資料 市経営戦略課

(注) 従業者1~3人の事業所を除く。

44. 産業分類（中分類）別状況

（平成29年6月1日現在）

区 分	工 場 数	従 業 者 数	現金給与総額	原材料使用額等	製造品出荷額等
	事業所	人	万円	万円	万円
総 数	141	7,469	3,250,123	15,289,996	28,004,671
食 料 品	19	1,160	319,112	1,603,074	2,487,018
飲料・たばこ・飼料	—	—	—	—	—
織 維	12	178	26,978	71,667	114,212
木 材 ・ 木 製 品	4	37	12,805	12,589	37,007
家 具 ・ 装 備 品	2	17	X	X	X
パ ル プ ・ 紙	4	357	153,227	1,351,554	2,425,852
印 刷	3	42	12,845	16,391	42,592
化 学	8	1,121	575,120	2,000,296	5,981,806
石 油 ・ 石 炭	1	9	X	X	X
プ ラ ス チ ッ ク 製 品	7	614	218,563	1,289,484	2,218,032
ゴ ム 製 品	1	22	X	X	X
皮 革	—	—	—	—	—
窯 業 ・ 土 石	13	361	189,008	846,996	1,334,756
鉄 鋼	7	509	267,044	2,172,024	3,148,814
非 鉄 金 属	3	194	76,574	708,466	929,920
金 属 製 品	14	349	115,117	463,276	693,435
は ん 用 機 械	4	126	55,058	153,262	366,985
生 産 用 機 械	9	317	113,216	518,985	820,103
業 務 用 機 械	4	527	306,555	1,512,681	2,788,318
電 子 部 品	7	527	146,091	333,394	570,249
電 気 機 械	10	764	561,785	1,881,677	3,401,532
情 報 通 信	—	—	—	—	—
輸 送 用 機 械	5	153	64,018	285,089	458,821
そ の 他	4	85	15,665	5,448	46,436

（工業統計調査）

資料 市経営戦略課

（注）従業者1～3人の事業所を除く。

45. 地区別工場の状況

(平成29年6月1日現在)

区 分	工 場 数	従 業 者 数	現金給与総額	原材料使用額等	製造品出荷額等
	事業所	人	万円	万円	万円
総 数	141	7,469	3,250,123	15,289,996	28,004,671
惇 明	6	90	28,227	26,500	99,589
昭 和	9	358	93,746	311,070	660,736
大 正	6	86	27,534	40,910	107,894
雀 部	7	181	34,330	51,265	102,095
遷 喬	2	71	x	x	x
庵 我	1	8	x	x	x
下 豊 富	12	270	92,177	301,111	471,812
下 川 口	4	55	19,269	67,952	129,515
上 豊 富	2	16	x	x	x
下 六 人 部	11	588	139,014	1,060,000	1,318,811
上 川 口	3	41	14,044	28,474	50,651
三 岳	1	8	x	x	x
金 山	1	7	x	x	x
長 田 野 工 業 団 地	43	4,987	2,595,875	12,035,767	22,592,619
菟 原	3	34	4,895	8,300	21,514
細 見	8	160	58,186	114,272	242,907
川 合	2	174	x	x	x
下 夜 久 野	4	125	41,404	11,733	59,883
中 夜 久 野	3	39	8,596	16,987	35,578
上 夜 久 野	3	46	10,404	27,587	48,670
美 河	6	95	18,440	55,524	77,385
美 鈴	4	30	2,819	2,723	10,017

(工業統計調査)

資料 市経営戦略課

(注) 従業者1~3人の事業所を除く。

46. 地区、産業分類（中分類）別工場数

（平成29年6月1日現在）

地区	数	総	食	飲・	織	木	家	パ	印	化	石	製	ゴ
		数	料	料・	維	材	具	ル	刷	学	油	製	ム
			品	飼		・	・	プ			・	ス	製
				た		木	装	・			石	チ	品
				ば		製	備	紙			炭	ック	品
				こ		品	品						
				料									
総	数	141	19	—	12	4	2	4	3	8	1	7	1
惇	明	6	2	—	—	—	—	—	1	—	—	—	—
昭	和	9	3	—	—	—	—	—	1	—	—	—	—
大	正	6	—	—	—	—	1	—	1	—	—	—	—
雀	部	7	—	—	2	—	—	—	—	—	—	1	—
遷	喬	2	—	—	—	—	—	—	—	—	—	—	—
庵	我	1	—	—	—	—	—	—	—	—	—	—	—
佐	賀	—	—	—	—	—	—	—	—	—	—	—	—
下	豊	12	—	—	—	2	—	—	—	—	—	—	—
下	川	4	—	—	1	—	—	—	—	—	1	1	—
上	豊	2	—	—	1	—	—	—	—	—	—	—	—
上	六	—	—	—	—	—	—	—	—	—	—	—	—
下	六	11	4	—	—	—	—	—	—	—	—	1	—
上	川	3	—	—	—	1	—	—	—	—	—	—	—
三	岳	1	—	—	—	—	—	—	—	—	—	—	—
金	山	1	1	—	—	—	—	—	—	—	—	—	—
長	田	43	2	—	—	—	—	2	—	8	—	3	1
菟	原	3	—	—	2	—	—	—	—	—	—	—	—
細	見	8	1	—	1	—	1	1	—	—	—	—	—
川	合	2	1	—	—	—	—	—	—	—	—	—	—
下	夜	4	2	—	1	—	—	—	—	—	—	—	—
中	夜	3	—	—	—	—	—	—	—	—	—	—	—
上	夜	3	1	—	—	—	—	—	—	—	—	1	—
美	河	6	1	—	2	1	—	—	—	—	—	—	—
美	鈴	4	1	—	2	—	—	1	—	—	—	—	—
有	仁	—	—	—	—	—	—	—	—	—	—	—	—

（工業統計調査）

（注）従業員1～3人の事業所を除く。

皮 革	窯 業 ・ 土 石	鉄 鋼	非 鉄 金 属	金 属 製 品	は ん 用 機 械	生 産 用 機 械	業 務 用 機 械	電 子 部 品	電 気 機 械	情 報 通 信	輸 送 用 機 械	そ の 他	産業分類 地区	
—	13	7	3	14	4	9	4	7	10	—	5	4	総	数
—	1	—	—	1	1	—	—	—	—	—	—	—	惇	明
—	1	—	—	—	—	1	—	1	1	—	1	—	昭	和
—	—	—	—	—	—	2	—	1	—	—	—	1	大	正
—	—	1	—	—	—	—	1	1	1	—	—	—	雀	部
—	—	—	—	—	—	—	—	—	1	—	—	1	遷	喬
—	—	—	—	1	—	—	—	—	—	—	—	—	庵	我
—	—	—	—	—	—	—	—	—	—	—	—	—	佐	賀
—	3	1	—	4	1	—	—	—	1	—	—	—	下	豊 富
—	1	—	—	—	—	—	—	—	—	—	—	—	下	川 口
—	1	—	—	—	—	—	—	—	—	—	—	—	上	豊 富
—	—	—	—	—	—	—	—	—	—	—	—	—	上	六 人 部
—	2	—	—	—	—	—	1	1	1	—	—	1	下	六 人 部
—	—	—	—	—	—	1	—	—	—	—	—	1	上	川 口
—	—	—	—	1	—	—	—	—	—	—	—	—	三	岳
—	—	—	—	—	—	—	—	—	—	—	—	—	金	山
—	2	3	2	6	1	3	2	1	5	—	2	—	長	田 野 工 業 団 地
—	—	1	—	—	—	—	—	—	—	—	—	—	菟	原
—	1	1	—	—	—	1	—	1	—	—	—	—	細	見
—	—	—	—	—	1	—	—	—	—	—	—	—	川	合
—	—	—	—	1	—	—	—	—	—	—	—	—	下	夜 久 野
—	1	—	—	—	—	1	—	—	—	—	1	—	中	夜 久 野
—	—	—	1	—	—	—	—	—	—	—	—	—	上	夜 久 野
—	—	—	—	—	—	—	—	1	—	—	1	—	美	河
—	—	—	—	—	—	—	—	—	—	—	—	—	美	鈴
—	—	—	—	—	—	—	—	—	—	—	—	—	有	仁

資料 市経営戦略課

7 商 業

47. 卸売業・小売業の推移

年次	総 数			卸 売 業			小 売 業		
	事業所数	従業者数	年間商品販売額等	事業所数	従業者数	年間商品販売額等	事業所数	従業者数	年間商品販売額等
	事業所	人	万円	事業所	人	万円	事業所	人	万円
平成11年	1,322	8,727	26,019,539	322	2,759	15,557,873	1,000	5,968	10,431,666
14	1,200	7,625	21,099,175	289	2,427	11,968,855	911	5,198	9,130,320
16	1,151	7,434	21,322,807	286	2,236	12,573,025	865	5,198	8,749,782
19	1,206	7,940	22,645,182	268	2,215	12,905,640	938	5,725	9,739,542
26	821	5,922	18,860,100	228	1,688	10,644,300	593	4,234	8,215,700

(商業統計調査)

資料 市経営戦略課

(注) 平成14年、16年、19年は6月1日現在。平成11年、26年は7月1日現在。

(注) 「年間商品販売額等」は、「修理代」「サービス業収入」「仲介手数料」等を含む。

(注) 平成26年調査は、調査設計の大幅変更を行ったことにより、前回実施の平成19年調査以前の数値とは接続しない。

48. 従業者規模別事業所の状況

(平成26年7月1日現在)

区 分	事業所数	従業者数	年間商品販売額	売場面積	販 売 効 率		
					1事業所当たり年間商品販売額	従業者1人当たり年間商品販売額	売場面積1㎡当たり年間商品販売額
	事業所	人	万円	㎡	万円	万円	万円
総 数	821	5,922	18,860,052	104,260	22,972	3,634	51
0人	3	—	26,144	39	8,715	—	83
1～2人	336	528	886,244	10,972	2,638	1,682	23
3～4人	165	562	2,030,061	6,662	12,303	3,684	49
5～9人	177	1,168	4,761,934	15,669	26,904	4,357	55
10～19人	87	1,168	4,805,573	17,440	55,236	4,735	48
20～29人	25	612	1,877,975	10,259	75,119	3,748	45
30～49人	11	405	973,289	6,737	88,481	2,905	86
50～99人	13	828	2,391,331	11,856	183,949	3,790	70
100人以上	4	651	1,107,501	24,626	276,875	2,062	45

(商業統計調査)

資料 市経営戦略課

(注) 従業者数0人の事業所は、別経営からの出向者・派遣者のみの事業所。

(注) 従業者1人当たり年間商品販売額は、パート・アルバイト従業員等を8時間労働に換算した数値から算出。

49. 産業分類（中分類）別事業所数，従業者数及び年間商品販売額

（平成26年7月1日現在）

区 分	事業所数	従業者数	年間商品販売額	売場面積	販 売 効 率		
					1事業所 当たり 年間商品 販売額	従業者 1人当たり 年間商品 販売額	売場面積 1㎡当たり 年間商品 販売額
	事業所	人	万円	㎡	万円	万円	万円
卸売業・小売業計	821	5,922	18,860,052	104,260	22,972	3,634	51
卸売業計	228	1,688	10,644,342	—	46,686	6,526	—
小売業計	593	4,234	8,215,710	104,260	13,854	2,397	51
各種商品	6	379	891,986	27,758	148,664	3,197	32
織物・衣服・身の回り品	88	369	554,739	16,422	6,304	1,767	34
飲食料品	155	1,199	1,903,364	18,701	12,280	2,085	100
機械器具	121	733	2,070,006	11,958	17,107	2,887	55
その他	204	1,158	2,242,227	29,421	10,991	2,304	44
無店舗	19	396	553,388	—	29,126	1,524	—

（商業統計調査）

資料 市経営戦略課

50. 商業集積地区（商店街）の状況

（平成26年7月1日現在）

区 分	事業所数	従業者数	年間商品販売額	売場面積
商店街	事業所	人	百万円	㎡
総数	118	615	9,706	25,664
内記新町商店街	5	6	18	166
新町商店街	14	26	96	778
広小路商店街	4	16	300	143
アオイ通り商店街	10	17	113	280
アオイ通り3丁目商店街	15	27	212	388
駅正面通り商店街	14	34	298	566
駅前商店街	9	28	x	x
さとう福知山駅前店	1	52	x	x
キャッスルシティー 蛇ヶ端	15	127	2,371	4,863
イオン福知山店	11	204	4,253	12,670
河守商店街	20	78	992	1,028

（商業統計調査）

資料 市経営戦略課

51. 地区別事業所の状況

(平成26年7月1日現在)

地区	区分	総 数	卸 売 業	小 売 業						従 業 者 数	年間商品 販売額
				各 種 商 品	身 織 の 回 り 品 ・ 衣 服 ・	飲 食 料 品	機 械 器 具	そ の 他	無 店 舗		
		事業所	事業所	事業所	事業所	事業所	事業所	事業所	事業所	人	万円
総	数	821	228	6	88	155	121	204	19	5,922	18,860,052
惇	明	158	24	—	22	44	12	54	2	1,166	1,627,867
昭	和	232	77	2	39	32	29	49	4	1,526	5,947,101
大	正	63	25	—	5	7	16	9	1	527	2,120,579
雀	部	75	20	—	3	10	23	12	7	600	2,937,182
遷	喬	17	7	—	1	3	4	2	—	203	361,232
成	仁	5	—	—	1	1	1	2	—	10	5,971
庵	我	6	—	—	—	5	—	1	—	26	25,138
佐	賀	2	—	—	—	1	1	—	—	4	x
下	豊	84	27	1	8	11	13	24	—	865	3,113,060
下	川	11	2	—	1	2	1	5	—	45	137,286
上	豊	7	1	—	—	2	1	3	—	14	20,554
上	六	6	1	—	—	1	1	3	—	16	47,809
中	六	4	1	—	—	1	1	1	—	36	20,791
下	六	30	20	1	—	2	1	4	2	355	1,512,806
上	川	10	1	—	—	4	2	2	1	70	47,411
金	谷	2	1	—	—	1	—	—	—	9	x
三	岳	3	—	—	—	2	—	1	—	5	x
金	山	2	1	—	—	1	—	—	—	6	x
雲	原	4	—	—	1	1	—	2	—	6	3,595
菟	原	6	2	1	—	1	—	2	—	22	24,946
細	見	15	2	1	3	4	1	4	—	99	269,559
川	合	2	1	—	—	—	—	1	—	3	x
下	夜	13	4	—	1	2	3	3	—	99	83,690
中	夜	10	1	—	—	2	—	7	—	28	312,672
上	夜	10	—	—	—	5	3	1	1	40	28,544
美	河	35	7	—	2	7	7	11	1	125	164,824
美	鈴	2	2	—	—	—	—	—	—	4	x
有	仁	7	1	—	1	3	1	1	—	13	31,497

(商業統計調査)

資料 市経営戦略課

8 金 融

52. 金融機関数

(平成30年4月1日現在)

種 類	総 数	普通銀行	信用金庫	労働金庫	農業協同組合
総 数	24	5	12	1	6
本 店	—	—	—	—	—
支 店	24	5	12	1	6

資料 市内各金融機関

53. 金融機関の預金と貸出状況

(各年3月末日現在)

区 分 年 次	預 金 残 高			
	総 額	銀 行	信用・労働金庫	農業協同組合
	百万円	百万円	百万円	百万円
平成 26 年	433,311	138,659	222,975	71,677
27	439,836	141,087	206,764	91,985
28	444,410	145,094	226,019	73,297
29	463,907	148,610	243,980	71,317
30	470,254	151,401	247,207	71,646
区 分 年 次	貸 出 残 高			
	総 額	銀 行	信用・労働金庫	農業協同組合
	百万円	百万円	百万円	百万円
平成 26 年	201,881	64,820	120,366	16,695
27	202,879	67,749	104,764	30,366
28	208,676	72,357	118,658	17,661
29	216,152	73,070	126,678	16,404
30	215,458	73,388	126,148	15,922

資料 市内各金融機関

54. 手形交換高及び不渡手形発生高

年次	交 換 高		不 渡 手 形	
	枚 数	金 額	枚 数	金 額
		百万円		百万円
平成 25 年	28,221	20,339	15	20
26	27,523	24,928	5	5
27	26,298	24,227	1	1
28	24,251	22,412	5	1
29	22,245	22,700	5	2

資料 福知山手形交換所

55. 産業別信用保証状況

年 度	総 数		製 造 業		建 設 業		商 業		その他産業	
	件数	金 額	件数	金 額	件数	金 額	件数	金 額	件数	金 額
		百万円		百万円		百万円		百万円		百万円
平成 25 年度	292	5,475	29	367	94	1,703	126	2,625	43	780
26	244	3,937	27	475	84	1,480	101	1,480	32	502
27	289	4,208	35	425	115	1,837	98	1,394	41	552
28	254	4,351	32	436	95	1,680	87	1,413	40	822
29	207	3,561	18	228	83	1,463	76	1,389	30	482

資料 京都信用保証協会中丹支所

9 運輸・通信

56. 駅別乗客数

(平成29年度)JR

区 分	乗 車 人 員		
	総 数	定 期	定 期 外
	人	人	人
総 数	1,630,455	884,760	745,695
福 知 山 駅	1,370,940	680,725	690,215
石 原 駅	184,690	146,730	37,960
上 川 口 駅	18,615	17,155	1,460
下 夜 久 野 駅	28,470	18,980	9,490
上 夜 久 野 駅	27,740	21,170	6,570

資料 西日本旅客鉄道株式会社福知山支社

(平成29年度)京都丹後鉄道

区 分	乗 車 人 員		
	総 数	定 期	定 期 外
	人	人	人
総 数	505,387	245,099	260,288
福 知 山 駅	361,490	118,862	242,628
福知山市民病院口駅	14,654	13,333	1,321
荒河かしの木台駅	10,358	6,808	3,550
牧 駅	4,808	3,688	1,120
下 天 津 駅	396	284	112
公 庄 駅	2,821	2,553	268
大 江 駅	26,755	16,737	10,018
大江高校前駅	80,354	79,430	924
二 俣 駅	898	851	47
大江山口内宮駅	2,853	2,553	300

資料 WILLER TRAINS株式会社

57. 自動車台数

(平成30年4月1日現在)

総数	自 動 車										原動機付 自転車等
	乗 用 車			貨 物 車			バス	特種(殊) 自動車	軽自動車	小型特殊自 動車・農耕 用・その他	
	普 通	小 型	普 通	小 型	被けん 引 車						
台	台	台	台	台	台	台	台	台	台	台	台
73,905	11,884	13,411	1,649	2,677	34	188	1,309	31,939	4,579	6,235	

(注) 非課税車を含む。

資料 陸運局・市税務課

(注) 軽自動車には、軽二輪、二輪の小型自動車は含まない。

(注) その他には、ミニカーを含む。

(注) 原動機付自転車には、軽二輪（ボートトレーラー、フルトレーラーを含む。）、
二輪の小型自動車を含む。

58. 郵便機関数

(平成30年4月1日現在)

日本郵便株式会社（集配）	日本郵便株式会社（窓口）
郵 便 局	郵 便 局（うち簡易局）
3	34（5）

資料 日本郵便株式会社

59. 電話契約回線数・公衆電話数

(各年4月1日現在)

区 分 年 次	電話加入数	ISDN64回線	公 衆 電 話			
			総 数	卓 上 型	ボックス型	(再掲)INS64
平成 26 年	16,294	2,559	163	75	88	88
27	14,838	2,173	155	68	87	88
28	13,754	1,953	154	68	86	89
29	12,980	1,806	145	60	85	85
30	11,849	1,618	145

(注) 平成30年より、公衆電話の分類別算出不能。

資料 西日本電信電話株式会社関西事業本部

10 ガス・水道

60. 都市ガス管延長及び都市ガス製造量

年度	区分	ガス管総延長			ガス製造量
		総数	本支管	供給管	
		m	m	m	千m ³
平成25年度		162,291	147,802	14,489	4,337
26		162,609	148,032	14,577	4,334
27		163,171	148,575	14,596	3,994
28		163,142	148,518	14,624	3,907
29		163,316	147,514	15,802	3,958

(注) ガス管の延長は各年度末現在。

資料 福知山都市ガス株式会社

(注) 平成25年4月に市のガス事業を譲渡。平成24年度までは市ガス水道部からの資料。

61. 都市ガスの供給状況

区分		年度	平成25年度	平成26年度	平成27年度	平成28年度	平成29年度
			戸	戸	戸	戸	戸
供給戸数	総数		5,707	5,598	5,557	5,520	5,499
	家庭用		5,099	4,997	4,955	4,919	4,868
	商業用		438	429	431	425	452
	工業用		6	6	6	7	7
	医療用 官公用		48 116	49 117	49 116	49 120	49 123
供給量	総数		4,258	4,220	3,964	3,822	3,927
	家庭用		1,393	1,380	1,323	1,302	1,325
	商業用		449	428	414	421	462
	工業用		60	50	48	51	53
	医療用 官公用		59 2,297	58 2,304	57 2,122	116 1,932	122 1,965

(注) 供給戸数は各年度末現在。

資料 福知山都市ガス株式会社

62. 上水道施設状況

(平成29年度末現在)

水源種別	浄水場 施設能力	配水池		導送水管延長	配水管延長
		池数	容量		
	m ³ /日	箇所	m ³	m	m
伏流水・地下水・ 表流水・湧水	50,176.5	242	36,001	78,897	1,002,158

資料 市上下水道部水道課

63. 上水道普及状況

(各年度末現在)

年度	区分	契約件数	給水人口 (A)	給水区域内 人口(B)	計画給水 人口(C)	A / B	A / C
		件	人	人	人	%	%
平成 25 年度		28,327	66,720	66,785	66,200	99.90	100.79
26		28,172	66,237	66,288	66,200	99.92	100.06
27		28,353	66,134	66,183	66,200	99.93	99.90
28		28,575	66,019	66,064	66,200	99.93	99.73
29		35,183	78,336	78,600	79,330	99.66	98.75

資料 市上下水道部お客様サービス課・水道課

64. 上水道用途別利用件数及び給水量

年度		平成25年度	平成26年度	平成27年度	平成28年度	平成29年度
区分		戸	戸	戸	戸	戸
		給水戸数	総数	27,944	27,904	27,980
給水戸数	家事用	25,298	25,336	25,408	25,525	31,729
	営業用	2,080	2,051	2,062	2,067	2,350
	特別用	429	426	425	427	643
	湯屋用	1	1	1	0	109
	臨時工事用	136	90	84	107	0
給水量	総数	千 ³ m	千 ³ m	千 ³ m	千 ³ m	千 ³ m
	家事用	8,262	7,598	8,127	8,046	9,530
	営業用	5,786	5,290	5,705	5,707	6,854
	特別用	1,720	1,567	1,639	1,612	1,825
	湯屋用	730	721	756	713	840
臨時工事用	8	6	5	1	0	
		18	14	22	13	11

(注) 給水戸数は各年度末現在。

資料 市上下水道部お客様サービス課

65. 簡易水道状況

年度	区分	施設数	給水戸数 (調定件数)	給水人口	年間配水量	年間有収水量
		箇所	戸	人	m ³	m ³
平成 25 年度		12	6,433	13,708	2,036,354	1,620,616
26		12	6,449	13,485	1,945,366	1,466,921
27		12	6,405	13,090	1,985,204	1,571,427
28		12	6,337	12,752	1,990,893	1,543,391
29		-	-	-	-	-

(注) 飲料水供給施設1箇所を含む。

資料 市上下水道部お客様サービス課・水道課

(注) 施設数、給水戸数(調定件数)、給水人口は各年度末現在。

(注) 平成29年4月1日に1上水道と11簡易水道および1飲料水供給施設を統合

11 土木・建築・住宅

66. 都市計画区域

(平成30年4月1日現在)

都市計画区域	用途別地域											用途 指定 の域	
	総 数	第1 種 低 層 域	第1 種 中 高 層 域	第1 種 地 域	第2 種 地 域	準 住 居 地 域	近 隣 商 業 地 域	商 業 地 域	準 工 業 地 域	工 業 地 域	工 業 専 用 地 域		
福知山 都市計画 区域	13,256	1,903	153	206	525	69	43	106	35	274	148	344	11353
大 江 都 市 計 画 区 域	3,344	-	-	-	-	-	-	-	-	-	-	-	3,344

資料 市都市計画課

67. 道路の状況

(各年度末現在)

年度	区分	国 道		主 要 地 方 道		一 般 地 方 道		市 道	
		延 長	舗装率	延 長	舗装率	延 長	舗装率	延 長	舗装率
平成 25 年度		105,997	100.0	100,044	100.0	115,824	99.0	1,404,708	67.4
26		105,997	100.0	99,876	100.0	116,501	99.0	1,407,100	67.5
27		106,813	100.0	99,865	100.0	116,501	99.0	1,407,783	67.6
28		106,813	100.0	99,865	100.0	116,501	99.0	1,409,527	67.7
29		106,813	100.0	99,865	100.0	116,501	99.0	1,408,226	67.9

資料 国土交通省近畿地方整備局福知山河川国道事務所・京都府中丹西土木事務所・市道路河川課

68. 橋梁の状況

(各年度末現在)

年度	区分	国 道		主 要 地 方 道		一 般 地 方 道		市 道	
		橋 数	延 長	橋 数	延 長	橋 数	延 長	橋 数	延 長
平成 25 年度		94	3,395	90	2,026	126	2,707	1,101	12,872
26		96	4,991	90	2,026	126	2,707	1,100	12,870
27		96	4,991	93	2,627	130	2,746	1,100	12,870
28		96	4,991	93	2,627	130	2,746	1,102	12,912
29		96	4,991	93	2,627	127	2,734	1,097	12,907

資料 国土交通省近畿地方整備局福知山河川国道事務所・京都府中丹西土木事務所・市道路河川課

69. 公共下水道の状況

年度	区分	認可面積	排水面積	整備率	処理区域内	下水道管渠	事業費
		(A)	(B)	(B/A)	人口	総延長	(累計)
		ha	ha	%	人	m	千円
平成 25 年度		2,589.8	2,326.3	89.8	66,115	585,303	66,011,906
26		2,589.8	2,326.3	89.8	65,848	596,635	67,961,354
27		2,589.8	2,326.3	89.8	65,754	598,557	70,930,823
28		2,589.8	2,326.3	89.8	65,661	599,878	73,432,637
29		2,647.3	2,331.8	88.1	65,531	600,617	75,142,640

(注) 面積、人口は各年度末現在。

資料 市上下水道部総務課・下水道課

(注) 平成25年度以降の下水道管渠総延長は、マッピング情報整理による修正値。

70. 農業集落排水の状況

年度	区分	計画区域	集排接続	整備率	水洗化戸数	水洗化率	農業排管渠	事業費
		戸数	可能戸数	(B/A)	(C)	(C/A)	総延長	(累計)
		戸	戸	%	戸	%	m	千円
平成 25 年度		4,145	4,145	100.0	3,870	93.4	213,853	10,329,331
26		4,112	4,112	100.0	3,837	93.3	213,868	10,329,331
27		4,065	4,065	100.0	3,849	94.7	214,666	10,337,323
28		4,041	4,041	100.0	3,829	94.8	215,083	10,416,780
29		4,019	4,019	100.0	3,809	94.8	216,487	10,477,224

(注) 計画区域内戸数はその地区の行政区別世帯数による。

資料 市上下水道部総務課・下水道課

(注) 平成25年度以降の農業排管渠総延長は、マッピング情報整理による修正値。

71. 都市公園の設置状況

(各年4月1日現在)

区分	年次	平成26年	平成27年	平成28年	平成29年	平成30年
総数	園数	92	92	92	92	92
	面積 (㎡)	1,744,248	1,744,248	1,744,248	1,744,248	1,744,248
街区公園	園数	74	74	74	74	74
	面積 (㎡)	165,340	165,340	165,340	165,340	165,340
近隣公園	園数	6	6	6	6	6
	面積 (㎡)	83,251	83,251	83,251	83,251	83,251
総合公園	園数	2	2	2	2	2
	面積 (㎡)	705,480	705,480	705,480	705,480	705,480
運動公園	園数	1	1	1	1	1
	面積 (㎡)	210,507	210,507	210,507	210,507	210,507
風致公園	園数	2	2	2	2	2
	面積 (㎡)	153,345	153,345	153,345	153,345	153,345
緑地	園数	6	6	6	6	6
	面積 (㎡)	407,833	407,833	407,833	407,833	407,833
歴史公園	園数	1	1	1	1	1
	面積 (㎡)	18,492	18,492	18,492	18,492	18,492
一人当たりの公園面積 (㎡)		21.60	21.79	21.93	22.06	22.19

資料 市都市計画課

72. 主要道路交通量

(平成27年度)

路線名	区 分	観 測 地 点	歩行者類自転車類	動力付二輪車類	自 動 車 類 (台/12h)
(一般国道)					
9 号 線		堀	—	—	17,163
〃		岩 井	—	—	15,129
〃		三和町芦洲	—	—	9,157
〃		夜久野町小倉	—	—	6,876
173 号 線		三和町台頭	—	—	1,813
175 号 線		堀	—	—	4,274
〃		下 天 津	42	—	10,282
〃		大江町金屋	464	—	4,198
176 号 線		長 尾	15	—	5,311
426 号 線		一 ノ 宮	9	—	3,373
429 号 線		半 田	67	—	6,356
(主要地方道)					
福知山綾部線		土 師	1,360	—	10,524
綾部大江宮津線		大江町南有路	8	—	1,974
舞鶴福知山線		池 部	56	—	2,662
但東夜久野線		夜久野町平野	21	—	2,445
市島和知線		三和町上川合	15	—	1,383

(全国道路・街路交通情勢調査「道路交通センサス」)

資料 京都府中丹西土木事務所

(注) 堀・岩井・三和町芦洲地点の「歩行者類自転車類」及び「動力付二輪車類」については、歩道整備区間のため調査実施されていない。

73. 舞鶴若狭自動車道福知山インターチェンジ通過台数

年 度	区 分	出 入 台 数
平成 25 年度		2,571,671
26		2,401,306
27		2,454,098
28		2,511,344
29		2,529,008

資料 西日本高速道路株式会社関西支社福知山高速道路事務所

74. 家屋の状況

(各年1月1日現在)

年次・家屋	棟数	床面積	評価額	1㎡当り価額
	棟	㎡	千円	円
平成26年	61,251	7,588,328	159,600,794	21,032
27	61,257	7,613,758	154,868,793	20,340
28	61,256	7,621,363	157,972,839	20,728
29	61,301	7,665,839	163,621,806	21,344
30	61,291	7,665,690	158,699,674	20,703
木造家屋	45,919	4,328,127	57,004,530	13,171
木造以外の家屋	15,372	3,337,563	101,695,144	30,470

(概要調書)

資料 市税務課

75. 公営住宅の管理状況

(各年4月1日現在)

区分 年次	総数	市営住宅					府営住宅		
		計	公営住宅	改良住宅	特定公共 賃貸住宅	その他	計	公営住宅	特定公共 賃貸住宅
	戸	戸	戸	戸	戸	戸	戸	戸	戸
平成26年	1,951	1,232	1,050	26	34	122	719	701	18
27	1,949	1,244	1,062	26	28	128	705	687	18
28	1,969	1,219	1,037	26	28	128	750	732	18
29	1,932	1,210	1,037	26	26	121	722	704	18
30	1,931	1,213	1,035	26	26	126	718	705	13

資料 京都府中丹西土木事務所・市建築住宅課・大江支所・三和支所・産業観光課・人権推進室

76. 構造別着工建築物床面積

区分 年次	総数	木造	鉄骨・鉄筋 コンクリート造	鉄筋 コンクリート造	鉄骨造	コンクリート ブロック造	その他
	㎡	㎡	㎡	㎡	㎡	㎡	㎡
平成24年	94,906	33,298	6,427	5,744	49,340	—	97
25	83,492	41,871	151	13,049	28,291	—	130
26	81,305	38,698	—	15,467	26,971	—	169
27	79,101	35,479	—	956	41,818	280	568
28	73,843	32,239	—	5,263	34,816	—	1,525
29	88,225	31,585	—	7,580	48,934	—	126

資料 京都府中丹西土木事務所

77. 建築確認申請件数

区 分 年 度	総 数	住 宅	そ の 他
平成 24 年度	400	293	107
25	447	338	109
26	405	285	120
27	409	299	110
28	408	294	114
29	365	284	81

(注) 戸建住宅・店舗等兼用住宅を含む。

資料 京都府中丹西土木事務所

(注) 共同住宅・長屋住宅は含まない。

78. 土地区画整理の実施状況

(平成30年4月1日現在)

区 分 名称(地区)	面 積	事業年度	公共用地率	減 歩 率	総事業費	完了・施工中
	ha		%	%	千円	
駅 前	15.3	S29 ~ 34	29.6	27.5	56,000	完了
昭 和	6.2	S39 ~ 44	24.2	19.6	23,135	〃
長 田 野 第 一	23.3	S46 ~ 48	30.2	30.0	388,163	〃
長 田 野 第 二	35.4	S47 ~ 49	36.6	34.0	386,738	〃
鴨 野	8.9	S48 ~ 50	46.4	41.2	482,658	〃
厚 ・ 岩 井	29.8	S45 ~ 50	25.4	27.6	403,308	〃
土 師	57.1	S45 ~ 50	28.6	23.4	1,168,000	〃
萩 原	3.4	S48 ~ 51	24.8	51.6	130,066	〃
篠 尾	25.2	S47 ~ 54	32.1	26.9	1,125,740	〃
荒 河 声 田 和	23.4	S49 ~ 56	33.6	74.0	3,949,996	〃
前 田	16.0	S53 ~ 59	26.4	31.1	962,666	〃
和 久 市 ・ 厚	41.7	S52 ~ 63	29.9	25.8	2,474,619	〃
荒 河 ・ 岩 井	21.5	S61 ~ H7	38.1	32.8	1,752,000	〃
駒 場	20.1	H元 ~ 9	28.0	36.2	2,312,561	〃
福 知 山 駅 南	62.5	S60 ~ H23	37.2	36.1	16,865,529	〃
石 原	51.0	H4 ~ 31	28.9	26.4	7,481,515	施工中
緑 ケ 丘	4.0	H6 ~ 10	42.6	37.3	986,033	完了
岩 井 中 山	2.8	H6 ~ 15	42.8	70.5	790,671	〃
福 知 山 駅 周 辺	17.8	H7 ~ 28	39.0	36.6	14,257,772	〃
筋 谷	12.3	H11 ~ 21	36.1	51.8	1,459,937	〃
砂 子 池	1.9	H15 ~ 20	31.4	47.5	213,219	〃
河 守	10.4	H15 ~ 28	37.8	29.6	1,930,123	〃

資料 市都市計画課

79. 地価公示法による公示価格

(基準日各年1月1日)

区分 標準地の所在	標準値 1 m ² 当りの価格 (円)					用途地域
	平成26年	平成27年	平成28年	平成29年	平成30年	
字堀小字堀山573番3	46,500	45,500	45,000	44,500	44,000	1 低 専
篠尾新町1丁目79番	70,200	69,600	69,000	68,300	67,600	2 住 居
字篠尾小字谷子865番53	52,000	49,500	47,300	45,200	43,700	1 低 専
字長田小字市場442番	28,900	28,500	28,200	27,900	27,600	1 住 居
前田新町92番外	53,000	51,800	50,700	49,700	49,000	〃
土師新町1丁目23番	41,000	39,500	38,400	37,400	36,500	〃
末広町1丁目18番1	116,000	114,000	113,000	112,000	111,000	商業防火
字上紺屋46番4外	66,100	66,100	66,100	65,900	65,700	〃
荒河新町47番1	59,500	58,300	57,400	56,400	55,600	1 住 居
前田新町18番外	60,400	58,800	57,100	55,600	54,200	準 住 居
字長田小字大野下2755番1外	28,500	28,000	27,500	27,100	26,700	準 工
字多保市小字廻り立224番	12,600	12,500	12,400	12,300	…	調 区
字中小字老ノ川367番	15,200	15,100	15,000	14,900	14,800	〃
大字私市小字西ヶ端7番	8,080	8,060	8,050	8,040	8,030	〃
厚東町38番	66,100	65,000	63,900	63,200	62,600	1 住 居
字岩間小字下戸688番	11,300	11,200	11,100	11,000	10,900	調 区
東平野町132番	49,900	49,500	48,800	48,300	47,900	1 中 専
字天田小字上ノ町287番	60,000	59,000	58,400	57,800	57,300	1 住 居
東羽合町18番外	134,000	134,000	134,000	134,000	134,000	近商準防
字裏ノ44番32外	72,700	70,800	69,900	69,200	68,800	〃
長田野町2丁目41番1	…	…	…	…	16,600	工
大江町河守小字清水町693番1	18,700	18,300	18,100	17,900	17,700	(都)
大江町金屋小字ソリ533番3	15,100	14,900	14,800	14,700	14,600	〃

資料 市経営戦略課 (官報)

80. 国土利用計画法施行令の規定に基づく地価

(基準日各年7月1日)

区分 基準地の所在	基準値 1 m ² 当りの価格 (円)					用途地域
	平成26年	平成27年	平成28年	平成29年	平成30年	
字正明寺小字シボラ1684番1	35,800	35,000	34,600	34,300	...	1 低 専
字土小字大池坂4番152	42,000	41,300	40,700	40,500	40,500	1 中 専
字厚小字馬場270番15	42,500	41,400	40,400	40,000	39,000	1 住 居
かしの木台3丁目24番	42,100	41,500	40,900	40,300	39,700	1 低 専
字堀小字堀山496番2	53,600	53,000	52,700	52,000	51,400	1 住 居
字堀小字馬場2563番2	54,000	52,500	52,000	51,600	51,200	〃
字前田小字岩畑1354番1	36,900	36,100	35,300	34,600	33,900	〃
* 字天田小字上ノ町287番	59,600	58,700	58,100	57,500	57,100	〃
大池坂町82番	46,600	45,700	44,900	44,200	44,200	1 中 専
三和町菟原下小字札ノ辻161番1	6,680	6,680	6,680	6,680	6,650	都 計 外
三和町大身小字縄手736番4	4,930	4,930	4,920	4,910	4,900	〃
夜久野町高内小字麻畑141番	9,650	9,600	9,550	9,500	9,450	〃
夜久野町畑小字キビ尾2268番1	2,970	2,970	2,970	2,970	2,940	〃
夜久野町井田小字大年548番5	13,900	13,800	13,700	13,600	13,500	〃
大江町尾藤小字大石714番ほか1筆	4,590	4,590	4,590	4,590	4,550	〃
大江町天田内小字東平88番	10,000	10,000	10,000	9,990	9,900	(都)
字土小字谷子71番	10,600	10,200	9,800	9,460	9,170	1 住 居
駅南町1丁目284番	117,000	117,000	117,000	117,000	117,000	近商準防
* 字上紺屋46番4ほか1筆	66,100	66,100	66,100	65,800	65,600	商業防火
三和町千束小字野奈田522番3ほか2筆	19,900	19,600	19,300	19,000	18,800	都 計 外
夜久野町額田小字森島1355番4	22,700	22,200	21,800	21,400	21,200	〃
大江町河守小字嶋田垣306番4ほか1筆	(都)
大江町河守1847番1	28,000	28,000	28,000	28,000	28,000	(都)
土師新町3丁目32番	41,100	40,400	39,700	39,100	38,700	準 工
長田野町2丁目11番1	17,400	17,100	16,800	16,600	16,500	工 専
字堀小字柴ヶ端90番1	11,000	10,900	10,800	10,700	10,500	調 区

(注) *印は地価公示の標準地と同一地点である基準地である。

資料 市経営戦略課 (府公報)

12 労 働

81. 一般職業紹介状況（パートを含み学卒を除く）

年 度	区 分	新規求職申込件数		新規求人数		就 職 件 数	
平成 25 年度		7,694		13,671		3,742	
26		5,348		10,198		2,725	
27		5,181		9,609		2,747	
28		5,063		10,662		2,661	
29		4,992		10,716		2,729	

（注）平成25年度までは管内（福知山市・綾部市）の数値。平成26年度以降は 資料 ハローワーク福知山 福知山市内の数値。

82. 一般職業紹介状況（パートのみ）

年 度	区 分	新規求職申込件数		新規求人数		就 職 件 数	
平成 25 年度		3,082		6,226		1,818	
26		2,187		4,795		1,301	
27		2,185		4,772		1,307	
28		2,138		5,161		1,330	
29		2,176		4,932		1,438	

（注）平成25年度までは管内（福知山市・綾部市）の数値。平成26年度以降は 資料 ハローワーク福知山 福知山市内の数値。

83. 中高年齢者職業紹介状況（パートを含む）

年 度	区 分	新規求職申込件数			紹 介 件 数			就 職 件 数		
		45才以上	55才以上	65才以上	45才以上	55才以上	65才以上	45才以上	55才以上	65才以上
平成 25 年度		2,897	1,660	481	3,771	1,739	232	1,290	614	92
26		2,029	1,193	413	2,612	1,259	172	974	493	78
27		1,978	1,169	411	2,565	1,333	260	988	518	98
28		2,034	1,230	448	2,481	1,302	309	1,047	553	140
29		2,159	1,275	527	2,501	1,249	435	1,104	567	191

（注）平成25年度までは管内（福知山市・綾部市）の数値。平成26年度以降は 資料 ハローワーク福知山 福知山市内の数値。

84. 雇用保険支給状況

年度	区分	適用 事業所数	被 保 険 者 数	受給資格 決定件数	基本手当 支 給 額	就職促進 給付支給額	日 雇 支 給 額
平成 25 年度		1,955	32,188	1,784	742,668	126,475	97,652
26		1,374	22,733	1,216	481,103	115,933	56,333
27		1,377	22,736	1,146	409,190	131,343	11,527
28		1,366	23,517	1,100	428,621	136,150	0
29		1,367	23,698	1,023	359,156	139,966	0

(注) 平成25年度までは管内（福知山市・綾部市）の数値。平成26年度以降は 資料 ハローワーク福知山
福知山市内の数値。

85. 法規別労働組合数及び組合員数

(各年6月30日現在)

年 次	区 分	総 数		労 組 法		地公労法		国 公 法		地 公 法	
		組 合 数	組 合 員 数	組 合 数	組 合 員 数	組 合 数	組 合 員 数	組 合 数	組 合 員 数	組 合 数	組 合 員 数
平成 25 年		64	6,213	53	5,656	2	31	3	75	6	451
26		63	5,762	52	5,220	2	33	3	67	6	442
27		62	5,903	52	5,371	2	31	2	56	6	445
28		63	6,106	53	5,597	2	34	2	52	6	423
29		63	6,020	53	5,538	2	27	2	50	6	405

資料 京都府商工労働観光部労働・雇用政策課

13 社会保障

86. 民生児童委員の活動状況

区 分	年 度	平成26年度	平成27年度	平成28年度	平成29年度
内容別相談・支援件数	(件)				
在 宅 福 祉		528	487	482	400
介 護 保 険		224	165	139	141
健 康 ・ 保 健 医 療		282	237	202	215
子 育 て ・ 母 子 保 健		138	186	207	143
子 ども の 地 域 生 活		314	313	306	188
子 ども の 教 育 ・ 学 校 生 活		164	162	151	168
生 活 費		218	179	210	230
年 金 ・ 保 険		9	14	10	15
仕 事		27	29	42	31
家 族 関 係		177	137	154	93
住 居		134	87	80	88
生 活 環 境		220	176	264	297
日 常 的 な 支 援		1,902	2,080	2,653	2,499
そ の 他		1,308	954	1,110	1,284
計		5,645	5,206	6,010	5,792
分野別相談・支援件数	(件)				
高 齢 者 に 関 す る こ と		3,206	2,675	3,162	2,725
障 害 者 に 関 す る こ と		244	212	433	303
子 ども に 関 す る こ と		1,460	1,652	1,858	2,038
そ の 他		735	667	557	726
計		5,645	5,206	6,010	5,792
その他の活動件数	(件)	30,527	32,117	34,742	38,319
活 動 日 数	(日)	40,619	41,288	43,174	45,178
訪 問 回 数	(回)	53,208	49,929	52,873	53,658

資料 市社会福祉課

87. 民生児童委員数

(各年4月1日現在)

区 分	年 度	平成26年度	平成27年度	平成28年度	平成29年度	平成30年度
		人	人	人	人	人
定 員		259	259	259	276	276
総 数		254	258	259	268	271
男		92	93	96	105	106
女		162	165	163	163	165

資料 市社会福祉課

88. 社会福祉関係法による保護状況

年度	区分	生活保護法		児童福祉法		老人福祉法	
		保 護 実人員	保 護 費	保 育 所		施 設 入 所	
				入 所 延人員	運 営 費	措 置 延人員	措 置 費
		人	千円	人	千円	人	千円
平成 25 年度		1,112	1,613,671	22,293	1,593,070	824	129,048
26		1,135	1,608,795	22,549	1,664,386	822	124,021
27		1,143	1,727,146	23,531	1,902,998	796	119,777
28		1,114	1,697,591	23,222	1,907,520	766	114,392
29		1,096	1,719,208	23,708	2,048,632	802	120,788

年度	区分	障害者総合支援法に基づく施設入所		補 装 具 交 付	
		福祉サービス 受給件数 (延日数)	給 付 費	交 付 件 数	交 付 費
平成 25 年度		3,097 (74,904)	432,819	187	15,715
26		3,054 (72,612)	425,150	119	14,709
27		3,952 (91,472)	651,446	205	19,348
28		3,712 (87,103)	707,235	182	17,701
29		3,845 (89,546)	768,637	207	22,064

資料 市子ども政策室・社会福祉課・障害者福祉課・高齢者福祉課

(注) 保育所には、へき地保育所を除く。

(注) 「生活保護法 保護実人員」は年間平均数値。

(注) 「障害者総合支援法に基づく施設入所」には、施設入所と生活介護の件数・日数・給付費を計上。

89. 老人福祉法による保護状況

年 度	区 分	総 延 数		扶 助 別			
				生 活 費		事 務 費	
		延 人 員	金 額	人 員	金 額	人 員	金 額
		人	千円	人	千円	人	千円
平成 25 年度		824	129,048	824	42,740	824	86,308
26		822	124,021	822	41,980	822	82,041
27		796	119,777	796	40,155	796	79,622
28		766	114,392	766	38,491	766	75,901
29		802	120,788	802	40,222	802	80,566

資料 市高齢者福祉課

90. 生活保護法による保護状況

年 度	区 分	被 保 護 実 世 帯 数	実 人 員	総 額	扶 助 別					
					生 活 扶 助		住 宅 扶 助		教 育 扶 助	
					延 人 員	金 額	延 人 員	金 額	延 人 員	金 額
		世帯	人	千円	人	千円	人	千円	人	千円
平成 25 年度		775	1,121	1,613,671	11,799	490,928	10,886	222,520	1,242	12,990
26		788	1,145	1,608,795	11,904	501,393	10,889	228,395	1,230	13,357
27		796	1,140	1,727,146	12,004	503,673	10,943	232,059	1,158	12,674
28		799	1,133	1,697,591	11,635	494,643	10,702	225,581	1,096	12,078
29		793	1,084	1,719,208	11,086	475,618	10,402	224,931	927	9,670

年 度	区 分	扶 助 別										
		医 療 扶 助		出 産 扶 助		介 護 扶 助		生 業 扶 助		葬 祭 扶 助		施 設 事 務 費 及 び 委 託 事 務 費
		延 人 員	金 額	延 人 員	金 額	延 人 員	金 額	延 人 員	金 額	延 人 員	金 額	
		人	千円	人	千円	人	千円	人	千円	人	千円	千円
平成 25 年度		10,671	829,804	—	—	1,659	34,709	573	9,097	16	2,298	11,325
26		10,720	803,720	—	—	1,867	34,610	497	8,334	11	2,372	16,614
27		11,334	916,384	—	—	1,926	33,959	542	8,472	9	1,490	18,435
28		11,172	901,955	—	—	1,966	32,915	455	7,468	19	3,011	19,940
29		10,724	941,743	—	—	1,817	37,271	413	6,290	24	4,629	19,056

(注) 被保護実世帯数及び実人員は各年度末現在。

資料 市社会福祉課

(注) 生活扶助には、平成26年度より就労自立給付金を含む。

91. 児童福祉施設の状況

(平成30年4月1日現在)

区 分	設 置 主 体	施 設 数	職 員 数	入 所 人 員	
				定 数	現 在 員
保 育 所	福 知 山 市 ・ 社 会 福 祉 法 人 等	28	628	2,425	2,457
認 可	福 知 山 市	9	191	635	583
〃	社 会 福 祉 法 人	19	437	1,790	1,874
(へ き 地)	福 知 山 市	-	-	-	-
助 産 施 設	福 知 山 市	1	-	2	-
障 害 児 通 園 療 育 施 設	福 知 山 市	1	21	60	52

資料 市子ども政策室

92. 介護保険施設の状況

(平成29年10月1日現在)

区 分	施 設 数	常 勤 換 算 数	定 員 (病 床 数)
介 護 老 人 福 祉 施 設	10	408	560
介 護 老 人 保 健 施 設	2	78	162
介 護 療 養 型 医 療 施 設	1	31	7

(介護サービス施設・事業所調査)

資料 市高齢者福祉課

(注) 介護療養型医療施設は、定員ではなく病床数。

93. 介護保険の介護認定者数

(平成29年度)

区 分	要 支 援 1	要 支 援 2	要 介 護 1	要 介 護 2	要 介 護 3	要 介 護 4	要 介 護 5
総 数	284	784	941	1,067	853	674	415
第1号被保険者	283	773	927	1,047	845	667	408
第2号被保険者	1	11	14	20	8	7	7

資料 市高齢者福祉課

94. 介護保険のサービス利用状況 (居宅サービス)

区 分	年 次	平 成 26 年	平 成 27 年	平 成 28 年	平 成 29 年
訪 問 介 護 (回)		168,175	152,118	148,189	149,045
訪 問 入 浴 介 護 (回)		6,224	6,227	6,043	6,027
訪 問 看 護 (回)		26,914	29,438	28,593	31,873
訪 問 リ ハ ビ リ テ ー シ ョ ン (回)		3,077	3,076	3,756	5,425
通 所 介 護 (日)		114,682	122,126	153,118	130,487
通 所 リ ハ ビ リ テ ー シ ョ ン (回)		17,290	18,469	19,578	20,625
福 祉 用 具 貸 与 (人)		20,764	22,140	22,887	24,119
短 期 入 所 生 活 介 護 (日)		41,337	36,191	34,844	33,814
短 期 入 所 療 養 介 護 (日)		919	1,198	1,109	1,229
認 知 症 対 応 共 同 生 活 介 護 (日)		20,730	20,507	20,261	19,812
特 定 施 設 入 居 者 生 活 介 護 (日)		17,189	18,766	23,344	24,055
居 宅 療 養 管 理 指 導 (人)		1,648	1,920	2,142	2,326
福 祉 用 具 購 入 (人)		494	443	473	526
住 宅 改 修 (人)		356	340	362	332

資料 市高齢者福祉課

95. 児童相談受付件数

区分 年度	総 数	養護	保健	心身障害						非行		育成				その他
		養 護 相 談	保 健 相 談	肢 体 不 自 由 相 談	視 聴 覚 障 害 相 談	言 語 発 達 障 害 等 相 談	重 症 心 障 害 相 談	知 的 障 害 相 談	発 達 障 害 相 談	ぐ 犯 行 為 等 相 談	触 法 行 為 等 相 談	不 登 校 相 談	性 格 行 動 相 談	適 正 相 談	し つ け 相 談	そ の 他
平成 25 年度	318	99	—	2	1	13	1	176	—	3	4	2	13	—	—	4
26	288	91	—	2	—	14	—	150	—	7	8	2	12	—	1	1
27	279	118	—	2	—	15	—	121	—	4	8	—	9	1	1	—
28	350	203	—	2	—	17	—	110	1	2	5	5	4	—	1	—
29	315	142	—	6	1	11	—	127	—	5	6	7	8	1	1	—

(注) 平成28年度より「自閉症相談」を「発達障害相談」に変更。

資料 京都府福知山児童相談所

96. 少年ぐ犯行為補導状況

区分 年次	総 数	刑罰法令に触れる行為	危険遊戯	喧嘩	家出	怠学	不純異性交遊	婦女いたざら	不良交友	飲酒	喫煙	盛り場はいかい	不健全娯楽	夜遊	金銭浪費	交通ルール違反	列車乗車マナー	その他
		件	件	件	件	件	件	件	件	件	件	件	件	件	件	件	件	件
平成 25 年	122	—	—	—	—	—	—	—	—	—	18	—	—	—	—	84	—	20
26	69	—	—	—	—	—	—	—	—	3	18	—	—	—	—	36	—	12
27	25	—	—	—	—	—	—	—	—	—	7	—	—	—	—	18	—	—
28	23	—	—	—	—	—	—	—	—	—	—	—	—	—	—	18	3	2
29	30	—	—	—	—	—	—	—	—	—	—	—	—	—	—	17	8	5

資料 市教育委員会生涯学習課

97. 国民年金被保険者数及び保険料免除者数

年度	区分	被 保 険 者 数				免 除 者 数		
		総 数	強 制 加 入 者		任意加入者	総 数	法定免除者	申請免除者
			第 1 号	第 3 号				
平成 25 年度		14,730	8,884	5,690	156	3,870	996	2,874
26		14,165	8,450	5,596	119	3,658	1,007	2,651
27		13,571	7,990	5,467	114	3,486	985	2,501
28		12,859	7,495	5,277	87	3,298	982	2,316
29		12,433	7,251	5,101	81	3,250	967	2,283

資料 市保険年金課（舞鶴年金事務所）

98. 国民年金受給権者数及び支給状況

年度	区分	総 数		老 齢 年 金		障 害 年 金		寡 婦 年 金		死 亡 一 時 金	
		件 数	金 額	件 数	金 額	件 数	金 額	件 数	金 額	件 数	金 額
平成 25 年度		22,381	15,151,699	2,021	820,890	58	50,036	13	5,692	17	2,415
26		22,938	15,398,629	1,731	688,951	53	45,015	13	5,577	15	2,033
27		23,145	15,753,362	1,453	582,351	49	41,929	12	5,394	18	2,635
28		23,381	16,014,307	1,237	497,029	42	36,079	9	3,948	15	2,025
29		23,759	16,244,696	1,034	413,937	40	33,705	9	4,066	12	1,882

年度	区分	老 齢 基 礎 年 金		障 害 基 礎 年 金		遺 族 基 礎 年 金		特 別 一 時 金	
		件 数	金 額	件 数	金 額	件 数	金 額	件 数	金 額
平成 25 年度		18,594	12,797,939	1,511	1,344,525	167	130,202	—	—
26		19,454	13,203,060	1,520	1,328,204	167	127,722	—	—
27		19,941	13,668,051	1,508	1,328,433	164	124,569	—	—
28		20,369	13,992,334	1,544	1,356,459	164	126,321	1	112
29		20,975	14,322,512	1,543	1,356,523	146	112,071	—	—

資料 市保険年金課（舞鶴年金事務所）

99. 国民健康保険の加入状況

(各年度末現在)

年度	区分	加入世帯数	加入者数
		世帯	人
平成 25 年度		10,976	17,980
26		10,799	17,439
27		10,527	16,664
28		10,157	15,847
29		9,821	15,185

資料 市保険年金課

100. 国民健康保険の収支状況

区分 年度	被保険者数 (年平均)	収 入			支 出			差 引 過不足
		総 額	保険料	その他	総 額	保険給付費	その他	
		千円	千円	千円	千円	千円	千円	千円
平成 25 年度	18,355	8,305,418	1,532,726	6,772,692	8,158,831	5,423,590	2,735,241	146,587
26	17,907	8,245,306	1,508,798	6,736,508	8,023,916	5,614,837	2,409,079	221,390
27	17,213	9,326,058	1,494,255	7,831,803	9,281,822	5,701,082	3,580,740	44,236
28	16,484	9,184,317	1,449,519	7,734,798	8,923,685	5,588,234	3,335,451	260,632
29	15,636	9,123,494	1,357,659	7,765,835	8,859,800	5,437,184	3,422,616	263,694

資料 市保険年金課

101. 国民健康保険の給付状況

区分 年度	療 養 諸 費									
	療 養 諸 費 総 額			診 療 費						
	件 数	費 用 額	保 険 者 負 担 分	入 院		入 院 外		歯 科 診 療		
				件 数	費 用 額	件 数	費 用 額	件 数	費 用 額	
		件	千円	千円	件	千円	件	千円	件	千円
平成 25 年度	247,866	6,468,307	4,743,939	4,848	2,546,121	144,643	2,365,048	33,695	430,690	
26	255,568	6,703,837	4,931,035	4,991	2,675,411	144,245	2,357,784	34,645	436,160	
27	250,054	6,777,982	4,968,500	4,914	2,594,861	139,128	2,366,406	33,938	407,827	
28	243,493	6,583,409	4,817,261	4,781	2,626,055	134,614	2,280,097	32,681	397,003	
29	234,868	6,414,781	4,704,873	4,630	2,661,603	128,569	2,201,801	31,895	384,926	

区分 年度	療 養 諸 費				出産育児の給付		葬 祭 の 給 付		高 額 療 養 費	
	診 療 費		調 剤		件 数	金 額	件 数	金 額	件 数	金 額
	件 数	費 用 額	件 数	費 用 額						
			件	千円	件	千円	件	千円	件	千円
平成 25 年度	57,292	898,063	7,108	60,235	107	44,561	123	6,150	8,546	605,531
26	63,896	995,817	7,439	63,675	68	28,156	121	6,050	9,273	616,424
27	64,536	1,168,666	7,154	58,919	59	24,901	123	6,150	9,582	670,810
28	64,450	1,048,607	6,586	53,296	68	25,235	123	6,150	10,278	712,881
29	62,662	939,577	6,731	56,053	57	23,680	119	5,950	9,427	679,316

資料 市保険年金課

102. 福祉医療費（老）給付状況

年度	区分	対象人口	受給者数 (年平均)	総件数	総医療費	1人当り 費用額	1件当り 費用額
		人	人	件	千円	円	円
平成 25 年度		5,644	1,852	33,796	113,059	61,047	3,345
	26	6,087	2,027	37,565	122,761	60,563	3,268
	27	6,484	2,108	39,493	87,049	41,295	2,204
	28	6,445	2,048	38,238	77,862	38,019	2,036
	29	6,010	1,729	32,183	63,054	36,468	1,959

(注) 対象人口は、各年3月末現在の65歳以上70歳未満の人口。

資料 市保険年金課

103. 後期高齢者医療費給付状況

年度	区分	対象人口	被保険者数 (年平均)	総件数	総医療費	1人当り 費用額	1件当り 費用額
		(A)	(B)	(C)	(D)	(D/B)	(D/C)
		人	人	件	千円	円	円
平成 25 年度		12,046	12,058	275,375	10,050,198	833,488	36,496
	26	11,864	11,937	279,286	10,321,679	864,679	36,957
	27	11,960	11,857	287,594	10,701,879	902,579	37,212
	28	12,046	11,994	290,972	10,836,112	903,461	37,241
	29	12,144	12,090	295,810	11,275,319	933,233	38,117

(注) 被保険者数には法50条(障害認定)対象者を含む。

資料 市保険年金課

(注) 対象人口は各年3月末現在の75歳以上の人口。

104. 国民健康保険療養給付費の推移（診療費）

年度	区分	被保険者数 (年平均)	件数	費用額	1人当り 費用額	1件当り 費用額	受診率
		人	件	千円	円	円	%
平成 25 年度	一般	17,351	171,778	5,005,141	288,464	29,137	990.02
	退職	1,004	11,408	336,717	335,375	29,516	1,136.25
26	一般	17,140	175,291	5,204,570	303,651	29,691	1,022.70
	退職	767	8,590	264,785	345,222	30,825	1,119.95
27	一般	16,644	171,801	5,148,286	309,318	29,967	1,032.21
	退職	569	6,179	220,807	388,062	35,735	1,085.94
28	一般	16,092	167,774	5,154,922	320,341	30,725	1,042.59
	退職	392	4,302	148,233	378,145	34,457	1,097.45
29	一般	15,409	162,458	5,168,230	335,403	31,813	1,054.31
	退職	227	2,636	80,099	352,859	30,387	1,161.23

(注) 一般…退職者医療該当者以外の被保険者。

資料 市保険年金課

105. 共同募金の実績

区分 年度	目標額	募 金 実 績					達成率
		計	戸 別	街頭・イベント	法人	職域等	
	千円	千円	千円	千円	千円	千円	%
平成 25 年度	11,239	10,155	8,246	70	1,329	510	90.4
26	10,464	9,913	7,988	119	1,340	466	94.7
27	10,014	10,364	8,209	210	1,425	520	103.5
28	10,428	9,955	7,838	151	1,334	632	95.5
29	9,943	9,616	7,554	153	1,368	542	96.7

資料 福知山市社会福祉協議会

106. 共同募金の配分状況

区分 年度	総 額	配 分 額		
		(A 配 分) 広域社会福祉施設	(B 配 分) 福知山市社会協議会	民間保育園外
	千円	千円	千円	千円
平成 25 年度	10,278	2,412	7,622	244
26	9,886	2,470	7,175	241
27	10,332	2,408	7,924	...
28	9,924	2,385	7,539	...
29	9,584	2,345	7,239	...

(注) 平成27年度より民間保育園外は、広域社会福祉施設に移行。

資料 福知山市社会福祉協議会

107. 日赤社費収納実績

区分 年度	目 標 額	収 納 実 績			達 成 率
		総 額	社 費	賛 助 費 金 寄 付 金	
	千円	千円	千円	千円	%
平成 25 年度	8,000	8,691	8,533	158	108.6
26	8,000	8,622	8,312	310	107.8
27	8,000	8,324	8,075	249	104.1
28	8,000	8,121	7,895	226	101.5
29	8,000	7,353	7,105	248	91.9

資料 市社会福祉課

14 保健・衛生

108. 医療施設状況

(各年10月1日現在)

年次	区分	総数		病院		診療所		歯科診療所
		施設数	病床数	施設数	病床数	施設数	病床数	施設数
平成 25 年		125	1,195	6	1,170	82	25	37
26		126	1,195	6	1,170	82	25	38
27		121	1,195	6	1,170	77	25	38
28		122	1,195	6	1,170	78	25	38
29		121	1,174	6	1,149	76	25	39

(医療施設動態調査)

資料 市経営戦略課

109. 医療従事者数

(各年12月31日現在)

年次	区分	総数	医師	歯科医師	薬剤師	保健師	助産師	看護師・ 准看護師
平成 24 年		1,442	178	47	154	49	22	992
26		1,539	195	44	158	53	24	1,065
28		1,556	192	43	151	47	31	1,092

(医師・歯科医師・薬剤師調査)

資料 市経営戦略課

110. 結核検診実施状況

年度	区分	B C G予防接種	レントゲン撮影	
			間接撮影	精密検査
平成 25 年度		人 677	人 1,533	人 58
26		748	1,539	13
27		738	1,626	18
28		724	1,508	66
29		719	1,526	48

資料 市健康医療課・子ども政策室

111. 予防接種実施状況

区分 年度	定期予防接種									
	三種混合 (ジフテリア 百日ぜき 破傷風)	4種混合 (ジフテリア 百日ぜき 破傷風 不活化ポリオ)	ジフテリア 破傷風	急性 灰白髄炎	MR (麻しん 風しん 混合)	麻しん	風しん	日本脳炎	水痘	B型肝炎
平成 25 年度	788	2,621	680	1,030	1,450	—	—	3,895	—	—
26	83	3,006	639	346	1,505	—	—	3,028	1,364	—
27	—	2,930	572	40	1,392	—	—	2,749	1,720	—
28	—	2,927	608	16	1,408	—	—	3,131	1,415	1,135
29	—	2,915	635	26	1,358	—	—	3,007	1,377	2,176

区分 年度	定期予防接種			定期予防接種 (B類疾病)		任意予防接種
	子宮頸がん 予防 ワクチン	ヒブワクチン	小児用 肺炎球菌 ワクチン	高齢者 インフルエンザ [※]	高齢者 肺炎球菌 ワクチン	障害のある人 のインフルエンザ [※]
平成 25 年度	256	3,485	3,294	12,284	—	522
26	5	3,006	2,977	12,902	2,279	556
27	7	2,863	2,876	12,530	1,814	564
28	0	2,890	2,896	12,938	1,890	559
29	3	2,879	2,884	12,702	2,103	584

区分 年度	定期予防接種 (B類疾病)	
	高齢者 インフルエンザ [※]	高齢者 肺炎球菌 ワクチン
平成 25 年度	12,284	—
26	12,902	2,279
27	12,530	1,814
28	12,938	1,890
29	12,702	2,103

資料 市健康医療課・子ども政策室

- (注) 平成20年度より「MR(麻しん風しん混合)」第3期・第4期開始。(20～24年度の5年間の時限措置)
- (注) 日本脳炎予防接種は、予防接種施行令の一部改正により、対象年齢外の救済措置制度あり。
- (注) 急性灰白髄炎(ポリオ)予防接種は、平成24年9月より集団接種(生ポリオワクチン)から個別接種(不活化ポリオワクチン)に切り替わり、接種回数も2回から4回となる。
- (注) 平成25年度より「子宮頸がん予防ワクチン」「ヒブワクチン」「小児用肺炎球菌ワクチン」定期接種となる。「子宮頸がん予防ワクチン」は、平成25年6月より積極的勧奨を差し控え中。
- (注) 「水痘」は平成26年10月から開始 特例：5歳未満 平成27年度から3歳未満定期予防接種となる。
- (注) 「B型肝炎」は、平成28年10月から開始。(H28年4月1日生以降)
- (注) 「高齢者肺炎球菌ワクチン」は、平成26年10月から開始。

112. 母子保健事業実施状況

区分 年度	母子健康手帳 交付	妊婦健診		妊婦歯科健診	4か月児健診		10か月児健診		1歳6か月児健診		3歳児健診		母子健康相談	
		実人員	延人員	受診者数	回数	受診者数	回数	受診者数	回数	受診者数	回数	受診者数	回数	延人員
平成25年度	861	1,251	9,693	384	24	795	24	744	24	749	24	749	215	4,598
26	810	1,195	8,856	313	24	700	24	782	24	739	24	766	183	4,640
27	782	1,139	8,822	336	24	728	24	700	24	752	24	669	163	3,528
28	783	1,123	8,602	328	24	708	24	716	24	706	24	737	186	4,407
29	724	1,116	8,366	333	24	706	24	711	24	694	24	721	173	4,404

区分 年度	離乳教室		食育教室		パパママ学級		むし歯予防教室		2歳児 歯科健診	訪問指導		妊産婦等 栄養強化事業		子育て 支援事業
	回数	参加者数	回数	参加親子組数	回数	参加者数	回数	参加者数	受診者数	実人員	延人員	支給 実人員	支給 本数	参加親子組 数
平成25年度	18	450	15	316	12	395	24	650	—	1,647	2,187	46	6,072	1,500
26	18	357	13	304	12	295	24	638	—	1,596	1,987	39	5,037	1,218
27	19	303	14	338	12	379	24	617	—	1,550	1,887	39	5,659	1,228
28	18	326	17	407	12	339	24	620	—	1,699	2,257	25	3,312	1,175
29	13	154	24	568	6	169	—	—	429	1,650	2,041	18	750	1,078

区分 年度	不妊治療費助成 事業	大人の風しん予 防接種助成事業
	交付件数	交付件数
平成25年度	246	209
26	297	59
27	255	39
28	260	49
29	227	61

(注) 2歳児歯科健診は、平成29年度から実施。

資料 市子ども政策室

(注) 妊産婦等栄養強化事業は、平成29年度から乳児栄養食品支給事業として実施（経過措置分含む）。

(注) 大人の風しん予防接種助成事業の対象者は、風しん抗体価の低い女性及び抗体価の低い妊婦の同居者とする。

113. 成人保健事業及びその他の事業実施状況

区分 年度	健康 手帳 交付	健康教育		健康相談		胃がん 検診	子宮が ん検診	肺がん 検診	乳がん 検診	大腸が ん検診
		回数	参加 者数	回数	参加 者数	受診 者数	受診 者数	受診 者数	受診 者数	受診 者数
平成 25 年度	211	475	6,940	607	6,088	1,065 (321)	3,168	2,268	1,765	3,388
26	321	470	6,869	602	5,879	1,069 (345)	3,534	2,267	1,960	3,370
27	367	449	7,528	617	7,304	1,054 (358)	3,124	2,257	1,513	3,778
28	261	419	8,031	383	2,992	883 (311)	2,588	2,024	1,532	3,304
29	219	367	6,635	299	2,015	1,014 (424)	2,600	2,064	1,393	3,414

区分 年度	前立腺 がん 検診	機能訓練			訪問指導		健康診査			
		回数	参加者数		実人員	延人員	生活習慣 病予防健 診(*1)	特定 健診 (*2)	後期高 齢者健 診(*3)	無保険 者健診 (*4)
			実人員	延人員			受診 者数	受診 者数	受診 者数	受診 者数
25	1,696	38	12	167	552	724	158	3,027	2,037	30
26	1,660	37	16	236	289	366	143	3,219	1,815	21
27	1,747	36	12	190	256	298	95	3,355	1,954	22
28	1,725	38	16	237	290	321	95	3,586	2,049	37
29	1,831	24	13	215	343	370	148	3,804	2,247	34

(注) () 内は血液検査法再掲。

資料 市健康医療課

(注) 機能訓練は、平成24年度より対象者を年齢40歳～65歳未満に限定して実施。

*1 生活習慣病予防健診：健康増進法に基づく30歳代対象の健診。

*2 特定健診：高齢者の医療の確保に関する法律に基づく40歳から74歳までの国保加入者。

*3 後期高齢者健診：75歳以上対象の健診。

*4 無保険者健診：健康増進法に基づく無保険者対象の健診。

114. 市民病院利用状況

年 度	区 分	入院患者数延数	1日平均患者数	外来患者数延数	1日平均患者数
		人	人	人	人
平成 25 年度	市民病院	108,152	296.3	228,357	935.9
26	市民病院	112,841	309.2	234,066	959.3
27	市民病院	116,694	318.8	248,280	1,021.7
	大江分院	21,951	60.0	16,583	68.2
28	市民病院	118,464	324.6	240,191	988.4
	大江分院	24,387	66.8	18,032	74.2
29	市民病院	119,384	327.1	240,191	984.4
	大江分院	23,545	64.5	18,032	73.9

資料 市立福知山市民病院

(注) 平成27年4月1日より、国民健康保険新大江病院を市立福知山市民病院大江分院として運用開始。

115. 市民病院の従事者数

(平成30年4月1日現在)

	総 数	医 師 (うち研修医)	看 護 師	薬 剤 師	放射線技師	事務職員	その他の職員
	人	人	人	人	人	人	人
市民病院	746	94 (14)	385	19	20	69	159
大江分院	78	2	43	1	1	14	17
合計	824	96	428	20	21	83	176

(注) 臨時職員を含む。

資料 市立福知山市民病院

(注) 看護師には助産師・准看護師を含む。

(注) 平成27年4月1日より、国民健康保険新大江病院を市立福知山市民病院大江分院として運用開始。

116. 市民病院の診療患者数

(平成29年度)

診 療 科	総 数	市 民 病 院			大 江 分 院		
		計	入 院 者	外 来 者	計	入 院 者	外 来 者
	人	人	人	人	人	人	人
総 数	401,152	359,575	119,384	240,191	41,577	23,545	18,032
内 科 系	177,739	139,480	59,311	80,169	38,259	23,513	14,746
内 科	155,210	116,951	36,782	80,169	38,259	23,513	14,746
呼 吸 器 内 科	308	308	308	—	—	—	—
消 化 器 内 科	14,052	14,052	14,052	—	—	—	—
循 環 器 内 科	8,169	8,169	8,169	—	—	—	—
精 神 神 経 科	6,909	6,909	—	6,909	—	—	—
神 経 内 科	4,395	4,395	—	4,395	—	—	—
小 児 科	20,148	19,842	2,677	17,165	306	—	306
外 科	22,174	22,174	7,390	14,784	—	—	—
整 形 外 科	42,261	42,261	15,226	27,035	—	—	—
形 成 外 科	2,405	2,405	504	1,901	—	—	—
脳 神 経 外 科	5,988	5,988	1,333	4,655	—	—	—
心 臓 血 管 外 科	331	331	—	331	—	—	—
小 児 外 科	1,074	1,074	91	983	—	—	—
皮 膚 科	11,486	11,486	1,147	10,339	—	—	—
泌 尿 器 科	29,070	29,070	4,326	24,744	—	—	—
産 婦 人 科	19,733	19,733	6,540	13,193	—	—	—
眼 科	19,161	19,161	1,931	17,230	—	—	—
耳 鼻 い ん こ う 科	14,618	14,618	2,708	11,910	—	—	—
リハビリテーション科	18,737	15,725	15,725	—	3,012	32	2,980
放 射 線 科	4,455	4,455	7	4,448	—	—	—
救 急 科	468	468	468	—	—	—	—

(注) 内科系とは内科、呼吸器内科、消化器内科、循環器内科をさす。

資料 市立福知山市民病院

(注) 平成27年4月1日より、国民健康保険新大江病院を市立福知山市民病院大江分院として運用開始。

117. 主要死因別死亡者数

年次	区分	総数	悪性 新生物	脳血 管疾 患	心 疾 患	肺 炎	腎 不 全	肝 疾 患	糖 尿 病	高血 圧性 疾患	老 衰	不慮 の事 故	自 殺	そ の 他
平成 29 年	総数	993	238	101	185	42	19	13	8	2	94	35	8	248
	男	490	133	48	80	24	12	9	2	1	31	25	7	118
	女	503	105	53	105	18	7	4	6	1	63	10	1	130

(人口動態調査)

資料 市経営戦略課

118. 年令別死亡者数

年次	区分	総数			0才		1～4		5～9		10～14		15～19		20～24	
		計	男	女	男	女	男	女	男	女	男	女	男	女	男	女
平成 25 年		944	485	459	2	2	—	1	—	—	1	—	—	—	2	—
26		1,001	498	503	—	—	1	—	—	1	—	1	1	—	—	—
27		1,044	528	516	2	—	—	—	1	—	1	—	1	—	—	—
28		1,009	509	500	—	—	1	1	—	—	—	—	—	—	2	1
29		993	490	503	1	2	0	1	—	—	—	—	—	—	—	—

年次	区分	25～29		30～34		35～39		40～44		45～49		50～54		55～59		60～64	
		男	女	男	女	男	女	男	女	男	女	男	女	男	女	男	女
平成 25 年		2	—	4	—	4	—	4	3	10	1	9	4	15	6	20	12
26		1	—	—	2	2	3	3	3	5	4	9	4	16	3	25	8
27		2	2	—	—	1	1	5	1	9	—	6	7	13	3	23	6
28		3	1	—	—	3	—	1	—	5	3	7	3	16	8	22	8
29		2	—	—	—	2	2	5	2	5	4	7	2	15	2	19	9

年次	区分	65～69		70～74		75～79		80～84		85～89		90～94		95～99		100歳以上	
		男	女	男	女	男	女	男	女	男	女	男	女	男	女	男	女
平成 25 年		30	17	41	28	79	40	109	55	107	127	38	88	8	54	—	21
26		32	14	45	15	65	51	101	83	111	117	47	113	26	66	2	15
27		31	19	61	26	66	34	94	90	126	114	61	118	21	71	4	24
28		54	16	37	26	59	30	98	78	118	128	66	107	12	67	5	23
29		43	16	46	22	49	34	85	72	115	105	74	136	18	72	4	22

(人口動態調査)

資料 市経営戦略課

119. 献血状況

年度	区分	受付数	採血者数				不採血者数
			200ml	400ml	成分	計	
		人	人	人	人	人	人
平成 25 年度		4,859	5	4,160	—	4,165	694
26		4,381	2	3,745	—	3,747	634
27		4,866	7	4,248	—	4,255	611
28		4,538	7	3,948	—	3,955	583
29		4,155	6	3,818	—	3,824	331

資料 市健康医療課

120. 休日急患診療所の利用状況

年度	区分	来院患者数	年齢別		
			0～5歳	6～15歳	16歳以上
		人	人	人	人
平成 25 年度		1,464	508	302	654
26		1,632	492	362	778
27		1,333	437	302	594
28		1,318	410	269	639
29		1,538	420	339	779

資料 市健康医療課

121. 公害苦情受理・処理状況

年度	区分	総数	大気汚染	水質汚濁	騒音・振動	悪臭	その他
	処理件数	46	26	11	4	3	2
26	受理件数	47	23	12	5	4	3
	処理件数	47	23	12	5	4	3
27	受理件数	49	26	13	5	5	—
	処理件数	49	26	13	5	5	—
28	受理件数	38	27	6	3	2	—
	処理件数	38	27	6	3	2	—
29	受理件数	44	18	7	9	10	—
	処理件数	44	18	7	9	10	—

資料 市生活環境課

122. し尿の収集状況

年度	区分	総世帯数	総人口	従量制収集量
平成 25 年度		35,541	81,170	2,796
26		35,672	80,651	2,624
27		35,738	79,987	2,480
28		35,912	79,568	2,346
29		36,132	79,086	2,276

(注) 総世帯数、総人口は市全体の各年12月末現在。

資料 市生活交通課

123. ごみの収集及び処理状況

年度	区分	総世帯数	総人口	収集世帯数	収集人口	処理量		
						合計	焼却量	埋立量
						t	t	t
平成 25 年度		35,506	80,760	35,506	80,760	33,381	19,794	13,587
26		35,544	80,038	35,544	80,038	35,979	20,138	15,841
27		35,689	79,534	35,689	79,534	29,961	19,038	10,923
28		35,867	79,049	35,867	79,049	29,285	18,935	10,350
29		36,046	78,612	36,046	78,612	29,681	18,493	11,188

(注) 総世帯数、総人口は市全体の各年度3月末現在。

資料 市生活環境課

(注) 処理量には、産業廃棄物を含む。

124. 火葬場使用状況

年次	区分	総数	大人	小人	妊娠4か月以上の胎児	身体の一部等	改葬	胞衣物
平成 25 年		973	935	6	24	5	3	—
26		1,022	989	2	26	5	—	—
27		1,059	1,029	2	19	9	—	—
28		1,007	984	1	18	4	—	—
29		1,004	975	6	17	4	1	1

資料 市生活交通課

125. 食肉センター使用状況

年度	区分	総 数	成 牛	子 牛	豚	そ の 他
				(1か月以上)		
		頭	頭	頭	頭	頭
平成 25 年度		656	650	3	—	3
26		708	701	6	—	1
27		586	583	2	—	1
28		527	522	4	—	1
29		559	551	5	—	3

資料 市農林業振興課

126. 狂犬病の予防状況

年次	区分	登 録 頭 数	予 防 注 射	公 告 頭 数
			実 施 頭 数	
		頭	頭	頭
平成 25 年度		4,312	3,455	8
26		4,257	3,378	14
27		4,231	3,336	15
28		4,201	3,283	9
29		4,172	3,255	4

資料 市生活交通課

127. 犬の引取数等

年次	区分	犬 の 引 取 数	野 犬 捕 獲 数
		頭	頭
平成 25 年度		4	10
26		—	20
27		—	15
28		—	11
29		1	7

資料 京都府中丹西保健所

15 市 民 生 活

128. 市内総生産

品 目	年 次	平成23年	平成24年	平成25年	平成26年	平成27年
		百万円	百万円	百万円	百万円	百万円
市内総生産		339,220	330,626	355,321	374,465	383,012
1. 産業		336,815	328,094	352,317	369,953	379,014
農林水産業		2,518	2,680	2,593	2,332	2,447
鉱業及び製造業		107,038	98,168	120,225	133,970	137,795
電気・ガス・水道・廃棄物処理業		8,872	8,112	8,500	9,175	11,102
建設業		18,893	17,996	19,787	20,728	18,352
卸売・小売業		31,850	32,560	33,470	32,879	33,049
運輸・郵便業		9,632	10,681	10,051	11,067	11,840
宿泊・飲食サービス業		7,248	6,747	6,882	7,006	7,329
情報通信業		7,717	7,259	7,006	6,686	6,401
金融・保険業		9,882	9,672	9,474	9,334	9,773
不動産業		34,705	34,867	35,433	35,682	36,162
専門・科学技術、業務支援サービス業		19,319	19,905	21,731	23,068	24,726
公務		25,300	25,463	24,563	25,574	26,780
教育		13,721	13,672	12,733	12,860	12,781
保健衛生・社会事業		25,444	26,591	26,854	26,933	28,280
その他のサービス		14,677	13,721	13,016	12,658	12,198
2. 輸入品に課される税・関税		3,872	3,849	4,549	6,435	6,451
(控除) 総資本形成に係る消費税		1,466	1,317	1,545	1,924	2,453
(控除) 帰属利子	

(きょうとの市町村民経済計算)

資料 市経営戦略課(京都府企画統計課)

129. たばこの消費状況

年度	区分	販売店数	消費量(数量)		たばこ税額
			千本	千円	
平成 25 年度		73	143,504		727,987
26		65	137,751		706,525
27		60	134,470		688,836
28		59	126,757		652,169
29		53	108,025		559,768

(注) 販売店数は、福知山市たばこ商業協同組合加盟店のみの数値。

資料 市税務課

(注) 消費量(数量)及びたばこ税額は、福知山市たばこ商業協同組合未加盟店も含む数値。

130. 酒類の販売状況

年度	区分	総数	清酒	合成清酒	焼酎	みりん	ビール	果実酒類	ウイスキー類	その他
		k l	k l	k l	k l	k l	k l	k l	k l	k l
平成 24 年度		7,768	601	52	685	141	2,268	121	62	3,838
25		8,268	634	45	745	152	2,366	140	58	4,128
26		7,815	592	55	709	147	2,124	137	66	3,985
27		7,791	581	54	691	151	2,128	153	93	3,939
28		7,909	568	52	691	148	2,192	156	88	4,014

(注) 福知山税務署管内(福知山市・綾部市)の数値である。

資料 国税庁

131. 市民相談の状況

年度	区分	総数	行政相談		一般相談									
			市行政	国府行政	住宅関係	土地関係	登記関係	交通事故	相続関係	離婚関係	金銭貸借	隣関係	家庭関係	その他
平成 25 年度		780	502	—	4	12	2	6	35	14	10	25	26	144
26		865	602	—	5	14	3	3	43	14	16	24	21	120
27		793	512	—	2	17	3	3	62	8	15	31	26	114
28		680	440	—	9	17	2	8	16	7	9	36	25	111
29		608	379	—	26	17	2	3	10	5	9	34	21	102

資料 市市民課(市民相談室)

132. 法律相談の状況

年度	区分	総	住宅	土地	登記	交関	相続	離婚	金関	相隣	家庭	そ
		数	関係	関係	関係	事故係	関係	関係	貸借係	関係	関係	の他
平成 25 年度		138	2	11	—	1	25	22	10	—	8	59
26		128	4	11	—	7	12	21	10	5	7	51
27		121	7	7	1	3	20	14	7	3	10	49
28		128	13	14	1	3	24	14	6	6	3	44
29		127	15	15	1	6	21	17	13	3	7	29

資料 市市民課（市民相談室）

133. 司法書士法律・登記相談の状況

年度	区分	総	住宅	土地	登記	交関	相続	離婚	金関	相隣	家庭	そ
		数	関係	関係	関係	事故係	関係	関係	貸借係	関係	関係	の他
平成 25 年度		77	—	14	9	—	36	1	1	2	1	13
26		102	2	14	8	—	47	2	3	6	1	19
27		89	—	4	13	—	43	1	4	—	2	22
28		106	1	16	11	1	53	3	3	1	1	16
29		108	4	18	9	—	57	3	3	1	1	12

資料 市市民課（市民相談室）

134. テレビ放送受信契約数

（各年4月1日現在）

年次	区分	総 数		地上契約数	衛星放送契約数
平成 26 年			26,646	17,506	9,140
27			26,833	17,446	9,387
28			27,123	17,277	9,846
29			27,387	17,286	10,101
30			27,678	17,205	10,473

資料 NHK京都放送局

16 教 育 ・ 文 化

135. 市内の学校の現況

(平成30年5月1日現在)

学校種別	学 校 数			園 児 ・ 児 童 ・ 生 徒 ・ 学 生 数						教 員 数 (本務者)		
	総数	公立	私立	総 数	うち私立	男	うち私立	女	うち私立		うち私立	
				人	人	人	人	人	人	人	人	人
総 数	48	40	8	11,798	3,045	6,209	1,590	5,589	1,455	1,047	197	
幼 稚 園	4	3	1	456	189	238	90	218	99	32	16	
小 学 校	21	21	—	4,243	—	2,136	—	2,107	—	338	—	
中 学 校	11	9	2	2,259	124	1,157	60	1,102	64	219	11	
高 等 学 校	7	4	3	3,625	2,067	2,003	1,089	1,622	978	289	148	
短 期 大 学	—	—	—	—	—	—	—	—	—	—	—	
大 学	1	1	—	366	—	238	—	128	—	42	—	
専 修 学 校	2	1	1	112	57	24	14	88	43	14	6	
各 種 学 校	1	—	1	608	608	337	337	271	271	16	16	
特別支援学校	1	1	—	129	—	76	—	53	—	97	—	

(注) 本表には分校(定時制)を含む。

資料 市経営戦略課

136. 幼稚園の状況

(各年5月1日現在)

区分 年次	幼 稚 園 数		園 児 数						教 員 数 (本務者)	
	公立	私立	総 数	男	女	3 歳	4 歳	5 歳		
			人	人	人	人	人	人	人	人
平成 26 年	6	2	433 (263)	224 (129)	209 (134)	84 (84)	177 (101)	172 (78)	39 (24)	
27	3	2	528 (249)	270 (124)	258 (125)	150 (75)	189 (77)	189 (97)	40 (24)	
28	3	1	489 (200)	262 (103)	227 (97)	127 (52)	170 (73)	192 (75)	34 (16)	
29	3	1	462 (194)	241 (99)	221 (95)	149 (74)	144 (49)	169 (71)	31 (13)	
30	3	1	456 (189)	238 (90)	218 (99)	135 (60)	170 (76)	151 (53)	32 (16)	

(学校基本統計)

資料 市経営戦略課

(注) () 内は私立で再掲。

137. 小学校の状況

(各年5月1日現在)

区分 年次	学校数 (公立)	学級数	児童数			教員数(本務者)		
			総数	男	女	総数	男	女
平成 26 年	25	235	4,402	2,245	2,157	359	138	221
27	23	226	4,319	2,187	2,132	347	134	213
28	23	227	4,345	2,197	2,148	346	133	213
29	23	225	4,290	2,178	2,112	351	137	214
30	21	212	4,243	2,136	2,107	338	129	209

(学校基本統計)

資料 市経営戦略課

138. 中学校の状況

(各年5月1日現在)

区分 年次	学校数		学級数	生徒数			教員数 (本務者)
	公立	私立		総数	男	女	
平成 26 年	9	1	82 (5)	2,396 (136)	1,243 (78)	1,153 (58)	218 (10)
27	10	1	84 (4)	2,333 (107)	1,214 (60)	1,119 (47)	216 (11)
28	10	1	88 (5)	2,329 (123)	1,204 (64)	1,125 (59)	218 (12)
29	10	1	90 (4)	2,274 (115)	1,173 (60)	1,101 (55)	222 (12)
30	10	1	90 (4)	2,259 (124)	1,157 (60)	1,102 (64)	219 (11)

(学校基本統計)

資料 市経営戦略課

(注) () 内は私立で再掲。

139. 高等学校の状況

(各年5月1日現在)

区分 年次	学校数	教員数 (本務者)	生徒数					
			総数		男女			
平成 25 年	7 (3)	280 (134)	3,657 (1,967)		1,968 (1,012)		1,689 (955)	
26	7 (3)	281 (134)	3,666 (2,021)		1,986 (1,042)		1,680 (979)	
27	7 (3)	279 (137)	3,711 (2,091)		2,054 (1,095)		1,657 (996)	
28	7 (3)	294 (149)	3,684 (2,107)		2,032 (1,106)		1,652 (1,001)	
29	7 (3)	394 (103)	3,691 (2,080)		2,049 (1,099)		1,642 (981)	
30	7 (3)	289 (148)	3,625 (2,067)		2,003 (1,089)		1,622 (978)	
学年別 生徒数	1 年		2 年		3 年		4 年	
	男	女	男	女	男	女	男	女
平成 30 年	695 (387)	544 (325)	656 (337)	530 (314)	643 (365)	536 (339)	9	12

(注) 本表には分校(定時制)を含む。

資料 市内各高等学校

(注) () 内は私立で再掲。

140. 高等学校課程別生徒数

(各年5月1日現在)

区分 年次	総 数	普 通		文理科学		農 業		家 政		機械テクノロジー	
		男	女	男	女	男	女	男	女	男	女
平成 26 年	3,666	1,341	1,394	69	60	37	3	-	23	98	9
27	3,711	1,217	974	67	61	34	2	-	26	95	13
28	3,684	1,231	978	72	56	38	4	-	29	91	16
29	3,691	1,266	980	74	54	42	5	-	38	88	18
30	3,625	1,224	968	90	73	40	5	0	40	90	19
公 立	1,558	325	346	90	73	40	5	0	40	90	19
全 日 制	1,473	325	346	90	73	-	-	-	-	90	19
定 時 制	85	-	-	-	-	40	5	0	40	-	-
私 立	2,067	899	622	-	-	-	-	-	-	-	-

ロボット技術科		電気テクノロジー		環境デザイン		情報テクノロジー		ビジネス科学		商 業		総 合 学 科	
男	女	男	女	男	女	男	女	男	女	男	女	男	女
人	人	人	人	人	人	人	人	人	人	人	人	人	人
99	8	103	5	65	43	69	39	36	75	69	21	168	404
102	6	101	7	72	36	63	43	42	65	66	21	195	403
96	12	96	12	70	38	60	47	43	61	59	25	176	374
93	15	99	9	70	38	57	51	46	59	53	14	161	361
90	17	97	10	68	39	66	43	48	52	54	13	136	343
90	17	97	10	68	39	66	43	48	52	-	-	-	-
90	17	97	10	68	39	66	43	48	52	-	-	-	-
-	-	-	-	-	-	-	-	-	-	-	-	-	-
-	-	-	-	-	-	-	-	-	-	54	13	136	343

(注) 本表には分校(定時制)を含む。

資料 市内各高等学校

141. 高等学校(私立)の出身地別在学者数

(平成30年5月1日現在)

出身地 学 年	総 数	福 知 山 市	京 都 府 (福知山市を除く)	兵 庫 県	大 阪 府	そ の 他
総 数	2,067	703	704	520	67	73
1 年	712	252	224	177	25	34
2 年	651	231	222	162	18	18
3 年	704	220	258	181	24	21

資料 市内各高等学校

142. 大学の状況

(平成30年5月1日現在)

学年	学 生 数			教 員 数
	総 数	男	女	
総 数	366	238	128	
1 年	119	72	47	
2 年	145	90	55	42 (19)
3 年	65	47	18	
4 年	37	29	8	

(注) 教員数は兼務者を含む。() 内に兼務者を再掲。

資料 福知山公立大学

143. 大学の出身地別在学者数

(平成30年5月1日現在)

出身地	総	福	京	兵	福	愛	石	岡	静	島	そ	海
学年	数	知	都	庫	井	知	川	山	岡	根	他	外
	人	人	人	人	人	人	人	人	人	人	人	人
総 数	366	15	29	42	23	20	20	15	13	12	170	7
1 年	119	1	9	16	12	3	11	8	4	2	53	0
2 年	145	4	8	14	8	14	8	2	8	5	74	0
3 年	65	4	9	8	3	3	1	4	1	4	27	1
4 年	37	6	3	4	0	0	0	1	0	1	16	6

(注) 出身地は出身高校所在地で算出。

資料 福知山公立大学

144. 特別支援学校の状況

(平成30年5月1日現在)

区分	総 数			小 学 部		中 学 部		高 等 部		教員数
	総 数	男	女	男	女	男	女	男	女	
総 数	129	76	53	22	20	24	13	30	20	105 (8)

(注) 教員数は兼務者を含む。() 内に兼務者を再掲。

資料 京都府立中丹支援学校

145. 児童・生徒の体位

(平成29年度)

区 分		身 長		体 重		座 高		
		男	女	男	女	男	女	
		cm	cm	kg	kg	cm	cm	
小 学 生	6 歳	本 市	115.9	114.4	21.1	21.1	-	-
		府	116.6	115.8	21.2	20.8	-	-
		全 国	116.5	115.7	21.4	21.0	-	-
	7 歳	本 市	123.8	120.8	25.3	23.0	-	-
		府	122.8	121.5	23.9	23.2	-	-
		全 国	122.5	121.5	24.1	23.5	-	-
	8 歳	本 市	128.1	127.2	26.9	25.9	-	-
		府	128.3	127.9	27.0	26.5	-	-
		全 国	128.2	127.3	27.2	26.4	-	-
	9 歳	本 市	133.9	132.3	30.3	28.8	-	-
		府	133.9	133.5	30.3	29.4	-	-
		全 国	133.5	133.4	30.5	29.9	-	-
10 歳	本 市	138.6	138.6	33.5	34.2	-	-	
	府	139.3	140.7	34.1	34.1	-	-	
	全 国	139.0	140.1	34.2	34.0	-	-	
11 歳	本 市	144.1	145.4	37.3	37.4	-	-	
	府	144.8	146.5	37.5	38.1	-	-	
	全 国	145.0	146.7	38.2	39.0	-	-	
中 学 生	12 歳	本 市	151.7	151.6	42.5	44.2	-	-
		府	152.0	151.9	42.3	43.1	-	-
		全 国	152.8	151.8	44.0	43.6	-	-
	13 歳	本 市	160.5	154.2	48.2	47.0	-	-
		府	159.9	154.8	48.2	46.2	-	-
		全 国	160.0	154.9	49.0	47.2	-	-
14 歳	本 市	164.4	156.2	54.4	49.3	-	-	
	府	165.4	156.5	53.8	49.4	-	-	
	全 国	165.3	156.5	53.9	50.0	-	-	

資料 市教育委員会学校教育課

146. 児童・生徒の疾病状況

(平成29年度)

種 別		小 学 生				中 学 生				
		合 計	男	女	受検者	合 計	男	女	受検者	
眼	裸眼視力	1.0以上	3,089	1,643	1,446	4,277	897	499	398	1,897
		0.7~0.9	378	181	197		173	82	91	
		0.3~0.6	498	225	273		355	197	158	
		0.2以下	312	120	192		472	216	256	
	感 染 性 眼 疾 患	11	8	3	4,243	0	0	0	1,964	
	そ の 他 の 眼 疾 異 常	482	264	218		243	126	117		
耳 鼻 咽 頭	両 耳 難 聴	10	8	2	4,277	7	4	3	1,897	
	中 耳 炎	11	6	5	4,230	1	0	1	1,967	
	そ の 他 の 耳 疾 異 常	314	154	160		105	66	39		
	慢 性 副 鼻 腔 炎	54	41	13		3	3	0		
	へ ん と う 線 肥 大	6	2	4		0	0	0		
	鼻 い ん 頭 炎	326	187	139		39	22	17		
	そ の 他 の 鼻 い ん 頭 疾 患 異 常	25	19	6		11	11	0		
歯	う 歯	処置完了者	1,040	559	481	4,290	283	129	154	2,040
		未処理歯のある者	864	495	369		104	61	43	
	そ の 他 の 歯 疾 及 び 口 腔 の 疾 病 異 常	399	195	204	139		84	55		
内 科 的 疾 患	脊 柱 ・ 胸 部 異 常	114	63	51	4,290	96	44	52	2,040	
	心 臓 疾 患	93	47	46		31	19	12		
	喘 息	193	125	68		70	45	25		
	腎 臓 疾 患	1	0	1		0	0	0		
尿 検 査 (タ ン 白 検 出)		22	6	16	4,290	65	43	22	2,040	
寄 生 虫 卵 保 有		-	-	-	-					

資料 市教育委員会学校教育課

147. 市立図書館の状況

(平成29年度末現在)

図書館数 (うち分館)	所 蔵 資 料 数						
	総 数	総 記	哲学・宗教	歴史・地理	社会科学	自然科学	技術・工学
4(3)	301,012	6,419	7,522	20,031	26,416	20,378	19,166

所 蔵 資 料 数							
産 業	芸 術	言 語	文 学	参考・郷土 ・行政資料	絵本・ 紙芝居	雑 誌	視聴覚資料
7,990	19,830	3,860	100,449	8,866	46,221	9,598	4,266

資料 市立図書館

148. 図書等貸出数

(平成29年度)

総 数	一 般 書	児 童 書	雑 誌	視聴覚資料
634,336	240,397	352,702	27,539	13,698

(注) 移動図書館及び団体貸出を含む。

資料 市立図書館

149. 厚生会館利用状況

区分 年次	開 館 日 数	使 用 件 数	利 用 人 員	1日平均利用人員
	日	件	人	人
平成 25 年	359	839	74,520	207.6
26	359	1,507	79,478	221.4
27	359	1,359	64,786	180.5
28	359	1,223	71,059	180.5
29	359	944	56,498	157.4

資料 市文化・スポーツ振興課

150. 市民会館・中央公民館利用状況

区分 年次	市民会館・市民交流プラザふくちやま		中 央 公 民 館	
	開 館 日 数	利 用 人 員	開 館 日 数	利 用 人 員
	日	人	日	人
平成 25 年	359	63,201	359	29,867
26	354	92,242	354	41,444
27	359	109,109	359	42,978
28	359	101,373	359	39,116
29	359	133,120	359	41,969

(注) 平成26年3月までは、市民会館の会館日数と利用人員。

資料 市中央公民館

(注) 平成26年4月以降は、市民交流プラザふくちやまの開館日数と利用人員。

151. 福知山鉄道館ポップランド利用状況

年次	区分	利 用 人 員	月間平均利用人員
		人	人
平成 25 年		10,339	861
26		11,886	990
27		16,509	1,375
28		16,052	1,337
29		20,678	1,723

資料 市産業観光課

152. 新町文化センター利用状況

年次	区分	開 館 日 数	使 用 件 数	利 用 人 員	1日平均利用人員
		日	件	人	人
平成 25 年		290	584	5,414	18.7
26		285	553	5,151	18.1
27		285	557	4,918	17.3
28		290	577	5,012	17.3
29		289	515	4,578	15.8

資料 市文化・スポーツ振興課

153. 郷土資料館(産業館)利用状況

年次	区分	開 館 日 数	入 館 者 数			
			延 人 員	1日平均人員	団 体	団 体 人 員
	日	人	人	団体	人	
平成 25 年		308	35,351	114.8	52	2,619
26		308	36,289	117.8	53	2,418
27		310	38,274	123.5	24	1,039
28		308	41,293	134.1	28	1,074
29		308	37,656	122.3	27	1,331

資料 市文化・スポーツ振興課

154. 佐藤太清記念美術館利用状況

年次	区分	開 館 日 数	入 館 者 数			
			延 人 員	1日平均人員	団 体	団 体 人 員
	日	人	人	団体	人	
平成 25 年		299	6,086	20.4	1	45
26		294	10,644	36.2	—	—
27		292	8,323	28.5	4	179
28		282	12,278	43.5	8	283
29		238	8,659	36.4	8	400

資料 市文化・スポーツ振興課

155. 丹波生活衣館利用状況

年次	区分 開館日数	入館者数			施設利用件数
		延人員	1日平均人員	団体数	
	日	人	人	団体	件
平成 25 年	303	9,537	31.5	33	104
26	294	8,756	29.8	43	118
27	298	7,244	24.3	20	112
28	293	7,447	25.4	32	99
29	298	7,163	24.1	32	90

資料 市文化・スポーツ振興課

156. 芦田均記念館利用状況

年次	区分 開館日数	入館者数			施設利用件数
		延人員	1日平均人員	団体数	
	日	人	人	団体	件
平成 25 年	311	2,865	9.2	18	23
26	307	2,867	9.3	18	36
27	308	2,654	8.6	13	29
28	309	3,417	11.1	9	44
29	307	3,151	10.3	7	52

資料 市文化・スポーツ振興課

157. 治水記念館利用状況

年次	区分 開館日数	入館者数			
		延人員	1日平均人員	団体	団体人員
	日	人	人	団体	人
平成 25 年	288	3,330	11.6	18	599
26	304	2,434	8.0	33	1037
27	304	2,763	9.1	20	653
28	307	3,250	10.6	41	1,124
29	305	3,471	11.4	34	1,094

資料 市文化・スポーツ振興課

158. 児童科学館利用状況

年次	区分 開館日数	入館者数		
		総数	4歳~中学生	大人
	日	人	人	人
平成 25 年	308	31,087	15,619	15,468
26	309	33,501	16,833	16,668
27	309	34,177	17,003	17,174
28	310	33,129	16,458	16,671
29	308	31,655	15,788	15,867

(注) 共通入場券による入館を含む。

資料 市都市計画課

159. 川口地域公民館・体育館利用状況

区分 年次	開館日数	公民館 利用者数	体育館 利用者数	1日平均 利用人員
	日	人	人	人
平成 25 年	293	2,350	3,749	20.8
26	297	3,072	2,820	19.8
27	294	2,012	1,690	12.6
28	292	2,067	2,341	15.1
29	296	2,422	2,727	17.4

資料 市中央公民館

160. 日新地域公民館・体育館利用状況

区分 年次	開館日数	公民館 利用者数	体育館 利用者数	1日平均 利用人員
	日	人	人	人
平成 25 年	293	8,224	6,099	48.9
26	297	8,225	10,528	63.1
27	294	9,004	9,524	63.0
28	293	10,704	8,516	65.6
29	291	12,381	8,510	71.8

資料 市中央公民館

161. 北陵地域公民館・体育館利用状況

区分 年次	開館日数	公民館 利用者数	体育館 利用者数	1日平均 利用人員
	日	人	人	人
平成 25 年	293	3,992	2,888	23.5
26	295	4,449	2,702	24.2
27	294	2,673	2,900	19.0
28	292	1,741	2,525	14.6
29	292	1,948	2,808	16.3

資料 市中央公民館

162. 六人部地域公民館・体育館利用状況

区分 年次	開館日数	公民館 利用者数	体育館 利用者数	1日平均 利用人員
	日	人	人	人
平成 25 年	293	8,532	5,153	46.7
26	297	8,639	5,496	47.6
27	291	8,682	7,408	55.3
28	291	9,035	9,537	63.8
29	292	8,960	8,438	59.6

資料 市中央公民館

163. 成和地域公民館・体育館利用状況

年次	区分	開館日数	公民館 利用者数	体育館 利用者数	1日平均 利用人員
		日	人	人	人
平成 25 年		293	8,531	7,719	55.5
26		297	8,005	9,024	57.3
27		294	8,636	10,193	64.0
28		292	6,742	10,732	59.8
29		292	6,551	11,723	62.6

資料 市中央公民館

164. 桃映地域体育館利用状況

年次	区分	開館日数	利用者数	1日平均 利用人員
		日	人	人
平成 25 年		292	9,438	32.3
26		296	8,985	30.4
27		294	8,858	30.1
28		292	8,121	27.8
29		292	8,383	28.7

資料 市中央公民館

165. 三和地域公民館利用状況

年次	区分	開館日数	利用者数	1日平均 利用人員
		日	人	人
平成 25 年		359	8,356	23.3
26		359	7,852	21.9
27		360	8,737	24.3
28		360	8,077	22.4
29		359	7,833	21.8

資料 市中央公民館

166. 夜久野ふれあいプラザ利用状況

年次	区分	開館日数	利用者数	1日平均 利用人員
		日	人	人
平成 25 年		324	14,636	45.2
26		285	15,030	52.7
27		317	18,624	58.8
28		320	17,479	54.6
29		307	17,403	56.7

資料 市教育委員会生涯学習課

167. 大江地域公民館利用状況

年次	区分	開館日数	利用者数		1日平均 利用人員
			日	人	
平成 25 年		293	3,474	11.9	
26		297	4,162	14.0	
27		294	3,868	13.2	
28		291	4,185	14.4	
29		292	4,119	14.1	

資料 市中央公民館

168. 温水プール利用状況

年次	区分	利用者数		
		総数	一般	スイミングスクール
		人	人	人
平成 25 年		79,738	14,608	65,130
26		80,366	13,103	67,263
27		88,890	14,903	73,987
28		92,505	15,275	77,230
29		95,382	16,174	79,208

資料 市文化・スポーツ振興課

169. 市民運動場利用状況

年次	施設	利用者数				
		市民体育館	野球場	庭球場	弓道場	猪崎河川敷運動広場
		人	人	人	人	人
平成 25 年		44,107	20,182	10,604	5,512	19,656
26		34,587	19,110	9,602	4,550	14,434
27		22,542	10,558	8,468	5,058	16,240
28		37,620	16,763	8,026	5,331	17,763
29		42,628	15,405	4,641	5,548	12,363

資料 市文化・スポーツ振興課

170. 武道館利用状況

年次	区分	利用者数		
		総数	剣道場	柔道場
		人	人	人
平成 25 年		49,952	32,553	17,399
26		40,719	22,844	17,875
27		41,711	26,260	15,451
28		41,100	25,067	16,033
29		45,486	24,153	21,333

資料 市都市計画課

171. 三段池公園総合体育館・三段池公園テニスコート利用状況

年次	区分	総合体育館			テニスコート		
		開館日数	利用者数	1日平均 利用人員	開館日数	利用者数	1日平均 利用人員
		日	人	人	日	人	人
平成 24 年		307	171,494	558.6	307	12,557	40.9
26		307	161,329	525.5	307	13,362	43.5
27		307	161,803	527.0	307	17,549	57.2
28		308	60,031	194.9	308	22,085	71.7
29		306	69,524	227.2	306	24,488	80.0

資料 市都市計画課

172. 福知山市動物園の入園状況

年次	区分	開館日数	入園者数		
			総数	4歳～中学生	大人
		日	人	人	人
平成 25 年		308	66,709	20,899	45,810
26		309	73,785	22,983	50,802
27		309	82,382	26,106	56,276
28		310	74,777	24,287	50,490
29		308	72,933	23,700	49,233

(注) 共通入場券による入園を含む。

資料 市都市計画課

173. 福知山市都市緑化植物園の入園状況

年次	区分	開館日数	入園者数		
			総数	4歳～中学生	大人
		日	人	人	人
平成 25 年		308	5,676	1,817	3,859
26		309	7,848	2,386	5,462
27		309	8,041	2,367	5,674
28		310	7,668	2,182	5,486
29		308	7,063	1,901	5,162

(注) 共通入場券による入園を含む。

資料 市都市計画課

174. やくの木と漆の館利用状況

年次	入館者数
	人
平成 25 年	1,285
26	1,270
27	1,342
28	1,209
29	1,257

資料 市夜久野支所

175. 夜久野町化石・郷土資料館利用状況

年次	入館者数
	人
平成 25 年	1,020
26	644
27	716
28	536
29	588

資料 市文化・スポーツ振興課

176. 日本の鬼の交流博物館利用状況

年次	入館者数
	人
平成 25 年	7,903
26	7,651
27	7,725
28	7,935
29	8,221

資料 市文化・スポーツ振興課

177. 大江山鬼瓦工房利用状況

年次	入館者数
	人
平成 25 年	274
26	363
27	301
28	499
29	615

資料 市大江支所

178. 和紙伝承館利用状況

年次	入館者数
	人
平成 25 年	1,228
26	1,177
27	974
28	899
29	636

資料 市大江支所

179. 大雲記念館利用状況

年次	入館者数
	人
平成 25 年	770
26	741
27	1,411
28	509
29	652

資料 市大江支所

180. 大雲塾舎利用状況

年次	入館者数
	人
平成 25 年	9,132
26	9,351
27	9,414
28	7,880
29	7,810

資料 市大江支所

181. 文化財の状況
(平成30年4月1日現在)

区 分	総 数	建 造 物	絵 画	彫 刻	工 芸 品	書 籍	典 籍	古 文 書	無 形	無 文 形 化 民 俗 財	有 文 形 化 民 俗 財	史 跡	天 記 念 物	環 保 全 地 境 区	考 古 資 料	記 念 物	文 化 的 景 観	ふ る さ と 森	文 化 財 の 数
総 数	227	38	33	45	20	2	4	16	1	13	4	6	25	5	11	1	2	1	
重 要 文 化 財	5	1	2	1	—	—	—	—	—	—	—	—	—	—	1	—	—	—	
国 登 録 文 化 財	4	3	—	—	—	—	—	—	—	—	—	—	—	—	—	1	—	—	
国 設 定	1	—	—	—	—	—	—	—	—	—	—	—	—	—	—	—	—	—	1
府 指 定 文 化 財	32	5	6	1	2	—	2	4	1	2	1	3	2	—	3	—	—	—	
府 登 録 文 化 財	(13)	(4)	—	(1)	(2)	—	—	—	—	(6)	—	—	—	—	—	—	—	—	
府 暫 定 登 録 文 化 財	4	—	—	—	—	—	—	—	—	—	—	—	—	—	4	—	—	—	
	(1)	—	—	—	—	—	—	—	—	—	(1)	—	—	—	—	—	—	—	
府 決 定 文 化 財	5	—	—	—	—	—	—	—	—	—	—	—	—	5	—	—	—	—	
府 選 定	2	—	—	—	—	—	—	—	—	—	—	—	—	—	—	—	—	2	—
市 指 定 文 化 財	142	19	24	36	8	2	2	9	—	11	2	3	23	—	3	—	—	—	
市 重 要 資 料	32	10	1	7	10	—	—	3	—	—	1	—	—	—	—	—	—	—	

(注) ()内は市指定文化財のうち府登録文化財または府暫定登録文化財のもの。

資料 市文化・スポーツ振興課

17 司法・警察・消防

182. 刑事事件処理状況（福知山簡易裁判所扱）

年次	区分	受 理			既 済	未 済
		総 数	旧 受	新 受		
		人	人	人	人	人
	(通常)					
平成 25 年		—	—	—	—	—
26		1	—	1	1	—
27		2	—	2	2	—
28		1	—	1	1	—
29		—	—	—	—	—
	(略式事件)					
平成 25 年		425	10	415	420	5
26		350	5	345	350	—
27		322	—	322	320	2
28		359	2	357	353	6
29		320	6	314	314	6

(注) (通常)とは、通常第一審事件。

資料 京都地方裁判所

183. 民事事件処理状況（福知山簡易裁判所扱）

年次	区分	受 理			既 済	未 済
		総 数	旧 受	新 受		
		件	件	件	件	件
	(訴 訟)					
平成 25 年		190	46	144	160	30
26		156	30	126	127	29
27		157	29	128	126	31
28		107	31	76	90	17
29		104	17	87	78	26
	(調 停)					
平成 25 年		34	8	26	27	7
26		43	7	36	36	7
27		39	7	32	30	9
28		47	9	38	36	11
29		38	11	27	26	12

(注) (訴訟)は、通常訴訟、手形・小切手訴訟、少額訴訟の総数。

資料 京都地方裁判所

184. 刑事事件処理状況（京都地方裁判所福知山支部扱）

年次	区分	受 理			既 済	未 済
		総 数	旧 受	新 受		
平成 25 年		人	人	人	人	人
		87	27	60	69	18
26		81	18	63	61	20
27		85	20	65	69	16
28		72	16	56	55	17
29		81	17	64	59	22

(注) 数値は、通常第一審事件の数。

資料 京都地方裁判所

185. 民事事件処理状況（京都地方裁判所福知山支部扱）

年次	区分	受 理			既 済	未 済
		総 数	旧 受	新 受		
平成 25 年		件	件	件	件	件
		403	184	219	242	161
26		382	161	221	241	141
27		363	141	222	220	143
28		355	143	212	204	151
29		392	151	241	232	160

(注) 数値は、第一審通常訴訟、手形・小切手訴訟、破産、民事執行（配当等手続を除く）の総数。

資料 京都地方裁判所

186. 家事審判事件処理状況（京都家庭裁判所福知山支部扱）

年次	区分	受 理			既 済	未 済
		総 数	旧 受	新 受		
平成 25 年		件	件	件	件	件
		912	55	857	838	74
26		811	74	737	767	44
27		780	44	736	693	87
28		830	87	743	773	57
29		949	57	892	865	84

資料 京都家庭裁判所

187. 家事調停事件処理状況（京都家庭裁判所福知山支部扱）

年次	区分	受 理			既 済	未 済
		総 数	旧 受	新 受		
平成 25 年		件	件	件	件	件
		146	41	105	120	26
26		117	26	91	83	34
27		166	34	132	121	45
28		167	45	122	85	82
29		191	82	109	147	44

資料 京都家庭裁判所

188. 警察職員数

(平成30年4月1日現在)

総数	警視	警部	警部補	巡査部長	巡査	一般職員
人	人	人	人	人	人	人
141	2	6	34	57	36	6

資料 福知山警察署

189. 刑法犯罪発生検挙状況

年次	区分	認知数	検挙数	検挙人員	
				総数	うち少年
平成 25 年		536	171	124	22
26		591	114	109	30
27		461	152	114	19
28		458	192	123	17
29		459	211	136	13
凶悪犯		6	6	5	0
粗暴犯		38	30	31	3
窃盗犯		280	120	68	6
知能犯		24	24	8	1
風俗犯		4	2	1	1
その他		107	29	23	3

(注) 福知山警察署管内の数値。

資料 福知山警察署

(注) 「凶悪犯」とは殺人、強かん、放火、強盗をいい、「窃盗犯」とはあき巢、車上狙い、

オートバイ盗、自転車盗など、「粗暴犯」とは暴行、傷害、脅迫、恐喝をいう。

(注) 合同捜査を含めて計上するため、総数と内訳に差異が生じる場合がある。

190. 特別法令違反事件検挙状況

(平成29年)

区分	総数	覚せい剤取締法	毒劇物取締法	出入国管理及び 難民認定法違反	銃刀法
送致件数	67	5	0	0	5
送致人員	65	3	0	0	4
区分	電波法	風俗適正化法	廃棄物処理法	児童福祉法	出資法
送致件数	0	2	15	0	0
送致人員	0	2	18	0	0
区分	貸金業規制法	大麻取締法	屋外広告物条例	軽犯罪法	青少年育成条例
送致件数	0	8	1	3	4
送致人員	0	5	6	3	6

(注) 福知山警察署管内の数値。

資料 福知山警察署

(注) 合同捜査を含めて計上するため、総数と内訳に差異が生じる場合がある。

191. 交通事故類型別発生状況及び安全施設

区分 年次	交 通 事 故						安 全 施 設	
	総 数	人対車両 事 故	車両相互 事 故	車両単独 事 故	踏切事故	不 明 その他	信 号 機	横 断 歩道橋
	件	件	件	件	件	件	機	橋
平成 25 年	281	27	246	8	—	—	154	4
26	232	24	198	10	—	—	154	4
27	213	27	177	8	—	1	154	4
28	185	24	156	5	—	—	154	4
29	203	18	179	6	—	—	155	4

(注) 福知山警察署管内の数値。

資料 福知山警察署

192. 交通事故による年齢別死傷者数

区 分	総 数	6歳以下	7～12	13～15	16～19	20～29	30～39	40～49	50～64	65歳以上
	人	人	人	人	人	人	人	人	人	人
平成 29 年										
死 亡	5	—	—	—	—	1	—	—	1	3
負傷者	246	1	9	5	21	35	42	36	46	51

(注) 福知山警察署管内の数値。

資料 福知山警察署

193. 消防職員数

(平成30年4月1日現在)

区 分	総 数	消防監	消 防 司令長	消防 司令	消 防 司令補	消防 士長	消 防 副士長	消防士	事務 吏員
	人	人	人	人	人	人	人	人	人
総 数	130	1	3	21	23	40	1	40	1
本 部	28	1	2	4	8	3	—	9	1
消 防 署	55	—	1	11	9	20	1	13	—
東 分 署	24	—	—	3	2	10	—	9	—
北 分 署	23	—	—	3	4	7	—	9	—

資料 市消防本部

194. 消防団員数

(平成30年4月1日現在)

総 数	団 長	副 団 長	分 団 長	副分団長	部 長	班 長	消防団員
人	人	人	人	人	人	人	人
1,768	1	6	29	29	148	203	1,352

資料 市消防本部

195. 消防用車両数

(平成30年4月1日現在)

区 分	指 令 車	広 報 車	救 急 車	タ ン ク 車	化 学 車	普 通 車	ポ ン プ 車	小 積 載 型 付 車	積 載 車	小 型 ポ ン プ	は し ご 車	救 助 工 作 車	消 防 資 材 車	搬 送 機 材 車	消 防 車 両
総 数	2	3	6	2	1	6	94	7	1	1	5	7			
本 部・消 防 署	2	3	6	2	1	5	—	6	1	1	5	6			
消 防 団	—	—	—	—	—	1	94	1	—	—	—	1			

資料 市消防本部

196. 消防水利の状況

(平成30年4月1日現在)

消 火 栓	防 火 水 ぞ う	
	40㎡以上	20㎡～39㎡
2,276	1,143	216

資料 市消防本部

197. 火災概況

区 分 年 次	出 火 件 数					焼 損 棟 数	焼 損 面 積			死 者	負 傷 者	り 災 世 帯 数	損 害 額
	総 数	建 物	林 野	車 両	そ の 他		建 物		林 野				
							床面積	表面積					
平成 25 年	39	19	3	2	15	29	943	47	47	4	64	16	38,445
26	39	18	2	6	13	25	763	17	22	3	7	11	42,628
27	32	15	—	1	16	22	350	53	1	2	1	8	47,390
28	38	20	1	3	14	23	683	4	38	2	5	19	28,565
29	42	18	3	7	14	21	763	47	3	4	4	12	38,762

資料 市消防本部

198. 火災の原因別発生件数

区分 年次	総	た	こ	か	風	焼	ス	こ	ボ	煙	排	電	電	電	内	配	火	マ	た	溶	灯	衝	取	火	放	放	そ	不
	数	ば	ろ	ま	呂	却	ト	た	イ	突	気	機	装	灯	燃	線	あ	ッ	き	接	突	の	入	れ	火	の	の	明
平成 25 年	39	2	—	—	—	—	—	—	—	—	—	—	—	—	—	—	—	—	11	—	—	—	1	—	1	6	15	3
26	39	2	1	—	—	—	1	—	—	—	1	3	—	—	—	2	2	1	3	—	1	—	—	4	1	4	8	5
27	32	—	1	—	—	1	2	—	—	—	—	4	1	—	—	—	1	1	5	1	—	—	—	2	1	2	4	6
28	38	3	3	—	—	—	1	—	—	—	1	—	—	—	1	2	—	—	4	1	1	—	—	9	2	6	3	1
29	42	3	1	—	—	—	—	—	—	—	1	2	—	—	—	2	2	—	4	—	—	—	—	4	1	5	13	4

資料 市消防本部

199. 火災損害額

区分 年次	総	建	内	林	車	そ	爆
	額	物	容	野	両	他	発
平成 25 年	千円 38,445	千円 32,613	千円 4,017	千円 1,244	千円 147	千円 424	千円 —
26	42,628	27,781	13,403	—	691	753	—
27	47,390	17,607	6,445	—	755	55	22,528
28	28,565	19,568	6,953	—	444	—	1,600
29	38,762	24,973	6,507	—	691	213	6,378

資料 市消防本部

200. 覚知別火災発生件数

区分 年次	総	火	警	事	一	そ
	数	災	察	後	般	の
平成 25 年	39	23	—	10	6	—
26	39	25	—	4	8	2
27	32	20	—	7	5	—
28	38	21	—	12	3	2
29	42	27	—	10	4	1

資料 市消防本部

201. 救急活動の状況

区分 年次	総数	救 急 状 況										
		火災	自然災害	水難	交通	労災	運動	一般傷	加害	自損行為	急病	その他
(出動件数)												
平成 25 年	3,614	38	2	—	395	38	23	513	11	52	2,272	270
26	3,825	41	3	1	402	48	31	547	19	36	2,383	314
27	3,594	28	—	4	358	33	24	520	19	39	2,277	292
28	3,611	35	—	—	356	41	18	513	8	49	2,288	303
29	3,699	55	1	6	263	28	23	536	15	37	2,432	303
(搬送人員)												
平成 25 年	3,416	58	3	—	435	37	23	498	9	29	2,076	248
26	3,601	8	1	1	446	47	31	528	20	25	2,198	296
27	3,336	1	—	4	380	33	24	498	16	20	2,087	273
28	3,276	5	—	—	360	38	18	492	7	27	2,064	265
29	3,382	6	1	6	275	26	23	507	13	21	2,230	274

資料 市消防本部

18 行 政

202. 市議会の概要

(平成30年3月31日現在)

議 員 数		議 会 開 会 数		本 会 議 日 数
条例定数	現員数	定 例	臨 時	
人		回		日
26	25	4	3	27

資料 市議会事務局

203. 党派・会派別市議会議員数

(平成30年3月31日現在)

党 派	総 数	共 産 党	公 明 党	自由民主党	地域政党 ふくちやま	無 所 属
	人	人	人	人	人	人
	25	4	3	1	1	16

会 派	総 数	日本共産党 福知山市会 議 員 団	福知山 市議会 公明党	福知山 未来の会	蒼士会	大志の会	新政会	真風の会	無会派
	人	人	人	人	人	人	人	人	人
	25	4	3	4	4	3	4	2	1

資料 市議会事務局

204. 議案・請願及び陳情処理状況

年 次	議 案	原 案 可 決	修 正 可 決	否 決	継 続 審 査	そ の 他	請 願 受 理	採 択	不 採 択	継 続 審 査	そ の 他	陳 要 望 情 受 理
	件	件	件	件	件	件	件	件	件	件	件	件
平成 25 年	221	218	—	3	—	—	4	1	3	—	—	18
26	180	179	—	—	1	—	6	1	5	—	—	11
27	177	172	—	4	1	—	20	3	17	—	—	10
28	190	189	—	1	—	—	5	2	3	—	—	8
29	175	175	—	—	—	—	2	1	1	—	—	9

資料 市議会事務局

205. 職種別市職員数

(各年4月1日現在)

区 分	職 員 総 数			行政職	技能労務職	消防職
	総 数	男	女			
	人	人	人	人	人	人
平成 26 年	1,298	717	581	1,171	4	123
27	1,379	735	644	1,251	4	124
28	1,403	739	664	1,274	4	125
29	1,429	751	678	1,298	3	128
30	1,415	752	663	1,283	3	129
市長部局	536	325	211	534	2	—
市議会事務局	7	5	2	7	—	—
選管事務局	1	1	—	1	—	—
監査事務局	3	2	1	3	—	—
教委事務局	46	24	22	45	1	—
公平事務局	1	1	—	1	—	—
農委事務局	4	4	—	4	—	—
消防本部	130	125	5	1	—	129
上下水道部	62	51	11	62	—	—
市民病院	625	214	411	625	—	—

(注) 選管事務局とは選挙管理委員会事務局、監査事務局とは監査委員事務局、
 教委事務局とは教育委員会事務局、公平事務局とは公平委員会事務局、農委
 事務局とは農業委員会事務局。

資料 市職員課

(注) 行政職に教育職・医療職を含む。

206. 永久選挙人名簿登録者数

(各年9月定時登録日現在)

区分 年次	有 権 者 数		
	総 数	男	女
	人	人	人
平成 26 年	64,942	31,602	33,340
27	64,464	31,413	33,051
28	65,722	32,074	33,648
29	65,288	31,892	33,396
30	64,901	31,733	33,168

(注) 平成28年以前は各年9月2日現在。

資料 市選挙管理委員会事務局

207. 在外選挙人名簿登録者数

(各年9月定時登録日現在)

区分 年次	有 権 者 数		
	総 数	男	女
	人	人	人
平成 26 年	31	17	14
27	29	17	12
28	30	18	12
29	31	18	13
30	35	18	17

資料 市選挙管理委員会事務局

208. 投票区別選挙人名簿登録者数

(平成30年9月登録日現在)

投票区	投票所	登録者数			投票区	投票所	登録者数		
		計	男	女			計	男	女
	計	64,901	31,733	33,168					
	計	人	人	人		人	人	人	
1	—	—	—	—	46	南佳屋野児童館	1,498	667	831
2	福知山市厚生会館	2,658	1,260	1,398	47	菟原下一公民館	199	93	106
3	惇明小学校	1,850	850	1,000	48	菟原下二総合会館	103	54	49
4	福知山幼稚園	1,690	842	848	49	菟原集落センター	236	109	127
5	南陵中学校	2,837	1,617	1,220	50	高杉集落センター	72	39	33
6	昭和小学校	3,390	1,666	1,724	51	友渕会館	116	55	61
7	大正小学校	3,626	1,834	1,792	52	大身集落センター	233	113	120
8	福知山高等学校	2,811	1,408	1,403	53	—	—	—	—
9	川北公会堂	338	160	178	54	—	—	—	—
10	庵我会館	1,949	923	1,026	55	中出公民館	197	91	106
11	—	—	—	—	56	福知山市三和支所	776	400	376
12	篠尾中央集会所	3,894	1,885	2,009	57	寺尾公民館	177	82	95
13	成和中学校	3,886	1,909	1,977	58	芦渕集落センター	367	171	196
14	拝師公会堂	1,043	503	540	59	大原第二集会所	114	50	64
15	遷喬小学校	2,831	1,376	1,455	60	台頭コミュニティセンター	97	43	54
16	下川口会館	710	320	390	61	川合集落センター	141	71	70
17	口榎原公民館	506	237	269	62	岬公民館	185	91	94
18	上豊富小学校	790	380	410	63	—	—	—	—
19	談公会堂	202	95	107	64	畑集落センター	127	62	65
20	—	—	—	—	65	畑交流センター	94	43	51
21	上六人部会館	739	333	406	66	旧明正小学校	419	192	227
22	池田公民館	181	88	93	67	夜久野町教育集会所	427	205	222
23	宮会館	121	60	61	68	中千原公民館	176	82	94
24	中六人部ふれあいセンター	330	150	180	69	中夜久野地区公民館	602	286	316
25	田野公民館	241	115	126	70	夜久野町ふれあいの里福祉センター	224	99	125
26	下六人部小学校	2,996	1,538	1,458	71	旧農協上夜久野支店	576	278	298
27	六人部地域公民館	1,181	592	589	72	直見総合センター	310	147	163
28	岩間構造改善センター	150	71	79	73	現世公民館	104	55	49
29	上川口会館	817	399	418	74	福知山市大江支所	613	278	335
30	下小田公会堂	363	172	191	75	金屋ふれあいセンター	561	262	299
31	大呂公民館	132	66	66	76	美鈴小学校	513	232	281
32	金谷小学校	856	403	453	77	旧物成小学校体育館	109	57	52
33	三岳会館	326	166	160	78	橋谷卓球場	24	10	14
34	上佐々木公会堂	110	51	59	79	—	—	—	—
35	喜多生活改善センター	38	20	18	80	河西下生活改善センター	124	67	57
36	金山会館	202	93	109	81	小原田公会堂	52	30	22
37	天座会館	153	76	77	82	公庄公会堂	174	74	100
38	—	—	—	—	83	在田公会堂	372	184	188
39	雲原公民館	227	104	123	84	大江地域公民館	232	104	128
40	私市公民館	175	83	92	85	尾藤奥公会堂	108	48	60
41	報恩寺公民館	488	220	268	86	南有路児童館	298	136	162
42	森垣公会堂	494	235	259	87	三ヶ村公民館	230	106	124
43	成仁小学校	3,976	1,974	2,002	88	有路下公民館	230	119	111
44	雀部小学校	2,072	1,006	1,066	89	三河公会堂	176	83	93
45	丘児童センター	2,136	1,085	1,051					

(注) 第1投票所、第20投票所、第38投票所、第53投票所、第54投票所、第63投票所、第79投票所は欠番

資料 市選挙管理委員会事務局

209. 各種選挙投票状況

選挙区分	執行年月日	当日の有権者数			投票者数			投票率			
		総数	男	女	総数	男	女	総数	男	女	
		人	人	人	人	人	人	%	%	%	
衆議院議員	H 15 . 11 . 9	53,429 (53,455)	25,773 (25,783)	27,656 (27,672)	32,512 (32,517)	15,712 (15,715)	16,800 (16,802)	60.85 (60.83)	60.96 (60.95)	60.75 (60.72)	
	H 17 . 9 . 11	53,803 (53,831)	26,011 (26,022)	27,792 (27,809)	36,563 (36,568)	17,551 (17,553)	19,012 (19,015)	67.96 (67.93)	67.48 (67.45)	68.41 (68.38)	
	H 21 . 8 . 30	65,501 (65,501)	31,576 (31,576)	33,925 (33,925)	47,434 (47,424)	23,062 (23,061)	24,372 (24,363)	72.42 (72.4)	73.04 (73.03)	71.84 (71.81)	
	H 24 . 12 . 16	65,356 (65,356)	31,718 (31,718)	33,638 (33,638)	39,678 (39,673)	19,589 (19,588)	20,089 (20,085)	60.71 (60.70)	61.76 (61.76)	59.72 (59.71)	
	H 26 . 12 . 14	64,852 (64,852)	31,544 (31,544)	33,308 (33,308)	34,958 (34,955)	17,330 (17,328)	17,628 (17,627)	53.90 (53.90)	54.94 (54.93)	52.92 (52.92)	
	H 29 . 10 . 22	65,300 (65,300)	31,887 (31,887)	33,413 (33,413)	34,709 (34,698)	17,259 (17,251)	17,450 (17,447)	53.15 (53.14)	54.13 (54.10)	52.23 (52.22)	
参議院議員	H 16 . 7 . 11	53,640 (53,668)	25,943 (25,954)	27,697 (27,714)	29,387 (29,397)	14,374 (14,378)	15,013 (15,019)	54.79 (54.78)	55.41 (55.40)	54.20 (54.19)	
	H 19 . 7 . 29	66,238 (66,238)	31,984 (31,984)	34,254 (34,254)	39,880 (39,880)	19,505 (19,505)	20,375 (20,375)	60.21 (60.21)	60.98 (60.98)	59.48 (59.48)	
	H 22 . 7 . 11	65,427 (65,427)	31,585 (31,585)	33,842 (33,842)	38,361 (38,362)	18,899 (18,898)	19,462 (19,464)	58.63 (58.63)	59.84 (59.83)	57.51 (57.51)	
	H 25 . 7 . 21	65,496 (65,496)	31,799 (31,799)	33,697 (33,697)	35,624 (35,624)	17,789 (17,788)	17,835 (17,836)	54.39 (54.39)	55.94 (55.94)	52.93 (52.93)	
	H 28 . 7 . 10	65,826 (65,826)	32,115 (32,115)	33,711 (33,711)	34,491 (34,490)	17,191 (17,189)	17,300 (17,301)	52.40 (52.40)	53.53 (53.52)	51.32 (51.32)	
京都府知事	H 10 . 4 . 12	51,254	24,651	26,603	25,678	12,178	13,500	50.10	49.40	50.75	
	H 14 . 4 . 7	52,235	25,158	27,077	28,265	13,638	14,627	54.11	54.21	54.02	
	H 18 . 4 . 9	65,282	31,384	33,898	31,455	14,909	16,546	48.18	47.51	48.81	
	H 22 . 4 . 11	64,430	31,030	33,400	30,595	14,799	15,796	47.49	47.69	47.29	
	H 26 . 4 . 6	64,324	31,162	33,162	26,892	13,114	13,778	41.81	42.08	41.55	
	H 30 . 4 . 8	64,392	31,403	32,989	26,829	13,101	13,728	41.67	41.72	41.61	
府議会議員	H 11 . 4 . 11	51,719	24,870	26,849	29,226	13,851	15,375	56.51	55.69	57.26	
	H 15 . 4 . 13	52,367	25,195	27,172	27,141	12,826	14,315	51.83	50.91	52.68	
	H 19 . 4 . 8	65,169	31,357	33,812	36,940	17,672	19,268	56.68	56.36	56.99	
	H 23 . 4 . 10	64,425	31,089	33,336	34,566	16,691	17,875	53.65	53.69	53.62	
	H 27 . 4 . 12	63,984	31,073	32,911	28,665	14,037	14,628	44.80	45.17	44.45	
市長	H 14 . 7 . 28	52,519	25,296	27,223	24,318	11,533	12,785	46.30	45.59	46.96	
	H 16 . 6 . 20	52,646	25,393	27,253	29,244	13,765	15,479	55.55	54.21	56.80	
	H 20 . 6 . 15	64,689	31,087	33,602	38,049	17,950	20,099	58.82	57.74	59.81	
	H 24 . 6 . 10	64,390	31,169	33,221	35,237	16,848	18,389	54.72	54.05	55.35	
	H 28 . 6 . 12	63,114	30,647	32,467	33,866	16,277	17,589	53.66	53.11	54.18	
市議会議員	H 11 . 4 . 25	51,684	24,850	26,834	37,310	17,367	19,943	72.19	69.89	74.32	
	H 15 . 4 . 27	52,353	25,174	27,179	35,153	16,389	18,764	67.15	65.10	69.04	
	H 19 . 4 . 22	福知山市中央選挙区 無投票									
		三和町選挙区	3,643	1,745	1,898	2,741	1,291	1,450	75.24	73.98	76.40
		夜久野町選挙区	3,912	1,804	2,108	3,115	1,409	1,706	79.63	78.10	80.93
		大江町選挙区	4,600	2,164	2,436	3,628	1,693	1,935	78.87	78.23	79.43
	H 23 . 4 . 24	64,368	31,062	33,306	39,890	18,985	20,905	61.97	61.12	62.77	
H 27 . 4 . 26	64,641	31,452	33,189	35,765	17,037	18,728	55.33	54.17	56.43		
市議会議員増員	H 18 . 2 . 12										
		三和町選挙区	3,703	1,779	1,924	2,904	1,379	1,525	78.42	77.52	79.26
		夜久野町選挙区	4,012	1,850	2,162	3,196	1,449	1,747	79.66	78.32	80.80
	大江町選挙区	4,675	2,204	2,471	3,679	1,725	1,954	78.70	78.27	79.08	

(注) () 内は比例代表

資料 市選挙管理委員会事務局

19 財 政

210. 一般会計歳入歳出予算

歳 入				歳 出			
科 目 (款)	平成28年度	平成29年度	平成30年度	科 目 (款)	平成28年度	平成29年度	平成30年度
	千円	千円	千円		千円	千円	千円
総 額	41,250,000	39,480,000	40,440,000	総 額	41,250,000	39,480,000	40,440,000
市 税	11,536,264	11,589,814	11,425,885	議 会 費	304,838	305,719	305,795
地 方 譲 与 税	392,000	386,000	395,000	総 務 費	5,525,812	5,632,706	5,320,193
利子割交付金	25,000	4,000	19,000	民 生 費	13,707,557	13,782,995	14,190,652
配当割交付金	91,000	91,000	62,000	衛 生 費	5,376,633	4,898,213	4,880,340
株式等譲渡所得割交付金	60,000	60,000	63,000	労 働 費	21,314	19,332	19,273
地方消費税交付金	1,670,000	1,460,000	1,490,000	農 林 業 費	2,000,776	1,758,041	1,654,714
ゴルフ場利用税交付金	10,000	7,000	6,000	商 工 費	465,447	510,185	515,941
自動車取得税交付金	88,000	117,000	160,000	土 木 費	3,051,711	2,732,372	2,857,851
国有提供施設等所在市町村助成交付金	18,000	22,000	22,000	消 防 費	1,577,544	1,443,366	1,746,324
地方特例交付金	50,000	56,000	69,000	教 育 費	3,581,498	3,093,849	3,600,574
地方交付税	10,948,000	10,537,000	10,670,000	災 害 復 旧 費	140,000	0	0
交通安全対策特別交付金	15,000	14,000	13,000	公 債 費	5,446,870	5,253,222	5,298,343
分担金及び負担金	484,276	522,671	531,896	諸 支 出 金	-	-	-
使用料及び手数料	1,189,851	1,198,971	1,231,125	予 備 費	50,000	50,000	50,000
国庫支出金	5,313,768	4,626,859	4,939,217				
府支出金	2,914,977	2,683,647	2,716,889				
財産収入	505,219	535,726	489,801				
寄附金	12,301	131,501	131,601				
繰入金	1,198,913	1,300,691	1,324,772				
諸収入	482,731	349,320	289,314				
市 債	4,244,700	3,786,800	4,390,500				

資料 市財政課

211. 財源別歳入

財 源 別	平成 28 年度		平成 29 年度		平成 30 年度	
	予 算 額	100分比	予 算 額	100分比	予 算 額	100分比
	千円	%	千円	%	千円	%
総 額	41,250,000	100.0	39,480,000	100.0	40,440,000	100.0
依 存 財 源	25,840,445	62.6	23,851,306	60.4	25,015,606	61.9
交 付 税	10,948,000	26.5	10,537,000	26.7	10,670,000	26.4
国 府 支 出 金 等	10,647,745	25.8	9,527,506	24.1	9,955,106	24.6
市 債	4,244,700	10.3	3,786,800	9.6	4,390,500	10.9
自 主 財 源	15,409,555	37.4	15,628,694	39.6	15,424,394	38.1

資料 市財政課

212. 経費別歳出

経 費 別	平成 28 年度		平成 29 年度		平成 30 年度	
	予 算 額	100分比	予 算 額	100分比	予 算 額	100分比
	千円	%	千円	%	千円	%
総 額	41,250,000	100.0	39,480,000	100.0	40,440,000	100.0
消 費 的 経 費	25,282,017	61.3	25,862,886	65.5	25,514,299	63.1
人 件 費	6,946,059	16.8	6,886,479	17.4	6,721,915	16.6
物 件 費	5,382,879	13.1	5,295,205	13.4	5,061,727	12.5
そ の 他	12,953,079	31.4	13,681,202	34.7	13,730,657	34.0
投 資 的 経 費	4,728,576	11.5	2,692,356	6.8	4,208,555	10.4
普通建設事業費	4,728,576	11.5	2,692,356	6.8	4,208,555	10.4
公 債 費	5,443,724	13.2	5,253,222	13.3	5,298,343	13.1
そ の 他	5,795,683	14.0	5,671,536	14.4	5,418,803	13.4

資料 市財政課

213. 特別会計予算

(各年度当初予算)

会 計	平成26年度	平成27年度	平成28年度	平成29年度	平成30年度
	千円	千円	千円	千円	千円
総 額	21,268,272	23,224,472	23,326,872	23,381,472	20,319,072
国民健康保険事業	7,949,600	9,451,900	9,352,000	9,267,100	7,598,600
国民健康保険診療所費	57,000	49,800	50,400	47,400	45,400
と 畜 場 費	28,800	32,500	32,500	32,500	31,600
簡易水道事業	1,005,000	999,200	834,000	—	—
下水道事業	—	—	—	—	—
宅地造成事業	38,600	42,000	22,500	22,600	22,400
休日急患診療所費	21,200	21,500	23,100	22,900	22,500
公設地方卸売市場事業	7,000	7,000	6,700	6,600	6,400
老人保健医療事業	—	—	—	—	—
駅南土地地区画整理事業	—	—	—	—	—
農業集落排水施設事業	939,100	1,088,500	1,059,000	972,800	984,800
石原土地地区画整理事業	995,900	894,400	700,600	609,000	529,400
駅周辺土地地区画整理事業	158,200	114,000	64,400	—	—
介護保険事業 (保険事業勘定)	7,335,800	7,812,400	8,106,600	8,451,200	8,111,500
介護保険事業 (介護サービス事業勘定)	33,000	30,700	22,400	21,600	21,400
河守土地地区画整理事業	33,100	26,500	18,800	—	—
下夜久野地区財産区管理会	172	172	172	172	172
後期高齢者医療事業	1,831,800	1,897,700	1,862,700	1,934,400	1,945,100
地域情報通信 ネットワーク事業	834,000	756,200	1,171,000	1,993,200	999,800

資料 市財政課

214. 公営企業会計予算

区分	平成 28 年度				平成 29 年度				平成 30 年度			
	水道事業	下水道事業	病院事業 (市民病院)	病院事業 (大江分院)	水道事業	下水道事業	病院事業 (市民病院)	病院事業 (大江分院)	水道事業	下水道事業	病院事業 (市民病院)	病院事業 (大江分院)
	千円	千円	千円	千円	千円	千円	千円	千円	千円	千円	千円	千円
収益的収入	1,767,811	3,538,757	11,204,443	716,835	2,758,463	3,651,468	11,487,875	806,067	2,972,769	3,879,432	11,544,585	815,343
資本的収入	653,289	2,189,548	731,374	52,539	1,050,237	2,613,796	520,420	50,064	876,031	4,018,602	1,213,281	47,802
収益的支出	1,783,972	3,525,288	11,626,787	792,574	2,840,663	3,467,585	12,078,676	839,986	2,954,730	3,632,568	12,196,936	847,134
資本的支出	1,261,128	3,431,112	999,013	58,826	1,829,837	3,824,915	1,830,115	52,278	1,679,570	5,186,232	1,572,472	52,458

資料 市財政課

215. 決算額の推移

年 度	歳 入		歳 出	
	一般会計	特別会計	一般会計	特別会計
	千円	千円	千円	千円
平成 25 年度	43,428,510	20,744,170	41,828,542	21,474,437
26	44,374,749	20,631,965	42,554,194	21,118,690
27	43,937,357	23,748,149	42,945,187	24,156,192
28	42,320,520	22,230,724	41,089,109	22,097,645
29	40,516,433	22,202,302	39,335,831	22,036,294

資料 市財政課

216. 一般会計決算額

歳 入				歳 出			
科 目	平成27年度	平成28年度	平成29年度	科 目	平成27年度	平成28年度	平成29年度
	千円	千円	千円		千円	千円	千円
総 額	43,937,357	42,320,520	40,516,433	総 額	42,945,187	41,089,109	39,335,831
市 税	11,615,991	11,600,346	11,676,754	議 会 費	320,639	300,057	298,880
地 方 譲 与 税	402,219	398,567	395,764	総 務 費	6,975,525	5,805,670	5,651,548
利 子 割 交 付 金	23,876	14,756	17,862	民 生 費	13,593,058	13,710,390	13,794,808
配 当 割 交 付 金	71,111	47,981	66,556	衛 生 費	5,562,202	5,219,264	4,660,090
株 式 等 譲 渡 所 得 割 交 付 金	69,062	28,207	66,004	労 働 費	48,207	21,178	18,930
地 方 消 費 税 交 付 金	1,645,371	1,490,626	1,448,088	農 林 業 費	2,261,453	1,799,629	1,729,872
ゴ ル プ 場 利 用 税 交 付 金	6,972	6,309	5,910	商 工 費	425,055	323,610	334,257
自 動 車 取 得 税 交 付 金	118,218	128,635	162,543	土 木 費	2,310,395	2,868,459	2,716,127
国 有 提 供 施 設 等 所 在 市 町 村 助 成 交 付 金	19,939	22,335	22,679	消 防 費	1,407,259	1,534,871	1,387,543
地 方 特 例 交 付 金	48,995	53,021	59,692	教 育 費	3,044,696	3,630,726	3,302,909
地 方 交 付 税	11,122,245	11,077,967	10,732,963	公 債 費	5,262,421	5,350,919	5,162,606
交 通 安 全 対 策 特 別 交 付 金	14,164	13,096	12,229	災 害 復 旧 費	1,734,277	464,997	278,261
分 担 金 及 び 金 担 担	525,470	514,035	539,859	諸 支 出 金	—	59,339	—
使 用 料 及 び 手 数 料	1,185,093	1,179,003	1,187,788				
国 庫 支 出 金	5,611,190	5,317,811	5,054,717				
府 支 出 金	3,712,569	3,234,909	2,769,714				
財 産 収 入	416,877	424,074	592,610				
寄 附 金	132,641	114,002	111,714				
繰 入 金	666,487	1,229,478	1,342,788				
諸 収 入	528,764	561,460	403,507				
市 債	4,608,700	4,240,201	3,139,728				
繰 越 金	1,391,403	623,701	706,964				

資料 市財政課

217. 特別会計決算額

会 計 別	歳 入			歳 出		
	平成27年度	平成28年度	平成29年度	平成27年度	平成28年度	平成29年度
	千円	千円	千円	千円	千円	千円
総 額	23,748,149	22,230,724	22,202,302	24,156,192	22,097,645	22,036,294
国民健康保険事業	9,326,058	9,184,317	9,123,494	9,281,822	8,923,685	8,859,800
国民健康保険診療所費	46,603	46,226	38,508	46,603	46,226	38,508
と 畜 場 費	27,752	28,113	27,453	27,752	28,113	27,453
簡易水道事業	898,543	823,210	—	884,229	754,895	—
下水道事業	—	—	—	—	—	—
宅地造成事業	12	276	444	16,252	18,681	19,297
休日急患診療所費	20,694	22,418	40,297	20,694	22,418	40,297
公設地方卸売市場事業	2,641	2,178	3,249	2,641	2,178	3,249
老人保健医療事業	—	—	—	—	—	—
駅南土地地区画整理事業	—	—	—	—	—	—
農業集落排水施設事業	928,535	1,006,681	985,578	872,798	944,250	934,601
石原土地地区画整理事業	191,750	95,399	94,013	866,993	687,232	595,965
駅周辺土地地区画整理事業	48,805	114,257	—	101,756	114,257	—
介護保険事業(保険事業勘定)	7,875,190	7,866,620	8,296,806	7,662,742	7,549,350	7,944,094
介護保険事業(介護サービス事業勘定)	37,864	36,439	29,211	31,433	27,985	27,314
河守土地地区画整理事業	664	26,799	—	14,184	26,799	—
下夜久野地区財産区管理会	8	46	78	8	46	78
後期高齢者医療事業	1,803,180	1,851,564	1,916,724	1,786,435	1,834,403	1,899,191
地域情報通信ネットワーク事業	2,539,850	1,126,182	1,646,447	2,539,850	1,117,127	1,646,447

資料 市財政課

218. 公営企業会計決算額

(平成29年度)

区 分	収 入 (歳 入)		支 出 (歳 出)	
	収益的収入	資本的収入	収益的支出	資本的支出
	千円	千円	千円	千円
水道事業	2,426,936	714,584	2,456,881	1,554,490
下水道事業	3,528,096	1,723,318	3,406,499	2,890,216
病院事業 (市民病院)	11,607,509	469,318	11,568,457	1,808,037
病院事業 (大江分院)	818,803	49,933	814,352	50,764

資料 市財政課

219. 市有財産の状況

(平成30年9月30日現在)

区 分	土 地	建 物	有価証券・その他
	㎡	㎡	千円
総 数	8,760,949.14	466,183.11	12,503,847
行政財産	3,944,520.22	410,720.11	—
普通財産	4,816,428.92	55,463.00	301,386
基 金	—	—	11,481,025
債 権	—	—	721,436

(注) 有価証券・その他の数値は平成30年3月31日現在。

資料 市資産活用課・会計室

220. 一般会計市債借入現在高

(各会計年度末残高)

用 途 別	平成26年度	平成27年度	平成28年度	平成29年度
	千円	千円	千円	千円
総 額	54,445,681	53,899,447	52,720,355	51,103,734
公 共 事 業 等 債	3,675,968	3,367,037	1,500,300	1,381,984
一 般 単 独 事 業 債	21,785,499	21,657,554	21,057,632	19,686,285
公 営 住 宅 建 設 事 業 債	975,037	888,965	857,524	783,357
学 校 教 育 施 設 等 整 備 事 業 債	2,236,994	2,043,587	1,824,101	1,618,450
辺 地 対 策 事 業 債	378,848	582,686	631,503	722,922
災 害 復 旧 事 業 債	574,360	591,712	554,975	540,122
緊 急 防 災 ・ 減 災 事 業 債	303,100	280,075	242,623	205,021
一 般 廃 棄 物 処 理 事 業 債	1,965,976	1,990,224	1,955,156	1,758,253
厚 生 福 祉 施 設 整 備 事 業 債	1,518	1,226	929	626
社 会 福 祉 施 設 整 備 事 業 債	41,518	38,255	34,930	31,542
過 疎 対 策 事 業 債	4,200,984	3,815,523	3,511,185	3,871,519
地 域 改 善 対 策 特 定 事 業 債	—	—	—	—
減 収 補 て ん 債	—	—	—	—
財 源 対 策 債	882,640	788,070	2,375,872	2,168,196
臨 時 財 政 特 例 債	1,262	966	658	336
減 税 補 て ん 債	537,768	463,402	387,746	310,793
臨 時 税 収 補 て ん 債	68,024	45,472	22,449	—
臨 時 財 政 対 策 債	15,664,183	16,303,683	16,817,720	17,187,643
都 道 府 県 貸 付 金	189,082	151,814	116,666	80,337
産 業 廃 棄 物 処 理 事 業 債	4,714	—	—	—
そ の 他 の 地 方 債	958,206	889,196	828,386	756,348

(地方財政状況調査)

資料 市財政課

221. 特別会計市債借入現在高

(各会計年度末残高)

用 途 別	平成26年度	平成27年度	平成28年度	平成29年度
	千円	千円	千円	千円
総 額	9,603,482	9,310,083	8,973,135	5,030,377
簡 易 水 道 事 業 債	3,820,111	3,769,126	3,680,412	—
下 水 道 事 業 債	—	—	—	—
特 定 環 境 保 全 公 共 下 水 道 事 業 債	—	—	—	—
農 業 集 落 排 水 事 業 債	5,783,371	5,540,957	5,292,723	5,030,377

(地方財政状況調査)

資料 市財政課

222. 公営企業会計市債借入現在高

(各会計年度末残高)

用 途 別	平成26年度	平成27年度	平成28年度	平成29年度
	千円	千円	千円	千円
総 額	35,213,662	35,892,415	35,480,014	35,480,014
ガ ス 事 業 債	—	—	—	—
上 水 道 事 業 債	8,863,305	9,289,569	8,958,093	12,132,354
下 水 道 事 業 債	13,466,370	13,667,782	13,887,719	13,778,993
特定環境保全公共下水道事業債	3,345,003	3,196,637	3,043,378	2,889,192
病 院 事 業 債	9,538,984	9,738,427	9,590,824	9,204,401

(地方財政状況調査)

資料 市財政課

223. 市税収入状況

区 分	調 定 額	収 入 済 額			徴 収 率
		総 額	現年課税分	滞納繰越分	
	千円	千円	千円	千円	%
平成 25 年度	11,810,956	11,392,181	11,285,572	106,609	96.5
26	11,954,635	11,610,820	11,513,009	97,811	97.1
27	11,916,267	11,615,991	11,531,976	84,015	97.5
28	11,873,905	11,600,347	11,532,240	68,107	97.7
29	11,933,429	11,676,754	11,618,056	58,698	97.8
市 民 税	5,022,472	4,916,449	4,884,560	31,889	97.9
固 定 資 産 税	5,822,305	5,691,792	5,668,823	22,969	97.8
軽自動車税	259,393	245,313	242,629	2,684	94.6
たばこ税	559,768	559,768	559,768	—	100.0
都市計画税	260,978	254,919	253,763	1,156	97.7
入湯税	8,513	8,513	8,513	—	100.0

資料 市税務課

224. 国税及び府税

国 税				府 税			
年度・税目	徴収決定済額	収納済額	徴収率	年度・税目	調 定 額	収入済額	徴収率
	千円	千円	%		千円	千円	%
平成 25 年度	16,462,509	16,351,838	99.3	平成 25 年度	1,120,226	1,057,606	94.4
26	19,430,966	19,246,600	99.1	26	949,816	895,592	94.3
27	22,101,914	21,860,278	98.9	27	898,516	850,332	94.6
28	21,821,642	21,635,783	99.1	28	1,036,837	992,206	95.7
源泉所得税	4,251	2,777	65.3	29	1,058,251	1,015,604	96.0
申告所得税	13,259	5,804	43.8	個人事業税	90,159	86,552	96.0
法人税	3,936,250	3,931,328	99.9	不動産取得税	275,232	268,272	97.5
相続税	710,369	709,034	99.8	自動車税	103,466	71,386	69.0
消費税	—	—	—	鉱 区 税	6	6	100.0
消費税及び地方消費税	10,625,217	10,486,196	98.7	軽油取引税	580,775	580,775	100.0
酒 税	11,264	11,264	100.0	ゴルフ場利用税	8,614	8,614	100.0
そ の 他	59,991	59,990	100.0				

資料 国税庁・京都府中丹広域振興局

付 録

1. 市民生活

人口密度 1km ² 当り140人	世帯人口 1世帯当り2.4人	出生 1日に2.0人	死亡 1日に2.7人
転入 1日に7.8人	転出 1日に8.4人	結婚 1日に0.9組	離婚 1日に0.4組
火災 9日に1件	交通事故 1日に0.6件	救急出動 1日に10.1件	市税 市民1人当り144,751円 1世帯当り355,172円
市の予算(一般会計) 市民1人当り522,541円 1世帯当り1,241,252円	医師 市民403人に1人	上水道 1戸当り216m ³ (家事用)	自動車(乗用車・軽自動車) 1世帯に1.8台
警察職員 市民549人に1人	教員 幼稚園14人に1人 小学校13人に1人 中学校10人に1人 高等学校13人に1人	消防職員 市民595人に1人	市職員 市民55人に1人

2. 府下市町村の現勢

市 町 村 名	面 積 (平30.10.1)	世 帯 数 (平30.10.1)	人 口 (平30.10.1)	人口密度 (平29.10.1) (1 km ² 当たり)
	km ²	世帯	人	人
京 都 府 計	4,612.19	1,178,791	2,591,779	561.94
市 計	3,864.51	1,128,968	2,464,270	637.67
京 都 市	827.83	721,045	1,468,980	1,774.50
福 知 山 市	552.54	32,580	77,468	140.20
舞 鶴 市	342.12	34,360	80,721	235.94
綾 部 市	347.10	13,773	32,579	93.86
宇 治 市	67.54	74,804	182,170	2,697.22
宮 津 市	172.74	7,596	17,384	100.64
亀 岡 市	224.80	34,600	87,648	389.89
城 陽 市	32.71	30,075	75,146	2,297.34
向 日 市	7.72	23,088	56,394	7,304.92
長 岡 京 市	19.17	33,318	80,562	4,202.50
八 幡 市	24.35	29,896	71,420	2,933.06
京 田 辺 市	42.92	31,411	73,196	1,705.41
京 丹 後 市	501.44	20,583	52,554	104.81
南 丹 市	616.40	13,160	32,237	52.30
木 津 川 市	85.13	28,679	75,811	890.53
町 村 計	747.69	49,823	127,509	170.54
大 山 崎 町	5.97	6,381	15,603	2,613.57
久 御 山 町	13.86	6,396	15,552	1,122.08
井 手 町	18.04	3,083	7,623	422.56
宇 治 田 原 町	58.16	3,341	9,046	155.54
笠 置 町	23.52	555	1,225	52.08
和 束 町	64.93	1,431	3,674	56.58
精 華 町	25.68	13,207	36,263	1,412.11
南 山 城 村	64.11	1,066	2,492	38.87
京 丹 波 町	303.09	5,390	13,447	44.37
伊 根 町	61.95	854	1,948	31.45
与 謝 野 町	108.38	8,119	20,636	190.40
資 料	国土地理院 府企画統計課（平成30年推計人口） 注 宮津市、京丹後市及び伊根町は一部境界未定のため、 平成30年全国都道府県市区町村面積調に記載されてい る参考値。			

府内市町村の状況	販売農家数 (平27.2.1)	販売農家 世帯員数 (平27.2.1)	販売農家経営耕地面積(平27.2.1)				稲収穫量 (水陸稲計) (平29年)	
			総 数	田	畑	樹園地		
	戸	人	ha	ha	ha	ha	t	
総 数	17,485	60,790	17,574.39	14,236.19	1,819.62	1,518.58	75,000	
京 都 市	2,065	7,761	1,753.53	1,319.95	341.02	92.56	5,540	
福 知 山 市	2,062	6,338	1,835.11	1,574.76	197.72	62.63	8,030	
舞 鶴 市	714	2,425	512.19	420.23	73.48	18.48	2,950	
綾 部 市	1,278	3,856	1,393.11	1,247.89	98.23	46.99	6,820	
宇 治 市	169	660	177.82	123.55	17.39	36.88	1,000	
宮 津 市	387	1,237	351.12	307.58	31.46	12.08	1,750	
亀 岡 市	1,807	6,309	1,642.46	1,514.17	111.63	16.66	8,640	
城 陽 市	290	1,162	276.91	164.27	46.25	66.39	945	
向 日 市	177	664	130.02	85.30	9.49	35.23	336	
長 岡 京 市	215	881	168.88	82.98	33.06	52.84	361	
八 幡 市	311	1,231	332.59	256.68	52.84	23.07	1,290	
京 田 辺 市	557	2,109	482.34	408.81	54.31	19.22	1,870	
京 丹 後 市	1,940	6,914	2,840.03	2,445.37	320.21	74.45	13,100	
南 丹 市	1,883	6,421	1,572.59	1,466.92	87.42	18.25	7,800	
木 津 川 市	788	2,784	745.70	466.14	130.22	149.34	2,780	
乙 訓 郡	大山崎町	25	98	14.93	10.16	4.19	0.58	50
久 世 郡	久御山町	323	1,335	361.62	294.55	64.14	2.93	1,150
綴 喜 郡	井手町	96	349	79.56	50.89	10.89	17.78	303
	宇治田原町	192	746	238.85	82.63	18.45	137.77	522
相 楽 郡	笠置町	18	61	8.09	6.88	1.21	—	83
	和束町	258	937	514.75	71.68	3.77	439.30	369
	精華町	311	1,135	209.20	192.83	12.69	3.68	1,050
	南山城村	141	494	253.12	85.05	6.24	161.83	452
船 井 郡	京丹波町	1,022	3,313	917.86	819.48	69.64	28.74	3,850
与 謝 郡	伊根町	115	377	115.85	109.90	5.70	0.25	539
	与謝野町	341	1,193	646.16	627.54	17.97	0.65	3,370
資 料	府企画統計課 (2015年農林業センサス)						作物統計	

茶		林業		事業所数 (平 28. 6. 1)				
茶園面積 (平29. 11. 30)	荒茶生産量 (平29年)	森林面積 (平29. 4. 1)	蓄積 (平29. 4. 1)	総数	農林漁業	鉱業,採石業,砂利採取業	建設業	製造業
ha	kg	ha	m3					
1,542.3	2,963,648	342,681.40	78,085,654	113,774	302	23	8,525	13,556
5.2	5,313	60,997.27	15,522,489	70,637	73	2	4,249	7,530
14.9	10,034	42,079.87	10,217,135	3,842	22	5	444	280
17.9	7,376	26,931.16	5,423,845	3,693	19	1.0	362	232
29.6	17,660	26,567.77	6,373,177	1,531	22	-	162	192
76.1	63,392	3,364.16	775,576	5,413	5	2	490	631
-	-	13,513.74	2,174,091	1,234	8	1	141	97
0.3	200	15,281.98	3,616,722	3,090	23	-	361	352
29.9	33,440	998.77	165,725	2,392	5	7	213	245
-	-	92.19	2,337	1,790	1	-	171	131
-	-	791.88	142,580	2,601	1	-	211	171
15.6	28,400	175.34	15,577	1,964	6	-	144	242
29.1	40,999	1,289.21	153,213	1,960	2	-	147	172
44.1	60,994	37,191.02	6,985,697	4,079	35	3	383	1,349
7.4	1,493	54,205.20	13,652,584	1,400	24	-	191	186
141.1	276,240	3,137.30	567,300	1,878	6	-	186	166
-	-	185.02	22,932	401	-	-	42	35
3.3	3,200	20.03	4,226	1,579	8	-	114	530
14.4	7,110	1,115.72	214,848	335	2	1	64	50
246.5	341,874	4,376.12	1,087,659	429	3	-	50	108
-	-	1,881.39	411,169	85	1	-	12	10
576.8	1,377,041	4,945.71	1,221,613	136	1	-	23	44
-	-	648.80	88,797	836	3	1	72	56
285.0	686,459	4,610.27	856,170	83	2	-	12	9
5.1	2,423	25,042.28	6,090,671	704	20	-	109	92
-	-	5,090.35	772,013	131	4	-	20	15
-	-	8,148.85	1,527,508	1,551	6	-	152	631
府農産課		府林務課		総務省統計局 (経済センサス-基礎調査)				

府内市町村の状況	事業所						
	電気・ガス・熱供給・水道業	情報通信業	運輸業, 郵便業	卸売業, 小売業	金融業, 保険業	不動産業, 物品賃貸業	
総数	71	963	2,110	29,033	1,498	8,087	
京都市	21	739	1,160	18,894	959	5,745	
福知山市	5	31	76	998	64	191	
舞鶴市	9	19	67	1,004	74	117	
綾部市	5	6	36	358	17	39	
宇治市	5	32	79	1,205	73	352	
宮津市	3	5	25	361	19	29	
亀岡市	4	7	48	746	33	186	
城陽市	-	13	29	561	29	179	
向日市	1	13	35	412	17	190	
長岡京市	2	17	57	533	34	275	
八幡市	2	10	140	528	17	121	
京田辺市	-	22	53	402	30	213	
京丹後市	2	12	47	806	40	59	
南丹市	1	1	29	334	11	56	
木津川市	2	6	26	505	21	88	
乙訓郡	大山崎町	2	3	13	86	4	41
久世郡	久御山町	-	3	126	357	13	61
綴喜郡	井手町	-	2	9	68	3	46
	宇治田原町	2	-	13	114	3	18
相楽郡	笠置町	-	-	1	20	1	6
	和束町	1	-	2	30	2	-
	精華町	3	16	12	197	15	35
	南山城村	-	-	2	15	1	-
船井郡	京丹波町	1	4	13	162	6	11
与謝郡	伊根町	-	-	4	35	3	2
	与謝野町	-	2	8	302	9	27
資料	総務省統計局 (経済センサスー基礎調査)						

数 (つ づ き)							
学術研究, 専門・技術サービス業	宿泊業, 飲食サービス業	生活関連サービス業, 娯楽業	教育, 学習支援業	医療, 福祉	複合サービス事業	サービス業 (他に分類されないもの)	公務 (他に分類されるものを除く)
4,337	15,200	9,097	3,664	8,740	594	7,974	...
2,986	10,391	5,277	2,080	5,332	265	4,934	...
151	470	340	91	285	42	347	...
91	629	383	113	256	33	284	...
47	206	150	44	111	23	113	...
191	660	569	269	524	20	306	...
30	203	99	36	71	14	92	...
97	274	292	121	250	25	271	...
91	242	266	112	263	12	125	...
78	188	196	93	174	8	82	...
105	312	259	164	307	13	140	...
39	190	164	54	149	9	149	...
75	209	178	119	192	10	136	...
72	441	261	77	174	33	285	...
38	130	104	27	122	20	126	...
86	180	170	104	188	12	132	...
14	47	30	20	26	4	34	...
19	110	60	17	41	4	116	...
6	17	17	4	18	3	25	...
7	22	29	4	14	5	37	...
2	8	8	-	5	1	10	...
-	5	8	1	3	2	14	...
60	79	63	66	91	5	62	...
-	13	7	1	4	4	13	...
18	68	69	16	39	11	65	...
-	23	5	-	10	4	6	...
34	83	93	31	91	12	70	...

府内市町村の状況	工業（平29.6.1）			商 業（平 28. 6. 1）			
	事業所数	従業者数	製造品出荷額等	卸売・小売業			
				事業所数	従業者数	年間商品販売額	
		人	万円		人	百万円	
総 数	4,398	143,999	5,448,552	22,634	199,525	7,158,201	
京 都 市	2,299	63,892	2,629,516	14,428	136,063	5,363,218	
福 知 山 市	141	7,469	280,047	808	6,246	211,501	
舞 鶴 市	106	4,032	185,202	812	5,367	159,790	
綾 部 市	97	5,461	126,216	309	1,852	47,877	
宇 治 市	299	9,813	430,624	950	8,990	206,319	
宮 津 市	20	353	8,036	300	1,510	23,807	
亀 岡 市	159	5,138	129,459	605	4,620	99,516	
城 陽 市	114	3,997	84,077	466	3,855	81,254	
向 日 市	47	1,846	32,809	334	2,822	72,051	
長 岡 京 市	88	6,071	333,852	431	3,752	130,226	
八 幡 市	120	4,348	135,476	401	4,313	226,675	
京 田 辺 市	79	4,296	223,702	301	3,300	71,425	
京 丹 後 市	172	4,231	69,334	692	3,709	71,344	
南 丹 市	81	3,195	193,602	282	1,380	32,539	
木 津 川 市	58	1,228	37,317	381	3,370	72,173	
乙 訓 郡	大山崎町	13	2,541	109,475	70	337	10,953
久 世 郡	久御山町	256	8,288	225,063	280	3,324	184,628
綴 喜 郡	井手町	22	860	19,511	57	208	2,067
	宇治田原町	61	2,888	84,538	94	743	27,397
相 楽 郡	笠置町	7	60	864	18	62	330
	和東町	10	141	1,253	24	126	2,604
	精華町	28	1,305	37,593	153	1,405	26,468
	南山城村	3	36	487	13	82	235
船 井 郡	京丹波町	40	1,304	47,222	135	689	11,147
与 謝 郡	伊根町	4	49	391	31	86	487
	与謝野町	74	1,157	22,887	259	1,314	22,170
資 料	府企画統計課 （工業統計調査） 注 従業者4人以上の数値			府企画統計課 （経済センサス-]活動調査）			

学 校 (平 30. 5. 1)				普通会計決算額(平成29年度)	
小 学 校		中 学 校		歳 入	歳 出
学校数	児童数	学校数	生徒数		
校	人	校	人	千円	千円
395	125,952	192	66,035	1,272,292,926	1,259,676,079
174	64,155	93	34,694	764,305,222	761,875,901
21	4,243	11	2,259	41,288,098	40,107,496
18	4,365	7	2,196	35,450,791	35,105,543
10	1,559	6	827	17,128,443	17,102,584
22	9,937	11	5,341	63,771,423	63,310,327
6	746	2	295	14,322,544	14,193,587
17	4,636	7	2,239	35,909,079	35,484,331
10	3,710	5	1,808	36,880,520	36,699,229
7	3,562	3	1,476	19,190,927	18,467,986
10	4,589	5	2,784	29,620,887	28,598,724
8	3,693	4	1,724	26,462,754	25,905,703
9	4,517	4	2,253	25,001,736	24,527,115
18	2,520	6	1,443	34,827,168	33,671,528
7	1,455	6	814	23,314,422	22,521,652
14	5,750	6	2,365	31,603,150	31,253,410
2	870	1	429	6,695,759	6,458,874
3	823	1	411	7,953,907	7,726,530
3	294	1	165	5,084,769	4,662,816
2	451	1	246	4,738,490	4,604,723
1	25	0	0	1,588,611	1,537,969
1	127	1	75	3,263,106	3,134,467
5	2,265	3	1,102	13,946,853	13,452,934
1	76	1	55	2,698,830	2,609,229
5	515	3	306	11,069,803	10,866,565
2	58	1	30	3,655,436	3,343,037
9	1,011	3	698	12,520,198	12,453,819
府企画統計課 (学校基本統計)				府自治振興課 (市町村決算統計資料)	

3. 市内の主な官公署
(平成31年3月31日現在)

名 称	所 在 地	電 話	名 称	所 在 地	電 話
【 市役所関係 】			武 道 館	猪 崎	23-6861
福 知 山 市 役 所 (支 所)	内 記 三 丁 目	22-6111(代表)	市 民 体 育 館	和 久 市 町	22-3557
三 和 支 所	千 東	58-3001	長 田 野 体 育 館	長 田 野 町	27-5121
夜 久 野 支 所	額 田 下 町	37-1101	桃 映 地 域 体 育 館	東 堀	24-3502
大 江 支 所 (福 祉)	中 央	56-1101	温 水 プ ー ル	和 久 市 町	23-5180
総 合 福 祉 会 館	内 記 二 丁 目	23-3573	三 段 池 公 園 総 合 体 育 館	猪 崎	23-6295
高 齢 者 福 祉 セ ン タ ー	上 松	27-0800	児 童 科 学 館	猪 崎	23-6292
三 和 町 高 齢 者 福 祉 セ ン タ ー	千 東	58-3801	都 市 緑 化 植 物 園	猪 崎	22-6617
く り の み 園 (市 場)	昭 和 新 町	23-1933	動 物 園	猪 崎	23-4497
家 畜 市 場	牧	22-4647	大 呂 自 然 休 養 村 セ ン タ ー	大 呂	33-2041
公 設 地 方 卸 売 市 場 (環 境 衛 生)	厚 中 間 屋 町	22-0890	三 和 荘	寺 尾	58-2310
環 境 パ ー ク	牧	22-1827	夜 久 野 ふ れ あ い プ ラ ザ	夜 久 野 町 下 町	37-1106
福 知 山 市 斎 場 (保 健 ・ 医 療)	長 田 野 町	27-6122	農 業 者 ト レ ー ニ ン グ セ ン タ ー	高 内	37-0644
福 知 山 市 民 病 院	厚 中 間 屋 町	22-2101	農 匠 の 郷 や く の ふ れ あ い の 里 福 祉 セ ン タ ー	夜 久 野 町 駅 前	37-1103(夜久野支所)
福 知 山 市 民 病 院 大 江 分 院	関	56-0138	大 江 町 総 合 会 館	中 央	56-9000
中 央 保 健 福 祉 セ ン タ ー	内 記 三 丁 目	23-2788	丹 波 生 活 衣 館	内 記 一 丁 目	23-6070
東 部 保 健 福 祉 セ ン タ ー	千 東	58-2090	福 知 山 城 (郷 土 資 料 館)	内 記 一 丁 目	23-9564
西 部 保 健 福 祉 セ ン タ ー	夜 久 野 町 下 町	37-1234	佐 藤 太 清 記 念 美 術 館	内 記 一 丁 目	23-2316
北 部 保 健 福 祉 セ ン タ ー	中 央	56-2620	新 町 文 化 セ ン タ ー	下 新 町	22-5594
休 日 急 患 診 療 所 (児 童 館)	北 本 町 二 区	22-4128	鉄 道 館 ホ ッ ボ ラ ン ド (休 館 中)	下 新 町	23-5430
堀 児 童 館	堀 口	23-5973	治 水 記 念 館	下 柳 町	22-4200
前 田 児 童 館	前 田	27-6711	芦 田 均 記 念 館	野 間 仁 田	27-9445
南 佳 屋 野 児 童 館	南 佳 屋 野 町	27-5260	や く の 木 と 漆 の 館	夜 久 野 町 駅 前	38-9226
丘 児 童 セ ン タ ー	旭 が 丘	23-3549	大 江 町 和 紙 伝 承 館	二 俣 二	56-2106
下 六 人 部 児 童 セ ン タ ー	長 田	27-3299	日 本 の 鬼 の 交 流 博 物 館	佛 性 寺	56-1996
庵 我 児 童 館	下 猪 崎	23-7309	大 江 山 酒 呑 童 子 の 里 (消 防)	佛 性 寺	56-0095
菟 原 児 童 館	菟 原 下 二	58-4366	福 知 山 消 防 署	東 羽 合 町	22-0119
額 田 児 童 館	向	37-1217	消 防 署 東 分 署	長 田 野 町	27-0119
上 夜 久 野 児 童 館	中 田	38-0552	消 防 署 北 分 署	牧	33-0119
南 有 路 児 童 館 (人 権 ふ れ あ い セ ン タ ー)	南 二	57-0612	(上 ・ 下 水 道)		
人 権 ふ れ あ い セ ン タ ー 堀 会 館	堀 口	23-3927	上 下 水 道 部 庁 舎	水 内	22-6500(代表)
人 権 ふ れ あ い セ ン タ ー 南 佳 屋 野 会 館	南 佳 屋 野 町	27-6009	上 下 水 道 部 (終 末 処 理 場)	上 荒 河	23-2084
人 権 ふ れ あ い セ ン タ ー 下 六 人 部 会 館	長 田	27-0194	【 国 関 係 】		
人 権 ふ れ あ い セ ン タ ー さ わ や か 館	中 田	38-0328	福 知 山 税 務 署	篠 尾 新 町	22-3121
人 権 ふ れ あ い セ ン タ ー き ら め き 館 (地 域 公 民 館)	向	37-1311	福 知 山 公 共 職 業 安 定 所	東 羽 合	23-8609
中 央 公 民 館 ・ 市 民 交 流 プ ラ ザ ふ く ち や ま	駅 前 町	22-9551	福 知 山 労 働 基 準 監 督 署	内 記 一 丁 目	22-2181
川 口 地 域 公 民 館	野 花	33-3117	国 土 交 通 省 福 知 山 河 川 国 道 事 務 所	蛇 ケ 端	22-5104
日 新 地 域 公 民 館	石 原	27-6134	京 都 地 方 法 務 局 福 知 山 支 局	内 記 一 丁 目	22-3043
北 陵 地 域 公 民 館	坂 浦	36-0543	京 都 家 庭 裁 判 所 福 知 山 支 部	内 記 二 丁 目	22-3663
六 人 部 地 域 公 民 館	多 保 市	27-2006	京 都 地 方 裁 判 所 福 知 山 支 部	内 記 二 丁 目	22-2209
成 和 地 域 公 民 館	拝 師	23-6654	京 都 地 方 検 察 庁 福 知 山 支 部	内 記 二 丁 目	22-2929
三 和 地 域 公 民 館 (三 和 会 館)	千 東	58-3334	陸 上 自 衛 隊 福 知 山 駐 屯 地	東 岡 町	22-4141
夜 久 野 地 域 公 民 館	額 田 下 町	37-1188	【 京 都 府 関 係 】		
大 江 地 域 公 民 館 (教 育 ・ 文 化 ・ ス ポ ー ツ)	尾 藤 口	56-0025	中 丹 広 域 振 興 局 福 知 山 地 域 総 務 室	篠 尾 新 町	22-3901
厚 生 会 館	中 ノ 町	22-4955	中 丹 西 府 税 出 張 所	篠 尾 新 町	22-3904
学 校 給 食 セ ン タ ー	厚 中 間 屋 町	23-5766	中 丹 西 土 木 事 務 所	篠 尾 新 町	22-5115
図 書 館 中 央 館	駅 前 町	22-3225	福 知 山 児 童 相 談 所	内 田 町	22-3623
図 書 館 三 和 分 館	千 東	58-4715	中 丹 西 保 健 所	篠 尾 新 町	22-6381
図 書 館 夜 久 野 分 館	夜 久 野 町 下 町	37-1066	中 丹 西 農 業 改 良 普 及 セ ン タ ー	篠 尾 新 町	22-4901
図 書 館 大 江 分 館	中 央	56-1017	福 知 山 警 察 署	東 堀	22-0110
			福 知 山 高 等 技 術 専 門 学 校	南 平 野 町	27-6212
			中 丹 勤 労 者 福 祉 会 館	昭 和 新 町	23-2216
			京 都 府 緑 化 セ ン タ ー	夜 久 野	38-0066
			北 京 都 ジ ョ ブ パ ー ク	駅 前 町	22-3815
			【 そ の 他 】		
			福 知 山 郵 便 局	北 本 町 一 区	22-3800
			福 知 山 商 工 会 議 所	東 中 ノ 町	22-2108

名 称	所 在 地	電 話	名 称	所 在 地	電 話
福 知 山 市 商 工 会	中 央	56-5151	(保 育 園)		
福 知 山 市 シルハ- 人 材 セ ン タ-	昭 和 新 町	23-7677	天 津 保 育 園	勅 使	33-2725
関 西 電 力 福 知 山 営 業 所	北 羽 合 町	22-3101	上 六 人 部 保 育 園	三 俣	35-0011
J R 福 知 山 駅	駅 前 町	23-8632	下 六 人 部 保 育 園	長 田 段	27-4654
京 都 丹 後 鉄 道 福 知 山 駅	駅 前 町	23-7115	上 川 口 保 育 園	野 花	33-3101
長 田 野 工 業 セ ン タ-	長 田 野 町	27-2002	金 谷 保 育 園	鴨 野 町	33-3055
福 知 山 産 業 支 援 セ ン タ-	駅 前 町	27-0100	菟 原 保 育 園	菟 原 中	58-2208
京 都 地 方 税 機 構 中 丹 地 方 事 務 所	中 央	56-0340	川 合 保 育 園 (休 園 中)	岬	58-2884
	【 学 校 関 係 】		三 和 保 育 園	千 門	58-3005
(大 学)			上 夜 久 野 保 育 園	東 垣	38-0024
福 知 山 公 立 大 学	西 小 谷 ケ 丘	24-7100	中 夜 久 野 保 育 園 (休 園 中)	高 内	37-0120
(高 等 学 校)			下 夜 久 野 保 育 園	額 田 下 町	37-0189
福 知 山 高 等 学 校	土 師 町	27-2151	げ ん 鬼 保 育 園	関	56-0124
福 知 山 高 等 学 校 三 和 分 校	千 東	58-2049	あ ゆ み 保 育 園	東 堀	22-1723
工 業 高 等 学 校	石 原	27-5161	福 知 山 丹 陽 保 育 園	南 栄 町	22-3284
大 江 高 等 学 校	金 屋	56-0033	小 鳩 保 育 園	北 本 町 二 区	22-3207
京 都 共 栄 学 園 高 等 学 校	東 羽 合	22-6241	上 豊 富 保 育 園	北 本 町 二 区	34-0007
福 知 山 成 美 高 等 学 校	水 内	22-6224	さ く ら 保 育 園	堀 口	22-5209
福 知 山 淑 徳 高 等 学 校	正 明 寺	22-3763	ひ ま わ り 保 育 園	下 猪 崎	22-7250
(中 学 校)			み ど り 保 育 園	旭 が 丘	22-8637
桃 映 中 学 校	北 小 谷 ケ 丘	22-3220・1121	さ つ き 保 育 園	正 明 寺	23-0190
南 陵 中 学 校	南 岡 町	22-3221・3222	花 園 保 育 園	前 田	27-1507
成 和 中 学 校	新 庄	22-3223	長 田 野 保 育 園	大 池 坂 町	27-4840
六 人 部 中 学 校	多 保 市	27-3224	わ か ば 保 育 園	戸 田	20-1780
川 口 中 学 校	野 花	33-2019	一 成 保 育 園	新 庄	23-1200
日 新 中 学 校	前 田	27-3520	土 師 保 育 園	土 師 新 町 東	27-4334
三 和 中 学 校	千 東	58-2024	光 保 育 園	駒 場 新 町	27-6690
夜 久 野 中 学 校	高 内	37-0047	み の り 保 育 園	押 梗 が 丘	23-3445
大 江 中 学 校	波 美	56-0038	コ ス モ ス 保 育 園	桔 梗 が 丘	20-2522
京 都 共 栄 学 園 中 学 校	東 羽 合	22-6241	中 六 人 部 保 育 園	下 地	27-3944
福 知 山 高 等 学 校 附 属 中 学 校	土 師 町	27-2151	コ ス モ ス 保 育 園 夜 間 保 育 所	上 荒 河	24-8777
(小 学 校)			修 斉 保 育 園	新 庄	22-4653
惇 明 小 学 校	内 記 五 丁 目	22-3210・3211			
昭 和 小 学 校	北 本 町 一 区	22-3213			
大 正 小 学 校	水 内	22-3212			
雀 部 小 学 校	前 田	27-3214			
庵 我 小 学 校	池 部	22-3215			
修 斉 小 学 校	半 田	22-3216			
遷 喬 小 学 校	石 原	27-3217			
天 津 小 学 校	勅 使	33-2002			
上 豊 富 小 学 校	上 松	34-0006			
下 六 人 部 小 学 校	野 花	27-3219			
上 川 口 小 学 校	猪 野 々	33-2006			
金 谷 小 学 校	天 座 二 区	33-2105			
公 誠 小 学 校 (休 校 中)	私 市	36-0009			
佐 賀 小 学 校	中 坂 町	32-0004			
成 仁 小 学 校	菟 原 中	27-4944			
菟 原 小 学 校	千 東	58-2104			
細 見 小 学 校	高 内	58-2014			
夜 久 野 小 学 校	中 央	37-0047			
美 河 小 学 校	二 俣 三	56-0079			
美 鈴 小 学 校	南 二	56-0105			
有 仁 小 学 校		57-0027			
福 知 山 幼 稚 園	岡 ノ 一 町	22-3227			
昭 和 幼 稚 園	北 本 町 一 区	22-3228			
成 仁 幼 稚 園	平 野 町	27-6590			
聖 マ リ ア 幼 稚 園	陵 北 町	23-5768			

4. 府下市町村の所在地

(平成30年4月1日現在)

市 町 村 名	所 在 地	電 話
京 都 市	〒604-8571 京都市中京区寺町通御池上る上本能寺前町488	075-222-3111
福 知 山 市	〒620-8501 福知山市字内記13-1	0773-22-6111
舞 鶴 市	〒625-8555 舞鶴市字北吸1044	0773-62-2300
綾 部 市	〒623-8501 綾部市若竹町8-1	0773-42-3280
宇 治 市	〒611-8501 宇治市宇治琵琶33	0774-22-3141
宮 津 市	〒626-8501 宮津市字柳縄手345-1	0772-22-2121
亀 岡 市	〒621-8501 亀岡市安町野々神8	0771-22-3131
城 陽 市	〒610-0195 城陽市寺田東ノ口16・17	0774-52-1111
向 日 市	〒617-8665 向日市寺戸町中野20	075-931-1111
長 岡 京 市	〒617-8501 長岡京市開田1-1-1	075-951-2121
八 幡 市	〒614-8501 八幡市八幡園内75	075-983-1111
京 田 辺 市	〒610-0393 京田辺市田辺80	0774-63-1122
京 丹 後 市	〒627-8567 京丹後市峰山町杉谷889	0772-69-0001
南 丹 市	〒622-8651 南丹市園部町小桜町47	0771-68-0001
木 津 川 市	〒619-0286 木津川市木津南垣外110-9	0774-72-0501
大 山 崎 町	〒618-8501 乙訓郡大山崎町字円明寺小字夏目3	075-956-2101
久 御 山 町	〒613-8585 久世郡久御山町島田ミスノ38	075-631-6111
井 手 町	〒610-0302 綴喜郡井手町大字井手小字南玉水67	0774-82-2001
宇 治 田 原 町	〒610-0289 綴喜郡宇治田原町大字荒木小字西出10	0774-88-2250
笠 置 町	〒619-1303 相楽郡笠置町大字笠置小字西通90-1	0743-95-2301
和 束 町	〒619-1295 相楽郡和束町大字釜塚小字生水14-2	0774-78-3001
精 華 町	〒619-0285 相楽郡精華町大字南稲八妻小字北尻70	0774-94-2004
南 山 城 村	〒619-1411 相楽郡南山城村大字北大河原小字久保14-1	0743-93-0102
京 丹 波 町	〒622-0292 船井郡京丹波町蒲生八ツ谷62-6	0771-82-0200
伊 根 町	〒626-0493 与謝郡伊根町字日出651	0772-32-0501
与 謝 野 町	〒629-2292 与謝郡与謝野町字岩滝1798-1	0772-43-9000
京 都 府	〒602-8570 京都市上京区下立売通新町西入藪ノ内町	075-451-8111

5. 主要年譜

年 月	主 要 事 項	年 月	主 要 事 項
昭和 12 . 4	福知山市制施行（人口32,600人・面積61.7km ² ）初代市長 高木 半兵衛		人、重傷2人、軽傷4人、全壊家屋9戸、半壊家屋74戸、損傷家屋1,179戸、床上浸水19戸
13 . 7	大洪水 水位5m60cm（川北橋流出）	昭和 36 . 11	大野ダム竣工
14 . 3	由良川改修期成同盟会結成	37 . 3	宮守線鉄道建設決定
15 . 5	岸本 熊太郎 市長就任（2代）	7	塩見 精太郎 市長当選（7代）
17 . 6	田中 庄太郎 市長就任（3代）	〃	厚生会館完成
18 . 6	由良川改修工事起工式（50年継続事業）	38 . 4	京都府立石原高校開校
20 . 8	太平洋戦争（第2次世界大戦）終戦	9	下水道和久市ポンプ場完成
10	大水害（阿久根台風）水位6m、死者3人、負傷者2人、流出家屋34戸、全壊家屋14戸、半壊家屋63戸、床上浸水4,748戸、床下浸水355戸）	39 . 9	長田野工業団地造成事業、府事業施行決定
21 . 6	竹内 正夫 市長就任（4代）	40 . 6	国道9号線、福知山バイパス供用開始
11	陸軍病院を国立福知山病院に改称	8	近畿縦貫高速自動車道建設促進同盟会結成
〃	福知山商工会議所設立	9	台風23号風害、瞬間最大風速43m以上、水位3.8m、重軽傷者3人、全壊家屋39戸、半壊家屋47戸、床下浸水家屋6戸、被害額3億1千7百万円
22 . 4	竹内 正夫 市長当選就任（公選初代）地方自治体施行、学制大改革（6・3実施）	41 . 1	都市計画街路舗物師線築造工事完成（499m）全線開通
11	福知山市消防団結成	2	福知山市農協合併発足
23 . 3	福知山市警察署発足（自治体警察）	3	国鉄宮守線着工
10	府立福知山高校、府立福知山女子高校、福知山市立農業高校を統合、府立福知山高校となる	4	由良川一級河川に編入
24 . 4	西中筋村・下川口村・上豊富村 福知山市へ編入合併	7	福知山市民プール完成
8	消防本部設置	〃	塩見 精太郎 市長再選
25 . 8	福知山鉄道管理局開局	12	下水道終末処理場設備工事完成
26 . 4	牧野 源太郎 市長当選就任（5代）	42 . 6	法川、大谷川一級河川に編入
27 . 9	由良川改修、左岸工事及び荒河水門完成	43 . 4	検察庁、裁判所庁舎竣工
11	福知山市教育委員会発足	44 . 4	北陵中学校開校
12	国道18号線が9号線に改称、一級国道に指定	10	山陰本線福知山綾部間複線化完成開通
28 . 4	市立成和中学校新設開校	11	上水道管理庁舎竣工
9	台風13号大水害 総降雨量250mm以上 由良川最高水位（25日23時）8.10m、死者4人、重傷者27人、軽傷者761人、流出家屋55戸、全壊428戸、半壊1,181戸、床上浸水3,614戸（内2階以上3,302戸）床下浸水195戸、被害総額66億4,942万4千円、災害援助法適用	45 . 6	桃映中運動場第四種陸上競技場として公認
29 . 3	駅前（末広町）土地区画整理事業に着手（15.3ha、6か年事業）	〃	近畿自動車道舞鶴線、神戸ー福知山間建設基本計画（第一次）決定
〃	福知山駅舎竣工	7	塩見 精太郎 市長3選
〃	豊富用水池竣工	10	国立福知山病院落成
8	天野 博 市長当選就任（6代）	〃	組合立中丹伝染病隔離病舎完成
30 . 4	上六人部村、中六人部村、下六人部村、上川口村、三岳村、金谷村、金山村、雲原村 福知山市へ編入合併	46 . 2	土師区画整理事業起工（57.1ha）
11	ガス事業供給開始	3	北丹鉄道休止、惜別列車
〃	府福知山事務所開所	〃	厚・岩井区画整理事業起工（29.8ha）
31 . 9	何鹿郡佐賀村が分村し、福知山市と綾部市に編入合併 人口63,220人、面積264.24km ²	7	三岳金光寺キャンプ休暇村開村
33 . 4	市公営企業部発足	11	長田野工業団地用地引渡し
7	天野 市長再選、8月就任	47 . 2	福知山税務署庁舎竣工（官公庁団地第1号）
34 . 3	新土師橋完成	5	市民会館竣工
6	芦田 均 氏 初の名誉市民に決定	7	豪雨災害 総雨量338.5mm 最高水位4.34m 被害総額約9億2千万円
11	下水道工事起工	8	ユネスコ国際キャンプ大会（8日～11日・三段池公園）
35 . 11	長田野を工場適地に指定（通産省）	12	市、長田野工業団地立地企業6社と水質汚濁に係る公害防止協定締結
36 . 9	第二室戸台風風害、瞬間最大風速43m、死者3	48 . 3	篠尾土地区画整理事業起工（25.1ha）
		5	市民体育館竣工
		〃	京都府福知山総合庁舎竣工
		7	下水道管理庁舎完成
		10	福知山郵便局庁舎竣工
		49 . 2	大正校第一期校舎改築完成（本市初の鉄筋4階建）
		3	長田野工業団地建設事業総合完工記念式

年 月	主 要 事 項	年 月	主 要 事 項
昭和 49 . 4	鴨野土地区画整理事業起工	昭和 57 . 5	温水プール竣工
7	塩見 精太郎 市長4選	7	前田児童館開館
8	三岳青少年の家オープン	〃	塩見 精太郎 市長6選
10	秋の市民まつり (第一回)	10	和久寺廃寺跡発掘調査開始
〃	厚・岩井区画整理事業竣工	58 . 1	国道176号線坂浦トンネル開通
12	萩原土地区画整理事業起工	3	島原市との姉妹都市提携調印
50 . 3	福知山市総合計画基本構想の決定	〃	宮福線起工
4	鴨野団地完成、分譲開始	4	川口診療所竣工
5	勤労青少年ホーム竣工	6	福知山市名誉市民に故 谷垣 専一 氏
6	鉄道敷設法一部改正により国鉄宮守線の福知山まで延長決定	8	福知山市国鉄利用増進協議会設立
8	清掃工場竣工 (牧)	9	台風10号被害、最高水位5.59m、被害総額11億9千万円
〃	自然休養村管理センター開所	〃	「池の奥古墳」発掘調査
9	中六人部農業協同組合ライスセンター竣工	11	中丹勤労者福祉会館竣工
51 . 2	下水汚泥処理「蒸発乾燥法」採用 (国内初)	〃	国道176号線与謝道路開通
4	成仁小学校開校	12	市立労働会館竣工
5	総合福祉会館竣工	59 . 3	三段池カルチャーパーク敷地造成工事起工
6	新市庁舎開庁 (14日)	〃	福知山城再建期成会設立
〃	福知山市森林組合発足	5	大学誘致準備室設置
8	武者ヶ谷遺跡発掘調査	6	福知山城跡発掘調査
11	福知山市史第1巻発行	7	国道176号線 (福知山・加悦間) 開通
52 . 1	都市計画街路広小路線、広小路大橋供用開始	60 . 3	前田土地区画整理事業完工
7	近畿自動車道舞鶴線調査事務所開設	〃	産業館 (福知山城小天守・続橋) 完成
10	文化資料館開館	4	丘児童センター開所
12	休日急患診療所開所	5	六人部コミュニティセンター竣工
53 . 4	日新中学校開校	6	中丹養護学校竣工
5	三段池動物園開園	〃	ガス工場移転竣工
〃	法川排水機場竣工	7	児童科学館開館
〃	日新コミュニティセンター開館	8	社団法人福知山市シルバー人材センター発足
6	福知山保健所竣工	11	行政改革推進委員会答申
7	塩見 精太郎 市長5選	12	福知山市行政改革大綱策定
8	堀児童館開館	61 . 1	多目的体育館起工 (三段池公園)
11	和久市・厚地区土地区画整理事業起工	2	第43回国民体育大会福知山実行委員会設立
54 . 1	前田土地区画整理事業起工	3	消防庁長官表彰披露
4	都市計画街路長田線全線開通	7	塩見 精太郎 市長7選
〃	三段池公園水上展望舎竣工	〃	下六人部児童センター竣工
〃	下豊富ライスセンター竣工	8	多目的集会施設中六人部開館竣工
11	国鉄山陰本線、福知山線複線電化起工	9	不燃物理立処分場起工
12	成仁幼稚園舎新築竣工	10	広峯古墳より斜縁盤龍鏡出土
55 . 2	成仁小学校竣工	11	国鉄 (宝塚一城崎間) 電化開業
4	篠尾土地区画整理事業竣工	〃	福知山城天守閣 (福知山市郷土資料館、産業館) 竣工
6	北陵コミュニティセンター開館	62 . 1	荒河、岩井土地区画整理事業起工
9	身障者共同作業所・療養教室開所	3	舞鶴自動車道 (丹南一福知山間) 開通
10	荒河排水機場完成	〃	和久市・厚地区土地区画整理事業竣工
12	雲原診療所竣工	4	市制施行50周年記念式典
〃	国道176号線与謝トンネル開通	〃	西日本旅客鉄道株式会社発足 (福知山駐在に)
56 . 3	川口幼稚園竣工	〃	京都国体実行委員会実施本部発足
4	給食センター竣工	7	庵我児童館竣工
5	武道館竣工	〃	三段池公園総合体育館・テニスコート竣工
〃	福知山電車基地起工	10	西日本旅客鉄道株式会社福知山支店発足
6	公設地方卸売市場開設	11	地方自治法施行40周年自治制公布100年
10	消防東、北両分署竣工	〃	地方自治功労者表彰を福知山市が受賞
11	府道石原停車場戸田線開通	〃	新音無瀬橋連結
57 . 3	長田野体育館竣工		

年 月	主 要 事 項	年 月	主 要 事 項
昭和 63 . 1	宮福鉄道宮福線レール締結	平成 4 . 10	中丹広域農道2期地区（中地区～三段池公園） 開通
2	上松公会堂開所	11	第47回全日本総合ソフトテニス選手権大会
3	舞鶴自動車道、丹南篠山ロー吉川間開通(大阪 までつながる)	11	失業対策事業終業式典
4	土師公会堂竣工	11	府営佐賀ほ場整備竣工
11	田野集落排水専業竣工	11	第2期不燃物埋立処分場建設工事起工
11	新不燃物埋立処分場竣工	5 . 2	福知山郵便局新局舎落成式
5	六十内開館竣工	3	天津小学校統合校舎竣工
11	金山会館竣工	4	佐藤 太清 氏 名誉市民顕彰式
11	新音無瀬橋竣工	11	府道福知山・青垣線国道429号に昇格
6	福知山市歌制定	6	国道429号改修促進同盟会設立総会
7	宮福鉄道開業記念式典	7	山陰本線、宮福線等高速化事業起工
9	下水道常圧浮上濃縮施設完成	8	北近畿地方拠点都市の指定
11	前ヶ島橋竣工	10	市立市民病院開院
10	心障害児通園施設「くりのみ園」竣工	11	北近畿タンゴ鉄道電化第1号柱建植式
11	京都国体開催（福知山会場：バレー・庭球・銃剣 道）	12	石原区画整理事業起工
11	11	11	修齊小学校全面改築事業竣工
64 . 1	昭和天皇崩御（7日）	6 . 2	市立福知山市民病院附属看護学校設立
平成元年 3	南陵中学校校舎改築竣工	11	戸田浄水場起工
11	成和中学校校舎改築竣工	3	第1回市民駅伝大会
11	由良川改修竣工	11	奥野部地区ほ場整備事業竣工
11	長田野体育館、京都府体育協会から市に移管	11	福知山市駅付近連続立体交差事業等告示
4	堀センター竣工	11	防災行政無線開局
11	石本会館竣工	5	由良川水防演習（京都府初）
6	ふるさと創生市民談義開始	11	大手スーパー「ジャスコ」の本店法第3条によ る届出受理
7	長田段公民館竣工	11	シンボルロード完成記念イベント
8	宮福鉄道(株)が北近畿タンゴ鉄道(株)に社名変更	6	不燃物埋立処分場整備事業（第2期）竣工
9	下川口新農業改善事業・土地改良総合整備事業 完工	11	都市緑化植物園開園式
11	小田1号橋竣工	11	金谷小学校校舎新築工事起工
2 . 2	駒場土地区画整理事業起工	7	中村 稔 市長再選
3	近畿自動車道敦賀線石原トンネル貫通式	11	福知山市上水道ガスサービスセンター(株)創立総 会
4	上荒河橋竣工(旧牛ヶ瀬橋)	8	北近畿地方拠点都市地域「基本計画」知事より 承認
4	福知山市美術館竣工	11	図書館ビデオライブラリー開設
5	市民会館エレベーター運転開始	11	府道福知山南線バイパス開通式
11	観音寺公会堂竣工	11	中高温小雨対策連絡会議発足
6	下佐々木林業会館竣工	10	庵我・三岳・中六人部自主運航生活路線バス合 同運行式
7	中村 稔 市長当選(8代)	11	荒河・岩井土地区画整理事業完工
9	佐賀会館竣工	11	上ヶ市（川北）地区ほ場整備竣工
3 . 3	舞鶴自動車道、福知山-舞鶴西間開通	7 . 1	兵庫県南部地震（阪神・淡路大震災）
11	庵我小学校・中六人部小学校 校舎竣工	11	上水道ガスサービスセンター開所
4	名誉市民顕彰、自治功労者等表彰式	3	音無瀬橋開通
11	市民憲章、市の木・花・鳥制定発表	4	J R 山陰本線、福知山-綾部間電化
11	天津小学校統合	8 . 2	市民病院リニアック施設完成
9	桃映地域体育館竣工	3	金谷小学校全面移転改築事業竣工
11	第1回ふるさと創生福知山マラソン	4	図書館情報センター竣工
12	国道9号線土師バイパス開通式	6	福知山市斎場竣工
4 . 2	第14回京都府民総合体育大会市町村対抗、駅伝 競走(於、三段池公園)	12	遷喬小学校全面改築事業竣工
4	市制施行55周年記念式典・市民憲章記念碑除幕	9 . 1	タンカー油流出事故福知山市支援会議設置
7	緑の相談所竣工	11	駒場地区土地区画整理事業完工
8	大正児童館竣工	3	国道426号登尾トンネル貫通
9	庵我会館竣工		
11	ふくふくフェスタ'93福知山パレード		

年 月	主 要 事 項	年 月	主 要 事 項
平成 9 . 4	上六人部地区集落環境整備事業完工	平成 23 . 4	動物園「ウリ坊とみわちゃん」ラストラン
〃	上豊富簡易水道拡張工事竣工	〃	合併後初の全市域での福知山市議会議員一般選挙
5	天然ガスサテライト基地建設工事起工	7	東日本大震災の影響による電力不足のための節電実施（～9月）
7	福知山市食肉センター竣工	9	台風12号災害による救助救援活動、被災者支援活動開始
10	住民票等自動交付機稼働式	10	国民文化祭・日本「鬼文化」交流祭典開催
10 . 3	消防緊急通信指令施設竣工	11	国民文化祭・盆踊りフェスティバル開催
4	三段池公園城山開園	【年間】	福知山市みどりの親善大使「ゴーヤ先生」、全国で大活躍
5	ガス基地竣工	24 . 4	福知山市市政施行75周年
7	中村 稔 市長3選	〃	ゆらのガーデンオープン
〃	福知山鉄道館ポッポランド開館	〃	消防防災センター完成
11	国道426号登尾道路開通	〃	松山 正治 市長再選
〃	ジャスコ福知山店開店	8	「子どもたちのために」東京都在住の女性から1億円の寄付
11 . 6	集中豪雨被害（福知山城公園・市道三ッ石線・上荒河地内に亀裂発生）	9	市土地開発公社解散
8	福知山商業高等学校甲子園初出場	10	ガス事業譲渡契約調印
10	人口6万9,000人突破	〃	広小路通りアーケード撤去
12 . 4	京都創成大学開学	【年間】	まちなか循環路線バス運行開始
10	天皇后両陛下御訪問	25 . 3	精華・育英・明正小学校閉校
13 . 2	家庭ごみ有料指定ごみ袋制度導入	4	ガス事業民間移譲
11	厚生会館改修完工	〃	夜久野学園開園
〃	中丹広域農道全線開通	〃	新学校給食センター運営開始
14 . 1	第1回佐藤 太清賞公募美術展	9	台風18号水害 総雨量216mm 由良川最高水位16日8時8.3m 全壊2戸 大規模半壊19戸 半壊311戸 一部損壊・床上浸水423戸 災害救助法及び被災者生活再建支援法適用
5	芦田 均記念館開館	10	台風18号災害を激甚災害（農林）に指定
〃	広峯古墳記念公園竣工	26 . 6	市民交流プラザふくちやまランドオープン
7	三岳山の家竣工	8	平成26年8月豪雨 総雨量357.5mm 由良川最高水位17日5時6.48m 全壊13戸 大規模半壊6戸 半壊266戸 床上浸水2,029戸 災害救助法及び被災者生活再建支援法適用
〃	中村 稔 市長4選	9	平成26年8月豪雨を激甚災害（農林）に指定
11	ゆずりトンネル開通	10	平成26年8月豪雨を激甚災害（公共土木）に指定
12	市制施行65周年記念事業 タイムカプセル埋設	27 . 6	東京都板橋区ハッピーロード大山商店街「とれたて村」で福知山産野菜等の通年販売開始
15 . 2	福知山駅南土地区画整理事業竣工	8	ハピネスふくちやまオープン
4	森垣袴線開通	9	中丹地域有害鳥獣処理施設運用開始
6	大呂グランドゴルフ場竣工	〃	茨城県常総市へ災害派遣支援
〃	環境パーク竣工	〃	市庁舎耐震化工事完成
10	十二橋開通	11	新福知山市発足10周年記念式典
16 . 6	高日 音彦 市長当選(9代)	28 . 4	福知山公立大学開学
7	高齢者福祉センター竣工	〃	熊本県へ災害派遣支援
10	台風23号風水害 総降雨量279mm 由良川最高水位20日22時20分7.55m 半壊5戸 床上浸水324戸 床上浸水403戸 災害救助法適用	6	大橋 一夫 市長当選(11代)
17 . 3	治水記念館開館	10	海の京都博・丹波福知山スイーツフェスティバル2016開催
11	JR福知山駅高架開業	10	新くりのみ園開園
18 . 1	三和町・夜久野町・大江町編入合併	29 . 6	観光地域づくりセンター開所式
6	新福知山市民病院開院	29 . 8	～福知山市市制施行80周年記念～ 福知山市市民憲章推進協議会設立25周年記念事業 未来の力祭典
19 . 8	「丹後天橋立大江山国定公園」指定決定		
10	市制施行70周年記念式典開催		
20 . 6	松山 正治 市長当選(10代)		
21 . 2	北近畿タンゴ鉄道福知山駅高架開業		
10	名誉市民顕彰式典(下村脩博士)		
22 . 3	北陵中学校閉校		
4	福知山駅「駅北口公園」開園		
〃	ドクターヘリ運航開始(兵庫、京都、鳥取共同運航)		
8	動物園「ウリ坊とみわちゃん」大人気		
23 . 3	東日本大震災による救助救援活動、被災者支援活動開始		
〃	大江美河橋開通		

年 月	主 要 事 項
平成 29 . 11	福知山市市政施行80周年記念式典
12	福知山市シティプロモーション「いがいと！福知山」スタート
30 . 1	福知山産業支援センター「ドッコイセ！biz」開設
4	上六人部・中六人部小学校を下六人部小学校に統合
7	平成30年7月豪雨 総雨量439.0mm 由良川最高水位7日11時6.52m 重傷者1名 全壊14戸 半壊40戸 床上浸水404戸 災害救助法及び被災者生活再建支援法適用
11	福知山城で将棋の竜王戦

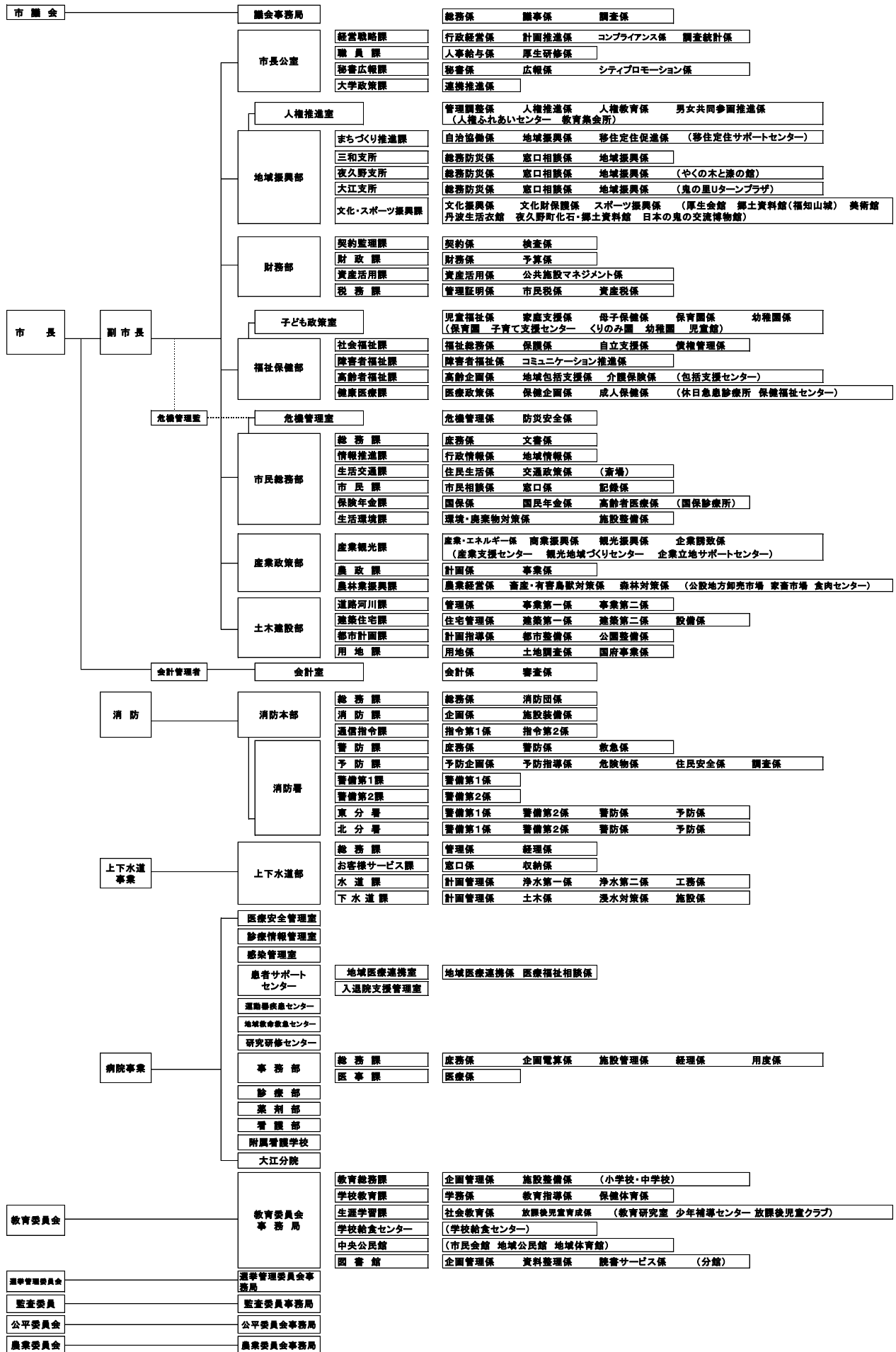

令和元年6月

福知山市統計書

—平成30年版—

編集発行 福知山市市長公室経営戦略課

福知山市字内記13番地の1

電話(0773)24-7030(直通)
