

福知山市統計書

令和元年版



福知山市

はじめに

ここに「令和元年版福知山市統計書」を刊行いたします。

この統計書は、本市の人口・経済・社会・教育・文化など各分野の基本的な統計資料を総合的に収録したものです。

急速に進む人口減少や少子・高齢化、環境問題など、社会・経済の変化を的確に把握するために統計の役割はますます重要なものとなっています。

本書を各方面における諸施策や事業の立案、学術研究などの基礎資料として、ご活用いただければ幸いです。

年々内容の充実を図っておりますが、今後とも皆さまのご意見をいただきながら、更に改善してまいりたいと考えております。

最後になりましたが、資料の提供をいただきました関係機関をはじめ、日頃から各種統計調査にご協力いただいております皆さまに対し、心からお礼申し上げますとともに、今後ともご協力をお願いいたします。

令和2年6月

福知山市市民憲章

幸せを生きる

わたしたちは、ふるさと福知山を“幸せの舞台”にします。

水清い由良川、緑濃い山々、行き交う人々。

生き生きとして、伸び伸びとしたふるさとをつくります。

わたしたちは、ひとりひとりの中に、

人生を自由で美しいものにする力を持っています。

そのわき出る力を集め、四季を愛し、命を尊び、

共に幸せを生きます。

平成3年4月1日制定

市民憲章とは

毎日の生活の中で、福知山市民一人ひとりの心のよりどころとなり、行動の礎になるよう定められた市民生活の規範となるものです。

この憲章は、よりよい地域づくり、魅力あるふるさとづくりのため、市民一人ひとりが、互いに助けあい思いやりあるあたたかいまちづくり、文化の香り高い魅力的なまちづくりをすすめる願いがこめられています。

憲章文の解説

“幸せ”とは何か。“わたし”は、どんな時、幸せを感じますか。どうすれば“みんな”が幸せを感じることができるでしょうか。

幸せづくりについて考え、語りあい、励ましあって行動する、これがこの憲章文のテーマです。

まず、自分の人生を自由で美しいものにできるわたしから、幸せづくりをはじめましょう。そして、その幸せづくりを身近な人たちと一緒に広げましょう。

一人ひとりから家族へ、地域へ、そして市全体へ、幸せづくりの輪を広げていきましょう。そうすることが、みんなが“幸せを感じるまち”につながります。また、“みんなが誇れるまち”につながっていきます。

まずは、わたしたちから、身近なことから、幸せづくりをはじめましょう。

凡 例

- (1) 本書は原則として福知山市内を区域として集計したのですが、例外的なものについては各々注釈を加えています。
- (2) 本書中、「年（次）」とあるのは、1月～12月の1年間について、「年度」とあるのは、4月～翌年3月までの12カ月間について数値を収録しています。
- (3) 数値の単位未満については、原則として四捨五入をしていますので、総数と内訳が一致しない場合があります。
- (4) 統計表中の符号の用法は下記のとおりです。
 - 「0」……該当数を四捨五入した結果、単位未満に満たないもの
 - 「－」……皆無または該当数値なし
 - 「…」……不詳、不明、算出不能の数値
 - 「x」……該当数値の公表を差し控えたもの
 - 「△」……減少、負数
- (5) 本市は、平成18年1月1日に合併したため、原則として平成17年12月31日以前は、旧福知山市域の数値で、平成18年1月1日以後は現在の市域の数値です。例外的なものについては各々注釈を加えています。

目 次

1 土 地 ・ 気 象

1 位置及び面積	1
2 市域の極端	1
3 市の面積の推移	1
4 主要山岳	2
5 地目別土地面積	2
6 気象概況	2
7 主要河川	3

2 人 口

8 人口及び世帯数の推移	4
9 自治会、男女別人口及び世帯数	5
10 人口動態	11
11 出生の状況	11
12 本籍及び住民登録人口	12
13 外国人住民人口	12
14 年齢(各歳)、男女別人口	13

3 国 勢 調 査

15 年齢構成	15
16 産業(大分類)別就業者数(15歳以上)	16
17 労働力状態、男女別人口(15歳以上)	17
18 産業(大分類)別常住地による就業者数(15歳以上)	18
19 住宅の状況	19
20 昼間人口	19
21 人口集中地区(D I D)	19
22 流入・流出人口(15歳以上)	20
23 府下市区町村の人口及び世帯数	21

4 農 林 業

24 専兼業種類別農家数	22
25 地区、経営耕地規模別農家数	23
26 地区、経営耕地種類別面積	24
27 農業用機械保有状況	25
28 地区別米の収穫状況	25
29 家畜等生産販売状況	26
30 製茶工場数及び栽培状況	26
31 農業農村整備事業	27
32 農地転用許可実績	27
33 森林面積	28
34 民有林樹種別構成	28
35 主要林産物生産実績	28
36 林道	28

5 事 業 所

37 産業分類(大分類)別事業所数	29
38 産業分類(大分類)別従業者数	30
39 従業者規模、産業別(大分類)事業所数及び従業者数(民営)	31
40 地区、産業分類(大分類)別事業所数及び従業者数(民営)	32
41 地区、経営組織別事業所数及び従業者数(民営)	34

6 工 業

42 工業の推移	35
43 従業者規模別状況	35
44 産業分類(中分類)別状況	36
45 地区別工場の状況	37
46 地区、産業分類(中分類)別工場数	38

7 商 業

47 卸売業・小売業の推移	40
48 従業者規模別事業所の状況	40
49 産業分類(中分類)別事業所数、従業者数及び年間商品販売額	41
50 商業集積地区(商店街)の状況	41
51 地区別事業所の状況	42

8 金 融

52 金融機関数	43
53 金融機関の預金と貸出状況	43
54 手形交換高及び不渡手形発生高	44
55 産業別信用保証状況	44

9 運 輸 ・ 通 信

56 駅別乗客数	45
57 自動車台数	46
58 郵便機関数	46
59 電話契約回線数・公衆電話数	46

10 ガス・水道

60 都市ガス管延長及び都市ガス製造量	47
61 都市ガスの供給状況	47
62 上水道施設状況	47
63 上水道普及状況	48
64 上水道用途別利用件数及び給水量	48
65 上水道利用状況	48

11 土木・建築・住宅

66 都市計画区域	49
67 道路の状況	49
68 橋梁の状況	49
69 公共下水道の状況	50
70 農業集落排水の状況	50
71 都市公園の設置状況	50
72 主要道路交通量	51
73 舞鶴若狭自動車道インターチェンジ [®] 通過台数	51
74 家屋の状況	52
75 公営住宅の管理状況	52
76 構造別着工建築物床面積	52
77 建築確認申請件数	53
78 土地区画整理の実施状況	53
79 地価公示法による公示価格	54
80 国土利用計画法施行令の規定に基づく地価	55

12 労働

81 一般職業紹介状況(パートを含み学卒を除く)	56
82 一般職業紹介状況(パートのみ)	56
83 中高年齢者職業紹介状況(パートを含む)	56
84 雇用保険支給状況	57
85 法規別労働組合数及び組合員数	57

13 社会保障

86 民生児童委員の活動状況	58
87 民生児童委員数	59
88 社会福祉関係法による保護状況	59
89 老人福祉法による保護状況	60
90 生活保護法による保護状況	60
91 児童福祉施設の状況	60
92 介護保険施設の状況	61
93 介護保険の介護認定者数	61
94 介護保険のサービス利用状況(居宅サービス)	61
95 児童相談受付件数	62
96 少年ぐ犯行為補導状況	62
97 国民年金被保険者数及び保険料免除者数	63
98 国民年金受給権者数及び支給状況	63
99 国民健康保険の加入状況	63
100 国民健康保険の収支状況	64
101 国民健康保険の給付状況	64
102 福祉医療費(老)給付状況	65
103 後期高齢者医療費給付状況	65
104 国民健康保険療養給付費の推移(診療費)	65
105 共同募金の実績	66
106 共同募金の配分状況	66
107 日赤社費収納実績	66

14 保健・衛生

108 医療施設状況	67
109 医療従事者数	67
110 予防接種実施状況	67
111 結核検診実施状況	68
112 母子保健事業実施状況	69
113 成人保健事業及びその他の事業実施状況	70
114 市民病院利用状況	71
115 市民病院の従事者数	71
116 市民病院の診療患者数	72
117 主要死因別死亡者数	73
118 年齢別死亡者数	73
119 献血状況	74
120 休日急患診療所の利用状況	74
121 公害苦情受理・処理状況	74
122 し尿の収集状況	75
123 ごみの収集及び処理状況	75
124 火葬場使用状況	75
125 食肉センター使用状況	76
126 狂犬病の予防状況	76
127 犬の引取数等	76

15 市民生活

128 市内総生産	77
129 たばこの消費状況	78
130 酒類の販売状況	78
131 市民相談の状況	78
132 法律相談の状況	79
133 司法書士法律・登記相談の状況	79
134 テレビ放送受信契約数	79

16 教育・文化

135 市内の学校の現況	80
136 幼稚園の状況	80
137 小学校の状況	81
138 中学校の状況	81
139 高等学校の状況	81
140 高等学校課程別生徒数	82
141 高等学校(私立)の出身地別在学者数	82
142 大学の状況	83
143 大学の出身地別在学者数	84
144 特別支援学校の状況	84
145 児童・生徒の体位	85
146 児童・生徒の疾病状況	86
147 市立図書館の状況	87
148 図書等貸出数	87
149 厚生会館利用状況	87
150 市民会館・中央公民館利用状況	87
151 福知山鉄道館ポッポランド利用状況	88

152	新町文化センター利用状況	88
153	郷土資料館(産業館)利用状況	88
154	佐藤太清記念美術館利用状況	88
155	丹波生活衣館利用状況	89
156	芦田均記念館利用状況	89
157	治水記念館利用状況	89
158	児童科学館利用状況	89
159	川口地域公民館・体育館利用状況	90
160	日新地域公民館・体育館利用状況	90
161	北陵地域公民館・体育館利用状況	90
162	六人部地域公民館・体育館利用状況	90
163	成和地域公民館・体育館利用状況	91
164	桃映地域体育館利用状況	91
165	三和地域公民館利用状況	91
166	夜久野ふれあいプラザ利用状況	91
167	大江地域公民館利用状況	92
168	温水プール利用状況	92
169	市民運動場利用状況	92
170	武道館利用状況	92
171	三段池公園総合体育館・三段池公園テニスコート利用状況	93
172	福知山市動物園の入園状況	93
173	福知山市都市緑化植物園の入園状況	93
174	やくの木と漆の館利用状況	94
175	夜久野町化石・郷土資料館利用状況	94
176	日本の鬼の交流博物館利用状況	94
177	大江山鬼瓦工房利用状況	94
178	和紙伝承館利用状況	94
179	大雲記念館利用状況	94
180	大雲塾舎利用状況	94
181	文化財の状況	95

17 司法・警察・消防

182	刑事事件処理状況(福知山簡易裁判所扱)	96
183	民事事件処理状況(福知山簡易裁判所扱)	96
184	刑事事件処理状況(京都地方裁判所福知山支部扱)	97
185	民事事件処理状況(京都地方裁判所福知山支部扱)	97
186	家事審判事件処理状況(京都家庭裁判所福知山支部扱)	97
187	家事調停事件処理状況(京都家庭裁判所福知山支部扱)	97
188	警察職員数	98
189	刑法犯罪発生検挙状況	98
190	特別法令違反事件検挙状況	98
191	交通事故類型別発生状況及び安全施設	99
192	交通事故による年齢別死傷者数	99
193	消防職員数	99

194	消防団員数	99
195	消防用車両数	100
196	消防水利の状況	100
197	火災概況	100
198	火災の原因別発生件数	101
199	火災損害額	101
200	覚知別火災発生件数	101
201	救急活動の状況	102

18 行 政

202	市議会の概要	103
203	党派・会派別市議会議員数	103
204	議案・請願及び陳情処理状況	103
205	職種別市職員数	104
206	永久選挙人名簿登録者数	104
207	在外選挙人名簿登録者数	104
208	投票区別選挙人名簿登録者数	105
209	各種選挙投票状況	106

19 財 政

210	一般会計歳入歳出予算	107
211	財源別歳入	108
212	経費別歳出	108
213	特別会計予算	109
214	公営企業会計予算	110
215	決算額の推移	110
216	一般会計決算額	111
217	特別会計決算額	112
218	公営企業会計決算額	112
219	市有財産の状況	112
220	一般会計市債借入現在高	113
221	特別会計市債借入現在高	113
222	公営企業会計市債借入現在高	114
223	市税収入状況	114
224	国税及び府税	114

《 付 録 》

1	市民生活	116
2	府下市町村の現勢	117
3	市内の主な官公署	124
4	府下市町村の所在地	126
5	主要年譜	127
6	福知山市行政機構図	132

1 土地・気象

1. 位置及び面積

(平成31年4月1日現在)

面積	周囲	広 ぼ う		海 抜		市役所の位置	
		東 西	南 北	最 高	最 低	東 経	北 緯
km ²	km	km	km	m	m		
552.54	174.2	37.1	34.3	839.17	7.11	135度07分	35度17分

資料 市経営戦略課(国土地理院)

2. 市域の極端

(平成31年4月1日現在)

区 分	東 端	西 端	南 端	北 端
地 域	三 和 町	夜 久 野 町	三 和 町	大 江 町
東 経	135° 19'	134° 55'	135° 12'	135° 07'
北 緯	35° 15'	35° 20'	35° 09'	35° 28'

資料 市経営戦略課(国土地理院)

3. 市の面積の推移

合併年月日	地 区 名	面 積	累 計	合併年月日	地 区 名	面 積	累 計
合 併 前	福 知 山	km ²	km ²	昭 30.4.1	上 川 口	21.28	254.75
		0.75	0.75		金 谷	13.44	
大 7.4.1	曾 我 井	11.79	12.54	昭 30.4.1	三 岳	25.32	254.75
					昭 11.10.1	雀 部	
昭 11.10.1	庵 我	16.59	61.67	昭 31.9.30			雲 原
					昭 24.4.1	下 川 口	7.40
昭 24.4.1	上 豊 富	33.82	110.58	平 18.1.1			
					昭 24.4.1	上 豊 富	33.82
昭 24.4.1	上 豊 富	33.82	110.58	平 18.1.1			
					昭 24.4.1	上 豊 富	33.82
昭 24.4.1	上 豊 富	33.82	110.58	平 18.1.1			

資料 市経営戦略課(国土地理院)

4. 主要山岳

(平成31年4月1日現在)

名 称	海 拔	名 称	海 拔	名 称	海 拔
	m		m		m
赤 石 岳	736.1	江 笠 山	727.5	宝 山	349.7
三 岳 山	839.1	伏 見 山	710.0	居 母 山	730.5
天 ケ 峰	632.4	三 国 山	557.0	鉄 鉬 山	775
烏 ケ 岳	536.5	穴 裏 山	555.8	富 岡 山	707.2
鬼 ケ 城	544.3	北 山	471.5	大 江 山	832.4
姫 髪 山	406.1	高 嶽	416.1	城 山	427.3
親 不 知	604.5	鹿 倉 山	547.7	湯 舟 山	368.3
烏 帽 子 山	512.4	万 灯 山	320.5		

資料 市農林業振興課

5. 地目別土地面積

(各年1月1日現在)

年 次	総 数	田	畑	宅 地	池 沼	山 林	原 野	雑 種 地
	千㎡	千㎡	千㎡	千㎡	千㎡	千㎡	千㎡	千㎡
平成 27 年	165,612	33,161	12,540	15,241	80	94,283	6,175	4,132
28	165,612	33,109	12,462	15,298	78	94,283	6,169	4,213
29	164,911	33,013	12,318	15,353	78	93,748	6,160	4,241
30	164,143	32,949	12,236	15,391	78	93,029	6,119	4,341
31	163,958	32,874	12,052	15,479	78	93,122	6,010	4,343

(概要調書)

資料 市税務課

(注) 非課税土地を除く。

6. 気象概況

日現在) 年 月	気 温			降 水		風			日照時間 時間
	平 均	最 高 (極)	最 低 (極)	24時間 最 大	総 量	最大(10分間平均)		平均 風速	
						風 速	風 向		
	℃	℃	℃	mm	mm	m/s		m/s	
平成 26 年	14.6	36.9	△ 3.6	62.0	1,957.0	8.8	南南東	1.5	1,497.8
27	15.1	37.8	△ 5.1	68.5	1,843.0	9.9	北西	1.4	1,532.7
28	15.5	37.4	△ 6.1	93.0	1,862.0	10.3	南南東	1.5	1,518.9
29	14.4	36.4	△ 4.9	169.0	1,860.5	11.1	北北西	1.4	1,656.1
30	15.0	39.6	△ 7.1	199.0	2,170.5	14.9	南南東	1.5	1,714.7
1 月	2.3	14.7	△ 6.8	17.5	94.5	6.6	西北西	1.2	106.1
2	2.3	16.0	△ 7.1	18.0	29.0	6.5	南南東	1.3	139.9
3	8.7	24.7	△ 2.2	45.5	209.0	8.0	北西	1.9	176.3
4	14.6	29.6	0.8	48.0	124.0	8.2	南南東	1.8	186.7
5	18.3	32.1	6.5	46.0	167.5	6.8	南南東	1.7	173.6
6	22.0	34.9	11.6	43.5	169.5	5.9	南南東	1.6	135.1
7	28.2	38.8	20.6	199.0	472.0	8.8	南南東	1.7	237.5
8	27.9	39.6	17.3	86.5	223.0	14.9	南南東	1.9	205.1
9	21.9	33.5	13.5	163.5	472.0	8.3	北北西	1.2	59.5
10	16.4	30.0	6.1	17.0	72.5	11.0	南南東	1.2	133.0
11	11.3	23.5	1.4	2.5	9.0	6.0	南南東	1.1	101.5
12	6.3	23.4	△ 1.6	18.5	128.5	6.3	北西	1.1	60.4

資料 市経営戦略課 (気象庁)

7. 主要河川

(平成31年4月1日現在)

河川名	流路延長	流域面積	河川名	流路延長	流域面積
	m	km ²		m	km ²
由良川	56,400	1,880.0	直見川	6,348	17.0
田中川	2,245	3.7	和久川	11,698	44.2
三河川	1,243	3.1	嶋谷川	3,095	2.3
枯木川	1,371	1.9	加津良川	1,657	2.0
宮川	9,395	67.5	榎原川	4,535	10.2
雲原川	11,998	32.2	堺川	2,225	3.2
玉川	383	1.7	弘法川	6,227	11.1
北原川	2,523	7.1	土師川	27,855	382.0
蓼原川	1,285	3.2	竹田川	2,000	154.8
尾藤川	3,440	8.6	大内川	3,027	7.4
谷河川	2,335	2.7	田野川	3,065	4.2
在田川	2,849	6.1	平石川	2,483	4.7
花倉川	7,240	11.4	寺尾川	4,690	11.0
大呂川	6,340	12.8	川合川	10,068	34.1
牧川	29,060	155.7	台頭川	2,073	4.1
佐々木川	8,693	24.3	細見川	5,688	15.4
宮垣川	1,738	3.4	西松川	2,920	4.5
千原川	4,437	10.5	峠ヶ鼻川	2,905	3.9
深山川	1,095	2.5	友瀨川	4,899	32.0
畑川	6,435	24.8	猪鼻川	1,220	9.8
小畑川	3,338	4.6	加用川	1,315	1.8
額田川	1,388	3.9	大砂利川	1,906	2.6
末川	2,118	5.3	相長川	4,793	9.9
東川	2,034	4.7	法川	1,500	3.3
大油子川	1,853	3.3	大谷川	3,590	10.8

資料 国土交通省近畿地方整備局福知山河川国道事務所・京都府中丹西土木事務所

(注) 由良川の流路延長は、福知山河川国道事務所管理区間のみ表示している。

(注) 竹田川・友瀨川・土師川・猪鼻川の流路延長は、中丹西土木事務所管理区間のみ表示している。

8. 人口及び世帯数の推移
(各年10月1日現在)

年	世帯数	人 口			1世帯当り 人 口	人口密度 (1km ² 当り)	摘 要
		総 数	男	女			
	世帯	人	人	人	人	人	
昭和 53 年	18,253	61,883	29,900	31,983	3.39	234	推計人口
54	18,398	62,714	30,367	32,347	3.41	237	〃
55	19,177	63,788	31,037	32,751	3.33	241	国勢調査
56	19,466	64,214	31,268	32,946	3.30	243	推計人口
57	19,748	64,550	31,453	33,097	3.27	244	〃
58	19,975	64,837	31,563	33,274	3.25	245	〃
59	20,250	65,167	31,686	33,481	3.22	246	〃
60	20,595	65,995	32,024	33,971	3.20	250	国勢調査
61	21,308	66,352	32,238	34,114	3.11	251	推計人口
62	21,507	66,455	32,285	34,170	3.09	251	〃
63	21,783	66,745	32,445	34,300	3.06	252	〃
平成 元	22,124	67,085	32,561	34,524	3.03	254	〃
2	21,343	66,506	32,122	34,384	3.12	252	国勢調査
3	21,528	66,494	32,093	34,401	3.09	252	推計人口
4	21,749	66,444	32,106	34,338	3.06	251	〃
5	22,097	66,678	32,297	34,381	3.02	252	〃
6	22,397	66,779	32,358	34,421	2.98	253	〃
7	22,833	66,761	32,486	34,275	2.92	253	国勢調査
8	23,335	67,164	32,755	34,409	2.88	254	推計人口
9	23,822	67,394	32,917	34,477	2.83	255	〃
10	24,235	67,776	33,079	34,697	2.80	256	〃
11	24,705	68,087	33,185	34,902	2.76	258	〃
12	24,712	68,098	33,408	34,690	2.76	258	国勢調査
13	25,169	68,348	33,494	34,854	2.72	259	推計人口
14	25,409	68,171	33,405	34,766	2.68	258	〃
15	25,602	68,297	33,457	34,840	2.67	258	〃
16	25,895	68,365	33,495	34,870	2.64	259	〃
17	25,784	67,858	33,557	34,301	2.63	257	国勢調査
18	30,899	81,515	40,087	41,428	2.64	148	推計人口
19	31,013	80,881	39,785	41,096	2.61	146	〃
20	31,285	80,372	39,565	40,807	2.56	145	〃
21	31,445	79,811	39,242	40,569	2.54	144	〃
22	30,890	79,652	39,045	40,607	2.58	144	国勢調査
23	31,194	79,624	39,103	40,521	2.55	144	推計人口
24	31,449	79,471	39,018	40,453	2.53	143	〃
25	31,624	79,060	38,856	40,204	2.50	143	〃
26	31,869	78,636	38,754	39,882	2.47	142	〃
27	32,170	78,935	39,156	39,779	2.45	143	国勢調査
28	32,313	78,461	38,931	39,530	2.43	142	推計人口
29	32,563	78,003	38,714	39,289	2.40	141	〃
30	32,580	77,391	38,474	38,917	2.38	140	〃
令和 元	32,751	76,677	38,146	38,531	2.34	139	〃

(注) 推計人口とは、直前の国勢調査を基礎とし、毎月の出産、死亡、転入、転出を加減したものである。

資料 市経営戦略課

9. 自治会、男女別人口及び世帯数

(令和元年9月末現在)

自治会	世帯数	人 口			自治会	世帯数	人 口		
		総 数	男	女			総 数	男	女
総 数	世帯 36,193	人 77,741	人 38,282	人 39,459	旭 が 丘	世帯 330	人 698	人 369	人 329
					つつじが丘	97	147	61	86
惇明地区	4,251	9,052	4,408	4,644	夕陽が丘	481	1,155	584	571
京 町	32	59	23	36	南天田町	84	155	67	88
呉服町	22	36	14	22	南天田自衛隊 宿 舎	174	496	269	227
長 町	66	120	53	67	丸田ヶ丘	105	174	98	76
上新町	31	65	35	30	広 峯 町	214	440	194	246
下新町	26	69	32	37					
鍛冶町	49	102	49	53	昭和地区	4,811	10,275	5,036	5,239
上紺屋町	68	118	54	64	下 柳 町	22	46	19	27
東中ノ町	127	249	120	129	菱 屋 町	46	97	40	57
中ノ町	57	99	40	59	下紺屋町	49	102	47	55
西中ノ町	138	256	126	130	西 町	69	136	66	70
南栄町	77	190	90	100	寺 町	75	184	91	93
北栄町	114	231	117	114	鑄物師町	131	231	103	128
駅前町	120	273	130	143	和久市町	496	1,090	555	535
内記一丁目	138	278	127	151	昭和新町	313	717	352	365
内記二丁目	53	95	40	55	東本町	62	120	59	61
内記三丁目	63	135	62	73	西本町	205	382	186	196
内記四丁目	111	208	99	109	南本町	96	186	84	102
内記五丁目	76	151	76	75	北本町一区	135	278	139	139
内記六丁目	98	186	80	106	北本町二区	218	460	223	237
内記六丁目北	48	75	34	41	上篠尾一区	250	528	246	282
岡ノ一町	39	86	37	49	上篠尾二区	285	630	329	301
岡ノ二町	75	142	55	87	下 篠 尾	278	602	295	307
岡ノ三町	50	99	45	54	篠尾新町	485	1,087	536	551
岡ノ上町	123	240	115	125	東 羽 合	232	465	232	233
東岡町	224	493	247	246	西 羽 合	159	319	164	155
西岡町	334	755	383	372	南 羽 合	223	583	274	309
陵北町	94	203	106	97	北 羽 合	131	267	134	133
南岡町	137	308	145	163	向 野	159	309	153	156
緑ヶ丘町	109	314	163	151	厚中間屋町	532	1,005	490	515
北岡町	67	152	69	83	厚 東 町	160	451	219	232

自治会	世帯数	人 口			自治会	世帯数	人 口		
		総 数	男	女			総 数	男	女
	世帯	人	人	人		世帯	人	人	人
大 正 地 区	3,273	6,476	3,287	3,189	東 野 町	259	578	279	299
荒 木	67	165	80	85	聖 佳 町	138	298	134	164
森 垣	65	130	64	66	石 原	879	2,168	1,050	1,118
日吉ヶ丘	162	243	109	134	観 音 寺	291	641	317	324
高 畑	62	140	71	69	興	79	184	86	98
水 内	542	1,097	560	537	戸 田	128	288	126	162
本 堀	183	384	187	197	南 土 野 町	127	309	143	166
南 本 堀	174	397	190	207					
野 家	228	500	252	248	成 仁 地 区	1,412	3,850	1,933	1,917
東小谷ヶ丘	77	182	86	96	大 池 坂 町	279	664	329	335
西小谷ヶ丘	277	566	276	290	中 坂 町	134	403	216	187
南小谷ヶ丘	113	232	119	113	長 山 町	53	163	84	79
北小谷ヶ丘	154	368	185	183	平 野 町	559	1,404	682	722
内 田 町	131	324	165	159	桔 梗 が 丘	387	1,216	622	594
蛇 ヶ 端	285	449	263	186					
堀 口	368	649	322	327	庵 我 地 区	999	2,048	1,001	1,047
東 堀	385	650	358	292	猪 崎	301	630	301	329
					城 山	153	346	163	183
雀 部 地 区	3,877	8,332	4,022	4,310	下 猪 崎	97	202	97	105
土師新町南	728	1,689	828	861	中	163	320	162	158
土師新町東	343	672	338	334	中 村 団 地	68	120	51	69
土 師 町	185	466	230	236	池 部	91	180	102	78
土 師 宮 町	361	728	373	355	安 井	39	69	37	32
前 田	637	1,466	731	735	筈 卷	87	181	88	93
小 松 ヶ 丘	175	353	127	226					
東佳屋野町	397	783	375	408	佐 賀 地 区	330	705	324	381
西佳屋野町	551	1,149	559	590	私 市	89	186	91	95
南佳屋野町	184	333	144	189	報 恩 寺	195	426	194	232
秋 津 が 丘	146	323	142	181	印 内	26	52	21	31
川 北	170	370	175	195	山 野 口	20	41	18	23
遷 喬 地 区	2,067	4,843	2,327	2,516	下 豊 富 地 区	3,186	7,238	3,577	3,661
土	166	377	192	185	上 荒 河	346	725	350	375

自治会	世帯数	人 口			自治会	世帯数	人 口		
		総 数	男	女			総 数	男	女
	世帯	人	人	人		世帯	人	人	人
下 荒 河	52	123	61	62	辻	16	39	13	26
かしの木台	706	1,703	822	881	北 山	34	71	35	36
岩 井	184	418	210	208	小 牧	36	72	35	37
奥 野 部	60	148	70	78	下 戸	12	29	14	15
和 久 寺	54	151	73	78	法 用	20	26	15	11
大 門	88	178	89	89	談	31	67	30	37
さつきヶ丘	48	97	54	43	樽 水	45	107	51	56
拝 師	145	356	173	183	甘 栗	46	108	52	56
山 崎	40	76	35	41	口 榎 原	105	224	105	119
額 塚	45	95	41	54	奥 榎 原	96	181	85	96
今 安	161	385	185	200	茅 ノ 台	159	504	261	243
半 田	129	286	141	145					
新 庄	282	562	286	276	上六人部地区	477	1,031	486	545
厚	109	204	106	98	萩 原	128	273	131	142
正 明 寺	428	973	492	481	上 野	39	84	38	46
市 寺	41	91	43	48	生 野	35	68	31	37
室	39	89	46	43	堀 越	22	42	17	25
岩井新町	143	336	174	162	三 俣	142	318	151	167
荒河ヒルズ	86	242	126	116	池 田	53	120	56	64
					岩 崎	36	79	42	37
下川口地区	347	730	341	389	正 後 寺	15	33	14	19
下 天 津	33	64	33	31	坂 室	7	14	6	8
一 尾	10	23	11	12					
瘤 木	17	35	15	20	中六人部地区	354	744	351	393
勅 使	57	136	53	83	島 田	32	72	35	37
牧	156	326	161	165	野 間 仁 田	27	50	23	27
石 本	29	58	28	30	下 地	67	131	60	71
波 江	37	73	34	39	中 地	29	54	28	26
漆 端	8	15	6	9	後 正 寺	49	110	50	60
					大 内 山 田	34	72	34	38
上豊富地区	753	1,751	864	887	笹 場	40	89	45	44
石 場	54	125	65	60	口 田 野	45	91	38	53
畑 中	99	198	103	95	田 野 山 田	31	75	38	37

自治会	世帯数	人 口			自治会	世帯数	人 口		
		総 数	男	女			総 数	男	女
	世帯	人	人	人		世帯	人	人	人
下六人部地区	2,238	5,351	2,671	2,680	三 岳 地 区	254	491	246	245
多 保 市	126	246	125	121	一 ノ 宮	92	179	91	88
長 田 南	145	284	145	139	日 尾	20	51	29	22
長 田 北	85	173	82	91	新 宮	8	18	9	9
上 松	316	831	412	419	常 願 寺	19	31	12	19
長 田 段	602	1,446	713	733	下 佐 々 木	27	60	33	27
市 の 谷	314	749	366	383	中 佐 々 木	14	23	9	14
岩 間	78	166	80	86	上 佐 々 木	52	88	40	48
大 野	112	216	112	104	喜 多	22	41	23	18
駒 場 新 町	460	1,240	636	604					
					金 山 地 区	200	359	172	187
上川口地区	671	1,470	720	750	天 座 一 区	36	63	29	34
野 花	199	473	240	233	天 座 二 区	36	64	33	31
立 原	104	239	108	131	下 野 条	25	47	24	23
十 二	19	32	16	16	坂 浦	14	26	13	13
六 十 内	55	118	56	62	上 野 条	19	29	14	15
十 三 丘	31	56	25	31	行 積	30	53	24	29
住 所 大 山	24	49	23	26	長 尾	40	77	35	42
下 小 田	65	133	64	69					
小 田	23	52	25	27	雲 原 地 区	123	244	111	133
夷	30	57	26	31	雲 原	123	244	111	133
上 下 大 内	58	123	66	57					
大 呂	63	138	71	67	菟 原 地 区	484	1,008	485	523
					菟 原 下 一	101	210	100	110
金 谷 地 区	425	871	417	454	菟 原 下 二	74	113	53	60
猪 野 々	101	209	95	114	菟 原 中	112	262	126	136
梅 谷	53	109	57	52	高 杉	33	74	39	35
宮 垣	15	28	14	14	友 渕	58	110	50	60
田 和	30	53	23	30	大 身	106	239	117	122
大 見 長 祖	22	35	17	18					
野 笹	49	107	51	56	細 見 地 区	860	1,645	818	827
鴨 野 町	155	330	160	170	西 松	18	31	13	18
					田 ノ 谷	5	12	6	6

自治会	世帯数	人 口			自治会	世帯数	人 口		
		総 数	男	女			総 数	男	女
	世帯	人	人	人		世帯	人	人	人
中 出	82	154	73	81	下 千 原	51	100	49	51
辻	103	232	126	106					
千 東	328	542	272	270	中夜久野地区	320	675	336	339
寺 尾	57	121	57	64	日 置	89	159	85	74
草 山	43	75	34	41	末	41	89	40	49
芦 湊	187	396	195	201	高 内	54	138	68	70
梅 原	37	82	42	40	大 油 子	64	140	73	67
					小 倉	72	149	70	79
川 合 地 区	317	585	277	308					
大 原	60	114	52	62	上夜久野地区	571	1,275	608	667
台 頭	52	101	46	55	門 垣	56	134	62	72
上 川 合	74	146	76	70	副 谷	61	155	81	74
岬	65	112	46	66	山 中	41	92	39	53
下 川 合	60	102	52	50	金 谷	1	1	0	1
加 用	6	10	5	5	大 岬	18	41	19	22
					桑 谷	12	28	14	14
下夜久野地区	606	1,322	623	699	西 垣	28	67	35	32
今 里	14	35	19	16	宮 垣	14	34	14	20
柿 本	14	26	12	14	栗 尾	15	29	15	14
稻 垣	20	33	17	16	才 谷	14	27	12	15
金 尾	17	30	15	15	中 田	50	101	46	55
西 谷	18	35	14	21	上 町	14	30	13	17
桑 村	17	34	18	16	三 谷	19	37	21	16
小 畑	12	18	8	10	羽 白	27	56	25	31
今 西 中	68	166	76	90	田 谷 垣	24	51	25	26
井 田	64	140	68	72	現 世	14	29	16	13
下 町	68	157	70	87	今 西	9	18	9	9
上 町	43	92	40	52	田 谷	4	6	3	3
且	24	68	32	36	平 野	40	81	40	41
奥	29	75	39	36	水 上	22	48	21	27
向	109	231	109	122	水 坂	34	86	40	46
上 千 原	21	45	20	25	駅 前	41	100	47	53
中 千 原	17	37	17	20	奥 水 坂	8	15	6	9

自治会	世帯数	人 口			自治会	世帯数	人 口		
		総 数	男	女			総 数	男	女
	世帯	人	人	人		世帯	人	人	人
夜久野	5	9	5	4	二俣三	38	93	42	51
					美鈴新	17	37	20	17
美河地区	1,086	2,544	1,206	1,338	天田内	100	197	91	106
上野	53	149	80	69	橋谷	15	21	9	12
波美	44	102	46	56					
金屋	161	400	187	213	有仁地区	451	1,025	489	536
関	28	56	28	28	南一	29	81	40	41
下町	104	214	95	119	南二	41	88	42	46
中央	94	217	96	121	南三	45	95	43	52
清水	50	114	55	59	南四	30	61	29	32
新町	45	99	48	51	北一	40	93	44	49
蓼原	59	140	69	71	北二	24	58	28	30
小谷	8	11	6	5	北三	20	47	22	25
小原田	27	54	31	23	北四	27	56	24	32
日藤	4	9	3	6	二箇上	46	109	57	52
公庄	74	201	91	110	二箇下	52	125	61	64
千原	31	66	31	35	市原	10	23	11	12
尾藤口	49	114	55	59	三河	39	91	39	52
尾藤奥	35	84	40	44	高津江	48	98	49	49
東部	17	35	14	21					
常津	27	61	23	38	準世帯	1090	1094	814	280
在田	20	34	15	19					
西部	44	95	44	51					
夏間	34	87	45	42					
夏間グリーンヒル	78	202	104	98					
美鈴地区	360	707	332	375					
佛性寺	50	89	47	42					
毛原	12	25	12	13					
北原	7	10	6	4					
内宮	36	72	33	39					
二俣一	58	99	39	60					
二俣二	27	64	33	31					

資料 市市民課

10. 人口動態

年月	区分	自然動態			社会動態			婚姻	離婚
		出生	死亡	増減	転入	転出	増減		
		人	人	人	人	人	人	件	件
平成 26 年		719	999	△ 280	2,945	3,184	△ 239	413	140
	27	742	1,060	△ 318	2,810	3,156	△ 346	389	154
	28	721	1,009	△ 288	2,919	3,050	△ 131	398	100
	29	726	995	△ 269	2,853	3,066	△ 213	346	146
	30	667	993	△ 326	2,675	3,091	△ 416	346	131
	1 月	57	106	△ 49	175	159	16	21	10
	2	53	87	△ 34	133	209	△ 76	28	10
	3	67	87	△ 20	522	833	△ 311	30	13
	4	39	81	△ 42	419	263	156	31	10
	5	51	77	△ 26	185	201	△ 16	30	12
	6	67	60	7	158	228	△ 70	29	15
	7	70	74	△ 4	245	234	11	31	9
	8	55	68	△ 13	180	216	△ 36	27	13
	9	42	86	△ 44	143	146	△ 3	27	14
	10	49	76	△ 27	182	213	△ 31	22	9
	11	60	90	△ 30	147	195	△ 48	33	7
	12	57	101	△ 44	186	194	△ 8	37	9

(注) 婚姻、離婚は本市届出件数である。

資料 市市民課

(注) 各数値とも外国人を含む。

11. 出生の状況

年次	区分	出生数					出生率 (人口千対)
		総数	男	女	低体重児(再掲)		
人	人				人	人	人
平成 26 年		717	357	360	33	34	9.2
	27	720	372	348	23	35	9.2
	28	718	381	337	37	36	9.2
	29	711	352	359	33	30	9.1
	30	662	347	315	…	…	8.6

(人口動態統計)

資料 市経営戦略課

(注) 低体重児とは、体重2,500g未満。

12. 本籍及び住民登録人口

(各年12月末現在)

区分 年次	戸 籍		住 民 登 録			
	本 籍 数	本 籍 人 口	世 帯 数	人 口		
				総 数	男	女
	件	人	世帯	人	人	人
平成 26 年	41,768	101,611	35,308	79,821	39,238	40,583
27	41,589	100,873	35,349	79,144	38,963	40,181
28	41,302	99,961	35,484	78,693	38,776	39,917
29	40,976	98,993	35,625	78,129	38,495	39,634
30	40,656	97,963	35,557	77,382	38,183	39,199

(注)各数値とも外国人を含まない。

資料 市市民課

13. 外国人住民人口

(各年12月末現在)

区分 年次	世 帯 数	総 数	男	女	国 別					
					韓国・朝鮮	中 国	ブラジル	フィリピン	アメリカ	その他
					人	人	人	人	人	人
平成 26 年	417	830	299	531	321	177	26	210	12	84
27	437	843	310	533	306	156	24	211	14	132
28	480	875	339	536	297	137	34	221	12	174
29	553	957	373	584	297	130	47	223	15	245
30	579	962	375	587	286	128	48	217	14	269

資料 市市民課

14. 年齢（各歳）、男女別人口

（令和元年9月末現在）

年 齢	総 数	男	女	年 齢	総 数	男	女
0～4 歳	3,355	1,731	1,624	30～34 歳	4,208	2,220	1,988
0	646	336	310	30	858	483	375
1	661	332	329	31	818	452	366
2	695	357	338	32	847	430	417
3	691	370	321	33	838	432	406
4	662	336	326	34	847	423	424
5～9 歳	3,533	1,815	1,718	35～39 歳	4,394	2,294	2,100
5	713	332	381	35	916	502	414
6	720	392	328	36	898	451	447
7	661	360	301	37	878	480	398
8	775	369	406	38	799	395	404
9	664	362	302	39	903	466	437
10～14 歳	3,565	1,799	1,766	40～44 歳	5,108	2,661	2,447
10	706	347	359	40	935	479	456
11	718	358	360	41	980	514	466
12	704	356	348	42	970	513	457
13	671	349	322	43	1,066	577	489
14	766	389	377	44	1,157	578	579
15～19 歳	3,758	1,964	1,794	45～49 歳	5,582	2,906	2,676
15	715	355	360	45	1,193	632	561
16	738	384	354	46	1,203	653	550
17	786	416	370	47	1,078	567	511
18	755	388	367	48	1,074	550	524
19	764	421	343	49	1,034	504	530
20～24 歳	3,758	2,062	1,696	50～54 歳	4,687	2,382	2,305
20	803	424	379	50	1,046	536	510
21	789	443	346	51	969	500	469
22	754	406	348	52	980	472	508
23	675	374	301	53	731	399	332
24	737	415	322	54	961	475	486
25～29 歳	3,543	1,975	1,568	55～59 歳	4,489	2,235	2,254
25	692	385	307	55	865	426	439
26	699	368	331	56	857	443	414
27	692	403	289	57	925	474	451
28	735	420	315	58	921	448	473
29	725	399	326	59	921	444	477

年 齡	総 数	男	女	年 齡	総 数	男	女
60～64 歳	4,658	2,363	2,295	90～94 歳	1,570	455	1,115
60	988	518	470	90	448	147	301
61	895	434	461	91	364	96	268
62	909	460	449	92	314	85	229
63	922	460	462	93	244	68	176
64	944	491	453	94	200	59	141
65～69 歳	5,125	2,499	2,626	95～99 歳	427	74	353
65	920	453	467	95	143	31	112
66	955	490	465	96	100	12	88
67	1,040	523	517	97	77	15	62
68	1,022	463	559	98	69	10	59
69	1,188	570	618	99	38	6	32
70～74 歳	5,545	2,617	2,928	100歳以上	82	14	68
70	1,459	654	805				
71	1,416	693	723				
72	1,241	600	641				
73	677	336	341	総数	77,741	38,282	39,459
74	752	334	418				
75～79 歳	4,345	1,959	2,386				
75	980	449	531				
76	885	413	472				
77	887	390	497				
78	890	397	493				
79	703	310	393				
80～84 歳	3,333	1,350	1,983				
80	597	259	338				
81	666	279	387				
82	689	269	420				
83	726	306	420				
84	655	237	418				
85～89 歳	2,676	907	1,769				
85	635	222	413				
86	551	191	360				
87	554	194	360				
88	503	168	335				
89	433	132	301				

3 国勢調査

15. 年齢構成

(各年10月1日現在)

(単位：人、%)

区 分		年 次	平成7年	平成12年	平成17年	平成22年	平成27年
総 数	15歳未満	人口	11,745	11,134	10,614	11,283	10,917
		割合	17.6	16.3	15.6	14.2	13.9
	15～64歳	人口	43,112	43,365	42,670	47,112	44,673
		割合	64.6	63.7	62.9	59.4	57.0
	65歳以上	人口	11,904	13,526	14,468	20,912	22,787
		割合	17.8	19.9	21.3	26.4	29.1
男	15歳未満	人口	6,118	5,685	5,433	5,756	5,595
		割合	18.8	17.0	16.2	14.8	14.4
	15～64歳	人口	21,530	22,176	22,078	24,380	23,522
		割合	66.3	66.4	65.8	62.8	60.7
	65歳以上	人口	4,838	5,492	5,974	8,697	9,652
		割合	14.9	16.4	17.8	22.4	24.9
女	15歳未満	人口	5,627	5,449	5,181	5,527	5,322
		割合	16.4	15.7	15.1	13.7	13.4
	15～64歳	人口	21,582	21,189	20,592	22,732	21,151
		割合	63.0	61.1	60.0	56.2	53.4
	65歳以上	人口	7,066	8,034	8,494	12,215	13,135
		割合	20.6	23.2	24.8	30.2	33.2

(国勢調査)

資料 市経営戦略課

(注) 年齢不詳を除く。

16. 産業（大分類）別就業者数（15歳以上）

（各年10月1日現在）

（単位：人、％）

産 業	平 成 7 年	平 成 12 年	平 成 17 年	平 成 22 年	平 成 27 年
総 数	35,430	35,218	34,709	39,466	39,543
農 業	3,047	2,289	2,269	—	—
林 業	28	22	22	—	—
農 業 , 林 業	—	—	—	2,485	2,097
漁 業	7	2	1	4	3
第 一 次 産 業 合 計	3,082	2,313	2,292	2,489	2,100
構 成 比	8.7	6.6	6.6	6.3	5.3
鉱 業 , 採 石 業 , 砂 利 採 取 業	26	39	26	25	19
建 設 業	3,931	4,069	3,459	3,277	3,030
製 造 業	7,614	7,706	7,102	7,552	7,878
第 二 次 産 業 合 計	11,571	11,814	10,587	10,854	10,927
構 成 比	32.7	33.5	30.5	27.5	27.6
電 気 ・ ガ ス ・ 熱 供 給 ・ 水 道 業	269	229	249	233	260
運 輸 ・ 通 信 業	1,973	1,900	—	—	—
情 報 通 信 業	—	—	343	201	267
運 輸 業 , 郵 便 業	—	—	1,479	1,917	1,824
卸 売 ・ 小 売 業 ・ 飲 食 店	7,908	7,760	—	—	—
卸 売 業 , 小 売 業	—	—	5,822	5,819	5,528
金 融 ・ 保 険 ・ 不 動 産 業	1,112	1,052	—	—	—
金 融 業 , 保 険 業	—	—	643	655	600
不 動 産 業 , 物 品 賃 貸 業	—	—	269	363	414
学 術 研 究 , 専 門 ・ 技 術 サ ー ビ ス 業	—	—	—	755	813
宿 泊 業 , 飲 食 サ ー ビ ス 業	—	—	1,727	1,850	1,912
生 活 関 連 サ ー ビ ス 業 , 娯 楽 業	—	—	—	1,261	1,150
教 育 , 学 習 支 援 業	—	—	1,509	1,674	1,669
医 療 , 福 祉	—	—	2,999	4,447	5,211
複 合 サ ー ビ ス 事 業	—	—	347	313	423
サ ー ビ ス 業	7,674	8,161	4,292	2,231	2,234
公 務 (他 に 分 類 さ れ る も の を 除 く)	1,723	1,880	1,830	2,223	2,227
第 三 次 産 業 合 計	20,659	20,982	21,509	23,942	24,532
構 成 比	58.3	59.6	62.0	60.7	62.0
分 類 不 能	118	109	321	2,181	1,984

（国勢調査）

資料 市経営戦略課

（注）平成14年及び平成22年に産業分類改正。

17. 労働力状態、男女別人口（15歳以上）

（各年10月1日現在）

区 分	総 数	勞 働 力 人 口								非労働力 人 口
		総 数	就 業 者					完 全 失 業 者		
			総 数	主に仕事	家事の ほか仕事	通学のかたわら 仕事	休業者			
平成7年	総数	55,016	36,663	35,430	29,282	5,554	215	379	1,233	18,320
	男	26,368	21,633	20,850	20,235	309	79	227	783	4,723
	女	28,648	15,030	14,580	9,047	5,245	136	152	450	13,597
平成12年	総数	56,891	36,537	35,218	29,701	4,861	203	453	1,319	20,002
	男	27,668	21,748	20,917	20,142	410	115	250	831	5,696
	女	29,223	14,789	14,301	9,559	4,451	88	203	488	14,306
平成17年	総数	57,138	36,501	34,709	28,651	5,185	363	510	1,792	19,846
	男	28,052	21,534	20,356	19,416	460	207	273	1,178	5,912
	女	29,086	14,967	14,353	9,235	4,725	156	237	614	13,934
平成22年	総数	68,024	41,476	39,466	33,012	5,405	264	785	2,010	24,567
	男	33,077	24,200	22,852	21,713	577	139	423	1,348	7,878
	女	34,947	17,276	16,614	11,299	4,828	125	362	662	16,689
平成27年	総数	67,460	40,840	39,543	33,032	5,659	236	616	1,297	25,026
	男	33,174	23,596	22,733	21,652	689	114	278	863	8,657
	女	34,286	17,244	16,810	11,380	4,970	122	338	434	16,369

（国勢調査）

資料 市経営戦略課

（注）総数には労働状態不詳を含む。

18. 産業（大分類）別常住地による就業者数（15歳以上）

（平成27年10月1日現在）

区 分	常住地による 就業者数	自 宅 で 従 業	自 宅 以 外 の 自 市 区 町 村 で 従 業	府 内 他 市 町 村 で 従 業	他 県 で 従 業	
総 数	39,543	4,552	27,921	4,145	1,600	
A 農 業 ， 林 業	2,097	1,635	424	27	9	
B 漁 業	3	2	—	1	—	
C 鉱 業 ， 採 石 業 ， 砂 利 採 取 業	19	—	19	—	—	
D 建 設 業	3,030	392	2,234	250	119	
E 製 造 業	7,878	333	5,768	1,183	557	
F 電 気 ・ ガ ス ・ 熱 供 給 ・ 水 道 業	260	—	207	40	13	
G 情 報 通 信 業	267	28	193	32	13	
H 運 輸 業 ， 郵 便 業	1,824	38	1,345	222	207	
I 卸 売 ・ 小 売 業	5,528	586	4,251	456	206	
J 金 融 業 ， 保 険 業	600	27	433	130	10	
K 不 動 産 業 ， 物 品 賃 貸 業	414	98	274	26	14	
L 学 術 研 究 ， 専 門 ・ 技 術 サ ー ビ ス 業	813	171	492	117	32	
M 宿 泊 業 ， 飲 食 サ ー ビ ス 業	1,912	236	1,512	77	70	
N 生 活 関 連 サ ー ビ ス 業 ， 娯 楽 業	1,150	243	766	98	38	
O 教 育 ， 学 習 支 援 業	1,669	65	1,268	296	34	
P 医 療 ， 福 祉	5,211	186	4,221	643	134	
Q 複 合 サ ー ビ ス 事 業	423	1	303	97	19	
R サ ー ビ ス 業 （他 に 分 類 さ れ な い も の）	2,234	263	1,709	178	72	
S 公 務 （他 に 分 類 さ れ る も の を 除 く）	2,227	14	1,948	226	32	
T 分 類 不 能 の 産 業	1,984	234	554	46	21	
（再掲） 産 業 別	第 一 次 産 業	2,100	1,637	424	28	9
	第 二 次 産 業	10,927	725	8,021	1,433	676
	第 三 次 産 業	24,532	1,956	18,922	2,638	894

（国勢調査）

資料 市経営戦略課

（注）産業別には分類不能を含まない。

19. 住宅の状況

(各年10月1日現在)

住宅の状況	平成7年	平成12年	平成17年	平成22年	平成27年
	世帯	世帯	世帯	世帯	世帯
総数	22,773	24,597	25,629	30,790	32,065
住宅に住む一般世帯	22,239	23,801	24,882	30,301	31,360
持ち家	13,852	14,782	15,484	20,526	20,827
公営・都市機構・ 公社の借家	1,477	1,494	1,535	1,610	1,446
民営の借家	5,248	5,841	6,214	6,421	7,619
給与住宅	1,463	1,463	1,433	1,501	1,263
間借り	199	221	216	243	205
住宅以外に住む 一般世帯	534	796	747	489	705

(国勢調査)

資料 市経営戦略課

20. 昼間人口

(各年10月1日現在)

年次	区分	夜間人口	流入人口	流出口	昼間人口	昼間人口率
		人	人	人	人	%
平成7年		66,761	12,391	4,350	74,941	112.3
12		68,025	12,199	5,110	75,215	110.6
17		67,752	12,822	5,535	75,039	110.8
22		79,307	10,364	5,660	84,011	105.9
27		78,935	10,824	6,327	83,432	105.7

(国勢調査)

資料 市経営戦略課

(注) 年齢不詳を除く。

21. 人口集中地区 (DID)

(各年10月1日現在)

区分	年次	平成17年			平成22年			平成27年		
		I	II		I	II		I	II	
面積 (km ²)		12.26	6.27	5.99	12.41	6.26	6.15	12.52	6.26	6.26
人口 (人)		35,944	25,036	10,908	36,731	24,865	11,866	38,022	25,676	12,346
人口密度 (1km ² 当り)		2,931.8	3,993.0	1,821.0	2,959.8	3,972.0	1,929.4	3,036.9	4,101.6	1,972.2
市全面積比 (%)		4.6	2.4	2.3	2.2	1.1	1.1	2.3	1.1	1.1
市全人口比 (%)		53.0	36.9	16.1	46.1	31.2	14.9	48.2	32.5	15.6

(国勢調査)

資料 市経営戦略課

22. 流入・流出人口（15歳以上）

（平成27年10月1日現在）

区 分	流 入 人 口			流 出 人 口		
	総 数	通 勤 者	通 学 者	総 数	通 勤 者	通 学 者
	人	人	人	人	人	人
総 数	10,738	9,188	1,550	6,396	5,821	575
京 都 府	6,579	5,600	979	4,565	4,145	420
京 都 市	192	168	24	273	164	109
舞 鶴 市	1,340	1,040	300	672	627	45
綾 部 市	3,171	2,748	423	2,996	2,783	213
宮 津 市	362	296	66	185	179	6
亀 岡 市	107	93	14	49	42	7
京 丹 後 市	272	236	36	100	98	2
南 丹 市	130	121	9	84	58	26
京 丹 波 町	284	257	27	122	120	2
与 謝 野 町	631	563	68	64	58	6
その他の市町村	90	78	12	20	16	4
他 府 県	4,159	3,588	571	1,831	1,676	155
兵 庫 県	3,618	3,126	492	1,424	1,369	55
神 戸 市	70	65	5	47	36	11
豊 岡 市	396	358	38	107	101	6
篠 山 市	236	211	25	110	110	-
丹 波 市	1,966	1,668	298	795	795	-
朝 来 市	523	449	74	193	192	1
その他の市町村	427	375	52	172	135	37
大 阪 府	303	263	40	189	139	50
そ の 他 の 県	238	199	39	218	168	50

（国勢調査）

資料 市経営戦略課

23. 府下市区町村の人口及び世帯数

(各年10月1日現在)

市区町村	人口						世帯数
	平成27年			平成22年	平成22年～27年の増減		
	総数	男	女		実数	率	
	人	人	人	人	人	%	世帯
26 京都府計	2,610,353	1,248,972	1,361,381	2,636,092	△ 25,739	△ 1.0	1,152,902
市部計	2,479,389	1,186,085	1,293,304	2,500,487	△ 21,098	△ 0.8	1,104,080
郡部計	130,964	62,887	68,077	135,605	△ 4,641	△ 3.4	48,822
100 京都市	1,475,183	699,748	775,435	1,474,015	1,168	0.1	705,874
101 北区	119,474	56,984	62,490	122,037	△ 2,563	△ 2.1	56,804
102 上京区	85,113	39,212	45,901	83,264	1,849	2.2	46,849
103 左京区	168,266	81,338	86,928	168,802	△ 536	△ 0.3	83,423
104 中京区	109,341	50,377	58,964	105,306	4,035	3.8	59,085
105 東山区	39,044	16,694	22,350	40,528	△ 1,484	△ 3.7	21,381
106 下京区	82,668	37,933	44,735	79,287	3,381	4.3	47,206
107 南区	99,927	49,725	50,202	98,744	1,183	1.2	47,094
108 右京区	204,262	96,673	107,589	202,943	1,319	0.6	94,525
109 伏見区	280,655	134,441	146,214	284,085	△ 3,430	△ 1.2	125,947
110 山科区	135,471	64,273	71,198	136,045	△ 574	△ 0.4	60,451
111 西京区	150,962	72,098	78,864	152,974	△ 2,012	△ 1.3	63,109
201 福知山市	78,935	39,156	39,779	79,652	△ 717	△ 0.9	32,170
202 舞鶴市	83,990	41,694	42,296	88,669	△ 4,679	△ 5.3	34,709
203 綾部市	33,821	16,197	17,624	35,836	△ 2,015	△ 5.6	13,766
204 宇治市	184,678	89,014	95,664	189,609	△ 4,931	△ 2.6	73,317
205 宮津市	18,426	8,726	9,700	19,948	△ 1,522	△ 7.6	7,738
206 亀岡市	89,479	43,267	46,212	92,399	△ 2,920	△ 3.2	33,915
207 城陽市	76,869	36,952	39,917	80,037	△ 3,168	△ 4.0	29,884
208 向日市	53,380	25,387	27,993	54,328	△ 948	△ 1.7	21,356
209 長岡京市	80,090	38,789	41,301	79,844	246	0.3	32,491
210 八幡市	72,664	35,212	37,452	74,227	△ 1,563	△ 2.1	29,259
211 京田辺市	70,835	34,728	36,107	67,910	2,925	4.3	29,693
212 京丹後市	55,054	26,353	28,701	59,038	△ 3,984	△ 6.7	20,469
213 南丹市	33,145	16,057	17,088	35,214	△ 2,069	△ 5.9	12,783
214 木津川市	72,840	34,805	38,035	69,761	3,079	4.4	26,656
303 大山崎町	15,181	7,385	7,796	15,121	60	0.4	5,993
322 久御山町	15,805	7,699	8,106	15,914	△ 109	△ 0.7	6,216
343 井手町	7,910	3,840	4,070	8,447	△ 537	△ 6.4	3,059
344 宇治田原町	9,319	4,647	4,672	9,711	△ 392	△ 4.0	3,232
364 笠置町	1,368	644	724	1,626	△ 258	△ 15.9	573
365 和束町	3,956	1,846	2,110	4,482	△ 526	△ 11.7	1,445
366 精華町	36,376	17,390	18,986	35,630	746	2.1	12,775
367 南山城村	2,652	1,256	1,396	3,078	△ 426	△ 13.8	1,068
407 京丹波町	14,453	6,817	7,636	15,732	△ 1,279	△ 8.1	5,448
463 伊根町	2,110	1,006	1,104	2,410	△ 300	△ 12.4	873
465 与謝野町	21,834	10,357	11,477	23,454	△ 1,620	△ 6.9	8,140

4 農 林 業

24. 専兼業種別農家数

(各年2月1日現在)

年次・地区	総農家数	自給的農家数	販 売 農 家			
			総 数	専業農家	第 1 種 兼業農家	第 2 種 兼業農家
区 分	戸	戸	戸	戸	戸	戸
平成 22 年	4,710	2,169	2,541	708	195	1,638
27	3,915	1,853	2,062	682	121	1,259
福 知 山	126	74	52	18	-	34
雀 部	161	92	69	25	1	43
庵 我	185	91	94	28	6	60
下 豊 富	360	100	260	54	14	192
上 豊 富	255	96	159	67	5	87
西 中 筋	156	135	21	5	5	11
下 川 口	80	34	46	20	3	23
上 六 人 部	147	77	70	21	2	47
中 六 人 部	162	52	110	25	6	79
下 六 人 部	152	67	85	24	12	49
上 川 口	136	68	68	19	4	45
金 谷	76	44	32	15	2	15
三 岳	118	80	38	17	7	14
金 山	102	38	64	29	2	33
雲 原	62	24	38	16	1	21
佐 賀	137	73	64	25	3	36
菟 原	174	80	94	29	3	62
細 見	199	107	92	25	10	57
川 合	101	66	35	9	5	21
上 夜 久 野	278	77	201	69	14	118
中 夜 久 野	142	47	95	31	4	60
下 夜 久 野	181	92	89	36	3	50
美 河	176	115	61	18	4	39
美 鈴	93	55	38	19	-	19
有 仁	156	69	87	38	5	44

(農林業センサス)

資料 市経営戦略課

25. 地区、経営耕地規模別農家数

(各年2月1日現在)

区分 年次・地区	総数	30アール 未 満	30~50	50~100	100~150	150~
	戸	戸	戸	戸	戸	戸
平成 22 年	4,710	2,174	840	1,179	293	224
27	3,915	1,860	678	916	262	199
福 知 山	126	74	19	19	6	8
雀 部	161	92	22	33	10	4
庵 我	185	91	36	29	20	9
下 豊 富	360	101	57	134	34	34
上 豊 富	255	96	46	75	21	17
西 中 筋	156	135	7	10	1	3
下 川 口	80	34	20	16	5	5
上 六 人 部	147	77	34	24	6	6
中 六 人 部	162	52	36	55	11	8
下 六 人 部	152	67	22	39	6	18
上 川 口	136	69	22	28	7	10
金 谷	76	45	13	11	5	2
三 岳	118	81	6	26	1	4
金 山	102	38	17	28	14	5
雲 原	62	24	14	18	5	1
佐 賀	137	73	24	29	6	5
菟 原	174	80	39	44	6	5
細 見	199	107	30	39	17	6
川 合	101	67	19	12	2	1
上 夜 久 野	278	77	75	85	29	12
中 夜 久 野	142	48	31	42	15	6
下 夜 久 野	181	93	26	38	13	11
美 河	176	115	28	26	8	7
美 鈴	93	55	17	17	2	2
有 仁	156	69	18	39	12	10

(農林業センサス)

資料 市経営戦略課

26. 地区、経営耕地種類別面積

(各年2月1日現在)

年次・地区	区分	経営耕地面積 ha	自給的農家 ha	販売農家			
				総数 ha	田 ha	畑 ha	樹園地 ha
平成 22 年		2,487.69	418.90	2,068.79	1,783.04	210.26	75.49
27		2,194.40	359.29	1,835.11	1,574.76	197.72	62.63
福 知 山		63.41	13.38	50.03	44.53	4.49	1.01
雀 部		80.75	17.18	63.57	46.08	12.74	4.75
庵 我		95.25	18.12	77.13	61.10	14.90	1.13
下 豊 富		269.04	20.20	248.84	223.29	21.99	3.56
上 豊 富		167.73	19.14	148.59	128.32	6.92	13.35
西 中 筋		46.51	23.87	22.64	12.40	9.26	0.98
下 川 口		50.11	6.99	43.12	38.02	4.91	0.19
上 六 人 部		71.75	15.13	56.62	53.52	2.17	0.93
中 六 人 部		91.11	10.61	80.50	76.60	3.20	0.70
下 六 人 部		137.03	12.69	124.34	100.63	21.95	1.76
上 川 口		80.83	12.55	68.28	61.47	6.23	0.58
金 谷		31.35	8.20	23.15	21.49	1.46	0.20
三 岳		50.70	15.03	35.67	33.69	1.94	0.04
金 山		67.90	7.27	60.63	57.26	3.06	0.31
雲 原		31.08	4.75	26.33	24.46	1.86	0.01
佐 賀		80.66	14.97	65.69	61.80	3.08	0.81
菟 原		78.51	15.88	62.63	53.75	4.04	4.84
細 見		91.31	20.35	70.96	60.92	6.94	3.10
川 合		34.57	13.43	21.14	16.47	1.03	3.64
上 夜 久 野		169.68	15.48	154.20	131.07	16.03	7.10
中 夜 久 野		80.25	9.87	70.38	58.55	8.40	3.43
下 夜 久 野		93.06	18.07	74.99	69.18	2.94	2.87
美 河		45.49	22.33	23.16	59.22	24.92	1.05
美 鈴		95.76	10.57	85.19	20.27	2.07	0.82
有 仁		90.56	13.23	77.33	60.67	11.19	5.47

(農林業センサス)

資料 市経営戦略課

27. 農業用機械保有状況

(各年2月1日現在)

年次	区分	動力田植機		トラクター		コンバイン	
		農家数	台数	農家数	台数	農家数	台数
		戸	台	戸	台	戸	台
平成 22 年		1,798	1,822	2,280	2,415	1,425	1,457
27		1,362	1,380	1,778	1,916	1,084	1,126

(農林業センサス)

資料 市経営戦略課

(注) 販売農家の数値。

28. 地区別米の収穫状況

年次	区分	収穫高		区分	年次	収穫高	
		t	t			t	t
平成 26		8,238	2,233	中 六 人 部		339	104
27		7,631	2,232	下 六 人 部		341	84
28		7,459	2,265	上 川 口		204	50
29		金 谷		163	23
30		7,214	1,800	三 岳		178	32
福 知 山		159	39	雲 原		103	24
雀 部		160	58	佐 賀		303	111
庵 我		399	60	金 山		189	30
下 豊 富		842	239	三 和		709	112
上 豊 富		500	89	下 夜 久 野		282	43
遷 喬		290	137	中 夜 久 野		251	43
下 川 口		214	68	上 夜 久 野		577	82
上 六 人 部		285	63	大 江		726	309

資料 市農林業振興課

29. 家畜等生産販売状況

区 分	乳 牛	肉 牛	豚	に わ と り		みつばち
				採 卵	肉 鶏	
戸 数	戸	戸	戸	戸	戸	戸
平成 26 年	5	14	3	2	8	10
27	5	15	1	2	5	13
28	4	15	1	2	9	12
29	2	13	1	2	8	9
30	2	12	-	2	7	13
飼育頭羽数	頭	頭	頭	羽	羽	群
平成 26 年	161	207	x	571,000	438,000	65
27	163	217	x	571,000	380,000	94
28	126	250	x	539,000	438,000	81
29	96	268	x	518,000	437,000	44
30	94	247	-	562,000	437,000	62
生 産 量	牛 乳	子牛	子豚	卵	肉	蜜
	t	頭	頭	t	t	t
平成 26 年	900	57	x	9,900	3,600	1.2
27	900	45	x	9,900	3,100	3.0
28	700	27	x	9,300	3,600	2.6
29	953	65	x	5,435	5,427	1.9
30	933	62	-	9,554	4,370	1.7

資料 市農林業振興課

30. 製茶工場数及び栽培状況

区 分 年 次	機 械 製 茶工場数	茶 栽 培 面 積			茶 期 別 荒 茶 生 産 量			
		総 数	専 用 畑	兼 用 畑	総 数	1 番 茶	2 番 茶	番 茶 類
		ha	ha	ha	t	t	t	t
平成 26 年	8	15.8	13.2	2.6	9.9	9.7	-	0.2
27	8	16.3	15	1.3	10.5	10.3	-	0.2
28	7	14.9	14.9	-	11.6	11.1	-	0.5
29	7	12.3	12.3	-	10.1	9.7	-	0.4
30	5	12.3	12.3	-	8.0	7.6	-	0.4

資料 市農林業振興課

31. 農業農村整備事業

区 分	平成26年度		平成27年度		平成28年度		平成29年度		平成30年度	
	事業数	事業費	事業数	事業費	事業数	事業費	事業数	事業費	事業数	事業費
	箇所	千円	箇所	千円	箇所	千円	箇所	千円	箇所	千円
総 数	18	155,619	20	196,352	39	180,278	36	110,830	24	116,265
国庫補助事業	10	51,960	11	107,749	23	178,743	16	109,121	14	110,655
府補助事業	—	—	—	—	—	—	—	—	—	—
市事業	8	103,659	9	88,603	23	1,535	20	1,709	10	5,610

(注) 災害復旧事業は除く。

資料 市農政課

32. 農地転用実績

区 分	平成26年度		平成27年度		平成28年度		平成29年度		平成30年度	
	件数	面積	件数	面積	件数	面積	件数	面積	件数	面積
		m ²		m ²		m ²		m ²		m ²
総 数	163	83,486	149	84,079	114	67,440	88	46,138	125	55,685
住 宅	16	4,010	18	5,695	13	4,665	7	1,990	12	2,828
植 林	—	—	—	—	—	—	—	—	—	—
工 場	—	—	—	—	—	—	—	—	—	—
倉 庫	2	517	—	—	—	—	—	—	2	391
駐 車 場	12	5,021	13	4,380	11	3,502	9	4,762	7	2,722
露天資材置場	1	1,260	1	1,064	4	5,886	2	1,243	5	3,941
賃貸アパート	10	6,157	14	9,700	19	16,733	12	6,424	4	3,582
建売住宅	1	1,164	—	—	—	—	1	390	—	—
分譲宅地	7	5,556	4	3,053	6	4,781	7	4,257	14	7,685
作 業 場	—	—	—	—	1	486	—	—	—	—
店舗・事務所	4	1,502	5	3,712	2	1,003	6	5,714	5	2,507
公 共 施 設	2	2,099	—	—	—	—	—	—	1	77
そ の 他	108	56,200	94	56,475	58	30,384	44	21,358	75	31,952

(注) 一時転用を含む。

資料 市農業委員会

33. 森林面積

(各年4月1日現在)

区 分 年 次	総面積	森 林 面 積				林 野 率
		総 数	国 有 林	公 有 林	私 有 林	
	ha	ha	ha	ha	ha	%
平成 27 年	55,254	42,083	221	1,675	39,904	76.2
28	55,254	42,083	221	1,674	39,904	76.2
29	55,254	42,080	221	1,673	39,901	76.2
30	55,254	42,080	221	1,668	39,906	76.2
31	55,254	42,077	221	1,671	39,901	76.2

(京都府林業統計)

資料 市農林業振興課

34. 民有林樹種別構成

(各年4月1日現在)

区 分 年 次	総 数		針 葉 樹		広 葉 樹		そ の 他
	面 積	蓄 積	面 積	蓄 積	面 積	蓄 積	面 積
	ha	千m ²	ha	千m ²	ha	千m ²	ha
平成 27 年	41,863	10,021	24,535	7,578	15,746	2,392	1,297
28	41,863	10,118	24,542	7,644	15,740	2,423	1,296
29	41,859	10,187	24,540	7,705	15,739	2,431	1,296
30	41,859	10,284	24,536	7,785	15,742	2,447	1,296
31	41,857	10,367	24,529	7,855	15,748	2,460	1,295

(京都府林業統計)

資料 市農林業振興課

35. 主要林産物生産実績

区 分 年 次	しいたけ (乾)	しいたけ (生)	まつたけ	竹 材	く り	木 炭 (黒)	生うるし
	t	t	t	千束	t	t	kg
平成 26 年	0.2	15.9	0.1	—	57.8	—	3.0
27	0.1	22.7	0.1	—	41.3	—	5.0
28	0.2	9.6	0.1	—	38.2	—	2.0
29	0.2	9.6	0.1	—	34.8	—	1.5
30	0.1	9.2	0.1	—	24.8	—	1.4

(京都府林業統計)

資料 市農林業振興課

36. 林 道

(各年4月1日現在)

区 分 年 次	総 数		自 動 車 道		軽 車 道	
	路 線 数	延 長	路 線 数	延 長	路 線 数	延 長
		m		m		m
平成 27 年	146	140,820	129	128,570	17	12,250
28	146	140,820	129	128,570	17	12,250
29	146	140,820	129	128,570	17	12,250
30	146	140,820	129	128,570	17	12,250
31	146	140,820	129	128,570	17	12,250

(京都府林業統計)

資料 市農林業振興課

5 事 業 所

37. 産業分類（大分類）別事業所数

年 次 分 類	平 成 24 年	平 成 26 年	平 成 28 年
総 数	3,922	4,178	3,842
農 林 漁 業	24	25	22
鉱業、採石業、砂利採取業	9	5	5
建 設 業	475	461	444
製 造 業	301	305	280
電 気 ・ ガ ス ・ 熱 供 給 ・ 水 道 業	2	7	5
情 報 通 信 業	28	33	31
運 輸 業 、 郵 便 業	81	80	76
卸 売 業 、 小 売 業	1,042	1,075	998
金 融 業 、 保 険 業	71	68	64
不 動 産 業 、 物 品 賃 貸 業	203	199	191
学 術 研 究 、 専 門 ・ サ ー ビ ス 業	146	162	151
宿 泊 業 、 飲 食 サ ー ビ ス 業	479	503	470
生 活 関 連 サ ー ビ ス 業 、 娯 楽 業	358	359	340
教 育 、 学 習 支 援 業	97	156	91
医 療 、 福 祉	223	299	285
複 合 サ ー ビ ス 事 業	43	41	42
サ ー ビ ス 業 (他に分類されないもの)	340	357	347
公 務 (他に分類されるものを除く)	...	43	...

(経済センサスー基礎調査、経済センサスー活動調査)

資料 市経営戦略課

(注) 平成28年は6月1日現在、26年は7月1日現在、24年は2月1日現在。

(注) 「公務」は、活動調査において調査対象外。

38. 産業分類（大分類）別従業者数

年次 分類	平成 24 年	平成 26 年	平成 28 年
総 数	36,764	42,767	37,476
農 林 漁 業	484	315	334
鉱業、採石業、砂利採取業	80	38	31
建 設 業	3,138	3,031	2,981
製 造 業	7,560	7,566	7,778
電 気 ・ ガ ス ・ 熱 供 給 ・ 水 道 業	128	285	116
情 報 通 信 業	168	208	260
運 輸 業 、 郵 便 業	2,749	2,484	2,128
卸 売 業 、 小 売 業	7,401	7,616	7,506
金 融 業 、 保 険 業	667	706	671
不 動 産 業 、 物 品 賃 貸 業	778	636	595
学 術 研 究 、 専 門 ・ サ ー ビ ス 業	625	784	582
宿 泊 業 、 飲 食 サ ー ビ ス 業	2,773	3,054	2,996
生 活 関 連 サ ー ビ ス 業 、 娯 楽 業	1,470	1,419	1,349
教 育 、 学 習 支 援 業	771	2,036	754
医 療 、 福 祉	3,906	5,947	4,965
複 合 サ ー ビ ス 事 業	317	496	496
サ ー ビ ス 業 (他に分類されないもの)	3,749	3,964	3,934
公 務 (他に分類されるものを除く)	...	2,182	...

(経済センサスー基礎調査、経済センサスー活動調査)

資料 市経営戦略課

(注) 平成28年は6月1日現在、26年は7月1日現在、24年は2月1日現在。

(注) 「公務」は、活動調査において調査対象外。

39. 従業者規模、産業別（大分類）事業所数及び従業者数（民営）

（平成28年6月1日現在）

産 業	総 数	1～4人	5～9人	10～29人	30人以上	派遣従業者のみ
（事業所数）	事業所	事業所	事業所	事業所	事業所	事業所
総 数	3,842	2,223	756	610	233	20
農 林 漁 業	22	5	4	9	4	—
鉱業、採石業、砂利採取業	5	2	1	2	—	—
建 設 業	444	255	106	67	16	—
製 造 業	280	111	57	59	53	—
電気・ガス・熱供給・水道業	5	—	—	3	2	—
情 報 通 信 業	31	16	5	9	1	—
運 輸 業、郵 便 業	76	11	17	24	23	1
卸 売 業、小 売 業	998	565	223	165	36	9
金 融 業、保 険 業	64	22	17	19	6	—
不 動 産 業、物 品 賃 貸 業	191	151	32	7	1	—
学 術 研 究、専 門・サ ー ビ ス 業	151	111	28	11	—	1
宿 泊 業、飲 食 サ ー ビ ス 業	470	296	91	63	17	3
生 活 関 連 サ ー ビ ス 業、娯 楽 業	340	271	36	24	6	3
教 育、学 習 支 援 業	91	63	8	13	6	1
医 療、福 祉	285	85	73	92	34	1
複 合 サ ー ビ ス 事 業	42	26	10	4	2	—
サ ー ビ ス 業（他に分類されないもの）	347	233	48	39	26	1
（従業者数）	人	人	人	人	人	人
総 数	37,476	4,631	5,015	9,634	18,196	—
農 林 漁 業	334	11	31	136	156	—
鉱業、採石業、砂利採取業	31	4	5	22	—	—
建 設 業	2,981	536	696	1,019	730	—
製 造 業	7,778	247	390	1,019	6,122	—
電気・ガス・熱供給・水道業	116	—	—	50	66	—
情 報 通 信 業	260	34	31	160	35	—
運 輸 業、郵 便 業	2,128	22	117	419	1,570	—
卸 売 業、小 売 業	7,506	1,257	1,452	2,499	2,298	—
金 融 業、保 険 業	671	59	120	266	226	—
不 動 産 業、物 品 賃 貸 業	595	262	202	93	38	—
学 術 研 究、専 門・サ ー ビ ス 業	582	223	174	185	—	—
宿 泊 業、飲 食 サ ー ビ ス 業	2,996	628	595	967	806	—
生 活 関 連 サ ー ビ ス 業、娯 楽 業	1,349	472	246	364	267	—
教 育、学 習 支 援 業	754	121	51	172	410	—
医 療、福 祉	4,965	212	510	1,525	2,718	—
複 合 サ ー ビ ス 事 業	496	75	64	53	304	—
サ ー ビ ス 業（他に分類されないもの）	3,934	468	331	685	2,450	—

（経済センサスー活動調査）

資料 市経営戦略課

40. 地区、産業分類（大分類）別事業所数及び従業者数（民営）
（平成28年6月1日現在）

分 類	総 数		農林漁業		鉱業、採石業、砂利採取業		建 設 業		製 造 業		電気・ガス・熱供給・水道業		情 報 通 信 業		運 輸 業、 郵 便 業		卸 売 業、 小 売 業		
	事業所数	従業者数	事業所数	従業者数	事業所数	従業者数	事業所数	従業者数	事業所数	従業者数	事業所数	従業者数	事業所数	従業者数	事業所数	従業者数	事業所数	従業者数	
地 区																			
総 数	3,842	37,476	22	334	5	31	444	2,981	280	7,778	5	116	31	260	76	2,128	998	7,506	
惇 明	849	6,552	3	16	2	12	54	418	21	133	1	36	13	119	14	864	236	1,583	
昭 和	792	7,501	1	12	1	5	69	748	30	473	2	40	8	60	10	211	227	1,770	
大 正	284	2,661	—	—	—	—	28	216	12	101	—	—	3	7	4	17	80	671	
雀 部	274	2,250	—	—	1	11	28	191	14	276	—	—	3	13	1	5	95	856	
遷 喬	105	951	1	40	—	—	19	98	10	109	—	—	—	—	—	—	23	269	
成 仁	34	236	—	—	—	—	2	31	—	—	—	—	—	—	1	2	7	22	
庵 我	75	476	—	—	—	—	10	50	8	20	—	—	1	35	—	—	5	20	
下 豊 富	339	3,215	2	9	—	—	48	355	21	263	1	12	1	7	7	313	103	1,092	
下 川 口	64	810	2	66	—	—	10	113	10	155	—	—	—	—	1	33	16	78	
上 豊 富	39	278	—	—	—	—	9	27	3	17	—	—	—	—	—	—	7	16	
上 六 人 部	37	134	—	—	1	3	7	21	3	8	—	—	—	—	1	2	8	31	
中 六 人 部	20	198	—	—	—	—	3	5	—	—	—	—	—	—	—	—	4	6	
下 六 人 部	166	2,576	—	—	—	—	30	123	17	648	—	—	1	17	7	147	36	436	
上 川 口	71	469	1	2	—	—	22	170	7	63	—	—	—	—	1	11	13	72	
金 谷	19	161	—	—	—	—	5	18	—	—	—	—	—	—	—	—	4	23	
三 岳	15	60	—	—	—	—	5	12	2	26	—	—	—	—	—	—	3	6	
金 山	11	97	—	—	—	—	1	6	2	10	—	—	—	—	—	—	2	5	
雲 原	13	36	—	—	—	—	2	12	—	—	—	—	—	—	—	—	5	14	
佐 賀	17	57	—	—	—	—	4	29	1	3	—	—	—	—	1	5	1	2	
長 田 野 地 工 業 団 地	104	5,252	—	—	—	—	3	27	50	4,620	1	28	—	—	19	308	8	22	
菟 原	38	239	1	30	—	—	12	41	5	34	—	—	—	—	—	—	5	9	
細 見	84	810	1	6	—	—	12	25	9	89	—	—	1	2	6	202	17	61	
川 合	32	239	2	14	—	—	4	10	6	166	—	—	—	—	—	—	5	19	
アネックス 三 和	7	200	—	—	—	—	—	—	5	141	—	—	—	—	—	—	1	46	
下 夜 久 野	59	336	1	26	—	—	8	38	7	58	—	—	—	—	1	1	15	90	
中 夜 久 野	40	293	4	41	—	—	5	37	4	109	—	—	—	—	—	—	14	57	
上 夜 久 野	46	300	1	12	—	—	10	33	6	78	—	—	—	—	—	—	10	29	
美 河	143	646	1	23	—	—	25	98	19	146	—	—	—	—	2	7	39	183	
美 鈴	35	322	—	—	—	—	2	5	6	29	—	—	—	—	—	—	3	5	
有 仁	30	121	1	37	—	—	7	24	2	3	—	—	—	—	—	—	6	13	

（経済センサス-活動調査）

（注）「平成28年経済センサス-活動調査」の調査票情報を独自集計したものである。

金融業, 保険業		不動産業, 物品貸業		学術研究, 専門・技術サービス業		宿泊業, 飲食サービス業		生活関連サービス業, 娯楽業		教育, 学習支援業		医療, 福祉		複合サービス事業		サービス業(他に分類されないもの)		分類
事業所数	従事者数	事業所数	従事者数	事業所数	従事者数	事業所数	従事者数	事業所数	従事者数	事業所数	従事者数	事業所数	従事者数	事業所数	従事者数	事業所数	従事者数	
64	671	191	595	151	582	470	2,996	340	1,349	91	754	285	4,965	42	496	347	3,934	総数
24	290	42	132	40	183	157	749	91	313	26	128	66	734	5	291	54	551	惇明
28	304	70	224	40	138	97	906	62	213	24	255	48	855	3	43	72	1,244	昭和
—	—	20	28	10	34	45	341	28	187	10	202	21	563	2	5	21	289	大正
2	26	14	35	7	17	33	270	23	76	8	45	17	224	2	7	26	198	雀部
1	6	1	2	7	35	5	130	13	36	3	3	14	190	2	17	6	16	遷喬
—	—	—	—	3	10	4	12	4	5	4	7	7	135	1	4	1	8	成仁
—	—	1	2	4	6	5	17	12	42	1	4	19	240	1	3	8	37	庵我
1	2	33	131	13	46	23	132	26	90	8	92	22	327	2	21	28	323	下豊富
—	—	1	3	—	—	3	11	3	9	—	—	7	145	1	6	10	191	下川口
1	3	1	10	—	—	3	7	1	44	—	—	6	130	1	2	7	22	上豊富
—	—	—	—	2	3	4	29	2	2	—	—	2	8	1	3	6	24	上六人部
—	—	1	2	—	—	3	23	2	86	—	—	3	67	1	6	3	3	中六人部
2	9	2	3	7	29	17	71	14	92	2	11	12	381	1	3	18	606	下六人部
—	—	2	14	3	21	4	20	6	47	1	2	2	9	1	7	8	31	上川口
—	—	—	—	—	—	—	—	3	5	—	—	4	110	1	3	2	2	金谷
—	—	—	—	—	—	—	—	1	1	—	—	2	10	1	4	1	1	三岳
—	—	—	—	—	—	4	25	—	—	—	—	1	50	—	—	1	1	金山
—	—	—	—	—	—	2	5	1	1	—	—	—	—	1	2	2	2	雲原
1	4	—	—	2	2	—	—	3	4	—	—	—	—	1	3	3	5	佐賀
1	4	—	—	1	27	12	44	2	—	—	—	1	23	—	—	6	149	長田野地工業団
—	—	—	—	1	2	1	7	3	5	—	—	2	88	1	6	7	17	菟原
1	6	—	—	3	3	5	53	7	21	—	—	10	258	2	13	10	71	細見
—	—	1	5	—	—	3	9	2	2	—	—	—	—	3	5	6	9	川合
—	—	—	—	1	13	—	—	—	—	—	—	—	—	—	—	—	—	アネックス三和
1	8	1	2	2	3	5	7	7	33	—	—	3	32	2	14	6	24	下夜久野
—	—	1	2	—	—	7	38	1	2	—	—	—	—	1	3	3	4	中夜久野
—	—	—	—	1	1	2	7	4	6	1	1	4	114	1	3	6	16	上夜久野
1	9	—	—	4	9	15	43	14	20	2	3	6	57	2	16	13	32	美河
—	—	—	—	—	—	7	25	2	3	1	1	6	215	1	3	7	36	美鈴
—	—	—	—	—	—	4	15	3	4	—	—	—	—	1	3	6	22	有仁

41. 地区、経営組織別事業所数及び従業者数（民営）

（平成28年6月1日現在）

区分 地区		民				営			
		総数		個人		法人		法人でない団体	
		事業所数	従業者数	事業所数	従業者数	事業所数	従業者数	事業所数	従業者数
総数		3,842	37,476	1,529	4,168	2,295	33,216	18	92
惇明		849	6,552	425	1,189	423	5,362	1	1
昭和		792	7,501	266	821	522	6,674	4	6
大正		284	2,661	111	283	170	2,372	3	6
雀部		274	2,250	118	357	156	1,893	—	—
遷喬		105	951	38	119	66	816	1	16
成仁		34	236	15	36	19	200	—	—
庵我		75	476	38	80	37	396	—	—
下豊富		339	3,215	86	246	253	2,969	—	—
下川口		64	810	16	84	48	726	—	—
上豊富		39	278	16	44	23	234	—	—
上六人部		37	134	18	45	19	89	—	—
中六人部		20	198	6	8	13	187	1	3
下六人部		166	2,576	54	129	112	2,447	—	—
上川口		71	469	31	91	40	378	—	—
金谷		19	161	8	16	11	145	—	—
三岳		15	60	8	17	7	43	—	—
金山		11	97	3	4	7	81	1	12
雲原		13	36	8	11	5	25	—	—
佐賀		17	57	8	22	9	35	—	—
長田野工業団地		104	5,252	2	4	102	5,248	—	—
菟原		38	239	19	41	18	190	1	8
細見		84	810	31	64	51	729	2	17
川合		32	239	17	29	15	210	—	—
アネックス三和		7	200	—	—	7	200	—	—
下夜久野		59	336	30	83	28	244	1	9
中夜久野		40	293	13	50	27	243	—	—
上夜久野		46	300	24	54	21	241	1	5
美河		143	646	86	173	56	472	1	1
美鈴		35	322	19	42	16	280	—	—
有仁		30	121	15	26	14	87	1	8

（経済センサス-活動調査）

資料 市経営戦略課

（注）「平成28年経済センサス-活動調査」の調査票情報を独自集計したものである。

6 工 業

42. 工業の推移

年次	工場数		従業者数		製造品出荷額等	
	実数	前年(回)比	実数	前年(回)比	実数	前年(回)比
	事業所	%	人	%	億円	%
平成 17 年	134	103.9	6,398	106.2	2,461	106.4
18	167	124.6	7,405	115.7	2,763	112.3
19	182	109.0	7,705	104.1	2,965	107.3
20	182	100.0	7,301	94.8	2,726	91.9
21	172	94.5	7,066	96.8	2,121	77.8
22	169	98.3	7,360	104.2	2,257	106.4
23	154	91.1	6,647	90.3	2,271	100.6
24	162	105.2	7,528	113.3	2,241	98.7
25	159	98.1	7,749	102.9	2,515	112.2
26	151	95.0	7,630	98.5	2,890	114.9
27	160	106.0	7,283	95.5	2,802	97.0
28	141	88.1	7,469	102.6	2,800	99.9
29	142	100.7	7,733	103.5	2,980	106.4

(工業統計調査、経済センサス-活動調査)

資料 市経営戦略課

(注) 平成23年の数値は、「平成24年経済センサス-活動調査」の結果、平成27年の数値は、「平成28年経済センサス-活動調査」の結果である。

(注) 従業者1～3人の事業所を除く。

43. 従業者規模別状況

(平成30年6月1日現在)

区分	工場数	従業者数	現金給与総額	原材料使用額等	製造品出荷額等
	事業所	人	万円	万円	万円
総数	142	7,733	3,203,685	16,845,755	29,796,166
4～9人	45	290	80,711	354,245	560,252
10～19人	28	382	120,162	211,510	417,258
20～29人	17	406	133,073	621,469	1,103,811
30～49人	11	424	180,577	855,912	1,343,772
50～99人	17	1,351	560,715	3,572,752	6,512,884
100～199人	15	2,218	959,750	3,934,765	7,723,334
200～299人	5	1,155	569,215	3,437,311	5,152,301
300人以上	4	1,507	599,482	3,857,791	6,982,554

(工業統計調査)

資料 市経営戦略課

(注) 従業者1～3人の事業所を除く。

44. 産業分類（中分類）別状況

（平成30年6月1日現在）

区 分	工 場 数	従 業 者 数	現金給与総額	原材料使用額等	製造品出荷額等
	事業所	人	万円	万円	万円
総 数	142	7,733	3,203,685	16,845,755	29,796,166
食 料 品	19	1,110	281,184	1,375,177	2,270,243
飲料・たばこ・飼料	—	—	—	—	—
織 維	10	144	24,236	70,976	111,381
木 材 ・ 木 製 品	3	26	10,087	12,113	30,540
家 具 ・ 装 備 品	1	13	x	x	x
パ ル プ ・ 紙	4	384	162,955	1,443,117	2,569,870
印 刷	3	41	12,219	19,317	42,247
化 学	10	1,154	615,204	2,126,581	6,631,004
石 油 ・ 石 炭	1	9	x	x	x
プ ラ ス チ ッ ク 製 品	7	692	215,291	1,478,220	2,212,220
ゴ ム 製 品	1	24	x	x	x
皮 革	—	—	—	—	—
窯 業 ・ 土 石	14	418	218,687	1,129,095	1,727,509
鉄 鋼	7	519	267,982	2,621,394	3,408,713
非 鉄 金 属	3	208	80,823	868,492	1,028,631
金 属 製 品	16	373	121,930	536,099	737,819
は ん 用 機 械	4	143	59,729	181,000	398,462
生 産 用 機 械	9	336	113,287	596,051	848,467
業 務 用 機 械	4	600	318,257	1,695,167	2,943,003
電 子 部 品	6	519	141,410	279,457	622,304
電 気 機 械	10	689	430,576	2,006,757	3,432,733
情 報 通 信	—	—	—	—	—
輸 送 用 機 械	5	156	68,043	332,119	556,129
そ の 他	5	175	39,414	10,805	94,075

（工業統計調査）

資料 市経営戦略課

（注）従業者1～3人の事業所を除く。

45. 地区別工場の状況

(平成30年6月1日現在)

区 分	工 場 数	従 業 者 数	現金給与総額	原材料使用額等	製造品出荷額等
	事業所	人	万円	万円	万円
総 数	142	7,733	3,203,685	16,845,755	29,796,166
惇 明	8	135	37,563	62,656	165,918
昭 和	9	365	95,239	309,859	682,519
大 正	6	69	18,647	22,642	58,740
雀 部	7	195	41,175	48,811	108,234
遷 喬	2	68	x	x	x
庵 我	1	6	x	x	x
下 豊 富	12	281	88,089	280,058	498,305
下 川 口	4	62	20,038	82,816	144,821
上 豊 富	1	11	x	x	x
上 六 人 部	1	7	x	x	x
下 六 人 部	9	575	117,100	806,045	1,164,972
上 川 口	2	33	x	x	x
三 岳	1	9	x	x	x
金 山	1	7	x	x	x
長 田 野 工 業 団 地	45	5,172	2,560,606	14,819,737	26,107,777
菟 原	1	18	x	x	x
細 見	5	76	29,919	45,207	93,396
川 合	2	195	x	x	x
ア ネット ス 三 和	4	111	38,739	108,175	200,257
下 夜 久 野	2	29	x	x	x
中 夜 久 野	4	126	36,791	29,089	96,715
上 夜 久 野	3	49	9,968	30,671	53,778
美 河	8	105	25,454	68,392	113,530
美 鈴	4	29	2,883	4,625	9,742

(工業統計調査)

資料 市経営戦略課

46. 地区、産業分類（中分類）別工場数

（平成30年6月1日現在）

地区	総 数	食 料 品	飲・ 料 ・ 飼 た ば こ 料	織 維	木 材 ・ 木 製 品	家 具 ・ 装 備 品	パ ル プ ・ 紙	印 刷	化 学	石 油 ・ 石 炭	製 塑 材 品	ゴ ム 製 品	
													数
総	数	142	19	—	10	3	1	4	3	10	1	7	1
惇	明	8	3	—	—	—	—	—	1	—	—	—	—
昭	和	9	3	—	—	—	—	—	1	—	—	—	—
大	正	6	—	—	—	—	—	—	1	1	—	—	—
雀	部	7	—	—	2	—	—	—	—	—	—	1	—
遷	喬	2	—	—	—	—	—	—	—	—	—	—	—
庵	我	1	—	—	—	—	—	—	—	—	—	—	—
佐	賀	—	—	—	—	—	—	—	—	—	—	—	—
下	豊	12	—	—	—	2	—	—	—	—	—	—	—
下	川	4	—	—	1	—	—	—	—	—	1	1	—
上	豊	1	—	—	1	—	—	—	—	—	—	—	—
上	六	1	—	—	—	—	—	—	—	—	—	1	—
下	六	9	3	—	—	—	—	—	—	—	—	—	—
上	川	2	—	—	—	—	—	—	—	—	—	—	—
三	岳	1	—	—	—	—	—	—	—	—	—	—	—
金	山	1	1	—	—	—	—	—	—	—	—	—	—
長	田	45	2	—	—	—	—	2	—	9	—	3	1
菟	原	1	—	—	1	—	—	—	—	—	—	—	—
細	見	5	—	—	1	—	1	—	—	—	—	—	—
川	合	2	1	—	—	—	—	—	—	—	—	—	—
ア	ネ	4	1	—	—	—	—	1	—	—	—	—	—
下	夜	2	1	—	—	—	—	—	—	—	—	—	—
中	夜	4	1	—	—	—	—	—	—	—	—	—	—
上	夜	3	1	—	—	—	—	—	—	—	—	1	—
美	河	8	1	—	2	1	—	—	—	—	—	—	—
美	鈴	4	1	—	2	—	—	1	—	—	—	—	—
有	仁	—	—	—	—	—	—	—	—	—	—	—	—

（工業統計調査）

（注）従業員1～3人の事業所を除く。

皮革	窯業・土石	鉄鋼	非鉄金属	金属製品	はん用機械	生産用機械	業務用機械	電子部品	電気機械	情報通信	輸送用機械	その他	産業分類	
													地区	地区
—	14	7	3	16	4	9	4	6	10	—	5	5	総	数
—	1	—	—	1	1	1	—	—	—	—	—	—	惇	明
—	1	—	—	—	—	1	—	—	1	—	1	1	昭	和
—	—	—	—	1	—	1	—	1	—	—	—	1	大	正
—	—	1	—	—	—	—	1	1	1	—	—	—	雀	部
—	—	—	—	—	—	—	—	—	1	—	—	1	遷	喬
—	—	—	—	1	—	—	—	—	—	—	—	—	庵	我
—	—	—	—	—	—	—	—	—	—	—	—	—	佐	賀
—	2	1	—	5	1	—	—	—	1	—	—	—	下	豊 富
—	1	—	—	—	—	—	—	—	—	—	—	—	下	川 口
—	—	—	—	—	—	—	—	—	—	—	—	—	上	豊 富
—	—	—	—	—	—	—	—	—	—	—	—	—	上	六 人 部
—	2	—	—	—	—	—	1	1	1	—	—	1	下	六 人 部
—	—	—	—	—	—	1	—	—	—	—	—	1	上	川 口
—	—	—	—	1	—	—	—	—	—	—	—	—	三	岳
—	—	—	—	—	—	—	—	—	—	—	—	—	金	山
—	3	3	2	6	1	3	2	1	5	—	2	—	長	田野工業団地
—	—	—	—	—	—	—	—	—	—	—	—	—	菟	原
—	1	1	—	—	—	1	—	—	—	—	—	—	細	見
—	—	—	—	—	1	—	—	—	—	—	—	—	川	合
—	—	1	—	—	—	—	—	1	—	—	—	—	ア	ネックス三和
—	—	—	—	1	—	—	—	—	—	—	—	—	下	夜 久 野
—	1	—	—	—	—	1	—	—	—	—	1	—	中	夜 久 野
—	—	—	1	—	—	—	—	—	—	—	—	—	上	夜 久 野
—	2	—	—	—	—	—	—	1	—	—	1	—	美	河
—	—	—	—	—	—	—	—	—	—	—	—	—	美	鈴
—	—	—	—	—	—	—	—	—	—	—	—	—	有	仁

資料 市経営戦略課

7 商 業

47. 卸売業・小売業の推移

年次	総 数			卸 売 業			小 売 業		
	事業所数	従業者数	年間商品販売額等	事業所数	従業者数	年間商品販売額等	事業所数	従業者数	年間商品販売額等
	事業所	人	万円	事業所	人	万円	事業所	人	万円
平成14年	1,200	7,625	21,099,175	289	2,427	11,968,855	911	5,198	9,130,320
16	1,151	7,434	21,322,807	286	2,236	12,573,025	865	5,198	8,749,782
19	1,206	7,940	22,645,182	268	2,215	12,905,640	938	5,725	9,739,542
26	821	5,922	18,860,100	228	1,688	10,644,300	593	4,234	8,215,700
28	808	6,246	21,150,100	219	1,649	11,924,700	589	4,597	9,225,500

(商業統計調査、経済センサス基礎調査、経済センサス活動調査)

資料 市経営戦略課

(注) 平成14年、16年、19年、28年は6月1日現在。平成26年は7月1日現在。

(注) 「年間商品販売額等」は、「修理代」「サービス業収入」「仲介手数料」等を含む。

(注) 平成26年調査は、調査設計の大幅変更を行ったことにより、前回実施の平成19年調査以前の数値とは接続しない。

48. 従業者規模別事業所の状況

(平成28年6月1日現在)

区 分	事業所数	従業者数	年間商品販売額	販 売 効 率	
				1事業所当たり年間商品販売額	従業者1人当たり年間商品販売額
	事業所	人	万円	万円	万円
総 数	808	6,246	21,150,124	26,176	3,912
0人	13	—	158,247	12,173	—
1～2人	303	478	753,358	2,486	1,579
3～4人	162	553	1,994,877	12,314	3,687
5～9人	166	1,088	4,728,688	28,486	4,636
10～19人	106	1,428	5,562,600	52,477	4,636
20～29人	25	559	2,160,034	86,401	4,576
30～49人	16	572	1,626,199	101,637	3,638
50～99人	12	770	2,705,176	225,431	4,328
100人以上	5	798	1,460,945	292,189	2,341

(経済センサス活動調査)

資料 市経営戦略課

(注) 従業者数0人の事業所は、別経営からの出向者・派遣者のみの事業所。

(注) 従業者1人当たり年間商品販売額は、パート・アルバイト従業員等を8時間労働に換算した数値から算出。

49. 産業分類（中分類）別事業所数，従業者数及び年間商品販売額

（平成28年6月1日現在）

区 分	事業所数	従業者数	年間商品販売額	売場面積	販 売 効 率		
					1事業所 当たり 年間商品 販売額	従業者 1人当たり 年間商品 販売額	売場面積 1㎡当たり 年間商品 販売額
	事業所	人	万円	㎡	万円	万円	万円
卸売業・小売業計	808	6,246	21,150,124	…	26,176	3,912	…
卸売業計	219	1,649	11,924,667	…	54,451	7,467	…
小売業計	589	4,597	9,225,457	105,518	15,663	2,422	87
各種商品	4	312	903,059	25,194	225,765	3,686	36
織物・衣服・身の回り品	73	381	685,483	11,100	9,390	2,103	62
飲食料品	154	1,550	2,452,066	22,509	15,923	2,201	109
機械器具	119	818	2,375,938	11,634	19,966	2,985	204
その他	221	1,151	2,503,182	35,081	11,327	2,581	71
無店舗	18	385	305,729	—	16,985	854	—

（経済センサスー活動調査）

資料 市経営戦略課

50. 商業集積地区（商店街）の状況

（平成26年7月1日現在）

区 分	事業所数	従業者数	年間商品販売額	売場面積
商店街	事業所	人	百万円	㎡
総 数	118	615	9,706	25,664
内記新町商店街	5	6	18	166
新町商店街	14	26	96	778
広小路商店街	4	16	300	143
アオイ通り商店街	10	17	113	280
アオイ通り3丁目商店街	15	27	212	388
駅正面通り商店街	14	34	298	566
駅前商店街	9	28	x	x
さとう福知山駅前店	1	52	x	x
キャッスルシティー 蛇ヶ 端	15	127	2,371	4,863
イオン福知山店	11	204	4,253	12,670
河守商店街	20	78	992	1,028

（商業統計調査）

資料 市経営戦略課

51. 地区別事業所の状況

(平成28年6月1日現在)

地区	区分	総 数	卸 売 業	小 売 業						従 業 者 数	年間商品 販売額
				各種 商品	身 織 の 回 り 品 ・ 衣 服 ・	飲 食 料 品	機 械 器 具	そ の 他	無 店 舗		
		事業所	事業所	事業所	事業所	事業所	事業所	事業所	事業所	人	万円
総	数	808	219	4	73	154	119	221	18	6,246	21,150,124
惇	明	164	25	—	21	41	13	61	3	1,214	2,219,658
昭	和	215	67	1	29	35	24	54	5	1,600	6,822,283
大	正	64	20	—	5	9	16	12	2	572	2,011,292
雀	部	67	23	—	1	9	20	11	3	625	2,973,696
遷	喬	17	5	—	1	4	4	3	—	211	458,399
成	仁	6	1	—	1	1	1	2	—	11	16,195
庵	我	5	—	—	—	4	—	1	—	20	21,601
佐	賀	1	—	—	—	1	—	—	—	2	x
下	豊 富	92	30	1	8	9	15	27	2	1,012	3,241,973
下	川 口	11	3	—	1	2	1	4	—	61	106,598
上	豊 富	6	1	—	—	1	1	3	—	11	26,547
上	六 人 部	7	1	—	—	2	1	3	—	19	46,311
中	六 人 部	3	—	—	—	1	1	1	—	4	x
下	六 人 部	35	24	1	—	2	5	3	—	397	2,179,169
上	川 口	12	1	—	1	5	2	2	1	64	47,745
金	谷	3	1	—	—	2	—	—	—	22	x
三	岳	3	—	—	—	3	—	—	—	4	x
金	山	1	—	—	—	1	—	—	—	1	x
雲	原	5	—	—	—	2	1	2	—	14	31,846
菟	原	5	1	1	—	1	—	2	—	9	4,684
細	見	16	5	—	2	3	2	3	1	82	304,268
川	合	2	1	—	—	—	—	1	—	3	x
下	夜 久 野	11	3	—	1	1	3	3	—	70	50,249
中	夜 久 野	10	1	—	—	1	—	8	—	25	340,789
上	夜 久 野	7	—	—	—	4	2	1	—	23	13,333
美	河	33	4	—	2	9	5	12	1	157	175,309
美	鈴	2	2	—	—	—	—	—	—	4	x
有	仁	5	—	—	—	1	2	2	—	9	29,169

(経済センサスー活動調査)

資料 市経営戦略課

(注) 長田野工業団地の事業所は下六人部に、アネックス三和の事業所は細見に合算している。

8 金 融

52. 金融機関数

(平成31年4月1日現在)

種 類	総 数	普通銀行	信用金庫	労働金庫	農業協同組合
総 数	24	5	12	1	6
本 店	—	—	—	—	—
支 店	24	5	12	1	6

資料 市内各金融機関

53. 金融機関の預金と貸出状況

(各年3月末日現在)

区 分 年 次	預 金 残 高			
	総 額	銀 行	信用・労働金庫	農業協同組合
	百万円	百万円	百万円	百万円
平成 27 年	439,836	141,087	206,764	91,985
28	444,410	145,094	226,019	73,297
29	463,907	148,610	243,980	71,317
30	470,254	151,401	247,207	71,646
31	450,665	156,991	251,808	41,866
区 分 年 次	貸 出 残 高			
	総 額	銀 行	信用・労働金庫	農業協同組合
	百万円	百万円	百万円	百万円
平成 27 年	202,879	67,749	104,764	30,366
28	208,676	72,357	118,658	17,661
29	216,152	73,070	126,678	16,404
30	215,458	73,388	126,148	15,922
31	215,459	74,633	126,310	45,989

資料 市内各金融機関

54. 手形交換高及び不渡手形発生高

区分 年次	交 換 高		不 渡 手 形	
	枚 数	金 額	枚 数	金 額
		百万円		百万円
平成 26 年	27,523	24,928	5	5
27	26,298	24,227	1	1
28	24,251	22,412	5	1
29	22,245	22,700	5	2
30	20,539	22,226	10	4

資料 福知山手形交換所

55. 産業別信用保証状況

産業 年 度	総 数		製 造 業		建 設 業		商 業		その他産業	
	件数	金額	件数	金額	件数	金額	件数	金額	件数	金額
		百万円		百万円		百万円		百万円		百万円
平成 26 年度	244	3,937	27	475	84	1,480	101	1,480	32	502
27	289	4,208	35	425	115	1,837	98	1,394	41	552
28	254	4,351	32	436	95	1,680	87	1,413	40	822
29	207	3,561	18	228	83	1,463	76	1,389	30	482
30	275	3,962	43	492	103	1,397	104	1,710	25	364

資料 京都信用保証協会中丹支所

9 運輸・通信

56. 駅別乗客数

(平成30年度)京都丹後鉄道

区 分	乗 車 人 員		
	総 数	定 期	定 期 外
	人	人	人
総 数	465,916	206,670	259,246
福 知 山 駅	339,951	98,106	241,845
福知山市民病院口駅	14,439	13,197	1,242
荒河かしの木台駅	10,289	7,221	3,068
牧 駅	5,506	4,482	1,024
下 天 津 駅	603	498	105
公 庄 駅	464	249	215
大 江 駅	29,630	19,422	10,208
大江高校前駅	61,477	60,258	1,219
二 俣 駅	309	249	60
大江山口内宮駅	3,248	2,988	260

資料 WILLER TRAINS株式会社

57. 自動車台数

(平成31年4月1日現在)

総数	自動車										原動機付自転車等
	乗用車		貨物車			バス	大型・普通 特種(殊) 自動車	軽自動車	小型特殊自動車・農耕用・その他		
	普通	小型	普通	小型	被けん引車						
台	台	台	台	台	台	台	台	台	台	台	台
73,606	12,295	13,077	1,668	2,665	38	185	1,324	31,588	4,550	6,216	

(注) 非課税車を含む。

資料 陸運局・市税務課

(注) 軽自動車には、軽二輪、二輪の小型自動車は含まない。

(注) その他には、ミニカーを含む。

(注) 原動機付自転車には、軽二輪（ポートトレーラー、フルトレーラーを含む。）、二輪の小型自動車を含む。

58. 郵便機関数

(平成31年4月1日現在)

日本郵便株式会社（集配）	日本郵便株式会社（窓口）
郵便局	郵便局（うち簡易局）
3	34（5）

資料 日本郵便株式会社

59. 電話契約回線数・公衆電話数

(各年4月1日現在)

区分 年次	電話加入数	ISDN64回線	公衆電話			
			総数	卓上型	ボックス型	(再掲)INS64
平成27年	14,838	2,173	155	68	87	88
28	13,754	1,953	154	68	86	89
29	12,980	1,806	145	60	85	85
30	11,849	1,618	145
31	10,714	1,484	143

(注) 平成30年より、公衆電話の分類別算出不能。

資料 西日本電信電話株式会社関西事業本部

10 ガス・水道

60. 都市ガス管延長及び都市ガス製造量

区分 年度	ガス管総延長			ガス製造量
	総数	本支管	供給管	
	m	m	m	千m ³
平成26年度	162,609	148,032	14,577	4,334
27	163,171	148,575	14,596	3,994
28	163,142	148,518	14,624	3,907
29	163,316	147,514	15,802	3,958
30	163,240	146,670	16,570	3,811

(注) ガス管の延長は各年度末現在。

資料 福知山都市ガス株式会社

(注) 平成25年4月に市のガス事業を譲渡。平成24年度までは市ガス水道部からの資料。

61. 都市ガスの供給状況

区分		年度	平成26年度	平成27年度	平成28年度	平成29年度	平成30年度
			戸	戸	戸	戸	戸
供給戸数	総数		5,598	5,557	5,520	5,499	5,478
	家庭用		4,997	4,955	4,919	4,868	4,850
	商業用		429	431	425	452	448
	工業用		6	6	7	7	7
	医療用 官公用		49 117	49 116	49 120	49 123	48 125
供給量	総数		千m ³ 4,220	千m ³ 3,964	千m ³ 3,822	千m ³ 3,927	千m ³ 3,790
	家庭用		1,380	1,323	1,302	1,325	1,233
	商業用		428	414	421	462	467
	工業用		50	48	51	53	46
	医療用 官公用		58 2,304	57 2,122	116 1,932	122 1,965	119 1,925

(注) 供給戸数は各年度末現在。

資料 福知山都市ガス株式会社

62. 上水道施設状況

(平成30年度末現在)

水源種別	浄水場 施設能力	配水池		導送水管延長	配水管延長
		池数	容量		
	m ³ /日	箇所	m ³	m	m
伏流水・地下水・ 表流水・湧水	50,176.5	242	36,001	79,118	1,002,257

資料 市上下水道部水道課

63. 上水道普及状況

(各年度末現在)

年度	区分	契約件数	給水人口	給水区域内	計画給水	A / B	A / C
			(A)	人口 (B)	人口 (C)		
		件	人	人	人	%	%
平成 26 年度		28,172	66,237	66,288	66,200	99.92	100.06
27		28,353	66,134	66,183	66,200	99.93	99.90
28		28,575	66,019	66,064	66,200	99.93	99.73
29		35,183	78,336	78,600	79,330	99.66	98.75
30		35,364	77,468	77,731	79,330	99.66	97.65

資料 市上下水道部経営総務課・水道課

64. 上水道用途別利用件数及び給水量

年度		平成26年度	平成27年度	平成28年度	平成29年度	平成30年度
区分		戸	戸	戸	戸	戸
		給水戸数	総数	27,904	27,980	28,126
給水戸数	家事用	25,336	25,408	25,525	31,729	31,899
	営業用	2,051	2,062	2,067	2,350	2,342
	特別用	426	425	427	643	630
	湯屋用	1	1	—	109	—
	臨時工事用	90	84	107	—	147
給水量	総数	千m ³ 7,598	千m ³ 8,127	千m ³ 8,046	千m ³ 9,530	千m ³ 9,437
	家事用	5,290	5,705	5,707	6,854	6,805
	営業用	1,567	1,639	1,612	1,825	1,793
	特別用	721	756	713	840	828
	湯屋用	6	5	1	—	—
臨時工事用	14	22	13	11	11	

(注) 給水戸数は各年度末現在。

資料 市上下水道部経営総務課

65. 上水道利用状況

年度	区分	有収水量	有収率	有効水量	有効率
		m ³	%	m ³	%
平成 26 年度		8,231,320	81.6	8,936,283	87.2
27		8,127,241	80.7	8,837,673	86.4
28		8,045,766	78.1	8,806,014	84.2
29		9,530,103	78.1	10,409,463	85.3
30		9,437,114	81.0	10,287,479	88.3

資料 市上下水道部経営総務課・水道課

11 土木・建築・住宅

66. 都市計画区域

(平成31年4月1日現在)

都市計画区域	用途別地域											用途指定の域	
	総数	第1種低層地域	第1種中層地域	第1種高地	第2種高地	準住居地域	近隣商業地域	商業地域	準工業地域	工業地域	工業専用地域		
福知山都市計画区域	13,256	1,903	153	206	525	69	43	106	35	274	148	344	11,353
大江市都市計画区域	3,344	-	-	-	-	-	-	-	-	-	-	-	3,344

資料 市都市・交通課

67. 道路の状況

(各年度末現在)

年度	国 道		主要地方道		一般地方道		市 道	
	延長	舗装率	延長	舗装率	延長	舗装率	延長	舗装率
平成 26 年度	105,997	100.0	99,876	100.0	116,501	99.0	1,407,100	67.5
27	106,813	100.0	99,865	100.0	116,501	99.0	1,407,783	67.6
28	106,813	100.0	99,865	100.0	116,501	99.0	1,409,527	67.7
29	106,813	100.0	99,865	100.0	116,501	99.0	1,408,226	67.9
30	106,813	100.0	99,865	100.0	116,501	99.0	1,409,276	67.9

資料 国土交通省近畿地方整備局福知山河川国道事務所・京都府中丹西土木事務所・市道路河川課

68. 橋梁の状況

(各年度末現在)

年度	国 道		主要地方道		一般地方道		市 道	
	橋 数	延 長	橋 数	延 長	橋 数	延 長	橋 数	延 長
平成 26 年度	96	4,991	90	2,026	126	2,707	1,100	12,870
27	96	4,991	93	2,627	130	2,746	1,100	12,870
28	96	4,991	93	2,627	130	2,746	1,102	12,912
29	96	4,991	93	2,627	127	2,734	1,097	12,907
30	108	3,805	90	2,026	126	2,707	1,098	12,964

資料 国土交通省近畿地方整備局福知山河川国道事務所・京都府中丹西土木事務所・市道路河川課

69. 公共下水道の状況

年度	区分	認可面積 (A)	排水面積 (B)	整備率 (B/A)	処理区域内 人口	下水道管渠 総延長	事業費 (累計)
		ha	ha	%	人	m	千円
平成 26 年度		2,589.8	2,326.3	89.8	65,848	596,635	67,961,354
27		2,589.8	2,326.3	89.8	65,754	598,557	70,930,823
28		2,589.8	2,326.3	89.8	65,661	599,878	73,432,637
29		2,647.3	2,331.8	88.1	65,531	600,617	75,142,640
30		2,632.9	2,320.3	88.1	65,024	601,660	78,542,023

(注) 面積、人口は各年度末現在。

資料 市上下水道部経営総務課・下水道課

70. 農業集落排水の状況

年度	区分	計画区域 戸数 (A)	集排接続 可能戸数 (B)	整備率 (B/A)	水洗化戸数 (C)	水洗化率 (C/A)	農業排管渠 総延長	事業費 (累計)
		戸	戸	%	戸	%	m	千円
平成 26 年度		4,112	4,112	100.0	3,837	93.3	213,868	10,329,331
27		4,065	4,065	100.0	3,849	94.7	214,666	10,337,323
28		4,041	4,041	100.0	3,829	94.8	215,083	10,416,780
29		4,019	4,019	100.0	3,809	94.8	216,487	10,477,224
30		3,969	3,969	100.0	3,772	95.0	217,344	10,482,732

(注) 計画区域内戸数はその地区の行政区別世帯数による。

資料 市上下水道部経営総務課・下水道課

71. 都市公園の設置状況

(各年4月1日現在)

区 分		年 次	平成27年	平成28年	平成29年	平成30年	平成31年
総 数	園 数		92	92	92	92	92
	面 積 (㎡)		1,744,248	1,744,248	1,744,248	1,744,248	1,778,026
街 区 公 園	園 数		74	74	74	74	74
	面 積 (㎡)		165,340	165,340	165,340	165,340	165,340
近 隣 公 園	園 数		6	6	6	6	6
	面 積 (㎡)		83,251	83,251	83,251	83,251	83,251
総 合 公 園	園 数		2	2	2	2	2
	面 積 (㎡)		705,480	705,480	705,480	705,480	705,480
運 動 公 園	園 数		1	1	1	1	1
	面 積 (㎡)		210,507	210,507	210,507	210,507	210,507
風 致 公 園	園 数		2	2	2	2	2
	面 積 (㎡)		153,345	153,345	153,345	153,345	153,345
緑 地	園 数		6	6	6	6	6
	面 積 (㎡)		407,833	407,833	407,833	407,833	441,612
歴 史 公 園	園 数		1	1	1	1	1
	面 積 (㎡)		18,492	18,492	18,492	18,492	18,492
一人当りの公園面積 (㎡)			21.79	21.93	22.06	22.19	22.87

資料 市都市・交通課

72. 主要道路交通量

(平成27年度)

路線名	区 分	観 測 地 点	歩行者類自転車類	動力付二輪車類	自 動 車 類 (台/12h)
(一般国道)					
9 号 線		堀	—	—	17,163
〃		岩 井	—	—	15,129
〃		三和町芦洲	—	—	9,157
〃		夜久野町小倉	—	—	6,876
173 号 線		三和町台頭	—	—	1,813
175 号 線		堀	—	—	4,274
〃		下 天 津	42	—	10,282
〃		大江町金屋	464	—	4,198
176 号 線		長 尾	15	—	5,311
426 号 線		一 ノ 宮	9	—	3,373
429 号 線		半 田	67	—	6,356
(主要地方道)					
福知山綾部線		土 師	1,360	—	10,524
綾部大江宮津線		大江町南有路	8	—	1,974
舞鶴福知山線		池 部	56	—	2,662
但東夜久野線		夜久野町平野	21	—	2,445
市島和知線		三和町上川合	15	—	1,383

(全国道路・街路交通情勢調査「道路交通センサス」)

資料 京都府中丹西土木事務所

(注) 堀・岩井・三和町芦洲地点の「歩行者類自転車類」及び「動力付二輪車類」については、歩道整備区間のため調査実施されていない。

73. 舞鶴若狭自動車道福知山インターチェンジ通過台数

年 度	区 分	出 入 台 数
平成 26 年度		2,401,306
27		2,454,098
28		2,511,344
29		2,529,008
30		2,596,479

資料 西日本高速道路株式会社関西支社福知山高速道路事務所

74. 家屋の状況

(各年1月1日現在)

年次・家屋	棟数	床面積	評価額	1㎡当り価額
	棟	㎡	千円	円
平成27年	61,257	7,613,758	154,868,793	20,341
28	61,256	7,621,363	157,972,833	20,728
29	61,301	7,665,839	163,621,806	21,344
30	61,291	7,665,690	158,699,674	20,703
31	61,271	7,691,927	162,783,466	21,163
木造家屋	45,854	4,331,664	58,875,153	13,592
木造以外の家屋	15,417	3,360,263	103,908,313	30,923

(概要調書)

資料 市税務課

75. 公営住宅の管理状況

(各年4月1日現在)

区分 年次	総数	市営住宅					府営住宅		
		計	公営住宅	改良住宅	特定公共 賃貸住宅	その他	計	公営住宅	特定公共 賃貸住宅
	戸	戸	戸	戸	戸	戸	戸	戸	戸
平成27年	1,949	1,244	1,062	26	28	128	705	687	18
28	1,969	1,219	1,037	26	28	128	750	732	18
29	1,932	1,210	1,037	26	26	121	722	704	18
30	1,931	1,213	1,035	26	26	126	718	705	13
31	1,957	1,209	1,034	26	26	123	748	738	10

資料 京都府中丹西土木事務所・市建築住宅課

76. 構造別着工建築物床面積

区分 年次	総数	木造	鉄骨・鉄筋 コンクリート造	鉄筋 コンクリート造	鉄骨造	コンクリート ブロック造	その他
	㎡	㎡	㎡	㎡	㎡	㎡	㎡
平成25年	83,492	41,871	151	13,049	28,291	—	130
26	81,305	38,698	—	15,467	26,971	—	169
27	79,101	35,479	—	956	41,818	280	568
28	73,843	32,239	—	5,263	34,816	—	1,525
29	88,225	31,585	—	7,580	48,934	—	126
30	69,847	32,636	653	7,403	28,927	86	142

資料 京都府中丹西土木事務所

77. 建築確認申請件数

年度	区分	総 数		
		住 宅	そ の 他	
平成 25 年度		447	338	109
26		405	285	120
27		409	299	110
28		408	294	114
29		365	284	81
30		370	281	89

(注) 戸建住宅・店舗等兼用住宅を含む。

資料 京都府中丹西土木事務所

(注) 共同住宅・長屋住宅は含まない。

78. 土地区画整理の実施状況

(平成31年4月1日現在)

名称(地区)	区分	面 積	事業年度	公共用地率	減 歩 率	総事業費	完了・施工 中
駅 前		15.3	S29 ~ 34	29.6	27.5	56,000	完了
昭 和		6.2	S39 ~ 44	24.2	19.6	23,135	〃
長 田 野 第 一		23.3	S46 ~ 48	30.2	30.0	388,163	〃
長 田 野 第 二		35.4	S47 ~ 49	36.6	34.0	386,738	〃
鴨 野		8.9	S48 ~ 50	46.4	41.2	482,658	〃
厚 ・ 岩 井		29.8	S45 ~ 50	25.4	27.6	403,308	〃
土 師		57.1	S45 ~ 50	28.6	23.4	1,168,000	〃
萩 原		3.4	S48 ~ 51	24.8	51.6	130,066	〃
篠 尾		25.2	S47 ~ 54	32.1	26.9	1,125,740	〃
荒 河 声 田 和		23.4	S49 ~ 56	33.6	74.0	3,949,996	〃
前 田		16.0	S53 ~ 59	26.4	31.1	962,666	〃
和 久 市 ・ 厚		41.7	S52 ~ 63	29.9	25.8	2,474,619	〃
荒 河 ・ 岩 井		21.5	S61 ~ H7	38.1	32.8	1,756,000	〃
駒 場		20.1	H元 ~ 9	28.0	36.2	2,312,561	〃
福 知 山 駅 南		62.5	S60 ~ H23	37.2	36.1	16,865,530	〃
石 原		51.0	H4 ~ 31	28.9	26.4	7,481,515	施工中
緑 ケ 丘		4.0	H6 ~ 10	42.6	37.3	986,033	完了
岩 井 中 山		2.8	H6 ~ 15	42.8	70.5	790,671	〃
福 知 山 駅 周 辺		17.8	H7 ~ 28	39.0	36.6	14,257,772	〃
筋 谷		12.3	H11 ~ 21	36.1	51.8	1,459,937	〃
砂 子 池		1.9	H15 ~ 20	31.4	47.5	213,219	〃
河 守		10.4	H15 ~ 28	37.8	29.6	1,930,123	〃

資料 市都市・交通課

79. 地価公示法による公示価格

(基準日各年1月1日)

標準地の所在	区分	標準地 1 m ² 当りの価格 (円)					用途地域
		平成27年	平成28年	平成29年	平成30年	平成31年	
字堀小字堀山573番3		45,500	45,000	44,500	44,000	43,600	1 低 専
篠尾新町1丁目79番		69,600	69,000	68,300	67,600	67,200	2 住 居
字篠尾小字谷子865番53		49,500	47,300	45,200	43,700	42,900	1 低 専
字長田小字市場442番		28,500	28,200	27,900	27,600	27,300	1 住 居
前田新町92番外		51,800	50,700	49,700	49,000	48,400	〃
土師新町1丁目23番		39,500	38,400	37,400	36,500	36,000	〃
末広町1丁目18番1		114,000	113,000	112,000	111,000	109,000	商業防火
字上紺屋46番4外		66,100	66,100	65,900	65,700	65,400	〃
荒河新町47番1		58,300	57,400	56,400	55,600	54,600	1 住 居
前田新町18番外		58,800	57,100	55,600	54,200	53,900	準 住 居
字長田小字大野下2755番1外		28,000	27,500	27,100	26,700	26,400	準 工
字多保市小字廻り立224番		12,500	12,400	12,300	…	…	調 区
字中小字老ノ川367番		15,100	15,000	14,900	14,800	14,700	〃
大字私市小字西ヶ端7番		8,060	8,050	8,040	8,030	8,020	〃
厚東町38番		65,000	63,900	63,200	62,600	62,300	1 住 居
字岩間小字下戸688番		11,200	11,100	11,000	10,900	10,700	調 区
東平野町132番		49,500	48,800	48,300	47,900	47,700	1 中 専
字天田小字上ノ町287番		59,000	58,400	57,800	57,300	57,100	1 住 居
東羽合町18番外		134,000	134,000	134,000	134,000	133,000	近商準防
字裏ノ44番32外		70,800	69,900	…	…	…	〃
字裏ノ44番27外		…	…	69,200	68,800	68,400	〃
長田野町2丁目41番1		…	…	…	16,600	16,600	工
大江町河守小字清水町693番1		18,300	18,100	17,900	17,700	17,500	(都)
大江町金屋小字ソリ533番3		14,900	14,800	14,700	14,600	14,500	〃

資料 市経営戦略課 (官報)

80. 国土利用計画法施行令の規定に基づく地価

(基準日各年7月1日)

基準地の所在	基準地 1 m ² 当りの価格 (円)					用途地域
	平成27年	平成28年	平成29年	平成30年	平成31年	
字正明寺小字シボラ1684番1	35,000	34,600	34,300	…	…	1 低 専
字土小字大池坂4番152	41,300	40,700	40,500	40,500	40,300	1 中 専
字厚小字馬場270番15	41,400	40,400	40,000	39,000	38,100	1 住 居
かしの木台3丁目24番	41,500	40,900	40,300	39,700	39,300	1 低 専
字堀小字堀山496番2	53,000	52,700	52,000	51,400	51,000	1 住 居
字堀小字馬場2563番2	52,500	52,000	51,600	51,200	50,800	〃
字前田小字岩畑1354番1	36,100	35,300	34,600	33,900	33,200	〃
* 字天田小字上ノ町287番	58,700	58,100	57,500	57,100	57,100	〃
大池坂町82番	45,700	44,900	44,200	44,200	43,700	1 中 専
三和町菟原下小字札ノ辻161番1	6,680	6,680	6,680	6,650	6,620	都 計 外
三和町大身小字縄手736番4	4,930	4,920	4,910	4,900	4,890	〃
夜久野町高内小字麻畑141番	9,600	9,550	9,500	9,450	9,400	〃
夜久野町畑小字キビ尾2268番1	2,970	2,970	2,970	2,940	2,940	〃
夜久野町井田小字大年548番5	13,800	13,700	13,600	13,500	13,400	〃
大江町尾藤小字大石714番ほか1筆	4,590	4,590	4,590	4,550	4,520	〃
大江町天田内小字東平88番	10,000	10,000	9,990	9,900	9,850	(都)
字土小字谷子71番	10,200	9,800	9,460	9,170	…	1 住 居
駅南町1丁目284番	117,000	117,000	117,000	117,000	117,000	近商準防
* 字上紺屋46番4ほか1筆	66,100	66,100	65,800	65,600	65,100	商業防火
三和町千束小字野奈田522番3ほか2筆	19,600	19,300	19,000	18,800	18,600	都 計 外
夜久野町額田小字森島1355番4	22,200	21,800	21,400	21,200	20,900	〃
大江町河守小字嶋田垣306番4ほか1筆	…	…	…	…	…	(都)
大江町河守1847番1	28,000	28,000	28,000	28,000	28,000	(都)
土師新町3丁目32番	40,400	39,700	39,100	38,700	38,500	準 工
長田野町2丁目11番1	17,100	16,800	16,600	16,500	16,500	工 専
字堀小字柴ヶ端90番1	10,900	10,800	10,700	10,500	10,300	調 区

(注) * 印は地価公示の標準地と同一地点である基準地である。

資料 市経営戦略課 (府公報)

12 労 働

81. 一般職業紹介状況（パートを含み学卒を除く）

年 度	区 分	新規求職申込件数	新規求人数	就 職 件 数
平成 26 年度		5,348	10,198	2,725
27		5,181	9,609	2,747
28		5,063	10,662	2,661
29		4,992	10,716	2,729
30		4,840	10,940	2,396

（注）福知山市内の数値。

資料 ハローワーク福知山

82. 一般職業紹介状況（パートのみ）

年 度	区 分	新規求職申込件数	新規求人数	就 職 件 数
平成 26 年度		2,187	4,795	1,301
27		2,185	4,772	1,307
28		2,138	5,161	1,330
29		2,176	4,932	1,438
30		2,055	5,254	1,258

（注）福知山市内の数値。

資料 ハローワーク福知山

83. 中高年齢者職業紹介状況（パートを含む）

年 度	新規求職申込件数			紹 介 件 数			就 職 件 数		
	45才以上	55才以上	65才以上	45才以上	55才以上	65才以上	45才以上	55才以上	65才以上
平成 26 年度	2,029	1,193	413	2,612	1,259	172	974	493	78
27	1,978	1,169	411	2,565	1,333	260	988	518	98
28	2,034	1,230	448	2,481	1,302	309	1,047	553	140
29	2,159	1,275	527	2,501	1,249	435	1,104	567	191
30	2,176	1,279	537	2,600	1,320	452	1,108	590	216

（注）福知山市内の数値。

資料 ハローワーク福知山

84. 雇用保険支給状況

年度	区分	適用 事業所数	被保 険者 数	受給資格 決定件数	基本手当 支給額	就職促進 給付支給額	日 雇 支 給 額
平成 26 年度		1,374	22,733	1,216	481,103	115,933	56,333
27		1,377	22,736	1,146	409,190	131,343	11,527
28		1,366	23,517	1,100	428,621	136,150	—
29		1,367	23,698	1,023	359,156	139,966	—
30		1,376	23,722	1,041	413,503	140,588	—

(注) 福知山市内の数値。

資料 ハローワーク福知山

85. 法規別労働組合数及び組合員数

(各年6月30日現在)

年次	区分	総 数		労 組 法		地公労法		国 公 法		地 公 法	
		組 合 数	組 合 員 数	組 合 数	組 合 員 数	組 合 数	組 合 員 数	組 合 数	組 合 員 数	組 合 数	組 合 員 数
平成 26 年		63	5,762	52	5,220	2	33	3	67	6	442
27		62	5,903	52	5,371	2	31	2	56	6	445
28		63	6,106	53	5,597	2	34	2	52	6	423
29		63	6,020	53	5,538	2	27	2	50	6	405
30		60	6,243	50	5,842	2	27	2	49	6	325

資料 京都府商工労働観光部人材確保・労働政策課

13 社会保障

86. 民生児童委員の活動状況

区 分	年 度	平成27年度	平成28年度	平成29年度	平成30年度
内容別相談・支援件数	(件)				
在 宅 福 祉		487	482	400	392
介 護 保 険		165	139	141	112
健 康 ・ 保 健 医 療		237	202	215	182
子 育 て ・ 母 子 保 健		186	207	143	135
子 ども の 地 域 生 活		313	306	188	265
子 ども の 教 育 ・ 学 校 生 活		162	151	168	179
生 活 費		179	210	230	147
年 金 ・ 保 険		14	10	15	13
仕 事		29	42	31	20
家 族 関 係		137	154	93	73
住 居		87	80	88	85
生 活 環 境		176	264	297	178
日 常 的 な 支 援		2,080	2,653	2,499	2,948
そ の 他		954	1,110	1,284	1,031
計		5,206	6,010	5,792	5,760
分野別相談・支援件数	(件)				
高 齢 者 に 関 す る こ と		2,675	3,162	2,725	2,848
障 害 者 に 関 す る こ と		212	433	303	270
子 ども に 関 す る こ と		1,652	1,858	2,038	2,141
そ の 他		667	557	726	501
計		5,206	6,010	5,792	5,760
その他の活動件数	(件)	32,117	34,742	38,319	35,932
活 動 日 数	(日)	41,288	43,174	45,178	44,752
訪 問 回 数	(回)	49,929	52,873	53,658	51,015

資料 市社会福祉課

87. 民生児童委員数

(各年4月1日現在)

区 分	年 度	平成27年度	平成28年度	平成29年度	平成30年度	平成31年度
		人	人	人	人	人
定 員		259	259	276	276	276
総 数		258	259	268	271	268
男		93	96	105	106	106
女		165	163	163	165	162

資料 市社会福祉課

88. 社会福祉関係法による保護状況

年度	区分	生活保護法		児童福祉法		老人福祉法	
		保護 実人員	保護費	保 育 所		施 設 入 所	
				入 所 延人員	運 営 費	措 置 延人員	措置費
		人	千円	人	千円	人	千円
平成 26 年度		1,135	1,608,795	22,549	1,664,386	822	124,021
27		1,143	1,727,146	23,531	1,902,998	796	119,777
28		1,114	1,697,591	23,222	1,907,520	766	114,392
29		1,096	1,719,208	23,708	2,048,632	802	120,788
30		1,050	1,654,572	23,651	2,095,477	786	120,853

年度	区分	障害者総合支援法に基づく施設入所		補 装 具 交 付	
		福祉サービス 受給件数 (延日数)	給 付 費	交 付 件 数	交 付 費
平成 26 年度		3,054 (72,612)	425,150	119	14,709
27		3,952 (91,472)	651,446	205	19,348
28		3,712 (87,103)	707,235	182	17,701
29		3,845 (89,546)	768,637	207	22,064
30		3,807 (92,569)	785,830	170	16,821

資料 市子ども政策室・社会福祉課・障害者福祉課・高齢者福祉課

(注) 保育所には、へき地保育所を除く。

(注) 「生活保護法 保護実人員」は年間平均数値。

(注) 「障害者総合支援法に基づく施設入所」には、施設入所と生活介護の件数・日数・給付費を計上。

89. 老人福祉法による保護状況

年度	区分	総 延 数		扶 助 別			
				生 活 費		事 務 費	
		延 人 員	金 額	人 員	金 額	人 員	金 額
		人	千円	人	千円	人	千円
平成 26 年度		822	124,021	822	41,980	822	82,041
27		796	119,777	796	40,155	796	79,622
28		766	114,392	766	38,491	766	75,901
29		802	120,788	802	40,222	802	80,566
30		786	120,853	786	39,458	786	81,395

資料 市高齢者福祉課

90. 生活保護法による保護状況

年度	区分	被 保 護 実 世 帯 数	実人員	総 額	扶 助 別					
					生 活 扶 助		住 宅 扶 助		教 育 扶 助	
					延人員	金 額	延人員	金 額	延人員	金 額
		世帯	人	千円	人	千円	人	千円	人	千円
平成 26 年度		788	1,145	1,608,795	11,904	501,393	10,889	228,395	1,230	13,357
27		796	1,140	1,727,146	12,004	503,673	10,943	232,059	1,158	12,674
28		799	1,133	1,697,591	11,635	494,643	10,702	225,581	1,096	12,078
29		793	1,084	1,719,208	11,086	475,618	10,402	224,931	927	9,670
30		773	1,033	1,654,572	10,357	441,499	9,901	217,577	847	8,184

年度	区分	扶 助 別										施設事務 費及び委 託事務費
		医 療 扶 助		出 産 扶 助		介 護 扶 助		生 業 扶 助		葬 祭 扶 助		
		延人員	金 額	延人員	金 額	延人員	金 額	延人員	金 額	延人員	金 額	
		人	千円	人	千円	人	千円	人	千円	人	千円	千円
平成 26 年度		10,720	803,720	—	—	1,867	34,610	497	8,334	11	2,372	16,614
27		11,334	916,384	—	—	1,926	33,959	542	8,472	9	1,490	18,435
28		11,172	901,955	—	—	1,966	32,915	455	7,468	19	3,011	19,940
29		10,724	941,743	—	—	1,817	37,271	413	6,290	24	4,629	19,056
30		10,205	931,929	—	—	1,653	28,073	319	7,166	9	2,040	18,104

(注1) 被保護実世帯数及び実人員は各年度末現在。

資料 市社会福祉課

(注2) 生活扶助には、平成26年度より就労自立給付金を含む。

(注3) 生活扶助には、平成30年度より進学準備給付金を含む。

91. 児童福祉施設の状況

(平成31年4月1日現在)

区分	設置主体	施設数	職員数	入 所 人 員	
				定 数	現 在 員
保 育 所	福 知 山 市 ・ 社会福祉法人等	28	621	2,395	2,440
認 可	福 知 山 市	9	199	635	565
〃	社会福祉法人等	19	422	1,760	1,875
(へき地)	福 知 山 市	-	-	-	-
助 産 施 設	福 知 山 市	1	-	2	-
障害児通園療育施設	福 知 山 市	1	21	60	53

資料 市子ども政策室

92. 介護保険施設の状況

(平成30年10月1日現在)

区 分	施 設 数	常 勤 換 算 数	定 員 (病 床 数)
介 護 老 人 福 祉 施 設	9	…	560
介 護 老 人 保 健 施 設	2	…	162
介 護 療 養 型 医 療 施 設	1	…	7

(介護サービス施設・事業所調査)

資料 市高齢者福祉課

(注) 介護療養型医療施設は、定員ではなく病床数。

93. 介護保険の介護認定者数

(平成30年度)

区 分	要 支 援 1	要 支 援 2	要 介 護 1	要 介 護 2	要 介 護 3	要 介 護 4	要 介 護 5
総 数	306	817	905	1,074	870	660	424
第1号被保険者	301	803	892	1,052	861	650	419
第2号被保険者	5	14	13	22	9	10	5

資料 市高齢者福祉課

94. 介護保険のサービス利用状況 (居宅サービス)

区 分	年 次	平 成 27 年	平 成 28 年	平 成 29 年	平 成 30 年
訪 問 介 護 (回)		152,118	148,189	149,045	149,315
訪 問 入 浴 介 護 (回)		6,227	6,043	6,027	6,395
訪 問 看 護 (回)		29,438	28,593	31,873	33,472
訪 問 リ ハ ビ リ テ ー シ ョ ン (回)		3,076	3,756	5,425	7,017
通 所 介 護 (日)		122,126	153,118	130,487	111,801
通 所 リ ハ ビ リ テ ー シ ョ ン (回)		18,469	19,578	20,625	17,975
福 祉 用 具 貸 与 (人)		22,140	22,887	24,119	20,166
短 期 入 所 生 活 介 護 (日)		36,191	34,844	33,814	32,926
短 期 入 所 療 養 介 護 (日)		1,198	1,109	1,229	1,362
認 知 症 対 応 共 同 生 活 介 護 (日)		20,507	20,261	19,812	19,964
特 定 施 設 入 居 者 生 活 介 護 (日)		18,766	23,344	24,055	20,922
居 宅 療 養 管 理 指 導 (人)		1,920	2,142	2,326	1,978
福 祉 用 具 購 入 (人)		443	473	526	430
住 宅 改 修 (人)		340	362	332	346

資料 市高齢者福祉課

95. 児童相談受付件数

区分 年度	総 数	養護	保健	心身障害						非行		育成				その他
		養護 相談	保健 相談	肢体 不自由 相談	視 聴 覚 障 害 相 談	言 語 発 達 障 害 等 相 談	重 症 心 障 害 相 談	知 的 障 害 相 談	発 達 障 害 相 談	ぐ 犯 行 為 等 相 談	触 法 行 為 等 相 談	不 登 校 相 談	性 格 行 動 相 談	適 正 相 談	し つ け 相 談	そ の 他
平成 26 年度	288	91	—	2	—	14	—	150	—	7	8	2	12	—	1	1
27	279	118	—	2	—	15	—	121	—	4	8	—	9	1	1	—
28	350	203	—	2	—	17	—	110	1	2	5	5	4	—	1	—
29	315	142	—	6	1	11	—	127	—	5	6	7	8	1	1	—
30	309	158	—	2	—	4	—	115	—	10	10	2	8	—	—	—

(注) 平成28年度より「自閉症相談」を「発達障害相談」に変更。

資料 京都府福知山児童相談所

96. 少年ぐ犯行為補導状況

区分 年次	総 数	刑罰 法令に 触れる 行為	危 険 遊 戯	喧 嘩	家 出	怠 学	不 純 異 性 交 遊	婦 女 い た ず ら	不 良 交 友	飲 酒	喫 煙	盛 り 場 は い か い	不 健 全 娯 楽	夜 遊 び	金 銭 浪 費	交 通 ル ー ル 違 反	列 車 乗 車 マ ナ ー	そ の 他
		件	件	件	件	件	件	件	件	件	件	件	件	件	件	件	件	件
平成 26 年	69	—	—	—	—	—	—	—	—	3	18	—	—	—	—	36	—	12
27	25	—	—	—	—	—	—	—	—	—	7	—	—	—	—	18	—	—
28	23	—	—	—	—	—	—	—	—	—	—	—	—	—	—	18	3	2
29	30	—	—	—	—	—	—	—	—	—	—	—	—	—	—	17	8	5
30	48	—	—	—	—	—	—	—	—	—	4	—	—	—	—	16	20	8

資料 市教育委員会生涯学習課

97. 国民年金被保険者数及び保険料免除者数

年度	区分	被 保 険 者 数				免 除 者 数		
		総 数	強 制 加 入 者		任意加入者	総 数	法定免除者	申請免除者
			第 1 号	第 3 号				
平成 26 年度		14,165	8,450	5,596	119	3,658	1,007	2,651
27		13,571	7,990	5,467	114	3,486	985	2,501
28		12,859	7,495	5,277	87	3,298	982	2,316
29		12,433	7,251	5,101	81	3,250	967	2,283
30		12,051	7,052	4,914	85	3,189	930	2,259

資料 市保険年金課（舞鶴年金事務所）

98. 国民年金受給権者数及び支給状況

年度	区分	総 数		老 齢 年 金		障 害 年 金		寡 婦 年 金		死 亡 一 時 金	
		件 数	金 額	件 数	金 額	件 数	金 額	件 数	金 額	件 数	金 額
		件	千円	件	千円	件	千円	件	千円	件	千円
平成 26 年度		22,938	15,398,629	1,731	688,951	53	45,015	13	5,577	15	2,033
27		23,145	15,753,362	1,453	582,351	49	41,929	12	5,394	18	2,635
28		23,381	16,014,307	1,237	497,029	42	36,079	9	3,948	15	2,025
29		23,759	16,244,696	1,034	413,937	40	33,705	9	4,066	12	1,882
30		23,809	16,320,423	876	347,679	35	29,613	5	2,265	13	1,885

年度	区分	老 齢 基 礎 年 金		障 害 基 礎 年 金		遺 族 基 礎 年 金		特 別 一 時 金	
		件 数	金 額	件 数	金 額	件 数	金 額	件 数	金 額
		件	千円	件	千円	件	千円	件	千円
平成 26 年度		19,454	13,203,060	1,520	1,328,204	167	127,722	—	—
27		19,941	13,668,051	1,508	1,328,433	164	124,569	—	—
28		20,369	13,992,334	1,544	1,356,459	164	126,321	1	112
29		20,975	14,322,512	1,543	1,356,523	146	112,071	—	—
30		21,201	14,481,632	1,532	1,345,715	147	111,634	—	—

資料 市保険年金課（舞鶴年金事務所）

99. 国民健康保険の加入状況

(各年度末現在)

年度	区分	加入世帯数	加入者数
		世帯	人
平成 26 年度		10,799	17,439
27		10,527	16,664
28		10,157	15,847
29		9,821	15,185
30		9,619	14,657

資料 市保険年金課

100. 国民健康保険の収支状況

区分 年度	被保険者数 (年平均)	収 入			支 出			差 引 過不足
		総 額	保険料	その他	総 額	保険給付費	その他	
		千円	千円	千円	千円	千円	千円	千円
平成 26 年度	17,907	8,245,306	1,508,798	6,736,508	8,023,916	5,614,837	2,409,079	221,390
27	17,213	9,326,058	1,494,255	7,831,803	9,281,822	5,701,082	3,580,740	44,236
28	16,484	9,184,317	1,449,519	7,734,798	8,923,685	5,588,234	3,335,451	260,632
29	15,636	9,123,494	1,357,659	7,765,835	8,859,800	5,437,184	3,422,616	263,694
30	15,084	7,469,609	1,284,807	6,184,802	7,356,168	5,186,781	2,169,387	113,441

資料 市保険年金課

101. 国民健康保険の給付状況

区分 年度	療 養 諸 費									
	療 養 諸 費 総 額			診 療 費						
	件 数	費 用 額	保 険 者 負 担 分	入 院		入 院 外		歯 科 診 療		
				件 数	費 用 額	件 数	費 用 額	件 数	費 用 額	
		件	千円	千円	件	千円	件	千円	件	千円
平成 26 年度	255,568	6,703,837	4,931,035	4,991	2,675,411	144,245	2,357,784	34,645	436,160	
27	250,054	6,777,982	4,968,500	4,914	2,594,861	139,128	2,366,406	33,938	407,827	
28	243,493	6,583,409	4,817,261	4,781	2,626,055	134,614	2,280,097	32,681	397,003	
29	234,868	6,414,781	4,704,873	4,630	2,661,603	128,569	2,201,801	31,895	384,926	
30	226,380	6,099,174	4,479,669	4,378	2,419,148	123,443	2,193,490	30,615	372,975	

区分 年度	療 養 諸 費				出産育児の給付		葬 祭 の 給 付		高 額 療 養 費	
	診 療 費		調 剤		件 数	金 額	件 数	金 額	件 数	金 額
	件 数	費 用 額	件 数	費 用 額						
			件	千円	件	千円	件	千円	件	千円
平成 26 年度	63,896	995,817	7,439	63,675	68	28,156	121	6,050	9,273	616,424
27	64,536	1,168,666	7,154	58,919	59	24,901	123	6,150	9,582	670,810
28	64,450	1,048,607	6,586	53,296	68	25,235	123	6,150	10,278	712,881
29	62,662	939,577	6,731	56,053	57	23,680	119	5,950	9,427	679,316
30	60,685	887,430	6,796	55,845	42	18,189	126	6,300	10,017	637,678

(注) 老人保健該当者分を除く。

資料 市保険年金課

102. 福祉医療費（老）給付状況

年度	区分	対象人口	受給者数 (年平均)	総件数	総医療費	1人当り 費用額	1件当り 費用額
		人	人	件	千円	円	円
平成 26 年度		6,087	2,027	37,565	122,761	60,563	3,268
	27	6,484	2,108	39,493	87,049	41,295	2,204
	28	6,445	2,048	38,238	77,862	38,019	2,036
	29	6,010	1,729	32,183	63,054	36,468	1,959
	30	5,386	1,320	24,594	50,866	38,535	2,068

(注) 対象人口は、各年3月末現在の65歳以上70歳未満の人口。

資料 市保険年金課

103. 後期高齢者医療費給付状況

年度	区分	対象人口	被保険者数 (年平均)	総件数	総医療費	1人当り 費用額	1件当り 費用額
		(A)	(B)	(C)	(D)	(D/B)	(D/C)
		人	人	件	千円	円	円
平成 26 年度		11,864	11,937	279,286	10,321,679	864,679	36,957
	27	11,960	11,857	287,594	10,701,879	902,579	37,212
	28	12,046	11,994	290,972	10,836,112	903,461	37,241
	29	12,144	12,090	295,810	11,275,319	933,233	38,117
	30	12,331	12,172	299,931	11,432,886	939,278	38,118

(注) 被保険者数には法50条(障害認定)対象者を含む。

資料 市保険年金課

(注) 対象人口は各年3月末現在の75歳以上の人口。

104. 国民健康保険療養給付費の推移（診療費）

年度	区分	被保険者数 (年平均)	件数	費用額	1人当り 費用額	1件当り 費用額	受診率
		人	件	千円	円	円	%
平成 26 年度	一般	17,140	175,291	5,204,570	303,651	29,691	1,022.70
	退職	767	8,590	264,785	345,222	30,825	1,119.95
27	一般	16,644	171,801	5,148,286	309,318	29,967	1,032.21
	退職	569	6,179	220,807	388,062	35,735	1,085.94
28	一般	16,092	167,774	5,154,922	320,341	30,725	1,042.59
	退職	392	4,302	148,233	378,145	34,457	1,097.45
29	一般	15,409	162,458	5,168,230	335,403	31,813	1,054.31
	退職	227	2,636	80,099	352,859	30,387	1,161.23
30	一般	14,985	157,305	4,948,417	330,225	31,457	1,049.75
	退職	99	1,131	37,196	375,717	32,888	1,142.42

(注) 一般は、退職者医療該当者以外の被保険者。

資料 市保険年金課

105. 共同募金の実績

年度	区分 目標額	募 金 実 績					達成率
		計	戸 別	街頭・イベント	法人	職域等	
	千円	千円	千円	千円	千円	千円	%
平成 26 年度	10,464	9,913	7,988	119	1,340	466	94.7
27	10,014	10,364	8,209	210	1,425	520	103.5
28	10,428	9,955	7,838	151	1,334	632	95.5
29	9,943	9,616	7,554	153	1,368	542	96.7
30	9,775	9,067	7,210	274	1,201	382	92.8

資料 福知山市社会福祉協議会

106. 共同募金の配分状況

年度	区分 総 額	配 分 額		
		(A 配 分) 広域社会福祉施設	(B 配 分) 福知山市社会協議会	民間保育園外
	千円	千円	千円	千円
平成 26 年度	9,886	2,470	7,175	241
27	10,332	2,408	7,924	...
28	9,924	2,385	7,539	...
29	9,584	2,345	7,239	...
30	9,034	2,194	6,840	...

(注) 平成27年度より民間保育園外は、広域社会福祉施設に移行。

資料 福知山市社会福祉協議会

107. 日赤社費収納実績

年度	区分 目 標 額	収 納 実 績			達 成 率
		総 額	社 費	賛 助 費 金 寄 付 金	
	千円	千円	千円	千円	%
平成 26 年度	8,000	8,622	8,312	310	107.8
27	8,000	8,324	8,075	249	104.1
28	8,000	8,121	7,895	226	101.5
29	8,000	7,353	7,105	248	91.9
30	8,000	7,488	7,397	91	93.6

資料 市社会福祉課

14 保健・衛生

108. 医療施設状況

(各年10月1日現在)

年次	区分	総数		病院		診療所		歯科診療所
		施設数	病床数	施設数	病床数	施設数	病床数	施設数
平成 26 年		126	1,195	6	1,170	82	25	38
27		121	1,195	6	1,170	77	25	38
28		122	1,195	6	1,170	78	25	38
29		121	1,174	6	1,149	76	25	39
30		120	1,166	6	1,149	74	17	40

(医療施設動態調査)

資料 市経営戦略課

109. 医療従事者数

(各年12月31日現在)

年次	区分	総数	医師	歯科医師	薬剤師	保健師	助産師	看護師・ 准看護師
平成 26 年		1,539	195	44	158	53	24	1,065
28		1,556	192	43	151	47	31	1,092
30		1,538	185	40	94	54	36	1,129

(医師・歯科医師・薬剤師統計)

資料 市経営戦略課

110. 結核検診実施状況

年度	区分	B C G予防接種	レントゲン撮影	
			間接撮影	精密検査
平成 26 年度		人	人	人
		748	1,539	13
27		738	1,626	18
28		724	1,508	66
29		719	1,526	48
30		669	1,480	40

資料 市健康医療課・子ども政策室

111. 予防接種実施状況

区分 年度	定期予防接種									
	三種混合 (ジフテリア 百日ぜき 破傷風)	4種混合 (ジフテリア 百日ぜき 破傷風 不活化ポリオ)	ジフテリア 破傷風	急性 灰白髄炎	MR (麻しん 風しん 混合)	麻しん	風しん	日本脳炎	水痘	B型肝炎
平成 26 年度	83	3,006	639	346	1,505	—	—	3,028	1,364	—
27	—	2,930	572	40	1,392	—	—	2,749	1,720	—
28	—	2,927	608	16	1,408	—	—	3,131	1,415	1,135
29	—	2,915	635	26	1,358	—	—	3,007	1,377	2,176
30	—	2,752	626	7	1,385	—	—	3,031	1,459	2,048

区分 年度	定期予防接種			定期予防接種 (B類疾病)		任意予防接種
	子宮頸がん 予防 ワクチン	ヒブワクチン	小児用 肺炎球菌 ワクチン	高齢者 インフルエンザ	高齢者 肺炎球菌 ワクチン	障害のある人 のインフルエンザ
平成 26 年度	5	3,006	2,977	12,902	2,279	556
27	7	2,863	2,876	12,530	1,814	564
28	0	2,890	2,896	12,938	1,890	559
29	3	2,879	2,884	12,702	2,103	584
30	9	2,756	2,763	13,003	2,064	566

資料 市健康医療課・子ども政策室

(注) 日本脳炎予防接種は、予防接種施行令の一部改正により、対象年齢外の救済措置制度あり。

(注) 平成25年度より「子宮頸がん予防ワクチン」「ヒブワクチン」「小児用肺炎球菌ワクチン」定期接種となる。「子宮頸がん予防ワクチン」は、平成25年6月より積極的勧奨を差し控え中。

(注) 「水痘」は平成26年10月から開始 特例：5歳未満 平成27年度から3歳未満定期予防接種となる。

(注) 「B型肝炎」は、平成28年10月から開始。(平成28年4月1日生以降)

(注) 「高齢者肺炎球菌ワクチン」は、平成26年10月から開始。

112. 母子保健事業実施状況

区分	母子健康手帳交付	妊婦健診		妊婦歯科健診	産婦健診		4か月児健診		10か月児健診		1歳6か月児健診		3歳児健診		母子健康相談	
		実人員	延人員	受診者数	実人員	延人員	回数	受診者数	回数	受診者数	回数	受診者数	回数	受診者数	回数	延人員
平成26年度	810	1,195	8,856	313	—	—	24	700	24	782	24	739	24	766	183	4,640
27	782	1,139	8,822	336	—	—	24	728	24	700	24	752	24	669	163	3,528
28	783	1,123	8,602	328	—	—	24	708	24	716	24	706	24	737	186	4,407
29	724	1,116	8,366	333	—	—	24	706	24	711	24	694	24	721	173	4,404
30	674	1,035	8,017	340	596	1,053	24	629	24	688	23	711	24	669	140	3,901

区分	離乳教室		食育教室		パパママ学級		むし歯予防教室		2歳児歯科健診	訪問指導		妊産婦等栄養強化事業		子育て支援事業
	回数	参加者数	回数	参加親子組数	回数	参加者数	回数	参加者数	受診者数	実人員	延人員	支給実人員	支給本数	参加親子組数
平成26年度	18	357	13	304	12	295	24	638	—	1,596	1,987	39	5,037	1,218
27	19	303	14	338	12	379	24	617	—	1,550	1,887	39	5,659	1,228
28	18	326	17	407	12	339	24	620	—	1,699	2,257	25	3,312	1,175
29	13	154	24	568	6	169	—	—	429	1,650	2,041	18	750	1,078
30	16	165	32	844	10	164	—	—	611	1,445	2,310	14	53	1,236

区分	産後ケア事業		養育支援訪問事業 (育児家事援助)		不妊治療費助成事業	大人の風しん予防接種助成事業
	実人員	延人員	実人員	延人員	交付件数	交付件数
平成26年度	—	—	—	—	297	59
27	—	—	—	—	255	39
28	—	—	—	—	260	49
29	—	—	—	—	227	61
30	13	80	4	82	214	111

(注) 産婦健診、産後ケア事業、養育支援事業(家事援助)は、平成30年度から実施。

資料 市子ども政策室

(注) 平成30年度、1歳6か月児健診は、大雨警報発令のため1回中止。

(注) 2歳児歯科健診は、平成29年度から実施。

(注) 妊産婦等栄養強化事業は、平成29年度から乳児栄養食品支給事業として実施(経過措置分含む)。

(注) 大人の風しん予防接種助成事業の対象者は、風しん抗体価の低い女性及び抗体価の低い妊婦の同居者とする。

113. 成人保健事業及びその他の事業実施状況

区分 年度	健康手帳 交付	健康教育		健康相談		胃がん 検診	子宮がん 検診	肺がん 検診	乳がん 検診	大腸がん 検診
		回数	参加者 数	回数	参加者 数	受診者 数	受診者 数	受診者 数	受診者 数	受診者 数
平成 26 年度	321	470	6,869	602	5,879	1,069 (345)	3,534	2,267	1,960	3,370
27	367	449	7,528	617	7,304	1,054 (358)	3,124	2,257	1,513	3,778
28	261	419	8,031	383	2,992	883 (311)	2,588	2,024	1,532	3,304
29	219	367	6,635	299	2,015	1,014 (424)	2,600	2,064	1,393	3,414
30	248	235	5,945	319	2,303	1,093 (534)	2,628	1,985	1,444	3,208

区分 年度	前立腺 がん 検診	機能訓練				訪問指導		健康診査			
		回数	参加者数		実人員	延人員	生活習慣 病予防健 診(*1)	特定 健診 (*2)	後期高 齢者健 診(*3)	無保険 者健診 (*4)	
			実人員	延人員			受診者 数	受診者 数	受診者 数	受診者 数	
26	1,660	37	16	236	289	366	143	3,219	1,815	21	
27	1,747	36	12	190	256	298	95	3,355	1,954	22	
28	1,725	38	16	237	290	321	95	3,586	2,049	37	
29	1,831	24	13	215	343	370	148	3,804	2,247	34	
30	1,728	25	12	239	211	223	116	3,316	2,264	45	

(注) () 内は血液検査法再掲。

資料 市健康医療課

(注) 機能訓練は、平成24年度より対象者を年齢40歳～65歳未満に限定して実施。

*1 生活習慣病予防健診：健康増進法に基づく30歳代対象の健診。

*2 特定健診：高齢者の医療の確保に関する法律に基づく40歳から74歳までの国保加入者。

*3 後期高齢者健診：75歳以上対象の健診。

*4 無保険者健診：健康増進法に基づく無保険者対象の健診。

114. 市民病院利用状況

年 度	区 分	入院患者数延数	1日平均患者数	外来患者数延数	1日平均患者数
		人	人	人	人
平成 26 年度	市民病院	112,841	309.2	234,066	959.3
	27 市民病院	116,694	318.8	248,280	1,021.7
28	大江分院	21,951	60.0	16,583	68.2
	市民病院	118,464	324.6	240,191	988.4
29	大江分院	24,387	66.8	18,032	74.2
	市民病院	119,384	327.1	240,191	984.4
30	大江分院	23,545	64.5	18,032	73.9
	市民病院	117,058	320.7	238,849	978.9
	大江分院	23,070	63.2	16,377	67.1

資料 市立福知山市民病院

(注) 平成27年4月1日より、国民健康保険新大江病院を市立福知山市民病院大江分院として運用開始。

115. 市民病院の従事者数

(平成31年4月1日現在)

	総 数	医 師 (うち研修医)	看 護 師	薬 剤 師	放射線技師	事務職員	その他の職員
	人	人	人	人	人	人	人
市民病院	772	96 (12)	395	20	21	73	167
大江分院	79	4	42	1	1	13	18
合計	851	100	437	21	22	86	185

(注) 臨時職員を含む。

資料 市立福知山市民病院

(注) 看護師には助産師・准看護師を含む。

(注) 平成27年4月1日より、国民健康保険新大江病院を市立福知山市民病院大江分院として運用開始。

116. 市民病院の診療患者数

(平成30年度)

診 療 科	総 数	市 民 病 院			大 江 分 院		
		計	入 院 者	外 来 者	計	入 院 者	外 来 者
	人	人	人	人	人	人	人
総 数	395,354	355,907	117,058	238,849	39,447	23,070	16,377
内 科 系	173,779	135,776	55,946	79,830	38,003	23,066	14,937
内 科	69,204	31,201	12,531	18,670	38,003	23,066	14,937
呼 吸 器 内 科	1,272	1,272	365	907	—	—	—
消 化 器 内 科	35,832	35,832	11,254	24,578	—	—	—
循 環 器 内 科	17,505	17,505	7,155	10,350	—	—	—
血 液 内 科	17,357	17,357	10,392	6,965	—	—	—
腫 瘍 内 科	15,334	15,334	11,871	3,463	—	—	—
腎 臓 内 科	5,499	5,499	1,236	4,263	—	—	—
糖 尿 病 内 科	7,655	7,655	1,142	6,513	—	—	—
精 神 神 経 科	7,106	7,106	—	7,106	—	—	—
神 経 内 科	4,440	4,440	—	4,440	—	—	—
小 児 科	18,601	18,418	2,574	15,844	183	—	183
外 科	19,975	19,975	5,948	14,027	—	—	—
整 形 外 科	44,071	44,071	15,962	28,109	—	—	—
形 成 外 科	3,221	3,221	1,025	2,196	—	—	—
脳 神 経 外 科	9,775	9,775	4,901	4,874	—	—	—
心 臓 血 管 外 科	309	309	—	309	—	—	—
小 児 外 科	972	972	74	898	—	—	—
皮 膚 科	10,168	10,168	1,074	9,094	—	—	—
泌 尿 器 科	29,420	29,420	2,978	26,442	—	—	—
産 婦 人 科	17,885	17,885	5,395	12,490	—	—	—
眼 科	18,417	18,417	1,180	17,237	—	—	—
耳 鼻 い ん こ う 科	14,725	14,725	3,299	11,426	—	—	—
リハビリテーション科	17,153	15,892	15,892	—	1,261	4	1,257
放 射 線 科	4,638	4,638	111	4,527	—	—	—
救 急 科	699	699	699	—	—	—	—

資料 市立福知山市民病院

(注) 内科系とは内科、呼吸器内科、消化器内科、循環器内科、血液内科、腫瘍内科、腎臓内科、糖尿病内科をさす。

(注) 平成27年4月1日より、国民健康保険新大江病院を市立福知山市民病院大江分院として運用開始。

117. 主要死因別死亡者数

年次	区分	総数	悪性新生物	脳血管疾患	心疾患	肺炎	腎不全	肝疾患	糖尿病	高血圧性疾患	老衰	不慮の事故	自殺	その他
平成 30 年	総数	990	254	98	160	48	15	16	8	4	97	25	11	254
	男	480	137	40	68	27	7	10	5	2	22	12	7	143
	女	510	117	58	92	21	8	6	3	2	75	13	4	111

(人口動態調査)

資料 市経営戦略課

118. 年齢別死亡者数

年次	区分	総数			0才		1～4		5～9		10～14		15～19		20～24	
		計	男	女	男	女	男	女	男	女	男	女	男	女	男	女
平成 26 年		1,001	498	503	—	—	1	—	—	1	—	1	1	—	—	—
27		1,044	528	516	2	—	—	—	1	—	1	—	1	—	—	—
28		1,009	509	500	—	—	1	1	—	—	—	—	—	—	2	1
29		993	490	503	1	2	0	1	—	—	—	—	—	—	—	—
30		990	480	510	—	—	—	3	—	—	—	—	—	—	1	—

年次	区分	25～29		30～34		35～39		40～44		45～49		50～54		55～59		60～64	
		男	女	男	女	男	女	男	女	男	女	男	女	男	女	男	女
平成 26 年		1	—	—	2	2	3	3	3	5	4	9	4	16	3	25	8
27		2	2	—	—	1	1	5	1	9	—	6	7	13	3	23	6
28		3	1	—	—	3	—	1	—	5	3	7	3	16	8	22	8
29		2	—	—	—	2	2	5	2	5	4	7	2	15	2	19	9
30		—	1	—	—	4	—	1	3	2	3	6	6	9	1	31	8

年次	区分	65～69		70～74		75～79		80～84		85～89		90～94		95～99		100歳以上	
		男	女	男	女	男	女	男	女	男	女	男	女	男	女	男	女
平成 26 年		32	14	45	15	65	51	101	83	111	117	47	113	26	66	2	15
27		31	19	61	26	66	34	94	90	126	114	61	118	21	71	4	24
28		54	16	37	26	59	30	98	78	118	128	66	107	12	67	5	23
29		43	16	46	22	49	34	85	72	115	105	74	136	18	72	4	22
30		43	15	50	24	58	31	77	79	95	119	75	128	26	75	2	14

(人口動態調査)

資料 市経営戦略課

119. 献血状況

年度	区分	受付数	採血者数				不採血者数
			200ml	400ml	成分	計	
		人	人	人	人	人	人
平成 26 年度		4,381	2	3,745	—	3,747	634
27		4,866	7	4,248	—	4,255	611
28		4,538	7	3,948	—	3,955	583
29		4,155	6	3,818	—	3,824	331
30		4,042	5	3,707	—	3,712	330

資料 市健康医療課

120. 休日急患診療所の利用状況

年度	区分	来院患者数	年齢別		
			0～5歳	6～15歳	16歳以上
		人	人	人	人
平成 26 年度		1,632	492	362	778
27		1,333	437	302	594
28		1,318	410	269	639
29		1,538	420	339	779
30		1,311	387	268	656

資料 市健康医療課

121. 公害苦情受理・処理状況

年度	区分	総数	大気汚染	水質汚濁	騒音・振動	悪臭	その他
	処理件数	47	23	12	5	4	3
27	受理件数	49	26	13	5	5	—
	処理件数	49	26	13	5	5	—
28	受理件数	38	27	6	3	2	—
	処理件数	38	27	6	3	2	—
29	受理件数	44	18	7	9	10	—
	処理件数	44	18	7	9	10	—
30	受理件数	40	18	5	7	9	1
	処理件数	40	18	5	7	9	1

資料 市生活環境課

122. し尿の収集状況

年度	区分	総世帯数	総人口	従量制収集量
平成 26 年度		35,308	79,821	2,624
27		35,349	79,144	2,480
28		35,484	78,693	2,346
29		35,625	78,129	2,276
30		35,557	77,382	2,193

(注) 総世帯数、総人口は市全体の各年12月末現在。

資料 市市民課

123. ごみの収集及び処理状況

年度	区分	総世帯数	総人口	収集世帯数	収集人口	処理量		
						合計	焼却量	埋立量
						t	t	t
平成 26 年度		35,544	80,038	35,544	80,038	35,979	20,138	15,841
27		35,689	79,534	35,689	79,534	29,961	19,038	10,923
28		35,867	79,049	35,867	79,049	29,285	18,935	10,350
29		36,046	78,612	36,046	78,612	29,681	18,931	11,188
30		35,980	77,743	35,980	77,743	30,526	18,554	11,972

(注) 総世帯数、総人口は市全体の各年度3月末現在。

資料 市生活環境課

(注) 処理量には、産業廃棄物を含む。

124. 火葬場使用状況

年次	区分	総数	大人	小人	妊娠4か月以上の胎児	身体の一部等	改葬	胞衣物
平成 26 年		1,022	989	2	26	5	—	—
27		1,059	1,029	2	19	9	—	—
28		1,007	984	1	18	4	—	—
29		1,004	975	6	17	4	1	1
30		1,019	991	3	17	5	2	1

資料 市市民課

125. 食肉センター使用状況

年度	区分	総数	成牛	子牛	豚	その他
				(1か月以上)		
		頭	頭	頭	頭	頭
平成 26 年度		708	701	6	—	1
27		586	583	2	—	1
28		527	522	4	—	1
29		559	551	5	—	3
30		426	413	4	6	3

資料 市農林業振興課

126. 狂犬病の予防状況

年次	区分	登録頭数	予防注射数	公告頭数
			実施頭数	
		頭	頭	頭
平成 26 年度		4,257	3,378	14
27		4,231	3,336	15
28		4,201	3,283	9
29		4,172	3,255	4
30		4,112	3,201	8

資料 市生活交通課

127. 犬の引取数等

年次	区分	犬の引取数	野犬捕獲数
		頭	頭
平成 26 年度		—	20
27		—	15
28		—	11
29		1	7
30		—	10

資料 京都府中丹西保健所

15 市民生活

128. 市内総生産

品 目	年 次	平成24年	平成25年	平成26年	平成27年	平成28年
		百万円	百万円	百万円	百万円	百万円
市内総生産		330,626	355,321	374,465	383,012	385,141
1. 産業		328,094	352,317	369,953	379,014	382,736
農林水産業		2,680	2,593	2,332	2,447	2,784
鉱業及び製造業		98,168	120,225	133,970	137,795	134,725
電気・ガス・水道・廃棄物処理業		8,112	8,500	9,175	11,102	8,422
建設業		17,996	19,787	20,728	18,352	23,248
卸売・小売業		32,560	33,470	32,879	33,049	34,843
運輸・郵便業		10,681	10,051	11,067	11,840	12,093
宿泊・飲食サービス業		6,747	6,882	7,006	7,329	7,492
情報通信業		7,259	7,006	6,686	6,401	6,112
金融・保険業		9,672	9,474	9,334	9,773	8,895
不動産業		34,867	35,433	35,682	36,162	37,012
専門・科学技術、業務支援サービス業		19,905	21,731	23,068	24,726	25,949
公務		25,463	24,563	25,574	26,780	26,836
教育		13,672	12,733	12,860	12,781	13,849
保健衛生・社会事業		26,591	26,854	26,933	28,280	28,972
その他のサービス		13,721	13,016	12,658	12,198	11,504
2. 輸入品に課される税・関税		3,849	4,549	6,435	6,451	5,633
(控除) 総資本形成に係る消費税		1,317	1,545	1,924	2,453	3,227
(控除) 帰属利子	

(きょうとの市町村民経済計算)

資料 市経営戦略課(京都府企画統計課)

129. たばこの消費状況

年度	区分	販売店数	消費量(数量)	たばこ税額
			千本	千円
平成 26 年度		65	137,751	706,525
27		60	134,470	688,836
28		59	126,757	652,169
29		53	108,025	559,768
30		53	102,282	551,926

(注) 販売店数は、福知山市たばこ商業協同組合加盟店のみの数値。

資料 市税務課

(注) 消費量(数量)及びたばこ税額は、福知山市たばこ商業協同組合未加盟店も含む数値。

130. 酒類の販売状況

年度	区分	総数	清酒	合成清酒	焼酎	みりん	ビール	果実酒類	ウイスキー類	その他
		千本	千本	千本	千本	千本	千本	千本	千本	千本
平成 25 年度		8,268	634	45	745	152	2,366	140	58	4,128
26		7,815	592	55	709	147	2,124	137	66	3,985
27		7,791	581	54	691	151	2,128	153	93	3,939
28		7,909	568	52	691	148	2,192	156	88	4,014
29		7,528	534	32	659	131	1,933	155	108	3,976

(大阪国税局統計情報)

資料 市経営戦略課

(注) 福知山税務署管内(福知山市・綾部市)の数値である。

131. 市民相談の状況

年度	区分	総数	行政相談		一般相談									
			市行政	国府行政	住宅関係	土地関係	登記関係	交通事故	相続関係	離婚関係	金銭貸借	相隣関係	家庭関係	その他
平成 26 年度		865	602	—	5	14	3	3	43	14	16	24	21	120
27		793	512	—	2	17	3	3	62	8	15	31	26	114
28		680	440	—	9	17	2	8	16	7	9	36	25	111
29		608	379	—	26	17	2	3	10	5	9	34	21	102
30		780	462	—	5	8	2	4	37	11	7	11	13	220

資料 市市民課(市民相談室)

132. 法律相談の状況

年度	区分	総	住	土	登	交	相	離	金	相	家	そ
		数	宅	地	記	関	続	婚	関	隣	庭	の
		件	件	件	件	件	件	件	件	件	件	件
平成 26 年度		128	4	11	—	7	12	21	10	5	7	51
27		121	7	7	1	3	20	14	7	3	10	49
28		128	13	14	1	3	24	14	6	6	3	44
29		127	15	15	1	6	21	17	13	3	7	29
30		127	6	8	1	1	24	23	10	2	—	52

資料 市市民課（市民相談室）

133. 司法書士法律・登記相談の状況

年度	区分	総	住	土	登	交	相	離	金	相	家	そ
		数	宅	地	記	関	続	婚	関	隣	庭	の
		件	件	件	件	件	件	件	件	件	件	件
平成 26 年度		102	2	14	8	—	47	2	3	6	1	19
27		89	—	4	13	—	43	1	4	—	2	22
28		106	1	16	11	1	53	3	3	1	1	16
29		108	4	18	9	—	57	3	3	1	1	12
30		97	2	6	12	—	49	1	4	2	1	20

資料 市市民課（市民相談室）

134. テレビ放送受信契約数

（各年4月1日現在）

年次	区分	総	地	衛
	数	上	星	
		数	契	放
			約	送
			数	契
				約
				数
平成 27 年		26,833	17,446	9,387
28		27,123	17,277	9,846
29		27,387	17,286	10,101
30		27,678	17,205	10,473
31		27,964	17,177	10,787

資料 NHK京都放送局

16 教育・文化

135. 市内の学校の現況

(令和元年5月1日現在)

学校種別	学 校 数			園 児 ・ 児 童 ・ 生 徒 ・ 学 生 数						教 員 数 (本務者)		
	総数	公立	私立	総 数	うち私立	男	うち私立	女	うち私立		うち私立	
				人	人	人	人	人	人	人	人	人
総 数	48	41	7	11,672	2,938	6,166	1,543	5,506	1,395	1,034	164	
幼 稚 園	4	3	1	467	202	249	105	218	97	32	16	
小 学 校	21	21	—	4,162	—	2,118	—	2,044	—	335	—	
中 学 校	11	10	1	2,248	112	1,158	56	1,090	56	218	12	
高 等 学 校	7	4	3	3,485	1,974	1,916	1,038	1,569	936	295	136	
短 期 大 学	—	—	—	—	—	—	—	—	—	—	—	
大 学	1	1	—	469	—	288	—	181	—	27	—	
専 修 学 校	2	1	1	114	56	22	14	92	42	15	—	
各 種 学 校	1	—	1	594	594	330	330	264	264	16	—	
特別支援学校	1	1	—	133	—	85	—	48	—	96	—	

(注) 本表には分校(定時制)を含む。

資料 市経営戦略課

136. 幼稚園の状況

(各年5月1日現在)

区分 年次	幼 稚 園 数		園 児 数						教 員 数 (本務者)	
	公 立	私 立	総 数	男	女	3 歳	4 歳	5 歳		
			人	人	人	人	人	人	人	人
平成 27 年	3	2	528 (249)	270 (124)	258 (125)	150 (75)	189 (77)	189 (97)	40 (24)	
28	3	1	489 (200)	262 (103)	227 (97)	127 (52)	170 (73)	192 (75)	34 (16)	
29	3	1	462 (194)	241 (99)	221 (95)	149 (74)	144 (49)	169 (71)	31 (13)	
30	3	1	456 (189)	238 (90)	218 (99)	135 (60)	170 (76)	151 (53)	32 (16)	
令和 元	3	1	467 (202)	249 (105)	218 (97)	146 (64)	153 (67)	168 (71)	32 (16)	

(学校基本統計)

資料 市経営戦略課

(注) () 内は私立で再掲。

137. 小学校の状況

(各年5月1日現在)

年次	区分	学校数 (公立)	学級数	児童数			教員数(本務者)		
				総数	男	女	総数	男	女
平成 27 年		23	226	4,319	2,187	2,132	347	134	213
28		23	227	4,345	2,197	2,148	346	133	213
29		23	225	4,290	2,178	2,112	351	137	214
30		21	212	4,243	2,136	2,107	338	129	209
令和 元		20	206	4,162	2,118	2,044	335	130	205

(学校基本統計)

資料 市経営戦略課

138. 中学校の状況

(各年5月1日現在)

年次	区分	学校数		学級数	生徒数			教員数 (本務者)
		公立	私立		総数	男	女	
平成 27 年		10	1	84 (4)	2,333 (107)	1,214 (60)	1,119 (47)	216 (11)
28		10	1	88 (5)	2,329 (123)	1,204 (64)	1,125 (59)	218 (12)
29		10	1	90 (4)	2,274 (115)	1,173 (60)	1,101 (55)	222 (12)
30		10	1	90 (4)	2,259 (124)	1,157 (60)	1,102 (64)	219 (11)
令和 元		10	1	86 (3)	2,248 (112)	1,158 (56)	1,090 (56)	218 (12)

(学校基本統計)

資料 市経営戦略課

(注) () 内は私立で再掲。

139. 高等学校の状況

(各年5月1日現在)

年次	区分	学校数	教員数 (本務者)	生徒数				
				総数		男女		
平成 26 年		7 (3)	281 (134)	3,666 (2,021)		1,986 (1,042)		1,680 (979)
27		7 (3)	279 (137)	3,711 (2,091)		2,054 (1,095)		1,657 (996)
28		7 (3)	294 (149)	3,684 (2,107)		2,032 (1,106)		1,652 (1,001)
29		7 (3)	394 (103)	3,691 (2,080)		2,049 (1,099)		1,642 (981)
30		7 (3)	289 (148)	3,625 (2,067)		2,003 (1,089)		1,622 (978)
令和 元		7 (3)	333 (169)	3,485 (1,974)		1,916 (1,038)		1,569 (936)
学年別 生徒数	1 年		2 年		3 年		4 年	
	男	女	男	女	男	女	男	女
令和 元年	618 (348)	533 (331)	658 (366)	520 (308)	631 (324)	509 (297)	9 (-)	7 (-)

(注) 本表には分校(定時制)を含む。

資料 市内各高等学校

(注) () 内は私立で再掲。

140. 高等学校課程別生徒数

(各年5月1日現在)

区分 年次	総数	普通		文理科学		農業		家政		機械テクノロジー	
		男	女	男	女	男	女	男	女	男	女
平成 27 年	3,711	1,217	974	67	61	34	2	-	26	95	13
28	3,684	1,231	978	72	56	38	4	-	29	91	16
29	3,691	1,266	980	74	54	42	5	-	38	88	18
30	3,625	1,224	968	90	73	40	5	-	40	90	19
令和 元年	3,485	1,165	924	99	91	31	7	-	33	88	19
公立	1,511	292	325	99	91	31	7	-	33	88	19
全日制	1,473	325	346	90	73	-	-	-	-	90	19
定時制	85	-	-	-	-	40	5	-	40	-	-
私立	1,974	873	599	-	-	-	-	-	-	-	-

ロボット技術科		電気テクノロジー		環境デザイン		情報テクノロジー		ビジネス科学		商業		総合学科	
男	女	男	女	男	女	男	女	男	女	男	女	男	女
102	6	101	7	72	36	63	43	42	65	66	21	195	403
96	12	96	12	70	38	60	47	43	61	59	25	176	374
93	15	99	9	70	38	57	51	46	59	53	14	161	361
90	17	97	10	68	39	66	43	48	52	54	13	136	343
92	17	95	8	62	46	67	41	52	46	45	7	120	330
92	17	95	8	62	46	67	41	52	46	-	-	-	-
90	17	97	10	68	39	66	43	48	52	-	-	-	-
-	-	-	-	-	-	-	-	-	-	-	-	-	-
-	-	-	-	-	-	-	-	-	-	45	7	120	330

(注) 本表には分校(定時制)を含む。

資料 市内各高等学校

141. 高等学校(私立)の出身地別在学者数

(令和元年5月1日現在)

出身地 学年	総数	福知山市	京都府 (福知山市を除く)	兵庫県	大阪府	その他
		人	人	人	人	人
総数	1,974	669	638	507	69	91
1年	679	211	218	180	28	40
2年	674	239	206	172	24	33
3年	621	217	214	155	17	18

資料 市内各高等学校

142. 大学の状況

(令和元年5月1日現在)

学年	学 生 数			教 員 数
	総 数	男	女	
総 数	469	288	181	46 (19)
1 年	132	71	61	
2 年	116	70	46	
3 年	151	95	56	
4 年	70	52	18	

(注) 教員数は兼務者を含む。()内に兼務者を再掲。

資料 福知山公立大学

学年	学 生 数			教 員 数
	総 数	男	女	
総 数	80	54	26	515 (230)
1 年	15	12	3	
2 年	19	14	5	
3 年	18	10	8	
4 年	28	18	10	

(注) 教員数は兼務者を含む。()内に兼務者を再掲。

資料 京都工芸繊維大学

(注) 学生数は本学地域創生Tech Program所属学生のみ。

143. 大学の出身地別在学者数

(令和元年5月1日現在)

出身地 学年	総	福	京	兵	福	愛	石	岡	静	島	その	海
	数	知	都	庫	井	知	川	山	岡	根	他	外
	人	人	人	人	人	人	人	人	人	人	人	人
総 数	469	11	38	54	33	26	26	20	22	18	219	2
1 年	132	2	11	16	10	6	6	7	10	3	61	—
2 年	116	1	9	15	12	3	11	4	4	8	49	—
3 年	151	4	8	14	8	14	8	8	8	3	76	—
4 年	70	4	10	9	3	3	1	1	—	4	33	2

(注) 出身地は出身高校所在地で算出。

資料 福知山公立大学

出身地 学年	総	福	京	兵	福	愛	石	岡	静	島	その	海
	数	知	都	庫	井	知	川	山	岡	根	他	外
	人	人	人	人	人	人	人	人	人	人	人	人
総 数	80	16	28	3	2	—	—	—	—	—	31	—
1 年	15	2	5	—	—	—	—	—	—	—	8	—
2 年	19	5	6	1	1	—	—	—	—	—	6	—
3 年	18	5	7	1	—	—	—	—	—	—	5	—
4 年	28	4	10	1	1	—	—	—	—	—	12	—

(注) 出身地は出身高校所在地で算出。

資料 京都工芸繊維大学

144. 特別支援学校の状況

(令和元年5月1日現在)

区分 学年	総 数			小 学 部		中 学 部		高 等 部		教員数
	総数	男	女	男	女	男	女	男	女	
	人	人	人	人	人	人	人	人	人	人
総 数	133	85	48	23	16	25	14	37	18	96 (4)

(注) 学校基本調査において報告した数値。

資料 京都府立中丹支援学校

(注) 教員数には兼務教員を含め、兼務職員(非常勤講師含む)は()内に再掲。

145. 児童・生徒の体位

(平成30年度)

区 分			身 長		体 重	
			男	女	男	女
小 学 生	6 歳	本 市	116.2	115.3	21.4	20.7
		府	116.8	115.6	21.1	20.7
		全 国	116.5	115.6	21.4	20.9
	7 歳	本 市	121.9	120.6	23.6	23.0
		府	123.2	121.2	24.1	23.3
		全 国	122.5	121.5	24.1	23.5
	8 歳	本 市	127.6	126.9	26.8	26.2
		府	127.6	127.4	26.5	26.4
		全 国	128.1	127.3	27.2	26.4
	9 歳	本 市	133.0	132.9	30.3	29.6
		府	133.5	133.2	30.4	29.6
		全 国	133.7	133.4	30.7	30.0
	10 歳	本 市	138.3	139.5	33.2	33.2
		府	139.2	140.0	33.8	33.9
		全 国	138.8	140.1	34.1	34.1
	11 歳	本 市	144.1	146.1	37.7	38.6
		府	145.3	146.7	38.2	38.4
		全 国	145.2	146.8	38.4	39.1
中 学 生	12 歳	本 市	152.2	151.3	43.9	43.6
		府	153.1	152.1	43.5	43.3
		全 国	152.7	151.9	44.0	43.7
	13 歳	本 市	159.3	154.3	48.5	47.0
		府	159.9	155.6	48.2	47.2
		全 国	159.8	154.9	48.8	47.2
	14 歳	本 市	165.2	156.0	53.2	50.4
		府	166.1	156.8	54.1	49.6
		全 国	165.3	156.6	54.0	49.9

146. 児童・生徒の疾病状況

(平成30年度)

種 別		小 学 生				中 学 生				
		合 計	男	女	受検者	合 計	男	女	受検者	
眼	裸 眼 視 力	1.0以上	3,002	1,591	1,411	4,212	907	514	393	1,854
		0.7~0.9	385	177	208		196	85	111	
		0.3~0.6	531	214	317		304	154	150	
		0.2以下	294	126	168		447	209	238	
	感 染 性 眼 疾 患		—	—	—	4,181	1	—	1	1,946
	そ の 他 の 眼 疾 異 常		450	276	174		234	138	96	
耳 鼻 咽 頭	両 耳 難 聴		22	12	10	4,212	5	5	—	1,854
	中 耳 炎		10	7	3	4,196	—	—	—	1,937
	そ の 他 の 耳 疾 異 常		381	199	182		64	37	27	
	慢 性 副 鼻 腔 炎		25	15	10		5	3	2	
	へ ん と う 線 肥 大		14	5	9		1	1	—	
	鼻 い ん 頭 炎		296	188	108		22	11	11	
	そ の 他 の 鼻 い ん 頭 疾 患 異 常		12	9	3		6	4	2	
歯	う 歯	処置完了者	1,093	591	502	4,243	243	116	127	2,017
		未処理歯のある者	778	436	342		85	48	37	
	そ の 他 の 歯 疾 及 び 口 腔 の 疾 病 異 常		405	194	211		165	103	62	
内 科 的 疾 患	脊 柱 ・ 胸 部 異 常		117	67	50	4,243	50	21	29	2,017
	心 臓 疾 患		73	39	34		58	32	26	
	喘 息		162	101	61		48	31	17	
	腎 臓 疾 患		7	4	3		1	1	—	
尿 検 査 (タ ン 白 検 出)		32	12	20	4,196	63	44	19	1,937	

資料 市教育委員会学校教育課

147. 市立図書館の状況

(平成30年度末現在)

図書館数 (うち分館)	所 蔵 資 料 数						
	総 数	総 記	哲学・宗教	歴史・地理	社会科学	自然科学	技術・工学
4(3)	308,411	6,653	7,848	20,778	27,191	20,949	19,805

所 蔵 資 料 数							
産 業	芸 術	言 語	文 学	参考・郷土 ・行政資料	絵本・ 紙芝居	雑 誌	視聴覚資料
8,271	20,446	4,005	102,404	9,120	47,314	9,296	4,331

資料 市立図書館

148. 図書等貸出数

(平成30年度)

総 数	一 般 書	児 童 書	雑 誌	視聴覚資料
633,409	240,857	354,151	25,993	12,408

(注) 移動図書館及び団体貸出を含む。

資料 市立図書館

149. 厚生会館利用状況

年次	区分	開 館 日 数	使 用 件 数	利 用 人 員	1日平均利用人員
		日	件	人	人
平成 26 年		359	1,507	79,478	221.4
27		359	1,359	64,786	180.5
28		359	1,223	71,059	180.5
29		359	944	56,498	157.4
30		359	994	55,889	155.7

資料 市文化・スポーツ振興課

150. 市民会館・中央公民館利用状況

年次	区分	市民会館・市民交流プラザふくちやま		中 央 公 民 館	
		開 館 日 数	利 用 人 員	開 館 日 数	利 用 人 員
		日	人	日	人
平成 26 年		354	92,242	354	41,444
27		359	109,109	359	42,978
28		359	101,373	359	39,116
29		359	133,120	359	41,969
30		359	124,291	359	41,305

(注) 平成26年3月までは、市民会館の会館日数と利用人員。

資料 市中央公民館

(注) 平成26年4月以降は、市民交流プラザふくちやまの開館日数と利用人員。

151. 福知山鉄道館ポップランド利用状況

年次	区分	利 用 人 員	月間平均利用人員
		人	人
平成 26 年		11,886	990
27		16,509	1,375
28		16,052	1,337
29		20,678	1,723
30		6,914	2,304

資料 市産業観光課

152. 新町文化センター利用状況

年次	区分	開 館 日 数	使 用 件 数	利 用 人 員	1日平均利用人員
		日	件	人	人
平成 26 年		285	553	5,151	18.1
27		285	557	4,918	17.3
28		290	577	5,012	17.3
29		289	515	4,578	15.8
30		287	465	3,999	13.9

資料 市文化・スポーツ振興課

153. 郷土資料館(産業館)利用状況

年次	区分	開 館 日 数	入 館 者 数			
			延 人 員	1日平均人員	団 体	団 体 人 員
			人	人	団体	人
平成 26 年		308	36,289	117.8	53	2,418
27		310	38,274	123.5	24	1,039
28		308	41,293	134.1	28	1,074
29		308	37,656	122.3	27	1,331
30		287	36,301	126.5	23	816

資料 市文化・スポーツ振興課

154. 佐藤太清記念美術館利用状況

年次	区分	開 館 日 数	入 館 者 数			
			延 人 員	1日平均人員	団 体	団 体 人 員
			人	人	団体	人
平成 26 年		294	10,644	36.2	—	—
27		292	8,323	28.5	4	179
28		282	12,278	43.5	8	283
29		238	8,659	36.4	8	400
30		284	8,666	30.5	2	67

資料 市文化・スポーツ振興課

155. 丹波生活衣館利用状況

区分 年次	開館日数	入館者数			施設利用件数
		延人員	1日平均人員	団体数	
	日	人	人	団体	件
平成 26 年	294	8,756	29.8	43	118
27	298	7,244	24.3	20	112
28	293	7,447	25.4	32	99
29	298	7,163	24.1	32	90
30	292	8,985	30.7	33	91

資料 市文化・スポーツ振興課

156. 芦田均記念館利用状況

区分 年次	開館日数	入館者数			施設利用件数
		延人員	1日平均人員	団体数	
	日	人	人	団体	件
平成 26 年	307	2,867	9.3	18	36
27	308	2,654	8.6	13	29
28	309	3,417	11.1	9	44
29	307	3,151	10.3	7	52
30	305	2,755	9	11	55

資料 市文化・スポーツ振興課

157. 治水記念館利用状況

区分 年次	開館日数	入館者数			
		延人員	1日平均人員	団体	団体人員
	日	人	人	団体	人
平成 26 年	304	2,434	8.0	33	1037
27	304	2,763	9.1	20	653
28	307	3,250	10.6	41	1,124
29	305	3,471	11.4	34	1,094
30	302	2,096	6.9	23	675

資料 市文化・スポーツ振興課

158. 児童科学館利用状況

区分 年次	開館日数	入館者数		
		総数	4歳~中学生	大人
	日	人	人	人
平成 26 年	309	33,501	16,833	16,668
27	309	34,177	17,003	17,174
28	310	33,129	16,458	16,671
29	308	31,655	15,788	15,867
30	308	31,492	15,664	15,828

(注) 共通入場券による入館を含む。

資料 市都市・交通課

159. 川口地域公民館・体育館利用状況

年次	区分	開館日数	公民館 利用者数	体育館 利用者数	1日平均 利用人員
		日	人	人	人
平成 26 年		297	3,072	2,820	19.8
27		294	2,012	1,690	12.6
28		292	2,067	2,341	15.1
29		296	2,422	2,727	17.4
30		289	2,549	1,741	14.8

資料 市中央公民館

160. 日新地域公民館・体育館利用状況

年次	区分	開館日数	公民館 利用者数	体育館 利用者数	1日平均 利用人員
		日	人	人	人
平成 26 年		297	8,225	10,528	63.1
27		294	9,004	9,524	63.0
28		293	10,704	8,516	65.6
29		291	12,381	8,510	71.8
30		288	11,847	8,266	69.8

資料 市中央公民館

161. 北陵地域公民館・体育館利用状況

年次	区分	開館日数	公民館 利用者数	体育館 利用者数	1日平均 利用人員
		日	人	人	人
平成 26 年		295	4,449	2,702	24.2
27		294	2,673	2,900	19.0
28		292	1,741	2,525	14.6
29		292	1,948	2,808	16.3
30		289	810	894	5.9

資料 市中央公民館

162. 六人部地域公民館・体育館利用状況

年次	区分	開館日数	公民館 利用者数	体育館 利用者数	1日平均 利用人員
		日	人	人	人
平成 26 年		297	8,639	5,496	47.6
27		291	8,682	7,408	55.3
28		291	9,035	9,537	63.8
29		292	8,960	8,438	59.6
30		288	8,852	8,925	61.7

資料 市中央公民館

163. 成和地域公民館・体育館利用状況

年次	区分	開館日数	公民館 利用者数	体育館 利用者数	1日平均 利用人員
		日	人	人	人
平成 26 年		297	8,005	9,024	57.3
27		294	8,636	10,193	64.0
28		292	6,742	10,732	59.8
29		292	6,551	11,723	62.6
30		293	7,035	10,745	60.7

資料 市中央公民館

164. 桃映地域体育館利用状況

年次	区分	開館日数	利用者数	1日平均 利用人員
		日	人	人
平成 26 年		296	8,985	30.4
27		294	8,858	30.1
28		292	8,121	27.8
29		292	8,383	28.7
30		288	8,594	29.8

資料 市中央公民館

165. 三和地域公民館利用状況

年次	区分	開館日数	利用者数	1日平均 利用人員
		日	人	人
平成 26 年		359	7,852	21.9
27		360	8,737	24.3
28		360	8,077	22.4
29		359	7,833	21.8
30		359	8,198	22.8

資料 市中央公民館

166. 夜久野ふれあいプラザ利用状況

年次	区分	開館日数	利用者数	1日平均 利用人員
		日	人	人
平成 26 年		285	15,030	52.7
27		317	18,624	58.8
28		320	17,479	54.6
29		307	17,403	56.7
30		326	18,155	55.7

資料 市教育委員会生涯学習課

167. 大江地域公民館利用状況

年次	区分	開館日数	利用者数	1日平均 利用人員
		日	人	人
平成 26 年		297	4,162	14.0
27		294	3,868	13.2
28		291	4,185	14.4
29		292	4,119	14.1
30		287	7,881	27.5

資料 市中央公民館

168. 温水プール利用状況

年次	区分	利用者数		
		総数	一般	スイミングスクール
		人	人	人
平成 26 年		80,366	13,103	67,263
27		88,890	14,903	73,987
28		92,505	15,275	77,230
29		95,382	16,174	79,208
30		87,317	13,169	74,148

資料 市文化・スポーツ振興課

169. 市民運動場利用状況

年次	施設	利用者数				
		市民体育館	野球場	庭球場	弓道場	猪崎河川敷運動広場
		人	人	人	人	人
平成 26 年		34,587	19,110	9,602	4,550	14,434
27		22,542	10,558	8,468	5,058	16,240
28		37,620	16,763	8,026	5,331	17,763
29		42,628	15,405	4,641	5,548	12,363
30		37,925	15,144	3,689	5,651	…

(注) 猪崎河川敷運動広場については平成29年12月より使用許可申請の受付を休止している。

資料 市文化・スポーツ振興課

170. 武道館利用状況

年次	区分	利用者数		
		総数	剣道場	柔道場
		人	人	人
平成 26 年		40,719	22,844	17,875
27		41,711	26,260	15,451
28		41,100	25,067	16,033
29		45,486	24,153	21,333
30		42,233	22,444	19,789

資料 市都市・交通課

171. 三段池公園総合体育館・三段池公園テニスコート利用状況

年次	区分	総合体育館			テニスコート		
		開館日数	利用者数	1日平均 利用人員	開館日数	利用者数	1日平均 利用人員
		日	人	人	日	人	人
平成 26 年		307	161,329	525.5	307	13,362	43.5
27		307	161,803	527.0	307	17,549	57.2
28		308	60,031	194.9	308	22,085	71.7
29		306	69,524	227.2	306	24,488	80.0
30		307	139,622	454.7	307	31,584	102.8

資料 市都市・交通課

172. 福知山市動物園の入園状況

年次	区分	開館日数	入園者数		
			総数	4歳～中学生	大人
		日	人	人	人
平成 26 年		309	73,785	22,983	50,802
27		309	82,382	26,106	56,276
28		310	74,777	24,287	50,490
29		308	72,933	23,700	49,233
30		313	67,606	22,107	45,499

(注) 共通入場券による入園を含む。

資料 市都市・交通課

173. 福知山市都市緑化植物園の入園状況

年次	区分	開館日数	入園者数		
			総数	4歳～中学生	大人
		日	人	人	人
平成 26 年		309	7,848	2,386	5,462
27		309	8,041	2,367	5,674
28		310	7,668	2,182	5,486
29		308	7,063	1,901	5,162
30		308	7,311	2,046	5,265

(注) 共通入場券による入園を含む。

資料 市都市・交通課

174. やくの木と漆の館利用状況

年次	入館者数
	人
平成 26 年	1,270
27	1,342
28	1,209
29	1,257
30	1,183

資料 市夜久野支所

176. 日本の鬼の交流博物館利用状況

年次	入館者数
	人
平成 26 年	7,651
27	7,725
28	7,935
29	8,221
30	10,410

資料 市文化・スポーツ振興課

178. 和紙伝承館利用状況

年次	入館者数
	人
平成 26 年	1,177
27	974
28	899
29	636
30	592

資料 市大江支所

180. 大雲塾舎利用状況

年次	入館者数
	人
平成 26 年	9,351
27	9,414
28	7,880
29	7,810
30	8,710

資料 市大江支所

175. 夜久野町化石・郷土資料館利用状況

年次	入館者数
	人
平成 26 年	644
27	716
28	536
29	588
30	604

資料 市文化・スポーツ振興課

177. 大江山鬼瓦工房利用状況

年次	入館者数
	人
平成 26 年	363
27	301
28	499
29	615
30	331

資料 市大江支所

179. 大雲記念館利用状況

年次	入館者数
	人
平成 26 年	741
27	1,411
28	509
29	652
30	291

資料 市大江支所

181. 文化財の状況
(平成31年4月1日現在)

区 分	総 数	建 造 物	絵 画	彫 刻	工 芸 品	書 籍	典 籍	古 文 書	無 形	無 文 形 化 民 俗 財	有 文 形 化 民 俗 財	史 跡	天 記 念 物	環 保 全 地 区	考 古 資 料	記 念 物	文 化 的 景 観	ふ る さ と	文 化 財 の 森
総 数	237	47	33	45	20	2	4	16	1	13	4	6	25	5	12	1	2	1	
重 要 文 化 財	5	1	2	1	—	—	—	—	—	—	—	—	—	—	1	—	—	—	
国 登 録 文 化 財	4	3	—	—	—	—	—	—	—	—	—	—	—	—	—	1	—	—	
国 設 定	1	—	—	—	—	—	—	—	—	—	—	—	—	—	—	—	—	—	1
府 指 定 文 化 財	33	5	6	1	2	—	2	4	1	2	1	3	2	—	4	—	—	—	
府 登 録 文 化 財	(13)	(4)	—	(1)	(2)	—	—	—	—	(6)	—	—	—	—	—	—	—	—	
府 暫 定 登 録 文 化 財	13	9	—	—	—	—	—	—	—	—	—	—	—	—	4	—	—	—	
	(3)	—	—	(2)	—	—	—	—	—	—	(1)	—	—	—	—	—	—	—	
府 決 定 文 化 財	5	—	—	—	—	—	—	—	—	—	—	—	—	5	—	—	—	—	
府 選 定	2	—	—	—	—	—	—	—	—	—	—	—	—	—	—	—	2	—	
市 指 定 文 化 財	142	19	24	36	8	2	2	9	—	11	2	3	23	—	3	—	—	—	
市 重 要 資 料	32	10	1	7	10	—	—	3	—	—	1	—	—	—	—	—	—	—	

(注) ()内は市指定文化財のうち府登録文化財又は
府暫定登録文化財のもの。

資料 市文化・スポーツ振興課

17 司法・警察・消防

182. 刑事事件処理状況（福知山簡易裁判所扱）

年次	区分	受 理			既 済	未 済
		総 数	旧 受	新 受		
		人	人	人	人	人
	(通常)					
平成 26 年		1	—	1	1	—
27		2	—	2	2	—
28		1	—	1	1	—
29		—	—	—	—	—
30		—	—	—	—	—
	(略式事件)					
平成 26 年		350	5	345	350	—
27		322	—	322	320	2
28		359	2	357	353	6
29		320	6	314	314	6
30		283	6	277	270	13

(注) (通常)とは、通常第一審事件。

資料 京都地方裁判所

183. 民事事件処理状況（福知山簡易裁判所扱）

年次	区分	受 理			既 済	未 済
		総 数	旧 受	新 受		
		件	件	件	件	件
	(訴 訟)					
平成 26 年		156	30	126	127	29
27		157	29	128	126	31
28		107	31	76	90	17
29		104	17	87	78	26
30		162	26	136	124	38
	(調 停)					
平成 26 年		43	7	36	36	7
27		39	7	32	30	9
28		47	9	38	36	11
29		38	11	27	26	12
30		39	12	27	25	14

(注) (訴訟)は、通常訴訟、手形・小切手訴訟、少額訴訟の総数。

資料 京都地方裁判所

184. 刑事事件処理状況（京都地方裁判所福知山支部扱）

年次	区分	受 理			既 済	未 済
		総 数	旧 受	新 受		
		人	人	人	人	人
平成 26 年		81	18	63	61	20
27		85	20	65	69	16
28		72	16	56	55	17
29		81	17	64	59	22
30		87	22	65	70	17

(注) 数値は、通常第一審事件の数。

資料 京都地方裁判所

185. 民事事件処理状況（京都地方裁判所福知山支部扱）

年次	区分	受 理			既 済	未 済
		総 数	旧 受	新 受		
		件	件	件	件	件
平成 26 年		382	161	221	241	141
27		363	141	222	220	143
28		355	143	212	204	151
29		392	151	241	232	160
30		373	160	213	227	146

(注) 数値は、第一審通常訴訟、手形・小切手訴訟、破産、民事執行（配当等手続を除く）の総数。

資料 京都地方裁判所

186. 家事審判事件処理状況（京都家庭裁判所福知山支部扱）

年次	区分	受 理			既 済	未 済
		総 数	旧 受	新 受		
		件	件	件	件	件
平成 26 年		811	74	737	767	44
27		780	44	736	693	87
28		830	87	743	773	57
29		949	57	892	865	84
30		1,003	84	919	905	98

資料 京都家庭裁判所

187. 家事調停事件処理状況（京都家庭裁判所福知山支部扱）

年次	区分	受 理			既 済	未 済
		総 数	旧 受	新 受		
		件	件	件	件	件
平成 26 年		117	26	91	83	34
27		166	34	132	121	45
28		167	45	122	85	82
29		191	82	109	147	44
30		160	44	116	105	55

資料 京都家庭裁判所

188. 警察職員数

(平成31年4月1日現在)

総数	警視	警部	警部補	巡査部長	巡査	一般職員
人	人	人	人	人	人	人
141	2	6	33	61	34	5

資料 福知山警察署

189. 刑法犯罪発生検挙状況

年次	区分	認知数	検挙数	検挙人員	
				総数	うち少年
平成 26 年		591	114	109	30
27		461	152	114	19
28		458	192	123	17
29		459	211	136	13
30		354	195	137	12
凶悪犯		1	1	1	—
粗暴犯		45	41	40	2
窃盗犯		232	120	73	6
知能犯		13	5	5	—
風俗犯		6	6	3	—
その他		57	22	15	4

(注) 福知山警察署管内の数値。

資料 福知山警察署

(注) 「凶悪犯」とは殺人、強制性交等、放火、強盗をいい、「窃盗犯」とは空き巣、車上狙い、オートバイ盗、自転車盗など、「粗暴犯」とは暴行、傷害、脅迫、恐喝をいう。

(注) 合同捜査を含めて計上するため、総数と内訳に差異が生じる場合がある。

190. 特別法令違反事件検挙状況

(平成30年)

区分	総数	覚せい剤取締法	毒劇物取締法	出入国管理及び 難民認定法違反	銃刀法
検挙件数	52	6	—	1	4
検挙人員	49	4	—	1	3
区分	電波法	風俗適正化法	廃棄物処理法	児童福祉法	出資法
検挙件数	—	1	12	—	—
検挙人員	—	2	13	—	—
区分	貸金業規制法	大麻取締法	屋外広告物条例	軽犯罪法	青少年育成条例
検挙件数	—	4	—	8	2
検挙人員	—	3	—	10	2

(注) 福知山警察署管内の数値。

資料 福知山警察署

(注) 合同捜査を含めて計上するため、総数と内訳に差異が生じる場合がある。

191. 交通事故類型別発生状況及び安全施設

年次	区分	交 通 事 故					安 全 施 設		
		総 数	人対車両 事 故	車両相互 事 故	車両単独 事 故	踏切事故	不 明 その他	信 号 機	横 断 歩道橋
		件	件	件	件	件	件	機	橋
平成 26 年		232	24	198	10	—	—	154	4
27		213	27	177	8	—	1	154	4
28		185	24	156	5	—	—	154	4
29		203	18	179	6	—	—	155	4
30		173	18	149	6	—	—	155	4

(注) 福知山警察署管内の数値。

資料 福知山警察署

192. 交通事故による年齢別死傷者数

区 分	総 数	6歳以下	7～12	13～15	16～19	20～29	30～39	40～49	50～64	65歳以上
平成30年	232	2	2	5	10	40	23	45	57	48
死 亡	3	1	—	—	—	—	—	—	1	1
負傷者	229	1	2	5	10	40	23	45	56	47

(注) 福知山警察署管内の数値。

資料 福知山警察署

193. 消防職員数

(平成31年4月1日現在)

区 分	総 数	消防監	消 防 司令長	消 防 司令	消 防 司令補	消 防 士長	消 防 副士長	消 防 士	事 務 吏員
総 数	129	1	3	23	20	47	—	34	1
本 部	26	1	2	5	5	5	—	7	1
消 防 署	56	—	1	11	10	23	—	11	—
東 分 署	24	—	—	4	2	10	—	8	—
北 分 署	23	—	—	3	3	9	—	8	—

資料 市消防本部

194. 消防団員数

(平成31年4月1日現在)

総 数	団 長	副 団 長	分 団 長	副分団長	部 長	班 長	消防団員
1,740	1	6	29	29	145	198	1,332

資料 市消防本部

195. 消防用車両数

(平成31年4月1日現在)

区 分	指 令 車	広 報 車	救 急 車	タ ン ク 車	化 学 車	普 通 車	ポ ン プ 車	積 載 型 付 車	小 型 ポ ン プ	は し ご 車	救 助 工 作 車	消 防 資 材 車	搬 送 機 材 車	消 防 車 両
総 数	2	3	6	2	1	6	92	7	1	1	5	6		
本 部・消 防 署	2	3	6	2	1	5	—	6	1	1	5	5		
消 防 団	—	—	—	—	—	1	92	1	—	—	—	1		

資料 市消防本部

196. 消防水利の状況

(平成31年4月1日現在)

消 火 栓	防 火 水 ぞ う	
	40㎡以上	20㎡～39㎡
2,276	1,136	211

資料 市消防本部

197. 火災概況

区 分 年 次	出 火 件 数					焼 損 棟 数	焼 損 面 積			死 者	負 傷 者	り 災 世 帯 数	損 害 額
	総 数	建 物	林 野	車 両	そ の 他		建 物		林 野				
							床面積	表面積					
平成 26 年	39	18	2	6	13	25	763	17	22	3	7	11	42,628
27	32	15	—	1	16	22	350	53	1	2	1	8	47,390
28	38	20	1	3	14	23	683	4	38	2	5	19	28,565
29	42	18	3	7	14	21	763	47	3	4	4	12	38,762
30	38	15	—	3	20	19	1,013	34	—	—	6	7	48,176

資料 市消防本部

198. 火災の原因別発生件数

区分 年次	総	た	こ	か	風	焼	ス	こ	ボ	煙	排	電	電	電	内	配	火	マ	た	溶	灯	衝	取	火	放	放	そ	不
	数	ば	ろ	ま	呂	却	ト	た	イ	突	気	機	装	灯	燃	線	あ	ッ	き	接	火	突	入	れ	火	の	の	明
平成 26 年	39	2	1	—	—	—	1	—	—	—	1	3	—	—	—	2	2	1	3	—	1	—	—	4	1	4	8	5
27	32	—	1	—	—	1	2	—	—	—	—	4	1	—	—	—	1	1	5	1	—	—	—	2	1	2	4	6
28	38	3	3	—	—	—	1	—	—	—	1	—	—	—	1	2	—	—	4	1	1	—	—	9	2	6	3	1
29	42	3	1	—	—	—	—	—	—	—	1	2	—	—	—	2	2	—	4	—	—	—	—	4	1	5	13	4
30	38	3	1	—	—	—	—	—	—	—	—	1	—	—	—	1	6	—	8	—	—	—	—	6	2	1	8	1

資料 市消防本部

199. 火災損害額

区分 年次	総	建	内	林	車	そ	爆
	額	物	容	野	両	他	発
平成 26 年	千円 42,628	千円 27,781	千円 13,403	千円 —	千円 691	千円 753	千円 —
27	47,390	17,607	6,445	—	755	55	22,528
28	28,565	19,568	6,953	—	444	—	1,600
29	38,762	24,973	6,507	—	691	213	6,378
30	48,176	41,275	6,626	—	258	17	—

資料 市消防本部

200. 覚知別火災発生件数

区分 年次	総	火	警	事	一	そ
	数	災	察	後	般	の
平成 26 年	39	25	—	4	8	2
27	32	20	—	7	5	—
28	38	21	—	12	3	2
29	42	27	—	10	4	1
30	38	20	—	9	6	3

資料 市消防本部

201. 救急活動の状況

区分 年次	総数	救 急 状 況										
		火 災	自 然 災 害	水 難	交 通	労 災	運 動	一 般 傷 害	加 害	自 行 損 傷	急 病	その他
(出動件数)												
平成 26 年	3,825	41	3	1	402	48	31	547	19	36	2,383	314
27	3,594	28	—	4	358	33	24	520	19	39	2,277	292
28	3,611	35	—	—	356	41	18	513	8	49	2,288	303
29	3,699	55	1	6	263	28	23	536	15	37	2,432	303
30	3,674	32	3	2	271	47	43	523	12	33	2,431	277
(搬送人員)												
平成 26 年	3,601	8	1	1	446	47	31	528	20	25	2,198	296
27	3,336	1	—	4	380	33	24	498	16	20	2,087	273
28	3,276	5	—	—	360	38	18	492	7	27	2,064	265
29	3,382	6	1	6	275	26	23	507	13	21	2,230	274
30	3,373	5	1	—	278	46	38	493	11	21	2,241	239

資料 市消防本部

18 行 政

202. 市議会の概要

(平成31年3月31日現在)

議 員 数		議 会 開 会 数		本 会 議 日 数
条例定数	現員数	定 例	臨 時	
人		回		日
24	24	4	2	23

資料 市議会事務局

203. 党派・会派別市議会議員数

(平成31年3月31日現在)

党 派	総 数	共 産 党	公 明 党	自由民主党	地域政党 ふくちやま	無 所 属
	人	人	人	人	人	人
	24	4	3	1	1	15

会 派	総 数	日本共産党 福知山市会 議 員 団	福知山 市議会 公明党	福知山 未来の会	蒼士会	大志の会	新政会	真風の会	無会派
	人	人	人	人	人	人	人	人	人
	24	4	3	2	3	3	6	2	1

資料 市議会事務局

204. 議案・請願及び陳情処理状況

年 次	議 案	原 案 可 決	修 正 可 決	否 決	継 続 審 査	そ の 他	請 願 受 理	採 択	不 採 択	継 続 審 査	そ の 他	陳 要 情 望 受 理
	件	件	件	件	件	件	件	件	件	件	件	件
平成 26 年	180	179	—	—	1	—	6	1	5	—	—	11
27	177	172	—	4	1	—	20	3	17	—	—	10
28	190	189	—	1	—	—	5	2	3	—	—	8
29	175	175	—	—	—	—	2	1	1	—	—	9
30	168	165	—	—	3	—	19	4	15	—	—	5

資料 市議会事務局

205. 職種別市職員数

(各年4月1日現在)

区 分	職 員 総 数			行政職	技能労務職	消防職
	総 数	男	女			
	人	人	人	人	人	人
平成 27 年	1,379	735	644	1,251	4	124
28	1,403	739	664	1,274	4	125
29	1,429	751	678	1,298	3	128
30	1,415	752	663	1,283	3	129
31	1,419	746	673	1,289	2	128
市長部局	531	322	209	529	2	—
市議会事務局	7	4	3	7	—	—
選管事務局	1	1	—	1	—	—
監査事務局	3	2	1	3	—	—
教委事務局	45	23	22	45	—	—
公平事務局	1	1	—	1	—	—
農委事務局	4	4	—	4	—	—
消防本部	129	124	5	1	—	128
上下水道部	51	42	9	51	—	—
市民病院	647	223	424	647	—	—

(注) 選管事務局とは選挙管理委員会事務局、監査事務局とは監査委員事務局、
 教委事務局とは教育委員会事務局、公平事務局とは公平委員会事務局、農委
 事務局とは農業委員会事務局。

資料 市職員課

(注) 行政職に教育職・医療職を含む。

206. 永久選挙人名簿登録者数

(各年9月定時登録日現在)

区分 年次	有 権 者 数		
	総 数	男	女
	人	人	人
平成 27 年	64,464	31,413	33,051
28	65,722	32,074	33,648
29	65,288	31,892	33,396
30	64,901	31,733	33,168
令和 元	64,296	31,489	32,807

(注) 平成28年以前は各年9月2日現在。

資料 市選挙管理委員会事務局

207. 在外選挙人名簿登録者数

(各年9月定時登録日現在)

区分 年次	有 権 者 数		
	総 数	男	女
	人	人	人
平成 27 年	29	17	12
28	30	18	12
29	31	18	13
30	35	18	17
令和 元	34	18	16

資料 市選挙管理委員会事務局

208. 投票区別選挙人名簿登録者数

(令和元年9月登録日現在)

投票区	投票所	登録者数			投票区	投票所	登録者数		
		計	男	女			計	男	女
	計	64,296	31,489	32,807					
1	—	—	—	—	46	南佳屋野児童館	1,471	651	820
2	福知山市厚生会館	2,590	1,241	1,349	47	菟原下一公民館	194	90	104
3	悼明小学校	1,812	837	975	48	菟原下二総合会館	106	55	51
4	福知山幼稚園	1,655	827	828	49	菟原集落センター	229	108	121
5	南陵中学校	2,862	1,640	1,222	50	高杉集落センター	71	38	33
6	昭和小学校	3,345	1,624	1,721	51	友渕会館	111	52	59
7	大正小学校	3,681	1,867	1,814	52	大身集落センター	225	108	117
8	福知山高等学校	2,801	1,403	1,398	53	—	—	—	—
9	川北公会堂	336	158	178	54	—	—	—	—
10	庵我会館	1,883	885	998	55	中出公民館	184	86	98
11	—	—	—	—	56	福知山市三和支所	761	391	370
12	篠尾中央集会所	3,928	1,920	2,008	57	寺尾公民館	169	77	92
13	成和中学校	2,003	987	1,016	58	芦渕集落センター	360	172	188
14	拝師公会堂	1,043	504	539	59	大原第二集会所	114	51	63
15	遷喬小学校	2,824	1,368	1,456	60	台頭コミュニティセンター	94	43	51
16	下川口会館	673	306	367	61	川合集落センター	135	68	67
17	口榎原公民館	506	239	267	62	岬公民館	178	88	90
18	上豊富小学校	799	389	410	63	—	—	—	—
19	談公会堂	190	91	99	64	稲垣公民館	123	61	62
20	—	—	—	—	65	畑交流センター	86	39	47
21	上六人部会館	735	332	403	66	旧明正小学校	414	192	222
22	池田公民館	180	88	92	67	夜久野町教育集会所	412	193	219
23	宮会館	114	55	59	68	中千原公民館	173	80	93
24	中六人部ふれあいセンター	332	153	179	69	中夜久野地区公民館	582	279	303
25	田野公民館	235	112	123	70	夜久野町ふれあいの里福祉センター	227	102	125
26	六人部小学校	3,052	1,579	1,473	71	旧農協上夜久野支店	553	266	287
27	六人部地域公民館	1,190	598	592	72	直見総合センター	289	134	155
28	岩間構造改善センター	150	70	80	73	現世公民館	94	50	44
29	上川口会館	793	382	411	74	福知山市大江支所	600	276	324
30	下小田公会堂	364	171	193	75	金屋ふれあいセンター	537	255	282
31	大呂公民館	128	66	62	76	美鈴小学校	501	230	271
32	金谷小学校	837	391	446	77	旧物成小学校体育館	108	55	53
33	三岳会館	313	159	154	78	橋谷卓球場	21	9	12
34	上佐々木公会堂	108	49	59	79	—	—	—	—
35	喜多生活改善センター	36	19	17	80	河西下生活改善センター	125	66	59
36	金山会館	192	89	103	81	小原田公会堂	53	30	23
37	天座会館	142	71	71	82	公庄公会堂	176	77	99
38	—	—	—	—	83	在田公会堂	373	185	188
39	雲原公民館	223	101	122	84	大江地域公民館	222	97	125
40	私市公民館	170	79	91	85	尾藤奥公会堂	101	46	55
41	報恩寺公民館	484	217	267	86	南有路児童館	292	134	158
42	森垣公会堂	480	229	251	87	三ヶ村公民館	229	111	118
43	成仁小学校	3,952	1,959	1,993	88	有路下公民館	226	117	109
44	雀部小学校	2,080	1,003	1,077	89	三河公会堂	169	78	91
45	丘児童センター	2,116	1,074	1,042	90	かしの木台ホール	1,871	917	954

(注) 第1投票所、第11投票所、第20投票所、第38投票所、第53投票所、第54投票所、第63投票所、

資料 市選挙管理委員会事務局

第79投票所は欠番

209. 各種選挙投票状況

選挙区分	執行年月日	当日の有権者数			投票者数			投票率		
		総数	男	女	総数	男	女	総数	男	女
		人	人	人	人	人	人	%	%	%
衆議院議員	H 15 . 11 . 9	53,429 (53,455)	25,773 (25,783)	27,656 (27,672)	32,512 (32,517)	15,712 (15,715)	16,800 (16,802)	60.85 (60.83)	60.96 (60.95)	60.75 (60.72)
	H 17 . 9 . 11	53,803 (53,831)	26,011 (26,022)	27,792 (27,809)	36,563 (36,568)	17,551 (17,553)	19,012 (19,015)	67.96 (67.93)	67.48 (67.45)	68.41 (68.38)
	H 21 . 8 . 30	65,501 (65,501)	31,576 (31,576)	33,925 (33,925)	47,434 (47,424)	23,062 (23,061)	24,372 (24,363)	72.42 (72.4)	73.04 (73.03)	71.84 (71.81)
	H 24 . 12 . 16	65,356 (65,356)	31,718 (31,718)	33,638 (33,638)	39,678 (39,673)	19,589 (19,588)	20,089 (20,085)	60.71 (60.70)	61.76 (61.76)	59.72 (59.71)
	H 26 . 12 . 14	64,852 (64,852)	31,544 (31,544)	33,308 (33,308)	34,958 (34,955)	17,330 (17,328)	17,628 (17,627)	53.90 (53.90)	54.94 (54.93)	52.92 (52.92)
	H 29 . 10 . 22	65,300 (65,300)	31,887 (31,887)	33,413 (33,413)	34,709 (34,698)	17,259 (17,251)	17,450 (17,447)	53.15 (53.14)	54.13 (54.10)	52.23 (52.22)
参議院議員	H 19 . 7 . 29	66,238 (66,238)	31,984 (31,984)	34,254 (34,254)	39,880 (39,880)	19,505 (19,505)	20,375 (20,375)	60.21 (60.21)	60.98 (60.98)	59.48 (59.48)
	H 22 . 7 . 11	65,427 (65,427)	31,585 (31,585)	33,842 (33,842)	38,361 (38,362)	18,899 (18,898)	19,462 (19,464)	58.63 (58.63)	59.84 (59.83)	57.51 (57.51)
	H 25 . 7 . 21	65,496 (65,496)	31,799 (31,799)	33,697 (33,697)	35,624 (35,624)	17,789 (17,788)	17,835 (17,836)	54.39 (54.39)	55.94 (55.94)	52.93 (52.93)
	H 28 . 7 . 10	65,826 (65,826)	32,115 (32,115)	33,711 (33,711)	34,491 (34,490)	17,191 (17,189)	17,300 (17,301)	52.40 (52.40)	53.53 (53.52)	51.32 (51.32)
	R 元 . 7 . 21	64,692 (64,692)	31,707 (31,707)	32,985 (32,985)	30,704 (30,701)	15,373 (15,370)	15,331 (15,331)	47.46 (47.46)	48.48 (48.48)	46.48 (46.48)
京都府知事	H 10 . 4 . 12	51,254	24,651	26,603	25,678	12,178	13,500	50.10	49.40	50.75
	H 14 . 4 . 7	52,235	25,158	27,077	28,265	13,638	14,627	54.11	54.21	54.02
	H 18 . 4 . 9	65,282	31,384	33,898	31,455	14,909	16,546	48.18	47.51	48.81
	H 22 . 4 . 11	64,430	31,030	33,400	30,595	14,799	15,796	47.49	47.69	47.29
	H 26 . 4 . 6	64,324	31,162	33,162	26,892	13,114	13,778	41.81	42.08	41.55
	H 30 . 4 . 8	64,392	31,403	32,989	26,829	13,101	13,728	41.67	41.72	41.61
府議会議員	H 15 . 4 . 13	52,367	25,195	27,172	27,141	12,826	14,315	51.83	50.91	52.68
	H 19 . 4 . 8	65,169	31,357	33,812	36,940	17,672	19,268	56.68	56.36	56.99
	H 23 . 4 . 10	64,425	31,089	33,336	34,566	16,691	17,875	53.65	53.69	53.62
	H 27 . 4 . 12	63,984	31,073	32,911	28,665	14,037	14,628	44.80	45.17	44.45
	H 31 . 4 . 7	63,839	31,183	32,656	28,206	13,747	14,459	44.18	44.08	44.28
市長	H 14 . 7 . 28	52,519	25,296	27,223	24,318	11,533	12,785	46.30	45.59	46.96
	H 16 . 6 . 20	52,646	25,393	27,253	29,244	13,765	15,479	55.55	54.21	56.80
	H 20 . 6 . 15	64,689	31,087	33,602	38,049	17,950	20,099	58.82	57.74	59.81
	H 24 . 6 . 10	64,390	31,169	33,221	35,237	16,848	18,389	54.72	54.05	55.35
	H 28 . 6 . 12	63,114	30,647	32,467	33,866	16,277	17,589	53.66	53.11	54.18
市議会議員	H 15 . 4 . 27	52,353	25,174	27,179	35,153	16,389	18,764	67.15	65.10	69.04
	H 19 . 4 . 22	福知山市中央選挙区								
		三和町選挙区								
		3,643	1,745	1,898	2,741	1,291	1,450	75.24	73.98	76.40
		夜久野町選挙区								
		3,912	1,804	2,108	3,115	1,409	1,706	79.63	78.10	80.93
		大江町選挙区								
		4,600	2,164	2,436	3,628	1,693	1,935	78.87	78.23	79.43
	H 23 . 4 . 24	64,368	31,062	33,306	39,890	18,985	20,905	61.97	61.12	62.77
	H 27 . 4 . 26	64,641	31,452	33,189	35,765	17,037	18,728	55.33	54.17	56.43
	H 31 . 4 . 21	63,333	30,905	32,428	32,538	15,629	16,909	51.38	50.57	52.14
市議会議員増員	H 18 . 2 . 12									
		三和町選挙区								
		3,703	1,779	1,924	2,904	1,379	1,525	78.42	77.52	79.26
	夜久野町選挙区									
	4,012	1,850	2,162	3,196	1,449	1,747	79.66	78.32	80.80	
	大江町選挙区									
	4,675	2,204	2,471	3,679	1,725	1,954	78.70	78.27	79.08	

(注) () 内は比例代表

資料 市選挙管理委員会事務局

19 財 政

210. 一般会計歳入歳出予算

歳 入				歳 出			
科 目 (款)	平成29年度	平成30年度	令和元年度	科 目 (款)	平成29年度	平成30年度	令和元年度
	千円	千円	千円		千円	千円	千円
総 額	39,480,000	40,440,000	41,600,000	総 額	39,480,000	40,440,000	41,600,000
市 税	11,589,814	11,425,885	11,641,669	議 会 費	305,719	305,795	297,033
地 方 譲 与 税	386,000	395,000	424,000	総 務 費	5,632,706	5,320,193	4,969,181
利子割交付金	4,000	19,000	17,000	民 生 費	13,782,995	14,190,652	14,145,278
配当割交付金	91,000	62,000	78,000	衛 生 費	4,898,213	4,880,340	4,808,295
株式等譲渡所得割交付金	60,000	63,000	60,000	労 働 費	19,332	19,273	17,770
地方消費税交付金	1,460,000	1,490,000	1,442,000	農 林 業 費	1,758,041	1,654,714	1,624,604
ゴルフ場利用税交付金	7,000	6,000	5,000	商 工 費	510,185	515,941	526,454
自動車取得税交付金	117,000	160,000	134,000	土 木 費	2,732,372	2,857,851	3,033,923
国有提供施設等所在市町村助成交付金	22,000	22,000	22,000	消 防 費	1,443,366	1,746,324	1,894,256
地方特例交付金	56,000	69,000	98,000	教 育 費	3,093,849	3,600,574	3,543,714
地方交付税	10,537,000	10,670,000	10,350,000	災 害 復 旧 費	-	-	922,100
交通安全対策特別交付金	14,000	13,000	11,000	公 債 費	5,253,222	5,298,343	5,767,392
分担金及び負担金	522,671	531,896	537,433	諸 支 出 金	-	-	-
使用料及び手数料	1,198,971	1,231,125	1,266,268	予 備 費	50,000	50,000	50,000
国庫支出金	4,626,859	4,939,217	5,554,345				
府支出金	2,683,647	2,716,889	2,748,438				
財産収入	535,726	489,801	460,961				
寄附金	131,501	131,601	134,095				
繰入金	1,300,691	1,324,772	1,628,074				
諸収入	349,320	289,314	672,717				
市 債	3,786,800	4,390,500	4,315,000				

資料 市財政課

211. 財源別歳入

財 源 別	平成 29 年度		平成 30 年度		令和元年度	
	予 算 額	100分比	予 算 額	100分比	予 算 額	100分比
	千円	%	千円	%	千円	%
総 額	39,480,000	100.0	40,440,000	100.0	41,600,000	100.0
依 存 財 源	23,851,306	60.4	25,015,606	61.9	25,258,783	60.7
交 付 税	10,537,000	26.7	10,670,000	26.4	10,350,000	24.9
国 府 支 出 金 等	9,527,506	24.1	9,955,106	24.6	10,593,783	25.4
市 債	3,786,800	9.6	4,390,500	10.9	4,315,000	10.4
自 主 財 源	15,628,694	39.6	15,424,394	38.1	16,341,217	39.3

資料 市財政課

212. 経費別歳出

経 費 別	平成 29 年度		平成 30 年度		令和元年度	
	予 算 額	100分比	予 算 額	100分比	予 算 額	100分比
	千円	%	千円	%	千円	%
総 額	39,480,000	100.0	40,440,000	100.0	41,600,000	100.0
消 費 的 経 費	25,862,886	65.5	25,514,299	63.1	25,806,377	62.0
人 件 費	6,886,479	17.4	6,721,915	16.6	6,566,568	15.8
物 件 費	5,295,205	13.4	5,061,727	12.5	5,401,206	13.0
そ の 他	13,681,202	34.7	13,730,657	34.0	13,838,603	33.2
投 資 的 経 費	2,692,356	6.8	4,208,555	10.4	5,124,591	12.3
普通建設事業費	2,692,356	6.8	4,208,555	10.4	4,196,369	10.1
災害復旧事業費	—	—	—	—	928,222	2.2
公 債 費	5,253,222	13.3	5,298,343	13.1	5,767,392	13.9
そ の 他	5,671,536	14.4	5,418,803	13.4	4,901,640	11.8

資料 市財政課

213. 特別会計予算

(各年度当初予算)

会 計	平成27年度	平成28年度	平成29年度	平成30年度	令和元年度
	千円	千円	千円	千円	千円
総 額	23,224,472	23,326,872	23,381,472	20,319,072	19,345,977
国民健康保険事業	9,451,900	9,352,000	9,267,100	7,598,600	7,354,400
国民健康保険診療所費	49,800	50,400	47,400	45,400	38,500
と 畜 場 費	32,500	32,500	32,500	31,600	35,900
簡易水道事業	999,200	834,000	—	—	—
宅地造成事業	42,000	22,500	22,600	22,400	23,200
休日急患診療所費	21,500	23,100	22,900	22,500	22,300
公設地方卸売市場事業	7,000	6,700	6,600	6,400	14,000
農業集落排水施設事業	1,088,500	1,059,000	972,800	984,800	961,800
石原土地地区画整理事業	894,400	700,600	609,000	529,400	511,100
駅周辺土地地区画整理事業	114,000	64,400	—	—	—
介護保険事業 (保険事業勘定)	7,812,400	8,106,600	8,451,200	8,111,500	8,318,600
介護保険事業 (介護サービス事業勘定)	30,700	22,400	21,600	21,400	32,500
河守土地地区画整理事業	26,500	18,800	—	—	—
下夜久野地区財産区管理会	172	172	172	172	177
後期高齢者医療事業	1,897,700	1,862,700	1,934,400	1,945,100	2,033,500
地域情報通信 ネットワーク事業	756,200	1,171,000	1,993,200	999,800	—

資料 市財政課

214. 公営企業会計予算

区分	平成 29 年度				平成 30 年度				令和元年度			
	水道事業	下水道事業	病院事業 (市民病院)	病院事業 (大江分院)	水道事業	下水道事業	病院事業 (市民病院)	病院事業 (大江分院)	水道事業	下水道事業	病院事業 (市民病院)	病院事業 (大江分院)
	千円	千円	千円	千円	千円	千円	千円	千円	千円	千円	千円	千円
収益的収入	2,758,463	3,651,468	11,487,875	806,067	2,972,769	3,879,432	11,544,585	815,343	2,611,706	3,828,180	12,214,390	773,530
資本的収入	1,050,237	2,613,796	520,420	50,064	876,031	4,018,602	1,213,281	47,802	969,646	3,644,957	780,872	63,060
収益的支出	2,840,663	3,467,585	12,078,676	839,986	2,954,730	3,632,568	12,196,936	847,134	2,529,395	3,557,595	12,975,903	888,672
資本的支出	1,829,837	3,824,915	1,830,115	52,278	1,679,570	5,186,232	1,572,472	52,458	1,777,905	4,893,005	1,324,864	63,061

資料 市財政課

215. 決算額の推移

年 度	歳 入		歳 出	
	一般会計	特別会計	一般会計	特別会計
	千円	千円	千円	千円
平成 26 年度	44,374,749	20,631,965	42,554,194	21,118,690
27	43,937,357	23,748,149	42,945,187	24,156,192
28	42,320,520	22,230,724	41,089,109	22,097,645
29	40,516,433	22,202,302	39,335,831	22,036,294
30	42,358,646	19,849,760	41,537,380	19,967,724

資料 市財政課

216. 一般会計決算額

歳 入				歳 出			
科 目	平成28年度	平成29年度	平成30年度	科 目	平成28年度	平成29年度	平成30年度
	千円	千円	千円		千円	千円	千円
総 額	42,320,520	40,516,433	42,358,646	総 額	41,089,109	39,335,831	41,537,380
市 税	11,600,346	11,676,754	11,677,436	議 会 費	300,057	298,880	293,654
地 方 譲 与 税	398,567	395,764	401,529	総 務 費	5,805,670	5,651,548	5,727,078
利 子 割 交 付 金	14,756	17,862	16,796	民 生 費	13,710,390	13,794,808	13,658,051
配 当 割 交 付 金	47,981	66,556	56,130	衛 生 費	5,219,264	4,660,090	4,747,199
株 式 等 譲 渡 所 得 割 交 付 金	28,207	66,004	42,879	労 働 費	21,178	18,930	19,031
地 方 消 費 税 交 付 金	1,490,626	1,448,088	1,474,608	農 林 業 費	1,799,629	1,729,872	1,625,105
ゴ ル プ 場 利 用 税 交 付 金	6,309	5,910	4,960	商 工 費	323,610	334,257	479,532
自 動 車 取 得 税 交 付 金	128,635	162,543	181,066	土 木 費	2,868,459	2,716,127	2,745,630
国 有 提 供 施 設 等 所 在 市 町 村 助 成 交 付 金	22,335	22,679	22,955	消 防 費	1,534,871	1,387,543	1,775,014
地 方 特 例 交 付 金	53,021	59,692	67,948	教 育 費	3,630,726	3,302,909	3,562,541
地 方 交 付 税	11,077,967	10,732,963	10,950,682	公 債 費	5,350,919	5,162,606	5,242,863
交 通 安 全 対 策 特 別 交 付 金	13,096	12,229	11,425	災 害 復 旧 費	464,997	278,261	1,661,682
分 担 金 及 び 金 担 担	514,035	539,859	529,358	諸 支 出 金	59,339	—	—
使 用 料 及 び 手 数 料	1,179,003	1,187,788	1,214,897				
国 庫 支 出 金	5,317,811	5,054,717	5,075,594				
府 支 出 金	3,234,909	2,769,714	2,828,603				
財 産 収 入	424,074	592,610	477,022				
寄 附 金	114,002	111,714	101,594				
繰 入 金	1,229,478	1,342,788	1,407,819				
諸 収 入	561,460	403,507	339,593				
市 債	4,240,201	3,139,728	4,754,574				
繰 越 金	623,701	706,964	721,178				

資料 市財政課

217. 特別会計決算額

会 計 別	歳 入			歳 出		
	平成28年度	平成29年度	平成30年度	平成28年度	平成29年度	平成30年度
	千円	千円	千円	千円	千円	千円
総 額	22,230,724	22,202,302	19,849,760	22,097,645	22,036,294	19,967,724
国民健康保険事業	9,184,317	9,123,494	7,469,609	8,923,685	8,859,800	7,356,168
国民健康保険診療所費	46,226	38,508	37,926	46,226	38,508	37,926
と 畜 場 費	28,113	27,453	30,821	28,113	27,453	30,821
簡易水道事業	823,210	—	—	754,895	—	—
宅地造成事業	276	444	422	18,681	19,297	19,770
休日急患診療所費	22,418	40,297	21,455	22,418	40,297	21,455
公設地方卸売市場事業	2,178	3,249	1,698	2,178	3,249	1,698
農業集落排水施設事業	1,006,681	985,578	1,015,318	944,250	934,601	971,009
石原土地区画整理事業	95,399	94,013	41,833	687,232	595,965	517,216
駅周辺土地区画整理事業	114,257	—	—	114,257	—	—
介護保険事業(保険事業勘定)	7,866,620	8,296,806	8,341,286	7,549,350	7,944,094	8,141,795
介護保険事業(介護サービス事業勘定)	36,439	29,211	19,827	27,985	27,314	19,001
河守土地区画整理事業	26,799	—	—	26,799	—	—
下夜久野地区財産区管理会	46	78	135	46	78	135
後期高齢者医療事業	1,851,564	1,916,724	1,938,439	1,834,403	1,899,191	1,919,739
地域情報通信ネットワーク事業	1,126,182	1,646,447	930,991	1,117,127	1,646,447	930,991

資料 市財政課

218. 公営企業会計決算額

(平成30年度)

区 分	収 入 (歳 入)		支 出 (歳 出)	
	収益的収入	資本的収入	収益的支出	資本的支出
	千円	千円	千円	千円
水道事業	2,636,958	659,208	2,564,488	1,395,794
下水道事業	3,620,189	3,426,497	3,357,863	4,633,328
病院事業 (市民病院)	12,230,019	1,175,395	12,199,178	47,898
病院事業 (大江分院)	809,643	1,520,536	828,308	51,494

資料 市財政課

219. 市有財産の状況

(令和元年9月30日現在)

区 分	土 地	建 物	有価証券・その他
	㎡	㎡	千円
総 数	8,757,105.28	464,064.67	12,870,822
行政財産	3,923,023.21	403,740.47	—
普通財産	4,834,082.07	60,324.20	302,628
基 金	—	—	11,861,313
債 権	—	—	706,881

(注) 有価証券・その他の数値は平成31年3月31日現在。

資料 市資産活用課・会計室

220. 一般会計市債借入現在高

(各会計年度末残高)

用 途 別	平成27年度	平成28年度	平成29年度	平成30年度
	千円	千円	千円	千円
総 額	53,899,447	52,720,355	51,103,734	50,294,289
公 共 事 業 等 債	3,367,037	1,500,300	1,381,984	1,408,097
一 般 単 独 事 業 債	21,657,554	21,057,632	19,686,285	18,281,294
公 営 住 宅 建 設 事 業 債	888,965	857,524	783,357	690,152
学 校 教 育 施 設 等 整 備 事 業 債	2,043,587	1,824,101	1,618,450	1,569,736
辺 地 対 策 事 業 債	582,686	631,503	722,922	680,038
災 害 復 旧 事 業 債	591,712	554,975	540,122	1,292,604
緊 急 防 災 ・ 減 災 事 業 債	280,075	242,623	205,021	167,269
一 般 廃 棄 物 処 理 事 業 債	1,990,224	1,955,156	1,758,253	1,622,231
厚 生 福 祉 施 設 整 備 事 業 債	1,226	929	626	316
社 会 福 祉 施 設 整 備 事 業 債	38,255	34,930	31,542	28,089
過 疎 対 策 事 業 債	3,815,523	3,511,185	3,871,519	4,050,988
地 域 改 善 対 策 特 定 事 業 債	—	—	—	—
減 収 補 て ん 債	—	—	—	—
財 源 対 策 債	788,070	2,375,872	2,168,196	2,017,913
臨 時 財 政 特 例 債	966	658	336	—
減 税 補 て ん 債	463,402	387,746	310,793	246,843
臨 時 税 収 補 て ん 債	45,472	22,449	—	—
臨 時 財 政 対 策 債	16,303,683	16,817,720	17,187,643	17,513,736
都 道 府 県 貸 付 金	151,814	116,666	80,337	48,990
産 業 廃 棄 物 処 理 事 業 債	—	—	—	—
そ の 他 の 地 方 債	889,196	828,386	756,348	675,993

(地方財政状況調査)

資料 市財政課

221. 特別会計市債借入現在高

(各会計年度末残高)

用 途 別	平成27年度	平成28年度	平成29年度	平成30年度
	千円	千円	千円	千円
総 額	9,310,083	8,973,135	5,030,377	4,777,100
簡 易 水 道 事 業 債	3,769,126	3,680,412	—	—
農 業 集 落 排 水 事 業 債	5,540,957	5,292,723	5,030,377	4,777,100

(地方財政状況調査)

資料 市財政課

222. 公営企業会計市債借入現在高

(各会計年度末残高)

用 途 別	平成27年度	平成28年度	平成29年度	平成30年度
	千円	千円	千円	千円
総 額	35,892,415	35,480,014	38,004,940	38,288,714
上 水 道 事 業 債	9,289,569	8,958,093	12,132,354	11,628,351
下 水 道 事 業 債	13,667,782	13,887,719	13,778,993	14,512,565
特定環境保全公共下水道事業債	3,196,637	3,043,378	2,889,192	2,740,874
病 院 事 業 債	9,738,427	9,590,824	9,204,401	9,406,924

(地方財政状況調査)

資料 市財政課

223. 市税収入状況

区 分	調 定 額	収 入 済 額			徴 収 率
		総 額	現年課税分	滞納繰越分	
	千円	千円	千円	千円	%
平成 26 年度	11,954,635	11,610,820	11,513,009	97,811	97.1
27	11,916,267	11,615,991	11,531,976	84,015	97.5
28	11,873,905	11,600,347	11,532,240	68,107	97.7
29	11,933,429	11,676,754	11,618,056	58,698	97.8
30	11,918,496	11,677,436	11,618,715	58,721	98.0
市 民 税	5,114,743	5,005,477	4,979,303	26,174	97.9
固 定 資 産 税	5,714,910	5,603,676	5,575,907	27,769	98.1
軽自動車税	274,681	259,385	255,918	3,467	94.4
たばこ税	551,953	551,926	551,926	-	100.0
都市計画税	253,953	248,716	247,405	1,311	97.9
入 湯 税	8,256	8,256	8,256	-	100.0

資料 市税務課

224. 国税及び府税

年度・税目	国 税			年度・税目	府 税		
	徴収決定済額	収納済額	徴収率		調 定 額	収入済額	徴収率
	千円	千円	%		千円	千円	%
平成 26 年度	19,430,966	19,246,600	99.1	平成 26 年度	949,816	895,592	94.3
27	22,101,914	21,860,278	98.9	27	898,516	850,332	94.6
28	21,821,642	21,635,783	99.1	28	1,036,837	992,206	95.7
29	22,513,381	22,282,070	99.0	29	1,058,251	1,015,604	96.0
源泉所得税	5,440,935	5,434,511	99.9	30	1,177,468	1,141,083	96.9
申告所得税	1,251,337	1,220,925	97.6	個 人 事 業 税	96,193	91,829	95.5
法 人 税	3,724,373	3,717,035	99.8	不 動 産 取 得 税	196,833	194,362	98.7
相 続 税	946,296	925,624	97.8	自 動 車 税	100,343	70,793	70.6
消 費 税	-	-	-	鉦 区 税	6	6	100.0
消費税及び地方消費税	11,087,839	10,921,949	98.5	軽油取引税	777,041	777,041	100.0
酒 税	8,526	8,526	100.0	ゴルフ場利用税	7,052	7,052	100.0
そ の 他	54,077	53,500	98.9				

(大阪国税局統計情報)

資料 市経営戦略課・京都府中丹広域振興局

(注) 源泉所得税は源泉所得税及復興特別所得税を、申告所得税は申告所得税及復興特別所得税を含む。

(注) 端数処理により税目の計と年度の値が一致しないことがある。

(注) 福知山税務署管内(福知山市・綾部市)の数値である。

付 録

1. 市民生活

人口密度 1km ² 当り140人	世帯人口 1世帯当り2.4人	出生 1日に2.0人	死亡 1日に2.7人
転入 1日に7.8人	転出 1日に8.4人	結婚 1日に0.9組	離婚 1日に0.4組
火災 9日に1件	交通事故 1日に0.6件	救急出動 1日に10.1件	市税 市民1人当り144,751円 1世帯当り355,172円
市の予算(一般会計) 市民1人当り522,541円 1世帯当り1,241,252円	医師 市民403人に1人	上水道 1戸当り216m ³ (家事用)	自動車(乗用車・軽自動車) 1世帯に1.8台
警察職員 市民549人に1人	教員 幼稚園14人に1人 小学校13人に1人 中学校10人に1人 高等学校13人に1人	消防職員 市民595人に1人	市職員 市民55人に1人

2. 府下市町村の現勢

市町村名	面積 (令元. 10. 1)	世帯数 (令元. 10. 1)	人口 (令元. 10. 1)	人口密度 (令元. 10. 1) (1 km ² 当たり)
	km ²	世帯	人	人
京都府計	4,612.19	1,187,240	2,583,140	560.07
市計	3,864.51	1,137,174	2,456,866	635.75
京都市	827.83	726,665	1,466,264	1,771.21
福知山市	552.54	32,751	76,677	138.77
舞鶴市	342.12	34,420	79,886	233.50
綾部市	347.10	13,758	32,164	92.67
宇治市	67.54	75,236	180,975	2,679.52
宮津市	172.74	7,527	17,044	98.67
亀岡市	224.80	34,742	87,005	387.03
城陽市	32.71	30,279	74,779	2,286.12
向日市	7.72	23,262	56,415	7,307.64
長岡京市	19.17	33,497	80,514	4,200.00
八幡市	24.35	30,123	70,931	2,912.98
京田辺市	42.92	31,858	73,690	1,716.92
京丹後市	501.44	20,458	51,813	103.33
南丹市	616.40	13,194	31,816	51.62
木津川市	85.13	29,404	76,893	903.24
町村計	747.69	50,066	126,274	168.89
大山崎町	5.97	6,456	15,704	2,630.49
久御山町	13.86	6,458	15,399	1,111.04
井手町	18.04	3,074	7,553	418.68
宇治田原町	58.16	3,392	8,942	153.75
笠置町	23.52	541	1,178	50.09
和束町	64.93	1,427	3,585	55.21
精華町	25.68	13,396	36,226	1,410.67
南山城村	64.11	1,064	2,427	37.86
京丹波町	303.09	5,349	13,153	43.40
伊根町	61.95	858	1,910	30.83
与謝野町	108.38	8,051	20,197	186.35
資料	国土地理院 府企画統計課（令和元年推計人口） 注 宮津市、京丹後市及び伊根町は一部境界未定のため、 平成31年全国都道府県市区町村面積調に記載されてい る参考値。			

府内市町村の状況	販売農家数 (平27.2.1)	販売農家 世帯員数 (平27.2.1)	販売農家経営耕地面積(平27.2.1)				稲収穫量 (水陸稲計) (平30年)	
			総 数	田	畑	樹園地		
	戸	人	ha	ha	ha	ha	t	
総 数	17,485	60,790	17,574.39	14,236.19	1,819.62	1,518.58	72,800	
京 都 市	2,065	7,761	1,753.53	1,319.95	341.02	92.56	5,320	
福 知 山 市	2,062	6,338	1,835.11	1,574.76	197.72	62.63	7,650	
舞 鶴 市	714	2,425	512.19	420.23	73.48	18.48	2,840	
綾 部 市	1,278	3,856	1,393.11	1,247.89	98.23	46.99	6,470	
宇 治 市	169	660	177.82	123.55	17.39	36.88	983	
宮 津 市	387	1,237	351.12	307.58	31.46	12.08	1,660	
亀 岡 市	1,807	6,309	1,642.46	1,514.17	111.63	16.66	8,380	
城 陽 市	290	1,162	276.91	164.27	46.25	66.39	922	
向 日 市	177	664	130.02	85.30	9.49	35.23	330	
長 岡 京 市	215	881	168.88	82.98	33.06	52.84	355	
八 幡 市	311	1,231	332.59	256.68	52.84	23.07	1,270	
京 田 辺 市	557	2,109	482.34	408.81	54.31	19.22	1,870	
京 丹 後 市	1,940	6,914	2,840.03	2,445.37	320.21	74.45	12,800	
南 丹 市	1,883	6,421	1,572.59	1,466.92	87.42	18.25	7,720	
木 津 川 市	788	2,784	745.70	466.14	130.22	149.34	2,780	
乙 訓 郡	大山崎町	25	98	14.93	10.16	4.19	0.58	50
久 世 郡	久御山町	323	1,335	361.62	294.55	64.14	2.93	1,120
綴 喜 郡	井手町	96	349	79.56	50.89	10.89	17.78	302
	宇治田原町	192	746	238.85	82.63	18.45	137.77	504
相 楽 郡	笠置町	18	61	8.09	6.88	1.21	—	78
	和束町	258	937	514.75	71.68	3.77	439.30	352
	精華町	311	1,135	209.20	192.83	12.69	3.68	1,050
船 井 郡	南山城村	141	494	253.12	85.05	6.24	161.83	436
	京丹波町	1,022	3,313	917.86	819.48	69.64	28.74	3,740
与 謝 郡	伊根町	115	377	115.85	109.90	5.70	0.25	511
	与謝野町	341	1,193	646.16	627.54	17.97	0.65	3,310
資 料	府企画統計課 (2015年農林業センサス)						作物統計	

茶		林業		事業所数 (平 28. 6. 1)				
茶園面積 (平30. 11. 30)	荒茶生産量 (平30年)	森林面積 (平30. 4. 1)	蓄積 (平30. 4. 1)	総数	農林漁業	鉱業, 採石 業, 砂利 採取業	建設業	製造業
ha	kg	ha	m ³					
1,540.7	2,963,648			113,774	302	23	8,525	13,556
5.2	5,147	60,989.28	15,640,056	70,637	73	2	4,249	7,530
14.6	10,133	42,079.87	10,313,908	3,842	22	5	444	280
17.9	6,673	26,932.90	5,469,290	3,693	19	1.0	362	232
29.8	19,104	26,568.97	6,423,770	1,531	22	-	162	192
76.0	64,360	3,363.13	780,194	5,413	5	2	490	631
-	-	13,513.74	2,189,786	1,234	8	1	141	97
0.3	200	15,281.19	3,658,469	3,090	23	-	361	352
29.9	33,440	998.77	166,184	2,392	5	7	213	245
-	-	92.19	2,361	1,790	1	-	171	131
-	-	786.96	142,789	2,601	1	-	211	171
15.6	28,684	175.34	15,594	1,964	6	-	144	242
29.1	36,921	1,288.47	154,396	1,960	2	-	147	172
44.1	49,859	37,179.08	7,026,393	4,079	35	3	383	1,349
7.4	120	54,205.20	13,773,498	1,400	24	-	191	186
141.1	230,070	3,133.21	574,331	1,878	6	-	186	166
-	-	182.55	22,809	401	-	-	42	35
3.3	3,200	20.03	4,342	1,579	8	-	114	530
14.4	7,286	1,114.40	225,041	335	2	1	64	50
246.5	352,277	4,374.89	1,102,966	429	3	-	50	108
-	-	1,881.39	415,100	85	1	-	12	10
576.0	1,406,010	4,945.71	1,229,908	136	1	-	23	44
-	-	648.50	89,220	836	3	1	72	56
284.4	657,150	4,610.27	863,557	83	2	-	12	9
5.1	2,312	25,042.28	6,166,701	704	20	-	109	92
-	-	5,090.35	777,274	131	4	-	20	15
-	-	8,148.85	1,542,337	1,551	6	-	152	631
府農産課		府林務課		総務省統計局 (経済センサス-活動調査)				

府内市町村の状況		事業所					
		電気・ガス・熱供給・水道業	情報通信業	運輸業, 郵便業	卸売業, 小売業	金融業, 保険業	不動産業, 物品賃貸業
総	数	71	963	2,110	29,033	1,498	8,087
京	都	21	739	1,160	18,894	959	5,745
福	知	5	31	76	998	64	191
舞	鶴	9	19	67	1,004	74	117
綾	部	5	6	36	358	17	39
宇	治	5	32	79	1,205	73	352
宮	津	3	5	25	361	19	29
亀	岡	4	7	48	746	33	186
城	陽	-	13	29	561	29	179
向	日	1	13	35	412	17	190
長	岡	2	17	57	533	34	275
八	幡	2	10	140	528	17	121
京	田	-	22	53	402	30	213
京	丹	2	12	47	806	40	59
南	丹	1	1	29	334	11	56
木	津	2	6	26	505	21	88
乙	訓	2	3	13	86	4	41
久	世	-	3	126	357	13	61
綴	喜	-	2	9	68	3	46
	宇	2	-	13	114	3	18
相	笠	-	-	1	20	1	6
	和	1	-	2	30	2	-
	精	3	16	12	197	15	35
	南	-	-	2	15	1	-
船	井	1	4	13	162	6	11
与	伊	-	-	4	35	3	2
	与	-	2	8	302	9	27
資	料	総務省統計局 (経済センサスー活動調査)					

数 (つ づ き)							
学術研究, 専門・技術サービス業	宿泊業, 飲食サービス業	生活関連サービス業, 娯楽業	教育, 学習支援業	医療, 福祉	複合サービス事業	サービス業 (他に分類されないもの)	公務 (他に分類されるものを除く)
4,337	15,200	9,097	3,664	8,740	594	7,974	...
2,986	10,391	5,277	2,080	5,332	265	4,934	...
151	470	340	91	285	42	347	...
91	629	383	113	256	33	284	...
47	206	150	44	111	23	113	...
191	660	569	269	524	20	306	...
30	203	99	36	71	14	92	...
97	274	292	121	250	25	271	...
91	242	266	112	263	12	125	...
78	188	196	93	174	8	82	...
105	312	259	164	307	13	140	...
39	190	164	54	149	9	149	...
75	209	178	119	192	10	136	...
72	441	261	77	174	33	285	...
38	130	104	27	122	20	126	...
86	180	170	104	188	12	132	...
14	47	30	20	26	4	34	...
19	110	60	17	41	4	116	...
6	17	17	4	18	3	25	...
7	22	29	4	14	5	37	...
2	8	8	-	5	1	10	...
-	5	8	1	3	2	14	...
60	79	63	66	91	5	62	...
-	13	7	1	4	4	13	...
18	68	69	16	39	11	65	...
-	23	5	-	10	4	6	...
34	83	93	31	91	12	70	...

府内市町村の状況	工業（令元. 6. 1）			商 業（平 28. 6. 1）			
	事業所数	従業者数	製造品出荷額等	卸売・小売業			
				事業所数	従業者数	年間商品販売額	
		人	万円		人	百万円	
総 数	4, 215	144, 940	573, 581, 657	22, 634	199, 525	7, 158, 201	
京 都 市	2, 145	63, 907	261, 379, 515	14, 428	136, 063	5, 363, 218	
福 知 山 市	142	7, 733	29, 796, 166	808	6, 246	211, 501	
舞 鶴 市	102	4, 035	18, 124, 765	812	5, 367	159, 790	
綾 部 市	92	5, 637	14, 013, 281	309	1, 852	47, 877	
宇 治 市	297	9, 995	66, 029, 197	950	8, 990	206, 319	
宮 津 市	22	373	1, 011, 908	300	1, 510	23, 807	
亀 岡 市	152	4, 793	11, 618, 465	605	4, 620	99, 516	
城 陽 市	110	4, 266	9, 262, 296	466	3, 855	81, 254	
向 日 市	45	1, 657	4, 522, 090	334	2, 822	72, 051	
長 岡 京 市	84	5, 756	31, 358, 064	431	3, 752	130, 226	
八 幡 市	116	4, 672	13, 832, 230	401	4, 313	226, 675	
京 田 辺 市	77	4, 326	23, 382, 424	301	3, 300	71, 425	
京 丹 後 市	170	4, 340	7, 672, 470	692	3, 709	71, 344	
南 丹 市	81	3, 188	19, 425, 485	282	1, 380	32, 539	
木 津 川 市	56	1, 285	4, 531, 107	381	3, 370	72, 173	
乙 訓 郡	大山崎町	14	2, 452	14, 120, 372	70	337	10, 953
久 世 郡	久御山町	259	8, 412	22, 181, 787	280	3, 324	184, 628
綴 喜 郡	井手町	23	865	2, 058, 645	57	208	2, 067
	宇治田原町	61	2, 840	8, 182, 504	94	743	27, 397
相 楽 郡	笠置町	6	61	87, 496	18	62	330
	和東町	9	146	120, 282	24	126	2, 604
	精華町	31	1, 583	3, 732, 148	153	1, 405	26, 468
	南山城村	3	37	63, 418	13	82	235
船 井 郡	京丹波町	42	1, 359	4, 576, 908	135	689	11, 147
与 謝 郡	伊根町	4	49	40, 252	31	86	487
	与謝野町	72	1, 173	2, 458, 382	259	1, 314	22, 170
資 料	府企画統計課 （工業統計調査） 注 従業者4人以上の数値			府企画統計課 （経済センサスー活動調査）			

学 校 (令 元. 5. 1)				普通会計決算額(平成30年度)	
小 学 校		中 学 校		歳 入	歳 出
学校数	児童数	学校数	生徒数		
校	人	校	人	千円	千円
385	125,952	192	66,035	1,265,289,019	1,251,193,262
174	64,155	93	34,694	769,548,180	765,910,124
21	4,243	11	2,259	42,396,080	41,574,814
18	4,365	7	2,196	35,322,815	35,146,736
10	1,559	6	827	16,806,654	16,772,869
22	9,937	11	5,341	62,070,855	61,599,097
6	746	2	295	13,251,655	13,171,883
17	4,636	7	2,239	33,470,588	32,823,164
10	3,710	5	1,808	34,020,334	33,806,552
7	3,562	3	1,476	19,875,355	19,102,678
10	4,589	5	2,784	29,238,116	28,185,411
8	3,693	4	1,724	26,183,216	25,568,977
9	4,517	4	2,253	24,064,223	23,415,912
18	2,520	6	1,443	35,391,660	34,242,437
7	1,455	6	814	23,158,392	22,196,172
14	5,750	6	2,365	28,986,575	28,522,748
2	870	1	429	6,613,691	6,428,796
3	823	1	411	7,262,697	6,994,273
3	294	1	165	5,076,585	4,668,275
2	451	1	246	5,601,216	5,415,081
1	25	-	-	1,618,739	1,528,866
1	127	1	75	3,257,733	3,102,221
5	2,265	3	1,102	13,269,475	12,992,153
1	76	1	55	2,630,532	2,540,633
5	515	3	306	11,362,637	11,061,012
2	58	1	30	3,401,921	3,088,974
9	1,011	3	698	11,409,095	11,333,404
府企画統計課 (学校基本統計)				府自治振興課 (市町村決算統計資料)	

3. 市内の主な官公署
(令和2年5月30日現在)

名 称	所 在 地	電 話	名 称	所 在 地	電 話
【 市役所関係 】			武 道 館	猪 崎	23-6861
福 知 山 市 役 所 (支 所)	内 記 三 丁 目	22-6111(代表)	市 民 体 育 館	和 久 市 町	22-3557
三 和 支 所	千 東	58-3001	長 田 野 体 育 館	長 田 野 町	27-5121
夜 久 野 支 所	額 田 下 町	37-1101	桃 映 地 域 体 育 館	東 堀	24-3502
大 江 支 所 (福 祉)	中 央	56-1101	温 水 プ ー ル	和 久 市 町	23-5180
総 合 福 祉 会 館	内 記 二 丁 目	23-3573	三 段 池 公 園 総 合 体 育 館	猪 崎	23-6295
高 齢 者 福 祉 セ ン タ ー	上 松	27-0800	児 童 科 学 館	猪 崎	23-6292
三 和 町 高 齢 者 福 祉 セ ン タ ー	千 東	58-3801	都 市 緑 化 植 物 園	猪 崎	22-6617
く り の み 園 (市 場)	昭 和 新 町	23-1933	動 物 園	猪 崎	23-4497
家 畜 市 場	牧	22-4647	大 呂 自 然 休 養 村 セ ン タ ー	大 呂	33-2041
公 設 地 方 卸 売 市 場 (環 境 衛 生)	厚 中 間 屋 町	22-0890	三 和 荘	寺 尾	58-2310
環 境 パ ー ク	牧	22-1827	夜 久 野 ふ れ あ い プ ラ ザ	夜 久 野 町 下 町	37-1106
福 知 山 市 斎 場 (保 健 ・ 医 療)	長 田 野 町	27-6122	農 業 者 ト レ ー ニ ン グ セ ン タ ー	高 内	37-0644
福 知 山 市 民 病 院	厚 中 間 屋 町	22-2101	農 匠 の 郷 や く の ふ れ あ い の 里 福 祉 セ ン タ ー	夜 久 野 町 駅 前	37-1103(夜久野支所)
福 知 山 市 民 病 院 大 江 分 院	関	56-0138	大 江 町 総 合 会 館	中 央	56-9000
中 央 保 健 福 祉 セ ン タ ー	内 記 三 丁 目	23-2788	丹 波 生 活 衣 館	内 記 一 丁 目	23-6070
東 部 保 健 福 祉 セ ン タ ー	千 東	58-2090	福 知 山 城 (郷 土 資 料 館)	内 記 一 丁 目	23-9564
西 部 保 健 福 祉 セ ン タ ー	夜 久 野 町 下 町	37-1234	佐 藤 太 清 記 念 美 術 館	内 記 一 丁 目	23-2316
北 部 保 健 福 祉 セ ン タ ー	中 央	56-2620	新 町 文 化 セ ン タ ー	下 新 町	22-5594
休 日 急 患 診 療 所 (児 童 館)	北 本 町 二 区	22-4128	鉄 道 館 ホ ッ ホ ラ ン ト (休 館 中)	下 新 町	23-5430
堀 児 童 館	堀 口	23-5973	治 水 記 念 館	下 柳 町	22-4200
前 田 児 童 館	前 田	27-6711	芦 田 均 記 念 館	野 間 仁 田	27-9445
南 佳 屋 野 児 童 館	南 佳 屋 野 町	27-5260	や く の 木 と 漆 の 館	夜 久 野 町 駅 前	38-9226
丘 児 童 セ ン タ ー	旭 が 丘	23-3549	大 江 町 和 紙 伝 承 館	二 俣 二	56-2106
下 六 人 部 児 童 セ ン タ ー	長 田	27-3299	日 本 の 鬼 の 交 流 博 物 館	佛 性 寺	56-1996
庵 我 児 童 館	下 猪 崎	23-7309	大 江 山 酒 呑 童 子 の 里 (消 防)	佛 性 寺	56-0095
菟 原 児 童 館	菟 原 下 二	58-4366	福 知 山 消 防 署	東 羽 合 町	22-0119
額 田 児 童 館	向	37-1217	消 防 署 東 分 署	長 田 野 町	27-0119
上 夜 久 野 児 童 館	中 田	38-0552	消 防 署 北 分 署	牧	33-0119
南 有 路 児 童 館 (人 権 ふ れ あ い セ ン タ ー)	南 二	57-0612	(上 ・ 下 水 道)		
人 権 ふ れ あ い セ ン タ ー 堀 会 館	堀 口	23-3927	上 下 水 道 部 庁 舎	水 内	22-6500(代表)
人 権 ふ れ あ い セ ン タ ー 南 佳 屋 野 会 館	南 佳 屋 野 町	27-6009	上 下 水 道 部 (終 末 処 理 場)	上 荒 河	23-2084
人 権 ふ れ あ い セ ン タ ー 下 六 人 部 会 館	長 田	27-0194	【 国 関 係 】		
人 権 ふ れ あ い セ ン タ ー さ わ や か 館	中 田	38-0328	福 知 山 税 務 署	篠 尾 新 町	22-3121
人 権 ふ れ あ い セ ン タ ー き ら め き 館 (地 域 公 民 館)	向	37-1311	福 知 山 公 共 職 業 安 定 所	東 羽 合	23-8609
中 央 公 民 館 ・ 市 民 交 流 プ ラ ザ ふ く ち や ま	駅 前 町	22-9551	福 知 山 労 働 基 準 監 督 署	内 記 一 丁 目	22-2181
川 口 地 域 公 民 館	野 花	33-3117	国 土 交 通 省 福 知 山 河 川 国 道 事 務 所	蛇 ケ 端	22-5104
日 新 地 域 公 民 館	石 原	27-6134	京 都 地 方 法 務 局 福 知 山 支 局	内 記 一 丁 目	22-3043
北 陵 地 域 公 民 館	坂 浦	36-0543	京 都 家 庭 裁 判 所 福 知 山 支 部	内 記 二 丁 目	22-3663
六 人 部 地 域 公 民 館	多 保 市	27-2006	京 都 地 方 裁 判 所 福 知 山 支 部	内 記 二 丁 目	22-2209
成 和 地 域 公 民 館	拝 師	23-6654	京 都 地 方 検 察 庁 福 知 山 支 部	内 記 二 丁 目	22-2929
三 和 地 域 公 民 館 (三 和 会 館)	千 東	58-3334	陸 上 自 衛 隊 福 知 山 駐 屯 地	東 岡 町	22-4141
夜 久 野 地 域 公 民 館	額 田 下 町	37-1188	【 京 都 府 関 係 】		
大 江 地 域 公 民 館 (教 育 ・ 文 化 ・ ス ポ ー ツ)	尾 藤 口	56-0025	中 丹 広 域 振 興 局 福 知 山 地 域 総 務 室	篠 尾 新 町	22-3901
厚 生 会 館	中 ノ 町	22-4955	中 丹 西 府 税 出 張 所	篠 尾 新 町	22-3904
学 校 給 食 セ ン タ ー	厚 中 間 屋 町	23-5766	中 丹 西 土 木 事 務 所	篠 尾 新 町	22-5115
図 書 館 中 央 館	駅 前 町	22-3225	福 知 山 児 童 相 談 所	内 田 町	22-3623
図 書 館 三 和 分 館	千 東	58-4715	中 丹 西 保 健 所	篠 尾 新 町	22-6381
図 書 館 夜 久 野 分 館	夜 久 野 町 下 町	37-1066	中 丹 西 農 業 改 良 普 及 セ ン タ ー	篠 尾 新 町	22-4901
図 書 館 大 江 分 館	中 央	56-1017	福 知 山 警 察 署	東 堀	22-0110
			福 知 山 高 等 技 術 専 門 校	南 平 野 町	27-6212
			中 丹 勤 労 者 福 祉 会 館	昭 和 新 町	23-2216
			京 都 府 緑 化 セ ン タ ー	夜 久 野	38-0066
			北 京 都 ジ ョ ブ パ ー ク	駅 前 町	22-3815
			【 そ の 他 】		
			福 知 山 郵 便 局	北 本 町 一 区	22-3800
			福 知 山 商 工 会 議 所	東 中 ノ 町	22-2108

名 称	所 在 地	電 話	名 称	所 在 地	電 話
福 知 山 市 商 工 会	中 央	56-5151	菟 原 保 育 園	菟 原 中	58-2208
福 知 山 市 シルハ- 人 材 セ ン タ-	昭 和 新 町	23-7677	三 和 保 育 園	千 束	58-3005
関 西 電 力 福 知 山 営 業 所	北 羽 合 町	22-3101	下 夜 久 野 保 育 園	額 田 下 町	37-0189
J R 福 知 山 駅	駅 前 町	0570-00-2486	げ ん 鬼 保 育 園	関	56-0124
京 都 丹 後 鉄 道 福 知 山 駅	駅 前 町	23-7115	あ ゆ み 保 育 園	東 堀	22-1723
長 田 野 工 業 セ ン タ-	長 田 野 町	27-2002	小 鳩 保 育 園	北 本 町 二 区	22-3207
福 知 山 産 業 支 援 セ ン タ-	駅 前 町	27-0100	上 豊 富 保 育 園	辻	34-0007
京 都 地 方 税 機 構 中 丹 地 方 事 務 所	中 央	56-0340	花 園 保 育 園	前 田	27-1507
【 学 校 関 係 】					
(大 学)					
福 知 山 公 立 大 学	西 小 谷 ケ 丘	24-7100	長 田 野 保 育 園	大 池 坂 町	27-4840
(高 等 学 校)					
福 知 山 高 等 学 校	土 師 町	27-2151	一 成 保 育 園	新 土 師 新 町 東	27-4334
福 知 山 高 等 学 校 三 和 分 校	千 束 東	58-2049	光 保 育 園	駒 場 新 町	27-6690
工 業 高 等 学 校	石 原	27-5161	み の り 保 育 園	拝 師	23-3445
大 江 高 等 学 校	金 屋	56-0033	コ ス モ ス 保 育 園	桔 梗 が 丘	20-2522
京 都 共 栄 学 園 高 等 学 校	東 羽 合	22-6241	中 六 人 部 保 育 園	下 地	27-3944
福 知 山 成 美 高 等 学 校	水 内	22-6224	コ ス モ ス 保 育 園 夜 間 保 育 所	上 荒 河	24-8777
福 知 山 淑 徳 高 等 学 校	正 明 寺	22-3763	修 斉 保 育 園	新 庄	22-4653
(中 学 校)					
桃 映 中 学 校	北 小 谷 ケ 丘	22-3220・1121	福 知 山 丹 陽 こ ど も 園	南 栄 町	22-3284
南 陵 中 学 校	南 岡 町	22-3221・3222	さ く ら こ ど も 園	堀 口	22-5209
成 和 中 学 校	新 庄	22-3223	ひ ま わ り こ ど も 園	下 猪 崎	22-7250
六 人 部 中 学 校	多 保 市	27-3224	み ど り こ ど も 園	旭 が 丘	22-8637
川 口 中 学 校	野 花	33-2019	さ つ き こ ど も 園	正 明 寺	23-0190
日 新 中 学 校	前 田	27-3520	わ か ば こ ど も 園	戸 田	20-1780
三 和 中 学 校	千 束 東	58-2024			
夜 久 野 中 学 校	高 内	37-0047			
大 江 中 学 校	波 美	56-0038			
京 都 共 栄 学 園 中 学 校	東 羽 合	22-6241			
福 知 山 高 等 学 校 附 属 中 学 校	土 師 町	27-2151			
(小 学 校)					
惇 明 小 学 校	内 記 五 丁 目	22-3210・3211			
昭 和 小 学 校	北 本 町 一 区	22-3213			
大 正 小 学 校	水 内	22-3212			
雀 部 小 学 校	前 田	27-3214			
庵 我 小 学 校	池 部	22-3215			
修 斉 小 学 校	半 田	22-3216			
遷 喬 小 学 校	石 原	27-3217			
上 豊 富 小 学 校	辻	34-0006			
六 人 部 小 学 校	上 松	27-3219			
上 川 口 小 学 校	野 花	33-2006			
成 仁 小 学 校	中 坂 町	27-4944			
三 和 小 学 校	千 束 東	58-2024			
夜 久 野 小 学 校	高 内	37-0047			
美 河 小 学 校	中 央	56-0079			
美 鈴 小 学 校	二 俣 三	56-0105			
有 仁 小 学 校	南 二	57-0027			
福 知 山 幼 稚 園	岡 ノ 一 町	22-3227			
昭 和 幼 稚 園	北 本 町 一 区	22-3228			
成 仁 幼 稚 園	平 野 町	27-6590			
聖 マ リ ア 幼 稚 園	陵 北 町	23-5768			
天 津 保 育 園	勅 使	33-2725			
上 六 人 部 保 育 園	三 俣	35-0011			
下 六 人 部 保 育 園	長 田 段	27-4654			
上 川 口 保 育 園	野 花	33-3101			
金 谷 保 育 園	鴨 野 町	33-3055			

4. 府下市町村の所在地

(平成31年4月1日現在)

市 町 村 名	所 在 地	電 話
京 都 市	〒604-8571 京都市中京区寺町通御池上る上本能寺前町488	075-222-3111
福 知 山 市	〒620-8501 福知山市字内記13-1	0773-22-6111
舞 鶴 市	〒625-8555 舞鶴市字北吸1044	0773-62-2300
綾 部 市	〒623-8501 綾部市若竹町8-1	0773-42-3280
宇 治 市	〒611-8501 宇治市宇治琵琶33	0774-22-3141
宮 津 市	〒626-8501 宮津市字柳縄手345-1	0772-22-2121
亀 岡 市	〒621-8501 亀岡市安町野々神8	0771-22-3131
城 陽 市	〒610-0195 城陽市寺田東ノ口16・17	0774-52-1111
向 日 市	〒617-8665 向日市寺戸町中野20	075-931-1111
長 岡 京 市	〒617-8501 長岡京市開田1-1-1	075-951-2121
八 幡 市	〒614-8501 八幡市八幡園内75	075-983-1111
京 田 辺 市	〒610-0393 京田辺市田辺80	0774-63-1122
京 丹 後 市	〒627-8567 京丹後市峰山町杉谷889	0772-69-0001
南 丹 市	〒622-8651 南丹市園部町小桜町47	0771-68-0001
木 津 川 市	〒619-0286 木津川市木津南垣外110-9	0774-72-0501
大 山 崎 町	〒618-8501 乙訓郡大山崎町字円明寺小字夏目3	075-956-2101
久 御 山 町	〒613-8585 久世郡久御山町島田ミスノ38	075-631-6111
井 手 町	〒610-0302 綴喜郡井手町大字井手小字南玉水67	0774-82-2001
宇 治 田 原 町	〒610-0289 綴喜郡宇治田原町大字荒木小字西出10	0774-88-2250
笠 置 町	〒619-1303 相楽郡笠置町大字笠置小字西通90-1	0743-95-2301
和 束 町	〒619-1295 相楽郡和束町大字釜塚小字生水14-2	0774-78-3001
精 華 町	〒619-0285 相楽郡精華町大字南稲八妻小字北尻70	0774-94-2004
南 山 城 村	〒619-1411 相楽郡南山城村大字北大河原小字久保14-1	0743-93-0102
京 丹 波 町	〒622-0292 船井郡京丹波町蒲生八ツ谷62-6	0771-82-0200
伊 根 町	〒626-0493 与謝郡伊根町字日出651	0772-32-0501
与 謝 野 町	〒629-2292 与謝郡与謝野町字岩滝1798-1	0772-43-9000
京 都 府	〒602-8570 京都市上京区下立売通新町西入藪ノ内町	075-451-8111

5. 主要年譜

年 月	主 要 事 項	年 月	主 要 事 項
昭和 12 . 4	福知山市制施行（人口32,600人・面積61.7km ² ）初代市長 高木 半兵衛		人、重傷2人、軽傷4人、全壊家屋9戸、半壊家屋74戸、損傷家屋1,179戸、床上浸水19戸
13 . 7	大洪水 水位5m60cm（川北橋流出）	昭和 36 . 11	大野ダム竣工
14 . 3	由良川改修期成同盟会結成	37 . 3	宮守線鉄道建設決定
15 . 5	岸本 熊太郎 市長就任（2代）	7	塩見 精太郎 市長当選（7代）
17 . 6	田中 庄太郎 市長就任（3代）	〃	厚生会館完成
18 . 6	由良川改修工事起工式（50年継続事業）	38 . 4	京都府立石原高校開校
20 . 8	太平洋戦争（第2次世界大戦）終戦	9	下水道和久市ポンプ場完成
10	大水害（阿久根台風）水位6m、死者3人、負傷者2人、流出家屋34戸、全壊家屋14戸、半壊家屋63戸、床上浸水4,748戸、床下浸水355戸）	39 . 9	長田野工業団地造成事業、府事業施行決定
21 . 6	竹内 正夫 市長就任（4代）	40 . 6	国道9号線、福知山バイパス供用開始
11	陸軍病院を国立福知山病院に改称	8	近畿縦貫高速自動車道建設促進同盟会結成
〃	福知山商工会議所設立	9	台風23号風害、瞬間最大風速43m以上、水位3.8m、重軽傷者3人、全壊家屋39戸、半壊家屋47戸、床下浸水家屋6戸、被害額3億1千7百万円
22 . 4	竹内 正夫 市長当選就任（公選初代）地方自治体施行、学制大改革（6・3実施）	41 . 1	都市計画街路舗道師線築造工事完成（499m）全線開通
11	福知山市消防団結成	2	福知山市農協合併発足
23 . 3	福知山市警察署発足（自治体警察）	3	国鉄宮守線着工
10	府立福知山高校、府立福知山女子高校、福知山市立農業高校を統合、府立福知山高校となる	4	由良川一級河川に編入
24 . 4	西中筋村・下川口村・上豊富村 福知山市へ編入合併	7	福知山市民プール完成
8	消防本部設置	〃	塩見 精太郎 市長再選
25 . 8	福知山鉄道管理局開局	12	下水道終末処理場設備工事完成
26 . 4	牧野 源太郎 市長当選就任（5代）	42 . 6	法川、大谷川一級河川に編入
27 . 9	由良川改修、左岸工事及び荒河水門完成	43 . 4	検察庁、裁判所庁舎竣工
11	福知山市教育委員会発足	44 . 4	北陵中学校開校
12	国道18号線が9号線に改称、一級国道に指定	10	山陰本線福知山綾部間複線化完成開通
28 . 4	市立成和中学校新設開校	11	上水道管理庁舎竣工
9	台風13号大水害 総降雨量250mm以上 由良川最高水位（25日23時）8.10m、死者4人、重傷者27人、軽傷者761人、流出家屋55戸、全壊428戸、半壊1,181戸、床上浸水3,614戸（内2階以上3,302戸）床下浸水195戸、被害総額66億4,942万4千円、災害援助法適用	45 . 6	桃映中運動場第四種陸上競技場として公認
29 . 3	駅前（末広町）土地区画整理事業に着手（15.3ha、6か年事業）	〃	近畿自動車道舞鶴線、神戸ー福知山間建設基本計画（第一次）決定
〃	福知山駅舎竣工	7	塩見 精太郎 市長3選
〃	豊富用水池竣工	10	国立福知山病院落成
8	天野 博 市長当選就任（6代）	〃	組合立中丹伝染病隔離病舎完成
30 . 4	上六人部村、中六人部村、下六人部村、上川口村、三岳村、金谷村、金山村、雲原村 福知山市へ編入合併	46 . 2	土師区画整理事業起工（57.1ha）
11	ガス事業供給開始	3	北丹鉄道休止、惜別列車
〃	府福知山事務所開所	〃	厚・岩井区画整理事業起工（29.8ha）
31 . 9	何鹿郡佐賀村が分村し、福知山市と綾部市に編入合併 人口63,220人、面積264.24km ²	7	三岳金光寺キャンプ休暇村開村
33 . 4	市公営企業部発足	11	長田野工業団地用地引渡し
7	天野 市長再選、8月就任	47 . 2	福知山税務署庁舎竣工（官公庁団地第1号）
34 . 3	新土師橋完成	5	市民会館竣工
6	芦田 均 氏 初の名誉市民に決定	7	豪雨災害 総雨量338.5mm 最高水位4.34m 被害総額約9億2千万円
11	下水道工事起工	8	ユネスコ国際キャンプ大会（8日～11日・三段池公園）
35 . 11	長田野を工場適地に指定（通産省）	12	市、長田野工業団地立地企業6社と水質汚濁に係る公害防止協定締結
36 . 9	第二室戸台風風害、瞬間最大風速43m、死者3	48 . 3	篠尾土地区画整理事業起工（25.1ha）
		5	市民体育館竣工
		〃	京都府福知山総合庁舎竣工
		7	下水道管理庁舎完成
		10	福知山郵便局庁舎竣工
		49 . 2	大正校第一期校舎改築完成（本市初の鉄筋4階建）
		3	長田野工業団地建設事業総合完工記念式

年 月	主 要 事 項	年 月	主 要 事 項
昭和 49 . 4	鴨野土地区画整理事業起工	昭和 57 . 5	温水プール竣工
7	塩見 精太郎 市長4選	7	前田児童館開館
8	三岳青少年の家オープン	〃	塩見 精太郎 市長6選
10	秋の市民まつり (第一回)	10	和久寺廃寺跡発掘調査開始
〃	厚・岩井区画整理事業竣工	58 . 1	国道176号線坂浦トンネル開通
12	萩原土地区画整理事業起工	3	島原市との姉妹都市提携調印
50 . 3	福知山市総合計画基本構想の決定	〃	宮福線起工
4	鴨野団地完成、分譲開始	4	川口診療所竣工
5	勤労青少年ホーム竣工	6	福知山市名誉市民に故 谷垣 専一 氏
6	鉄道敷設法一部改正により国鉄宮守線の福知山まで延長決定	8	福知山市国鉄利用増進協議会設立
8	清掃工場竣工 (牧)	9	台風10号被害、最高水位5.59m、被害総額11億9千万円
〃	自然休養村管理センター開所	〃	「池の奥古墳」発掘調査
9	中六人部農業協同組合ライスセンター竣工	11	中丹勤労者福祉会館竣工
51 . 2	下水汚泥処理「蒸気乾燥法」採用 (国内初)	〃	国道176号線与謝道路開通
4	成仁小学校開校	12	市立労働会館竣工
5	総合福祉会館竣工	59 . 3	三段池カルチャーパーク敷地造成工事起工
6	新市庁舎開庁 (14日)	〃	福知山城再建期成会設立
〃	福知山市森林組合発足	5	大学誘致準備室設置
8	武者ヶ谷遺跡発掘調査	6	福知山城跡発掘調査
11	福知山市史第1巻発行	7	国道176号線 (福知山・加悦間) 開通
52 . 1	都市計画街路広小路線、広小路大橋供用開始	60 . 3	前田土地区画整理事業完工
7	近畿自動車道舞鶴線調査事務所開設	〃	産業館 (福知山城小天守・続橋) 完成
10	文化資料館開館	4	丘児童センター開所
12	休日急患診療所開所	5	六人部コミュニティセンター竣工
53 . 4	日新中学校開校	6	中丹養護学校竣工
5	三段池動物園開園	〃	ガス工場移転竣工
〃	法川排水機場竣工	7	児童科学館開館
〃	日新コミュニティセンター開館	8	社団法人福知山市シルバー人材センター発足
6	福知山保健所竣工	11	行政改革推進委員会答申
7	塩見 精太郎 市長5選	12	福知山市行政改革大綱策定
8	堀児童館開館	61 . 1	多目的体育館起工 (三段池公園)
11	和久市・厚地区土地区画整理事業起工	2	第43回国民体育大会福知山実行委員会設立
54 . 1	前田土地区画整理事業起工	3	消防庁長官表彰披露
4	都市計画街路長田線全線開通	7	塩見 精太郎 市長7選
〃	三段池公園水上展望舎竣工	〃	下六人部児童センター竣工
9	下豊富ライスセンター竣工	8	多目的集会施設中六人部開館竣工
11	国鉄山陰本線、福知山線複線電化起工	9	不燃物理立処分場起工
12	成仁幼稚園舎新築竣工	10	広峯古墳より斜縁盤龍鏡出土
55 . 2	成仁小学校竣工	11	国鉄 (宝塚一城崎間) 電化開業
4	篠尾土地区画整理事業竣工	〃	福知山城天守閣 (福知山市郷土資料館、産業館) 竣工
6	北陵コミュニティセンター開館	62 . 1	荒河、岩井土地区画整理事業起工
9	身障者共同作業所・療養教室開所	3	舞鶴自動車道 (丹南一福知山間) 開通
10	荒河排水機場完成	〃	和久市・厚地区土地区画整理事業竣工
12	雲原診療所竣工	4	市制施行50周年記念式典
〃	国道176号線与謝トンネル開通	〃	西日本旅客鉄道株式会社発足 (福知山駐在に)
56 . 3	川口幼稚園竣工	〃	京都国体実行委員会実施本部発足
4	給食センター竣工	7	庵我児童館竣工
5	武道館竣工	〃	三段池公園総合体育館・テニスコート竣工
〃	福知山電車基地起工	10	西日本旅客鉄道株式会社福知山支店発足
6	公設地方卸売市場開設	11	地方自治法施行40周年自治制公布100年
10	消防東、北両分署竣工	〃	地方自治功労者表彰を福知山市が受賞
11	府道石原停車場戸田線開通	〃	新音無瀬橋連結
57 . 3	長田野体育館竣工		

年 月	主 要 事 項	年 月	主 要 事 項
昭和 63 . 1	宮福鉄道宮福線レール締結	平成 4 . 10	中丹広域農道2期地区（中地区～三段池公園） 開通
2	上松公会堂開所	”	第47回全日本総合ソフトテニス選手権大会
3	舞鶴自動車道、丹南篠山ロー吉川間開通(大阪 までつながる)	11	失業対策事業終業式典
4	土師公会堂竣工	”	府営佐賀ほ場整備竣工
”	田野集落排水専業竣工	”	第2期不燃物埋立処分場建設工事起工
”	新不燃物埋立処分場竣工	5 . 2	福知山郵便局新局舎落成式
5	六十内開館竣工	3	天津小学校統合校舎竣工
”	金山会館竣工	4	佐藤 太清 氏 名誉市民顕彰式
”	新音無瀬橋竣工	”	府道福知山・青垣線国道429号に昇格
6	福知山市歌制定	6	国道429号改修促進同盟会設立総会
7	宮福鉄道開業記念式典	7	山陰本線、宮福線等高速化事業起工
9	下水道常圧浮上濃縮施設完成	8	北近畿地方拠点都市の指定
”	前ヶ島橋竣工	10	市立市民病院開院
10	心障害児通園施設「くりのみ園」竣工	11	北近畿タンゴ鉄道電化第1号柱建植式
”	京都国体開催（福知山会場：バレー・庭球・銃剣 道）	12	石原区画整理事業起工
64 . 1	昭和天皇崩御（7日）	”	修齊小学校全面改築事業竣工
平成元年 3	南陵中学校体育館竣工	6 . 2	市立福知山市民病院附属看護学校設立
”	成和中学校校舎改築竣工	”	戸田浄水場起工
”	由良川改修竣工	3	第1回市民駅伝大会
”	長田野体育館、京都府体育協会から市に移管	”	奥野部地区ほ場整備事業竣工
4	堀センター竣工	”	福知山市駅付近連続立体交差事業等告示
”	石本会館竣工	”	防災行政無線開局
6	ふるさと創生市民談義開始	5	由良川水防演習（京都府初）
7	長田段公民館竣工	”	大手スーパー「ジャスコ」の本店法第3条によ る届出受理
8	宮福鉄道(株)が北近畿タンゴ鉄道(株)に社名変更	”	シンボルロード完成記念イベント
9	下川口新農業改善事業・土地改良総合整備事業 完工	6	不燃物埋立処分場整備事業（第2期）竣工
”	小田1号橋竣工	”	都市緑化植物園開園式
2 . 2	駒場土地区画整理事業起工	”	金谷小学校校舎新築工事起工
3	近畿自動車道敦賀線石原トンネル貫通式	7	中村 稔 市長再選
4	上荒河橋竣工(旧牛ヶ瀬橋)	”	福知山市上水道ガスサービスセンター(株)創立総 会
4	福知山市美術館竣工	8	北近畿地方拠点都市地域「基本計画」知事より 承認
5	市民会館エレベーター運転開始	”	図書館ビデオライブラリー開設
”	観音寺公会堂竣工	”	府道福知山南線バイパス開通式
6	下佐々木林業会館竣工	”	中高温小雨対策連絡会議発足
7	中村 稔 市長当選(8代)	10	庵我・三岳・中六人部自主運航生活路線バス合 同運行式
9	佐賀会館竣工	11	荒河・岩井土地区画整理事業完工
3 . 3	舞鶴自動車道、福知山-舞鶴西間開通	”	上ヶ市（川北）地区ほ場整備竣工
”	庵我小学校・中六人部小学校 校舎竣工	7 . 1	兵庫県南部地震（阪神・淡路大震災）
4	名誉市民顕彰、自治功労者等表彰式	”	上水道ガスサービスセンター開所
”	市民憲章、市の木・花・鳥制定発表	3	音無瀬橋開通
”	天津小学校統合	4	J R 山陰本線、福知山-綾部間電化
9	桃映地域体育館竣工	8 . 2	市民病院リニアック施設完成
11	第1回ふるさと創生福知山マラソン	3	金谷小学校全面移転改築事業竣工
12	国道9号線土師バイパス開通式	4	図書館情報センター竣工
4 . 2	第14回京都府民総合体育大会市町村対抗、駅伝 競走(於、三段池公園)	6	福知山市斎場竣工
4	市制施行55周年記念式典・市民憲章記念碑除幕	12	遷喬小学校全面改築事業竣工
7	緑の相談所竣工	9 . 1	タンカー油流出事故福知山市支援会議設置
8	大正児童館竣工	”	駒場地区土地区画整理事業完工
9	庵我会館竣工	3	国道426号登尾トンネル貫通
”	ふくふくフェスタ'93福知山パレード		

年 月	主 要 事 項	年 月	主 要 事 項
平成 9 . 4	上六人部地区集落環境整備事業完工	平成 23 . 4	動物園「ウリ坊とみわちゃん」ラストラン
〃	上豊富簡易水道拡張工事竣工	〃	合併後初の全市域での福知山市議会議員一般選挙
5	天然ガスサテライト基地建設工事起工	7	東日本大震災の影響による電力不足のための節電実施（～9月）
7	福知山市食肉センター竣工	9	台風12号災害による救助救援活動、被災者支援活動開始
10	住民票等自動交付機稼働式	10	国民文化祭・日本「鬼文化」交流祭典開催
10 . 3	消防緊急通信指令施設竣工	11	国民文化祭・盆踊りフェスティバル開催
4	三段池公園城山開園	【年間】	福知山市みどりの親善大使「ゴーヤ先生」、全国で大活躍
5	ガス基地竣工	24 . 4	市制施行75周年
7	中村 稔 市長3選	〃	ゆらのガーデンオープン
〃	福知山鉄道館ポッポランド開館	〃	消防防災センター完成
11	国道426号登尾道路開通	〃	松山 正治 市長再選
〃	ジャスコ福知山店開店	8	「子どもたちのために」東京都在住の女性から1億円の寄付
11 . 6	集中豪雨被害（福知山城公園・市道三ッ石線・上荒河地内に亀裂発生）	9	市土地開発公社解散
8	福知山商業高等学校甲子園初出場	10	ガス事業譲渡契約調印
10	人口6万9,000人突破	〃	広小路通りアーケード撤去
12 . 4	京都創成大学開学	【年間】	まちなか循環路線バス運行開始
10	天皇后両陛下御訪問	25 . 3	精華小学校・育英小学校・明正小学校開校
13 . 2	家庭ごみ有料指定ごみ袋制度導入	4	ガス事業民間移譲
11	厚生会館改修完工	〃	夜久野学園開園
〃	中丹広域農道全線開通	〃	新学校給食センター運営開始
14 . 1	第1回佐藤 太清賞公募美術展	9	台風18号水害 総雨量216mm 由良川最高水位16日8時8.3m 全壊2戸 大規模半壊19戸 半壊311戸 一部損壊・床上浸水423戸 災害救助法及び被災者生活再建支援法適用
5	芦田 均記念館開館	10	台風18号災害を激甚災害（農林）に指定
〃	広峯古墳記念公園竣工	26 . 6	市民交流プラザふくちやまランドオープン
7	三岳山の家竣工	8	平成26年8月豪雨 総雨量357.5mm 由良川最高水位17日5時6.48m 全壊13戸 大規模半壊6戸 半壊266戸 床上浸水2,029戸 災害救助法及び被災者生活再建支援法適用
〃	中村 稔 市長4選	9	平成26年8月豪雨を激甚災害（農林）に指定
11	ゆずりトンネル開通	10	平成26年8月豪雨を激甚災害（公共土木）に指定
12	市制施行65周年記念事業 タイムカプセル埋設	27 . 3	三岳小学校・川合小学校開校
15 . 2	福知山駅南土地区画整理事業竣工	6	東京都板橋区ハッピーロード大山商店街「とれたて村」で福知山産野菜等の通年販売開始
4	森垣袴線開通	8	ハビネスふくちやまオープン
6	大呂グランドゴルフ場竣工	9	中丹地域有害鳥獣処理施設運用開始
〃	環境パーク竣工	〃	茨城県常総市へ災害派遣支援
10	十二橋開通	〃	市庁舎耐震化工事完成
16 . 6	高日 音彦 市長当選(9代)	11	新福知山市発足10周年記念式典
7	高齢者福祉センター竣工	28 . 4	福知山公立大学開学
10	台風23号風水害 総降雨量279mm 由良川最高水位20日22時20分7.55m 半壊5戸 床上浸水324戸 床上浸水403戸 災害救助法適用	〃	熊本県へ災害派遣支援
17 . 3	治水記念館開館	6	大橋 一夫 市長当選(11代)
11	JR福知山駅高架開業	10	海の京都博・丹波福知山スイーツフェスティバル2016開催
18 . 1	三和町・夜久野町・大江町編入合併	〃	新くりのみ園開園
6	新福知山市民病院開院	29 . 6	観光地域づくりセンター開所式
19 . 8	「丹後天橋立大江山国定公園」指定決定	8	～市制施行80周年記念～
10	市制施行70周年記念式典開催	〃	福知山市市民憲章推進協議会設立25周年記念事業
20 . 6	松山 正治 市長当選(10代)		
21 . 2	北近畿タンゴ鉄道福知山駅高架開業		
10	名誉市民顕彰式典(下村脩博士)		
22 . 3	北陵中学校閉校		
4	福知山駅「駅北口公園」開園		
〃	ドクターヘリ運航開始(兵庫、京都、鳥取共同運航)		
8	動物園「ウリ坊とみわちゃん」大人気		
23 . 3	東日本大震災による救助救援活動、被災者支援活動開始		
〃	大江美河橋開通		

年 月	主 要 事 項
平成 29 . 11	未来の力祭典 市制施行80周年記念式典
12	福知山市シティプロモーション「いがいと！ 福知山」スタート
30 . 1	福知山産業支援センター「ドッコイセ！biz」 開設
3	上六人部小学校・中六人部小学校閉校
7	平成30年7月豪雨 総雨量439.0mm 由良川最高水位7日11時6.52m 重傷者1名 全壊14戸 半壊40戸 床上浸水404戸 災害救助法及び被災者生活再建支援法適用
11	福知山城で将棋の竜王戦
31 . 3	菟原小学校・細見小学校閉校
4	下六人部小学校から六人部小学校に校名変更
〃	三和学園開園
令和 元 . 5	笹川スポーツ財団「チャレンジデー」初参加

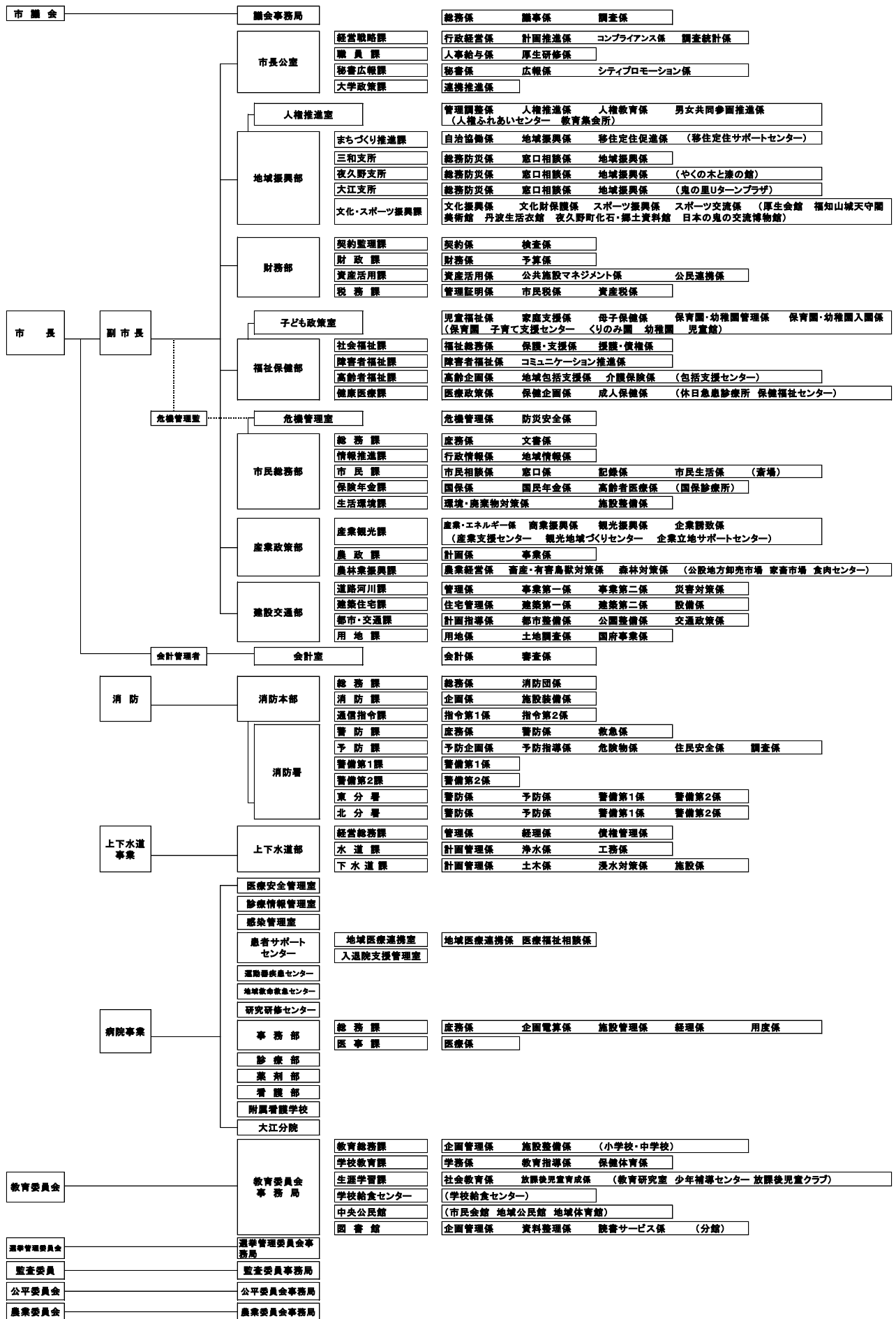

令和2年6月

福知山市統計書

—令和元年版—

編集発行 福知山市市長公室経営戦略課

福知山市字内記13番地の1

電話(0773)24-7030(直通)