

福知山市統計書

平成23年版



福知山市

はじめに

ここに「平成23年版福知山市統計書」を刊行いたします。

この統計書は、本市の人口・経済・社会・教育・文化など各分野の基本的な統計資料を総合的に収録したものです。

急速に進む少子・高齢化、情報化の発展、環境問題など、社会・経済の変化を的確に把握するために統計の役割はますます重要なものとなっています。

本書が各方面における諸施策や事業の立案、学術研究などの基礎資料として、広く利用していただければ幸いです。

年々内容の充実を図っておりますが、今後とも皆さまのご意見をいただきながら、更に改善してまいりたいと考えております。

最後になりましたが、資料の提供をいただきました関係機関をはじめ、日頃から各種統計調査にご協力いただいております皆さまに対し、心からお礼申し上げますとともに、今後ともご協力をお願いいたします。

平成24年3月

福知山市長 松山 正治

福知山市市民憲章

幸せを生きる

わたしたちは、ふるさと福知山を“幸せの舞台”にします。

水清い由良川、緑濃い山々、行き交う人々。

生き生きとして、伸び伸びとしたふるさとをつくります。

わたしたちは、ひとりひとりの中に、

人生を自由で美しいものにする力を持っています。

そのわき出る力を集め、四季を愛し、命を尊び、

共に幸せを生きます。

平成3年4月1日制定

市民憲章とは

毎日の生活の中で、福知山市民一人ひとりの心のよりどころとなり、行動の礎になるよう定められた市民生活の規範となるものです。

この憲章は、よりよい地域づくり、魅力あるふるさとづくりのため、市民一人ひとりが、互いに助けあい思いやりあるあたたかいまちづくり、文化の香り高い魅力的なまちづくりをすすめる願いがこめられています。

憲章文の解説

“幸せ”とは何か。“わたし”は、どんな時、幸せを感じますか。どうすれば“みんな”が幸せを感じることができるでしょうか。

幸せづくりについて考え、語りあい、励ましあって行動する、これがこの憲章文のテーマです。

まず、自分の人生を自由で美しいものにできるわたしから、幸せづくりをはじめましょう。

そして、その幸せづくりを身近な人たちと一緒に広げましょう。

一人ひとりから家族へ、地域へ、そして市全体へ、幸せづくりの輪を広げていきましょう。

そうすることが、みんなが“幸せを感じるまち”につながります。また、“みんなが誇れるまち”につながっていきます。

まずは、わたしたちから、身近なことから、幸せづくりをはじめましょう。

凡 例

- (1) 本書は原則として福知山市内を区域として集計したのですが、例外的なものについては各々注釈を加えています。
- (2) 本書中、「年（次）」とあるのは、1月～12月の1年間について、「年度」とあるのは、4月～翌年3月までの12ヶ月間について数値を収録しています。
- (3) 数値の単位未満については、原則として四捨五入をしていますので、総数と内訳が一致しない場合があります。
- (4) 統計表中の符号の用法は下記のとおりです。
 - 「0」 ……該当数を四捨五入した結果、単位未満に満たないもの。
 - 「－」 ……皆無または該当数値なし。
 - 「…」 ……不詳、不明、算出不能の数値。
 - 「x」 ……該当数値の公表を差し控えたもの。
 - 「△」 ……減少、負数。
- (5) 本市は、平成18年1月1日に合併したため、原則として平成17年12月31日以前は、旧福知山市域の数値で、平成18年1月1日以後は現在の市域の数値です。例外的なものについては各々注釈を加えています。

目次

1 土地・気象		業者数(民営) …………… 30	
1 位置及び面積 ……………	1	39 地区、経営組織別事業所数及び従業者数 …… 32	
2 市域の極端 ……………	1	6 工 業	
3 市の面積の推移 ……………	1	40 工業の推移 ……………	33
4 主要山岳 ……………	2	41 従業者規模別状況 ……………	33
5 地目別土地面積 ……………	2	42 産業分類(中分類)別状況 ……………	34
6 気象概況 ……………	2	43 地区別工場の状況 ……………	35
7 主要河川 ……………	3	44 地区、産業分類(中分類)別工場数 ……	36
2 人 口		7 商 業	
8 人口及び世帯数の推移 ……………	4	45 卸売業・小売業の推移 ……………	38
9 自治会、男女別人口及び世帯数 ……	5	46 従業者規模別事業所の状況 ……	38
10 人口動態 ……………	11	47 産業分類別(中分類)別事業所数、従業者数 及び年間商品販売額 ……………	39
11 出生の状況 ……………	11	48 商業集積地区(商店街)の状況 ……	39
12 従前の住所地別転入者数 ……	12	49 地区別事業所の状況 ……………	40
13 本籍及び住民登録人口 ……	13	8 金 融	
14 外国人登録人口 ……………	13	50 金融機関数 ……………	41
15 年齢(各歳)、男女別人口 ……	14	51 金融機関の預金と貸出状況 ……	41
3 国 勢 調 査		52 手形交換高及び不渡手形発生高 ……	42
16 年齢構成 ……………	16	53 産業別信用保証状況 ……………	42
17 住宅の状況 ……………	17	9 運 輸・通 信	
18 人口集中地区(D I D) ……	17	54 駅別乗客数 ……………	43
19 府下市区町村の人口及び世帯数 ……	18	55 自動車台数 ……………	44
4 農 林 業		56 郵便機関数 ……………	44
20 専兼業種類別農家数 ……………	19	57 電話契約回線数・公衆電話数 ……	44
21 地区、経営耕地規模別農家数 ……	20	10 電気・ガス・水道	
22 地区、経営耕地種類別面積 ……	21	58 電灯電力消費量 ……………	45
23 農業用機械保有状況 ……………	22	59 市ガス管延長及び市ガス製造量 ……	45
24 地区別米の収穫状況 ……………	22	60 市ガスの供給状況 ……………	45
25 家畜及び養蚕生産販売状況 ……	23	61 上水道施設状況 ……………	46
26 家畜取引状況(乳用牛・肉用牛) ……	23	62 上水道普及状況 ……………	46
27 製茶工場数及び栽培状況 ……	24	63 上水道用途別利用件数及び給水量 ……	46
28 農業農村整備事業 ……………	24	64 簡易水道状況 ……………	47
29 農地転用許可実績 ……………	24	11 土木・建築・住宅	
30 森林面積 ……………	25	65 都市計画区域 ……………	48
31 民有林樹別構成 ……………	25	66 道路の状況 ……………	48
32 主要林産物生産実績 ……………	25	67 橋梁の状況 ……………	48
33 林道 ……………	25	68 公共下水道の状況 ……………	49
5 事 業 所		69 農業集落排水の状況 ……………	49
34 産業分類(大分類)別事業所数の推移 ……	26	70 都市公園の設置状況 ……………	49
35 産業分類(大分類)別従業者数の推移 ……	27	71 主要道路交通量 ……………	50
36 産業分類(大分類)別事業所数・従業者数の 推移 ……………	28	72 舞鶴若狭自動車道インターチェンジ通過台数	50
37 従業者規模、産業別(大分類)事業所数及び 従業者数(民営) ……………	29	73 概要調書による家屋の状況 ……	51
38 地区、産業分類(大分類)別事業所数及び従			

74 公営住宅の管理状況	51
75 構造別着工建築物床面積	51
76 建築確認申請件数	52
77 土地区画整理の実施状況	52
78 地価公示法による公示価格	53
79 国土利用計画法施行令の規定に基づく地価	54

12 労働

80 一般職業紹介状況(パートを含み学卒を除く)	55
81 一般職業紹介状況(パートのみ)	55
82 中高年齢者職業紹介状況(パートを含む)	55
83 雇用保険支給状況	56
84 法規別労働組合数及び組合員数	56

13 社会保障

85 民生児童委員の活動状況	57
86 民生児童員数	58
87 社会福祉関係法による保護状況	58
88 老人福祉法による保護状況	59
89 生活保護法による保護状況	59
90 児童福祉施設の状況	59
91 老人福祉施設の状況	60
92 介護保険の介護認定者数	60
93 介護保険のサービス利用状況(居宅サービス)	60
94 児童相談受付件数	61
95 少年ぐ犯行為補導状況	61
96 国民年金被保険者数及び保険料免除者数	62
97 国民年金受給権者数及び支給状況	62
98 老齢福祉年金受給人員及び支給状況	62
99 国民健康保険の収支状況	63
100 国民健康保険の給付状況	63
101 福祉医療費(老)給付状況	64
102 後期高齢者医療費給付状況	64
103 国民健康保険療養給付費の推移(診療費)	64
104 共同募金の実績	65
105 共同募金の配分状況	65
106 日赤社費収納実績	65

14 保健・衛生

107 医療施設状況	66
108 医療従事者数	66
109 予防接種実施状況	66
110 結核検診実施状況	67
111 母子保健事業実施状況	67
112 老人保健事業及びその他の事業実施状況	68
113 市民病院利用状況	68
114 市民病院の従事者数	69
115 市民病院の診療患者数	69
116 主要死因別死亡者数	70

117 年令別死亡者数	70
118 献血状況	71
119 休日急患診療所の利用状況	71
120 公害苦情受理・処理状況	71
121 し尿の収集状況	72
122 ごみの収集及び処理状況	72
123 火葬場使用状況	72
124 食肉センター使用状況	73
125 狂犬病の予防状況	73
126 不要犬引取数等	73

15 市民生活

127 福知山市の小売物価	74
128 たばこの消費状況	75
129 酒類の販売状況	75
130 市民相談の状況	75
131 法律相談の状況	76
132 司法書士法律・登記相談の状況	76
133 テレビ放送受信契約数	76

16 教育・文化

134 市内の学校の現況	77
135 幼稚園の状況	77
136 小学校の状況	78
137 中学校の状況	78
138 高等学校の状況	78
139 高等学校課程別生徒数	79
140 高等学校(私立)の出身地別在学者数	79
141 大学の状況	80
142 大学の出身地別在学者数	80
143 短期大学の状況	80
144 短期大学の出身地別在学者数	81
145 特別支援学校の状況	81
146 児童・生徒の体位	82
147 児童・生徒の疾病状況	83
148 市立図書館の状況	84
149 図書等貸出数	84
150 厚生会館利用状況	84
151 市民会館・中央公民館利用状況	84
152 勤労青少年ホーム利用状況	85
153 新町文化センター利用状況	85
154 郷土資料館(産業館)利用状況	85
155 佐藤太清記念美術館利用状況	85
156 丹波生活衣館利用状況	86
157 芦田均記念館利用状況	86
158 治水記念館利用状況	86
159 児童科学館利用状況	86
160 川口地域公民館・体育館利用状況	87
161 日新地域公民館・体育館利用状況	87
162 北陵地域公民館・体育館利用状況	87
163 六人部地域公民館・体育館利用状況	87

164	成和地域公民館・体育館利用状況	88
165	桃映地域体育館利用状況	88
166	三和地域公民館利用状況	88
167	夜久野ふれあいプラザ利用状況	88
168	大江地域公民館利用状況	89
169	温水プール利用状況	89
170	市民プール利用状況	89
171	市民運動場利用状況	89
172	武道館利用状況	90
173	三段池公園総合体育館・三段池公園テニスコート利用状況	90
174	福知山市動物園の入園状況	90
175	福知山市都市緑化植物園の入園状況	90
176	やくの木と漆の館利用状況	91
177	夜久野町化石・郷土資料館利用状況	91
178	日本の鬼の交流博物館利用状況	91
179	大江山鬼瓦工房利用状況	91
180	和紙伝承館利用状況	91
181	大雲記念館利用状況	91
182	大雲塾舎利用状況	91
183	文化財の状況	92

17 司法・警察・消防

184	刑事事件処理状況(福知山簡易裁判所扱)	93
185	民事事件処理状況(福知山簡易裁判所扱)	93
186	刑事事件処理状況(京都地方裁判所福知山支部扱)	94
187	民事事件処理状況(京都地方裁判所福知山支部扱)	94
188	家事審判事件処理状況(京都家庭裁判所福知山支部扱)	94
189	家事調停事件処理状況(京都家庭裁判所福知山支部扱)	94
190	警察職員数	95
191	刑法犯罪発生検挙状況	95
192	特別法令違反事件検挙状況	95
193	交通事故類型別発生状況及び安全施設	96
194	交通事故による年齢別死傷者数	96
195	消防職員数	96
196	消防団員数	96
197	消防用車両数	97
198	消防水利の状況	97
199	火災概況	97
200	火災の原因別発生件数	97
201	火災損害額	98
202	覚知別火災発生件数	98
203	救急活動の状況	98

18 行 政

204	市議会の概要	99
205	党派・会派別市議会議員数	99

206	議案・請願及び陳情処理状況	99
207	職種別市職員数	100
208	永久選挙人名簿登録者数	100
209	在外選挙人名簿登録者数	100
210	投票区別選挙人名簿登録者数	101
211	各種選挙投票状況	102

19 財 政

212	一般会計歳入歳出予算	103
213	財源別歳入	104
214	経費別歳出	104
215	特別会計予算	105
216	公営企業会計予算	105
217	決算額の推移	106
218	一般会計決算額	106
219	特別会計決算額	107
220	公営企業会計決算額	107
221	市有財産の状況	107
222	一般会計市債借入現在高	108
223	特別会計市債借入現在高	108
224	公営企業会計市債借入現在高	109
225	市税収入状況	109
226	国税及び府税	109

《 付 録 》

1	市民生活	112
2	府下市町村の現勢	113
3	市内の主な官公署	118
4	府下市町村の所在地	120
5	主要年譜	121
	福知山市行政機構図	125

1 土地・気象

1. 位置及び面積

(平成23年4月1日現在)

面積	周囲	広 ぼ う		海 抜		市役所の位置	
		東 西	南 北	最 高	最 低	東 経	北 緯
km ²	km	km	km	m	m		
552.57	174.2	37.1	34.3	839.17	7.11	135度07分	35度17分

資料 市総務課(国土地理院)

2. 市域の極端

(平成23年4月1日現在)

区 分	東 端	西 端	南 端	北 端
地 域	三 和 町	夜 久 野 町	三 和 町	大 江 町
東 経	135° 19'	134° 55'	135° 12'	135° 07'
北 緯	35° 15'	35° 20'	35° 09'	35° 28'

資料 市総務課(国土地理院)

3. 市の面積の推移

合併年月日	地 区 名	面 積	累 計	合併年月日	地 区 名	面 積	累 計
		km ²	km ²			km ²	km ²
合 併 前	福 知 山	0.75	0.75	昭 30.4.1	上 川 口	21.28	254.75
大 7.4.1	曾 我 井	11.79	12.54		金 谷	13.44	
					三 岳	25.32	
					金 山	23.72	
昭 11.10.1	雀 部 庵 我 下 豊 富	9.18 16.59 23.36	61.67		雲 原	14.19	
					下 六 人 部	16.97	
				中 六 人 部	13.11		
				昭 31.9.30	佐 賀	9.49	264.24
昭 24.4.1	西 中 筋 下 川 口 上 豊 富	7.69 7.40 33.82	110.58	平 18.1.1	三 和	90.53	552.57
					夜 久 野	100.99	
					大 江	96.81	

資料 市総務課(国土地理院)

4. 主要山岳

(平成23年4月1日現在)

名 称	海 拔	名 称	海 拔	名 称	海 拔
	m		m		m
赤 石 岳	736.2	江 笠 山	727.5	宝 山	349.7
三 岳 山	839.2	伏 見 山	710.1	居 母 山	730.6
天 ケ 峰	632.4	三 国 山	571.8	鉄 鉬 山	718.2
烏 ケ 岳	536.5	穴 裏 山	555.9	富 岡 山	707.3
鬼 ケ 城	544.3	北 山	471.6	大 江 山	832.5
姫 髪 山	406.1	高 獄	416.1	城 山	427.3
親 不 知	604.6	鹿 倉 山	547.8	湯 船 山	368.3
烏 帽 子 山	512.5	万 灯 山	320.6		

資料 市林業振興課

5. 地目別土地面積

(各年1月1日現在)

年 次	総 数	田	畑	宅 地	池 沼	山 林	原 野	雑 種 地
	千㎡	千㎡	千㎡	千㎡	千㎡	千㎡	千㎡	千㎡
平成 19 年	167,094	33,980	12,907	14,536	95	95,136	6,256	4,184
20	166,939	33,857	12,844	14,589	94	95,125	6,263	4,167
21	166,702	33,681	12,727	14,721	94	95,094	6,247	4,138
22	166,513	33,433	12,673	14,847	94	95,060	6,249	4,157
23	166,319	33,395	12,356	14,937	94	94,750	6,266	4,483

(注) 非課税土地を除く。

資料 市税務課

6. 気象概況

区 分 年月	気 温			降 水		風			日照時間 時間
	平 均	最 高 (極)	最 低 (極)	24時間 最 大	総 量	最大(10分間平均)		平均 風速	
						風 速	風 向		
	℃	℃	℃	mm	mm	m/s		m/s	
平成 18 年	14.5	37.2	△ 5.3	92.0	1,778.0	10.0	南南東	1.6	1,434.2
19	14.9	37.2	△ 3.2	67.0	1,350.0	16.0	南	1.6	1,598.9
20	14.6	37.5	△ 3.2	67.5	1,342.5	8.0	北北西	1.5	1,570.5
21	14.5	35.4	△ 4.3	143.5	1,749.5	8.7	南	1.5	1,445.6
22	15.1	38.3	△ 5.0	91.0	1,552.0	8.9	南南東	1.5	1,577.9
1 月	3.7	17.2	△ 5.0	9.0	30.0	6.4	西北西	1.3	126.7
2	5.6	21.8	△ 3.5	25.5	95.5	8.1	南	1.6	85.7
3	7.4	22.2	△ 0.6	40.0	151.0	8.2	南南東	1.8	88.3
4	11.3	23.6	△ 0.5	91.0	203.0	8.9	南南東	1.9	123.6
5	16.8	30.8	5.7	55.0	162.0	7.3	南南東	1.8	156.5
6	22.3	32.9	12.0	62.5	174.5	5.6	南南東	1.5	139.0
7	26.6	37.1	20.2	50.5	200.0	6.8	南	1.6	148.6
8	29.0	37.6	22.8	31.0	66.0	8.0	南南東	1.7	225.0
9	24.6	38.3	13.8	61.0	189.0	6.0	北	1.6	150.8
10	17.5	28.5	8.2	49.0	152.5	6.2	南南東	1.2	92.7
11	10.0	22.8	△ 0.4	9.5	22.5	5.4	北北西	1.2	119.0
12	5.9	19.5	△ 3.3	19.0	106.0	6.3	西	1.3	122.0

資料 市総務課 (気象庁)

7. 主要河川

(平成23年4月1日現在)

河川名	流路延長	流域面積	河川名	流路延長	流域面積
	m	km ²		m	km ²
由良川	146,000	1,880.0	直見川	6,348	17.0
田中川	2,250	3.7	和久川	11,698	44.2
三河川	1,243	3.1	嶋谷川	3,095	2.3
枯木川	1,371	1.9	加津良川	1,650	2.0
宮川	9,395	67.5	榎原川	4,535	10.2
雲原川	11,998	32.2	堺川	2,225	3.2
玉川	383	1.7	弘法川	6,227	11.1
北原川	2,523	7.1	土師川	27,855	382.0
蓼原川	1,285	3.2	竹田川	2,000	154.8
尾藤川	3,355	8.6	大内川	3,027	7.4
谷河川	2,335	2.7	田野川	3,065	4.2
在田川	2,849	6.1	平石川	2,483	4.7
花倉川	7,240	11.4	寺尾川	4,690	11.0
大呂川	6,340	12.8	川合川	10,068	34.1
牧川	29,060	155.7	台頭川	2,073	4.1
佐々木川	8,693	24.3	細見川	5,688	15.4
宮垣川	1,738	3.4	西松川	2,920	4.5
千原川	4,437	10.5	峠ヶ鼻川	2,905	3.9
深山川	1,095	2.5	友渕川	4,899	32.0
畑川	6,435	24.8	猪鼻川	1,220	9.8
小畑川	3,338	4.6	加用川	1,315	1.8
額田川	1,388	3.9	大砂利川	1,906	2.6
末川	2,118	5.3	相長川	4,793	9.9
東川	2,034	4.7	法川	1,500	3.3
大油子川	1,853	3.3	大谷川	3,950	10.8

(注) 由良川は、管外も含め全体で表示している。

資料 市都市整備課

(注) 竹田川・友渕川・土師川・猪鼻川の流路延長は、中丹西土木事務所管理区間のみ表示している。

2 人 口

8. 人口及び世帯数の推移 (各年10月1日現在)

年	世帯数	人 口			1世帯当り 人 口	人口密度 (1km ² 当り)	摘 要
		総 数	男	女			
	世帯	人	人	人	人	人	
昭和 45 年	15,490	57,174	27,266	29,908	3.69	216	国勢調査
50	17,194	60,003	28,909	31,094	3.49	227	〃
51	17,680	60,915	29,428	31,488	3.45	230	推計人口
52	18,036	61,351	29,675	31,676	3.40	232	〃
53	18,253	61,883	29,900	31,983	3.39	234	〃
54	18,398	62,714	30,367	32,347	3.41	237	〃
55	19,177	63,788	31,037	32,751	3.33	241	国勢調査
56	19,466	64,214	31,268	32,946	3.30	243	推計人口
57	19,748	64,550	31,453	33,097	3.27	244	〃
58	19,975	64,837	31,563	33,274	3.25	245	〃
59	20,250	65,167	31,686	33,481	3.22	246	〃
60	20,595	65,995	32,024	33,971	3.20	250	国勢調査
61	21,308	66,352	32,238	34,114	3.11	251	推計人口
62	21,507	66,455	32,285	34,170	3.09	251	〃
63	21,783	66,745	32,445	34,300	3.06	252	〃
平成 元	22,124	67,085	32,561	34,524	3.03	254	〃
2	21,343	66,506	32,122	34,384	3.12	252	国勢調査
3	21,528	66,494	32,093	34,401	3.09	252	推計人口
4	21,749	66,444	32,106	34,338	3.06	251	〃
5	22,097	66,678	32,297	34,381	3.02	252	〃
6	22,397	66,779	32,358	34,421	2.98	253	〃
7	22,833	66,761	32,486	34,275	2.92	253	国勢調査
8	23,335	67,164	32,755	34,409	2.88	254	推計人口
9	23,822	67,394	32,917	34,477	2.83	255	〃
10	24,235	67,776	33,079	34,697	2.80	256	〃
11	24,705	68,087	33,185	34,902	2.76	258	〃
12	24,712	68,098	33,408	34,690	2.76	258	国勢調査
13	25,169	68,348	33,494	34,854	2.72	259	推計人口
14	25,409	68,171	33,405	34,766	2.68	258	〃
15	25,602	68,297	33,457	34,840	2.67	258	〃
16	25,895	68,365	33,495	34,870	2.64	259	〃
17	25,784	67,858	33,557	34,301	2.63	257	国勢調査
18	30,899	81,515	40,087	41,428	2.64	148	推計人口
19	31,013	80,881	39,785	41,096	2.61	146	〃
20	31,285	80,372	39,565	40,807	2.56	145	〃
21	31,445	79,811	39,242	40,569	2.54	144	〃
22	30,890	79,652	39,045	40,607	2.58	144	国勢調査
23	31,194	79,624	39,103	40,521	2.55	144	推計人口

(注) 推計人口とは、直前の国勢調査を基礎とし、毎月の出産、死亡、転入、
転出を加減したものである。

資料 市総務課

9. 自治会、男女別人口及び世帯数
(平成23年9月末現在)

自治会	世帯数	人 口			自治会	世帯数	人 口		
		総 数	男	女			総 数	男	女
総 数	世帯 35,043	人 81,769	人 39,962	人 41,807	北岡町	世帯 67	人 165	人 72	人 93
惇明地区	4,020	8,941	4,313	4,628	旭が丘	271	655	343	312
京町	36	59	25	34	つつじが丘	127	213	92	121
呉服町	29	53	26	27	夕陽が丘	353	857	422	435
長町	74	152	72	80	南天田町	202	542	295	247
上新町	41	101	48	53	丸田ヶ丘	74	148	78	70
下新町	25	65	32	33	広峯町	190	456	208	248
鍛冶町	53	105	51	54	昭和地区	4,526	10,333	5,022	5,311
上紺屋町	73	124	60	64	下柳町	23	47	23	24
東中ノ町	133	278	131	147	菱屋町	51	114	47	67
中ノ町	63	112	42	70	下紺屋町	58	136	64	72
西中ノ町	131	253	121	132	西町	73	160	71	89
南栄町	61	138	67	71	寺町	67	133	64	69
北栄町	129	285	140	145	鋳物師町	135	275	132	143
駅前町	110	248	120	128	和久市町	463	1,102	564	538
内記一丁目	140	284	129	155	昭和町	288	751	366	385
内記二丁目	51	103	47	56	東本町	75	158	75	83
内記三丁目	74	171	79	92	西本町	200	422	203	219
内記四丁目	116	217	98	119	南本町	107	226	95	131
内記五丁目	96	181	86	95	北本町一区	129	284	138	146
内記六丁目	99	204	86	118	北本町二区	216	522	238	284
内記六丁目北	53	96	41	55	上篠尾一区	243	524	241	283
岡ノ一町	43	92	42	50	上篠尾二区	292	668	359	309
岡ノ二町	96	187	78	109	下篠尾	279	685	340	345
岡ノ三町	54	125	57	68	篠尾新町	469	1,082	539	543
岡ノ上町	120	278	125	153	東羽合	210	485	240	245
東岡町	236	546	276	270	西羽合	152	349	162	187
西岡町	297	706	354	352	南羽合	129	284	124	160
陵北町	89	203	100	103	北羽合	91	213	106	107
南岡町	129	313	148	165	向野	173	350	167	183
緑ヶ丘町	85	226	122	104	厚中間屋町	459	955	473	482

自治会	世帯数	人 口			自治会	世帯数	人 口		
		総 数	男	女			総 数	男	女
厚 東 町	144	408	191	217	遷 喬 地 区	1,843	4,509	2,119	2,390
					土	172	448	223	225
大 正 地 区	3,028	6,435	3,233	3,202	東 野 町	214	481	231	250
荒 木	44	106	49	57	聖 佳 町	140	336	148	188
森 垣	72	159	82	77	石 原	723	1,756	817	939
日 吉ヶ丘	217	365	166	199	観 音 寺	275	671	318	353
高 畑	59	132	68	64	興	76	182	85	97
水 内	421	942	458	484	戸 田	114	276	127	149
本 堀	168	375	191	184	南 土 野 町	129	359	170	189
南 本 堀	177	448	225	223					
野 家	229	495	254	241	成 仁 地 区	1,257	3,616	1,830	1,786
東小谷ヶ丘	87	207	104	103	大 池 坂 町	278	756	382	374
西小谷ヶ丘	272	598	310	288	中 坂 町	120	323	191	132
南小谷ヶ丘	120	284	143	141	長 山 町	72	230	112	118
北小谷ヶ丘	167	370	188	182	平 野 町	513	1,437	705	732
内 田 町	143	363	172	191	桔 梗 が 丘	274	870	440	430
蛇 ヶ 端	237	439	224	215					
堀 口	326	624	313	311	庵 我 地 区	1,072	2,414	1,172	1,242
東 堀	289	528	286	242	猪 崎	313	675	321	354
					城 山	165	411	197	214
雀 部 地 区	3,590	8,400	4,073	4,327	下 猪 崎	98	240	108	132
土師新町南	561	1,413	703	710	中	173	381	194	187
土師新町東	307	677	334	343	中 村 団 地	93	167	73	94
土 師 町	154	397	188	209	池 部	102	236	126	110
土 師 宮 町	325	735	387	348	安 井	38	82	42	40
前 田	586	1,395	688	707	筈 卷	90	222	111	111
小 松 ヶ 丘	181	435	173	262					
東佳屋野町	394	839	414	425	佐 賀 地 区	352	879	404	475
西佳屋野町	540	1,207	579	628	私 市	102	249	117	132
南佳屋野町	207	451	197	254	報 恩 寺	195	505	232	273
秋 津 が 丘	141	369	176	193	印 内	28	67	30	37
川 北	194	482	234	248	山 野 口	27	58	25	33

自治会	世帯数	人 口			自治会	世帯数	人 口		
		総 数	男	女			総 数	男	女
	世帯	人	人	人		世帯	人	人	人
下豊富地区	2,976	7,563	3,734	3,829	上豊富地区	761	1,957	962	995
上 荒 河	326	736	367	369	石 場	56	144	77	67
下 荒 河	54	136	68	68	畑 中	99	239	120	119
かしの木台	670	1,792	868	924	辻	13	34	12	22
岩 井	180	462	236	226	北 山	34	87	43	44
奥 野 部	58	155	73	82	小 牧	40	95	44	51
和 久 寺	53	166	84	82	下 戸	23	46	21	25
大 門	88	195	94	101	法 用	25	42	19	23
さつきヶ丘	54	124	65	59	談	35	83	40	43
拝 師	144	377	184	193	樽 水	46	117	54	63
山 崎	39	96	47	49	甘 栗	50	131	65	66
額 塚	42	102	45	57	口 榎 原	109	274	127	147
今 安	157	407	204	203	奥 榎 原	101	217	102	115
半 田	124	303	137	166	茅 ノ 台	130	448	238	210
新 庄	286	663	331	332					
厚	120	242	131	111	上六人部地区	502	1,163	544	619
正 明 寺	288	811	404	407	萩 原	122	276	132	144
市 寺	42	108	47	61	上 野	44	101	44	57
室	38	100	49	51	生 野	37	81	40	41
岩井新町	132	323	163	160	堀 越	24	48	21	27
荒河ヒルズ	81	265	137	128	三 俣	150	354	157	197
					池 田	57	141	67	74
下川口地区	392	938	437	501	岩 崎	43	100	54	46
下 天 津	50	129	63	66	正 後 寺	17	44	21	23
一 尾	13	29	13	16	坂 室	8	18	8	10
瘤 木	16	44	22	22					
勅 使	61	159	62	97	中六人部地区	369	903	421	482
牧	173	392	192	200	島 田	38	94	45	49
石 本	34	80	37	43	野 間 仁 田	27	60	28	32
波 江	37	85	38	47	下 地	76	166	80	86
漆 端	8	20	10	10	中 地	31	71	34	37
					後 正 寺	47	132	61	71

自治会	世帯数	人 口			自治会	世帯数	人 口		
		総 数	男	女			総 数	男	女
	世帯	人	人	人		世帯	人	人	人
大内山田	38	93	41	52	宮 垣	18	36	18	18
笹 場	41	109	49	60	田 和	34	76	37	39
口 田 野	41	106	49	57	大見長祖	25	46	22	24
田 野 山 田	30	72	34	38	野 笹	45	119	60	59
					鴨 野 町	151	372	177	195
下六人部地区	2,006	5,147	2,569	2,578					
多 保 市	132	280	135	145	三 岳 地 区	290	643	314	329
長 田 南	132	298	138	160	一 ノ 宮	93	224	110	114
長 田 北	76	177	86	91	日 尾	24	64	36	28
上 松	238	625	307	318	新 宮	10	25	10	15
長 田 段	543	1,389	707	682	常 願 寺	21	40	17	23
市 の 谷	300	755	380	375	下 佐 々 木	35	86	44	42
岩 間	85	204	99	105	中 佐 々 木	25	42	18	24
大 野	96	199	110	89	上 佐 々 木	60	118	56	62
駒 場 新 町	404	1,220	607	613	喜 多	22	44	23	21
上川口地区	682	1,668	822	846	金 山 地 区	227	469	230	239
野 花	190	500	258	242	天 座 一 区	40	77	38	39
立 原	115	280	129	151	天 座 二 区	46	91	49	42
十 二	13	28	15	13	下 野 条	26	59	28	31
六 十 内	57	144	72	72	坂 浦	16	33	15	18
十 三 丘	31	68	33	35	上 野 条	21	39	18	21
住 所 大 山	23	55	28	27	行 積	36	78	36	42
下 小 田	65	150	68	82	長 尾	42	92	46	46
小 田	27	60	30	30					
夷	31	76	34	42	雲 原 地 区	131	313	145	168
上 下 大 内	61	136	69	67	雲 原	131	313	145	168
大 呂	69	171	86	85					
					菟 原 地 区	507	1,303	630	673
金 谷 地 区	429	1,038	493	545	菟 原 下 一	102	241	115	126
猪 野 々	104	271	120	151	菟 原 下 二	73	154	71	83
梅 谷	52	118	59	59	菟 原 中	119	335	160	175

自治会	世帯数	人 口			自治会	世帯数	人 口		
		総 数	男	女			総 数	男	女
	世帯	人	人	人		世帯	人	人	人
高 杉	36	103	54	49	井 田	77	190	89	101
友 淵	63	158	77	81	下 町	75	191	93	98
大 身	114	312	153	159	上 町	44	106	45	61
細見地区	900	1,935	955	980	且	23	71	36	35
西 松	25	58	28	30	奥	30	90	48	42
田ノ谷	10	20	9	11	向	109	272	127	145
中 出	85	192	92	100	上 千 原	24	70	32	38
辻	112	282	149	133	中 千 原	18	42	19	23
千 束	315	563	286	277	下 千 原	55	119	57	62
寺 尾	68	138	64	74	中夜久野地区	329	836	388	448
草 山	47	101	49	52	日 置	77	178	86	92
芦 淵	199	484	228	256	末	49	120	52	68
梅 原	39	97	50	47	高 内	60	167	77	90
川合地区	319	727	336	391	大 油 子	64	182	87	95
大 原	66	145	66	79	小 倉	79	189	86	103
台 頭	55	128	58	70	上夜久野地区	665	1,697	788	909
上 川 合	83	187	89	98	門 垣	62	174	82	92
岬	48	120	53	67	副 谷	58	171	86	85
下 川 合	59	134	64	70	山 中	44	121	54	67
加 用	8	13	6	7	金 谷	5	5	1	4
下夜久野地区	645	1,612	762	850	大 岬	21	53	23	30
今 里	15	41	20	21	桑 谷	16	46	20	26
柿 本	17	39	17	22	西 垣	28	86	37	49
稲 垣	24	46	22	24	宮 垣	18	49	20	29
金 尾	19	35	16	19	栗 尾	18	37	18	19
西 谷	18	47	22	25	才 谷	17	35	16	19
桑 村	21	44	23	21	中 田	55	130	63	67
小 畑	14	19	7	12	上 町	21	53	23	30
今 西 中	62	190	89	101	三 谷	23	55	30	25
					羽 白	33	86	38	48

自治会	世帯数	人 口			自治会	世帯数	人 口		
		総 数	男	女			総 数	男	女
	世帯	人	人	人		世帯	人	人	人
田 谷 垣	27	61	32	29	西 部	43	120	57	63
現 世	16	38	21	17	夏 間	34	100	54	46
今 西	12	25	11	14	夏間グリーンビル	72	226	119	107
田 谷	6	12	6	6					
平 野	38	103	48	55	美 鈴 地 区	418	922	436	486
水 上	43	76	29	47	佛 性 寺	55	105	54	51
水 坂	34	103	45	58	毛 原	17	32	15	17
駅 前	56	141	67	74	北 原	9	14	7	7
奥 水 坂	8	20	9	11	内 宮	39	88	42	46
夜 久 野	6	17	9	8	二 俣 一	78	133	56	77
					二 俣 二	29	71	38	33
美 河 地 区	1,141	2,932	1,395	1,537	二 俣 三	39	121	55	66
上 野	49	137	72	65	美 鈴 新	24	67	36	31
波 美	55	146	72	74	天 田 内	107	255	117	138
金 屋	159	453	208	245	橋 谷	21	36	16	20
関	26	60	30	30					
下 町	108	239	105	134	有 仁 地 区	489	1,291	599	692
中 央	80	187	84	103	南 一	30	94	45	49
清 水	62	145	70	75	南 二	48	120	52	68
新 町	59	146	71	75	南 三	47	117	52	65
蓼 原	51	133	68	65	南 四	33	81	40	41
小 谷	10	15	8	7	北 一	42	116	53	63
小 原 田	41	83	44	39	北 二	21	64	28	36
公 庄 下	39	102	46	56	北 三	18	51	26	25
公 庄 上	55	141	66	75	北 四	33	82	36	46
日 藤	11	20	7	13	二 箇 上	48	128	61	67
千 原	29	75	36	39	二 箇 下	60	154	72	82
尾 藤 口	52	140	61	79	市 原	10	28	14	14
尾 藤 奥	36	103	49	54	三 河	45	125	54	71
東 部	17	38	18	20	高 津 江	54	131	66	65
常 津	31	79	29	50					
在 田	22	44	21	23	準 世 帯	1,177	1,185	836	349

10. 人口動態

区分 年月	自 然 動 態			社 会 動 態			婚 姻	離 婚
	出 生	死 亡	増 減	転 入	転 出	増 減		
	人	人	人	人	人	人	件	件
平成 18 年	780	934	△ 154	3,188	3,593	△ 405	464	151
19	768	914	△ 146	3,027	3,386	△ 359	463	137
20	795	936	△ 141	3,061	3,292	△ 231	422	153
21	736	946	△ 210	2,864	3,276	△ 412	404	164
22	777	944	△ 167	2,899	2,912	△ 13	418	170
1 月	71	90	△ 19	156	152	4	24	14
2	60	68	△ 8	168	172	△ 4	35	13
3	64	94	△ 30	586	867	△ 281	43	12
4	64	76	△ 12	450	312	138	47	12
5	63	86	△ 23	182	165	17	41	16
6	59	72	△ 13	183	190	△ 7	32	12
7	49	78	△ 29	240	209	31	32	15
8	61	73	△ 12	225	217	8	21	10
9	66	65	1	166	160	6	33	16
10	63	73	△ 10	189	135	54	48	19
11	84	83	1	172	147	25	30	11
12	73	86	△ 13	182	186	△ 4	32	20

(注) 婚姻、離婚は本市届出件数である。

資料 市市民課

(注) 各数値とも外国人を含む。

11. 出生の状況

区分 年次	出 生 数					出 生 率 (人口千対)
	総 数	男	女	低 体 重 児 (再 掲)		
男				女	人	%
平成 18 年	774	389	385	36	35	9.5
19	766	384	382	30	48	9.5
20	793	395	398	35	39	9.9
21	726	371	355	23	53	9.1
22	762	418	344	47	41	9.7

(人口動態統計)

資料 市総務課

(注) 低体重児とは、体重2,500g未満。

12. 従前の住所地別転入者数

(平成22年中)

従前の 住所地		月												合 計
		1	2	3	4	5	6	7	8	9	10	11	12	
北 海 道		1	2	4	2	0	0	0	1	0	0	4	2	16
東 北		1	0	6	0	1	2	0	6	0	0	0	0	16
関 東		8	7	58	36	12	9	17	9	11	13	6	7	193
中 部		8	9	33	42	10	13	12	9	5	13	11	14	179
近 畿	滋 賀	1	2	13	13	5	8	41	1	2	4	1	7	98
	京 都	51	75	222	140	66	58	52	68	55	68	43	65	963
	大 阪	20	17	60	69	37	20	19	20	20	21	27	16	346
	兵 庫	38	37	96	100	35	26	34	50	41	28	53	31	569
	奈 良	1	1	14	6	0	3	0	8	2	1	1	0	37
	和 歌 山	0	1	1	4	0	0	0	1	0	0	1	1	9
	小 計	111	133	406	332	143	115	146	148	120	122	126	120	2,022
中 国		5	2	26	3	5	8	5	10	4	5	2	4	79
四 国		4	0	2	7	0	6	29	2	0	8	1	2	61
九 州		4	1	28	11	2	3	5	17	6	5	7	9	98
国 外		3	2	11	2	1	11	2	10	2	7	4	3	58
従 前 の 住 所 な し		0	3	0	0	0	0	0	1	1	0	0	0	5
合 計		145	159	574	435	174	167	216	213	149	173	161	161	2,727

(注) 各数値とも外国人を含まない。

資料 市市民課

13. 本籍及び住民登録人口

(各年12月末現在)

区分 年次	戸 籍		住 民 登 録			
	本 籍 数	本 籍 人 口	世 帯 数	人 口		
				総 数	男	女
	件	人	世帯	人	人	人
平成 18 年	42,691	107,916	33,225	82,486	40,286	42,200
19	42,638	107,263	33,511	81,963	40,023	41,940
20	42,489	106,318	33,835	81,648	39,919	41,729
21	42,430	105,455	34,029	81,018	39,534	41,484
22	42,362	104,685	34,360	80,913	39,618	41,295

資料 市市民課

14. 外国人登録人口

区分 年次	世帯数	総 数	男	女	国 別					
					韓国・朝鮮	中 国	ブラジル	フィリピン	アメリカ	その他
					人	人	人	人	人	人
平成 18 年	613	1,099	421	678	436	260	81	252	11	59
19	564	1,062	393	669	421	236	59	272	14	60
20	486	1,005	376	629	404	235	50	247	13	56
21	479	1,001	386	615	396	222	63	232	14	74
22	421	937	346	591	381	185	65	222	12	72

資料 市市民課

15. 年齢（各歳）、男女別人口

(平成23年9月末現在)

年 齢	総 数	男	女	年 齢	総 数	男	女
0～4 歳	3,836	1,944	1,892	30～34 歳	4,809	2,522	2,287
0	826	400	426	30	838	434	404
1	751	411	340	31	955	508	447
2	759	382	377	32	1,012	530	482
3	757	377	380	33	1,010	522	488
4	743	374	369	34	994	528	466
5～9 歳	3,847	1,989	1,858	35～39 歳	5,899	3,096	2,803
5	717	368	349	35	1,094	575	519
6	810	415	395	36	1,164	593	571
7	759	376	383	37	1,257	660	597
8	769	408	361	38	1,246	680	566
9	792	422	370	39	1,138	588	550
10～14 歳	3,928	2,016	1,912	40～44 歳	5,218	2,643	2,575
10	772	393	379	40	1,084	548	536
11	758	407	351	41	1,084	542	542
12	825	399	426	42	1,050	542	508
13	771	405	366	43	989	516	473
14	802	412	390	44	1,011	495	516
15～19 歳	3,932	2,006	1,926	45～49 歳	4,456	2,279	2,177
15	786	388	398	45	763	419	344
16	802	411	391	46	991	487	504
17	778	389	389	47	893	436	457
18	775	390	385	48	874	449	425
19	791	428	363	49	935	488	447
20～24 歳	4,031	2,199	1,832	50～54 歳	4,776	2,392	2,384
20	785	412	373	50	938	458	480
21	765	417	348	51	944	461	483
22	834	468	366	52	1,028	538	490
23	783	448	335	53	935	458	477
24	864	454	410	54	931	477	454
25～29 歳	4,538	2,463	2,075	55～59 歳	4,945	2,531	2,414
25	817	439	378	55	974	497	477
26	918	499	419	56	967	506	461
27	940	524	416	57	959	476	483
28	947	503	444	58	995	523	472
29	916	498	418	59	1,050	529	521

年 齡	総 数	男	女	年 齡	総 数	男	女
60～64 歳	6,730	3,262	3,468	90～94 歳	958	213	745
60	1,103	520	583	90	287	66	221
61	1,260	637	623	91	249	58	191
62	1,549	707	842	92	154	36	118
63	1,484	737	747	93	151	35	116
64	1,334	661	673	94	117	18	99
65～69 歳	4,689	2,247	2,442	95～99 歳	299	61	238
65	743	374	369	95	101	24	77
66	820	379	441	96	68	17	51
67	1,092	523	569	97	54	10	44
68	993	488	505	98	46	4	42
69	1,041	483	558	99	30	6	24
70～74 歳	4,242	1,952	2,290	100歳以上	45	2	43
70	1,010	479	531				
71	841	399	442				
72	720	337	383	総 数	81,769	39,962	41,807
73	790	350	440				
74	881	387	494				
75～79 歳	4,438	1,884	2,554				
75	948	435	513				
76	878	362	516				
77	897	360	537				
78	857	360	497				
79	858	367	491				
80～84 歳	3,893	1,532	2,361				
80	830	337	493				
81	763	292	471				
82	824	323	501				
83	753	296	457				
84	723	284	439				
85～89 歳	2,260	729	1,531				
85	647	252	395				
86	534	198	336				
87	409	113	296				
88	331	80	251				
89	339	86	253				

3 国 勢 調 査

16. 年齢構成

(各年10月1日現在)

(単位：人、%)

区 分		年 次	平成2年	平成7年	平成12年	平成17年	平成22年
総 数	15歳未満	人口	12,772	11,745	11,134	10,614	11,283
		割合	19.2	17.6	16.3	15.6	14.2
	15～64歳	人口	43,702	43,112	43,365	42,670	47,112
		割合	65.7	64.6	63.7	62.9	59.4
	65歳以上	人口	9,919	11,904	13,526	14,468	20,912
		割合	14.9	17.8	19.9	21.3	26.4
男	15歳未満	人口	6,593	6,118	5,685	5,433	5,756
		割合	20.5	18.8	17.0	16.2	14.8
	15～64歳	人口	21,559	21,530	22,176	22,078	24,380
		割合	67.1	66.3	66.4	65.8	62.8
	65歳以上	人口	3,886	4,838	5,492	5,974	8,697
		割合	12.1	14.9	16.4	17.8	26.4
女	15歳未満	人口	6,179	5,627	5,449	5,181	5,527
		割合	18.0	16.4	15.7	15.1	13.7
	15～64歳	人口	22,143	21,582	21,189	20,592	22,732
		割合	64.4	63.0	61.1	60.0	56.2
	65歳以上	人口	6,033	7,066	8,034	8,494	12,215
		割合	17.5	20.6	23.2	24.8	30.2

(国勢調査)

資料 市総務課

(注) 年齢不詳を除く。

17. 住宅の状況

(各年10月1日現在)

住 宅 の 状 況	平成 2 年	平成 7 年	平成 12 年	平成 17 年	平成 22 年
	世帯	世帯	世帯	世帯	世帯
総 数	21,166	22,773	24,597	25,629	30,790
住宅に住む一般世帯	20,726	22,239	23,801	24,882	30,301
持 ち 家	13,250	13,852	14,782	15,484	20,526
公営・都市機構・ 公社の借家	1,456	1,477	1,494	1,535	1,610
民 営 の 借 家	4,462	5,248	5,841	6,214	6,421
給 与 住 宅	1,378	1,463	1,463	1,433	1,501
間 借 り	180	199	221	216	243
住宅以外に住む 一般世帯	440	534	796	747	489

(国勢調査)

資料 市総務課

18. 人口集中地区 (D I D)

(各年10月1日現在)

年 次 区 分	平成12年			平成17年			平成22年		
	I	II		I	II		I	II	
面 積 (km ²)	12.11	6.21	5.90	12.26	6.27	5.99	12.41	6.26	6.15
人 口 (人)	36,682	25,275	11,407	35,944	25,036	10,908	36,731	24,865	11,866
人 口 密 度 (1km ² 当り)	3,029.1	4,070.0	1,933.4	2,931.8	3,993.0	1,821.0	2,959.8	3,972.0	1,929.4
市全面積比 (%)	4.6	2.4	2.2	4.6	2.4	2.3	2.2	1.1	1.1
市全人口比 (%)	53.9	37.1	16.8	53.0	36.9	16.1	46.1	31.2	14.9

(国勢調査)

資料 市総務課

19. 府下市区町村の人口及び世帯数
(各年10月1日現在)

市区町村	人口						世帯数
	平成22年			平成17年	平成17年～22年の増減		
	総数	男	女		実数	率	
26 京都府計	2,636,092	1,265,387	1,370,705	2,647,660	△ 11,568	△ 0.4	1,122,057
市部計	2,500,487	1,200,373	1,300,114	2,507,755	△ 7,268	△ 0.3	1,073,899
郡部計	135,605	65,014	70,591	139,905	△ 4,300	△ 3.2	48,158
100 京都市	1,474,015	701,088	772,927	1,474,811	△ 796	△ 0.1	681,581
101 北区	122,037	58,053	63,984	124,266	△ 2,229	△ 1.8	56,406
102 上京区	83,264	38,404	44,860	83,534	△ 270	△ 0.3	43,389
103 左京区	168,802	81,838	86,964	169,587	△ 785	△ 0.5	82,067
104 中京区	105,306	48,686	56,620	102,129	3,177	3.1	55,772
105 東山区	40,528	17,138	23,390	42,464	△ 1,936	△ 4.6	21,114
106 下京区	79,287	36,727	42,560	75,437	3,850	5.1	43,651
107 南区	98,744	49,350	49,394	98,193	551	0.6	45,036
108 右京区	202,943	96,381	106,562	202,356	587	0.3	90,808
109 伏見区	284,085	136,306	147,779	285,419	△ 1,334	△ 0.5	123,597
110 山科区	136,045	64,866	71,179	136,670	△ 625	△ 0.5	58,321
111 西京区	152,974	73,339	79,635	154,756	△ 1,782	△ 1.2	61,420
201 福知山市	79,652	39,045	40,607	81,977	△ 2,325	△ 2.8	30,890
202 舞鶴市	88,669	44,347	44,322	91,733	△ 3,064	△ 3.3	35,504
203 綾部市	35,836	17,036	18,800	37,755	△ 1,919	△ 5.1	14,006
204 宇治市	189,609	91,971	97,638	189,591	18	0.0	72,907
205 宮津市	19,948	9,375	10,573	21,512	△ 1,564	△ 7.3	8,180
206 亀岡市	92,399	44,889	47,510	93,996	△ 1,597	△ 1.7	33,625
207 城陽市	80,037	38,622	41,415	81,636	△ 1,599	△ 2.0	29,972
208 向日市	54,328	26,159	28,169	55,041	△ 713	△ 1.3	21,282
209 長岡京市	79,844	38,837	41,007	78,335	1,509	1.9	31,514
210 八幡市	74,227	36,381	37,846	74,252	△ 25	0.0	28,795
211 京田辺市	67,910	33,683	34,227	64,008	3,902	6.1	27,839
212 京丹後市	59,038	28,235	30,803	62,723	△ 3,685	△ 5.9	20,690
213 南丹市	35,214	17,174	18,040	36,736	△ 1,522	△ 4.1	12,721
214 木津川市	69,761	33,531	36,230	63,649	6,112	9.6	24,393
303 大山崎町	15,121	7,340	7,781	15,191	△ 70	△ 0.5	5,750
322 久御山町	15,914	7,780	8,134	16,610	△ 696	△ 4.2	5,870
343 井手町	8,447	4,129	4,318	8,951	△ 504	△ 5.6	3,110
344 宇治田原町	9,711	4,798	4,913	10,060	△ 349	△ 3.5	3,097
364 笠置町	1,626	764	862	1,876	△ 250	△ 13.3	631
365 和束町	4,482	2,111	2,371	4,998	△ 516	△ 10.3	1,509
366 精華町	35,630	17,079	18,551	34,236	1,394	4.1	12,117
367 南山城村	3,078	1,464	1,614	3,466	△ 388	△ 11.2	1,128
407 京丹波町	15,732	7,393	8,339	16,893	△ 1,161	△ 6.9	5,660
463 伊根町	2,410	1,117	1,293	2,718	△ 308	11.3	939
465 与謝野町	23,454	11,039	12,415	24,906	△ 1,452	△ 5.8	8,347

(国勢調査)

資料 市総務課

(注) 「3 国勢調査」に掲載の項目について、平成24年3月現在で公表されていない平成22年国勢調査結果の集計項目については平成24年版以降順次掲載予定。

4 農 林 業

20. 専兼業種類別農家数

(各年2月1日現在)

区分 年次・地区	総農家数 戸	自給的農家数 戸	販 売 農 家			
			総 数 戸	専業農家 戸	第1種 兼業農家 戸	第2種 兼業農家 戸
平成 17 年	3,178	1,201	1,977	483	109	1,385
22	4,710	2,169	2,541	708	195	1,638
福 知 山	148	90	58	20	5	33
雀 部	186	92	94	25	2	67
庵 我	227	94	133	24	15	94
下 豊 富	418	127	291	56	25	210
上 豊 富	290	93	197	48	14	135
西 中 筋	157	121	36	12	3	21
下 川 口	95	39	56	14	7	35
上 六 人 部	180	90	90	25	2	63
中 六 人 部	175	56	119	32	10	77
下 六 人 部	192	80	112	26	17	69
上 川 口	178	94	84	22	6	56
金 谷	97	59	38	8	2	28
三 岳	138	82	56	20	3	33
金 山	119	41	78	20	14	44
雲 原	80	26	54	18	4	32
佐 賀	160	81	79	25	9	45
菟 原	212	100	112	33	3	76
細 見	259	125	134	43	3	88
川 合	145	86	59	27	5	27
上 夜 久 野	317	94	223	67	18	138
中 夜 久 野	163	55	108	25	10	73
下 夜 久 野	216	108	108	42	3	63
美 河	233	161	72	24	3	45
美 鈴	122	70	52	28	—	24
有 仁	203	105	98	24	12	62

(農林業センサス)

資料 市総務課

21. 地区、経営耕地規模別農家数

(各年2月1日現在)

区 分 年次・地区	総 数	30アール 未 満	30~50	50~100	100~150	150~
	戸	戸	戸	戸	戸	戸
平成 17 年	3,178	1,202	670	927	237	142
22	4,710	2,174	840	1,179	293	224
福 知 山	148	90	21	27	4	6
雀 部	186	92	24	55	9	6
庵 我	227	94	44	60	14	15
下 豊 富	418	127	58	156	42	35
上 豊 富	290	93	43	105	30	19
西 中 筋	157	121	12	19	3	2
下 川 口	95	39	20	21	9	6
上 六 人 部	180	90	43	37	4	6
中 六 人 部	175	56	37	58	12	12
下 六 人 部	192	80	29	48	15	20
上 川 口	178	94	31	38	5	10
金 谷	97	60	17	11	4	5
三 岳	138	82	18	29	2	7
金 山	119	41	23	33	15	7
雲 原	80	26	25	22	5	2
佐 賀	160	81	25	39	6	9
菟 原	212	101	39	60	10	2
細 見	259	125	48	66	14	6
川 合	145	87	32	23	2	1
上 夜 久 野	317	95	77	98	37	10
中 夜 久 野	163	55	36	48	16	8
下 夜 久 野	216	108	44	41	15	8
美 河	233	162	28	27	11	5
美 鈴	122	70	26	21	2	3
有 仁	203	105	40	37	7	14

(農林業センサス)

資料 市総務課

22. 地区、経営耕地種類別面積

(各年2月1日現在)

年次・地区	経営耕地面積 ha	自給的農家 総数 ha	販売農家			
			総数 ha	田 ha	畑 ha	樹園地 ha
平成 17 年	1,759.86	233.80	1,526.06	1,346.75	146.65	32.66
22	2,487.69	418.90	2,068.79	1,783.04	210.26	75.49
福 知 山	66.14	16.59	49.55	41.95	6.76	0.84
雀 部	101.94	17.87	84.07	64.07	14.60	5.40
庵 我	127.62	18.43	109.19	80.65	26.87	1.67
下 豊 富	290.87	24.79	266.08	238.84	23.12	4.12
上 豊 富	184.13	17.70	166.43	156.66	7.93	1.84
西 中 筋	47.16	21.05	26.11	14.37	6.19	5.55
下 川 口	61.77	7.46	54.31	47.43	6.42	0.46
上 六 人 部	80.89	17.80	63.09	59.19	3.01	0.89
中 六 人 部	101.69	10.35	91.34	87.08	3.50	0.76
下 六 人 部	130.99	14.59	116.40	101.52	12.56	2.32
上 川 口	87.84	17.66	70.18	60.42	9.05	0.71
金 谷	38.87	11.08	27.79	25.88	1.80	0.11
三 岳	64.65	16.19	48.46	44.79	3.26	0.41
金 山	76.71	8.13	68.58	62.68	5.39	0.51
雲 原	40.40	5.35	35.05	31.92	3.13	—
佐 賀	95.43	17.46	77.97	69.36	4.83	3.78
菟 原	92.27	19.74	72.53	59.81	4.87	7.85
細 見	117.03	24.94	92.09	77.52	9.74	4.83
川 合	51.68	16.79	34.89	24.58	2.58	7.73
上 夜 久 野	180.49	18.80	161.69	138.99	13.36	9.34
中 夜 久 野	93.05	11.53	81.52	66.64	11.85	3.03
下 夜 久 野	98.71	20.43	78.28	71.96	4.53	1.79
美 河	107.45	30.54	76.91	60.33	10.98	5.60
美 鈴	44.79	13.60	31.19	26.59	2.82	1.78
有 仁	105.12	20.03	85.09	69.81	11.11	4.17

(農林業センサス)

資料 市総務課

23. 農業用機械保有状況

(各年2月1日現在)

区分 年次	動力田植機		トラクター		コンバイン	
	農家数	台数	農家数	台数	農家数	台数
	戸	台	戸	台	戸	台
平成 22 年	1,798	1,822	2,280	2,415	1,425	1,457

(農林業センサス)

資料 市総務課

(注) 販売農家の数値。

24. 地区別米の収穫状況

区分 年次	収穫高	集荷高	区分 年次	収穫高	集荷高
	t	t		t	t
平成 18 年	8,631	2,938	中 六 人 部	387	137
19	8,713	2,865	下 六 人 部	465	159
20	8,666	2,981	上 川 口	225	74
21	8,685	2,574	金 谷	174	39
22	8,607	2,541	三 岳	232	64
福 知 山	233	59	雲 原	127	33
雀 部	275	106	佐 賀	349	125
庵 我	331	120	金 山	277	72
下 豊 富	925	262	三 和	890	134
上 豊 富	588	185	下 夜 久 野	357	51
遷 喬	418	211	中 夜 久 野	284	55
下 川 口	212	85	上 夜 久 野	588	111
上 六 人 部	317	96	大 江	953	363

資料 市農業振興課

25. 家畜及び養蚕生産販売状況

区 分	乳 牛	肉 牛		豚		に わ と り		みつばち	蚕
						採 卵	肉 鶏		
戸 数	戸	戸	戸	戸	戸	戸	戸	戸	戸
平成 18 年	7	20	1	4	14	13	3		
19	7	20	1	4	14	12	2		
20	6	21	1	4	13	10	3		
21	7	19	2	2	10	12	3		
22	6	17	3	2	9	11	3		
飼育頭羽数	頭	頭	頭	羽	羽	群	箱		
平成 18 年	262	235	x	400,000	500,000	60	6		
19	262	239	x	430,000	500,000	114	6		
20	216	289	x	324,000	409,000	120	6		
21	221	214	x	445,000	456,000	79	6		
22	206	210	x	490,000	447,000	103	6		
生 産 量	牛 乳	子牛	肉	子豚	肉	卵	肉	蜜	繭
	t	頭	t	頭	t	t	t	t	t
平成 18 年	1,500	177	x	x	x	7,000	4,100	x	x
19	1,500	181	x	x	x	7,500	4,100	x	x
20	1,200	139	x	x	x	5,670	3,350	x	x
21	1,200	107	x	x	x	7,800	3,700	x	x
22	1,100	75	x	x	x	8,600	3,700	x	x

資料 市農業振興課

26. 家畜取引状況(乳用牛・肉用牛)

区 分	開設回数	入場頭数	売買頭数	売 買 率	一頭当り 最 高 額	一頭当り 最 低 額	一頭当り 平 均
年 次	回	頭	頭	%	千円	千円	千円
平成 18 年	12	—	—	—	—	—	—
19	12	—	—	—	—	—	—
20	12	—	—	—	—	—	—
21	8	—	—	—	—	—	—
22	6	—	—	—	—	—	—

資料 市家畜市場

27. 製茶工場数及び栽培状況

区 分 年 次	機 械 製 茶工場数	茶 栽 培 面 積			茶 期 別 荒 茶 生 産 量			
		総 数	専 用 畑	兼 用 畑	総 数	1 番 茶	2 番 茶	番 茶 類
		ha	ha	ha	t	t	t	t
平成 18 年	15	23.6	19.9	3.7	11.7	8.5	0.1	3.1
19	14	23.2	19.6	3.6	13.1	12.3	0.1	0.7
20	13	18.8	16.2	2.6	15.4	12.0	0.1	3.3
21	11	18.5	15.9	2.6	14.0	12.5	0.1	1.4
22	10	18.7	16.1	2.6	12.1	10.7	—	1.4

資料 市農業振興課

28. 農業農村整備事業

区 分	平成18年度		平成19年度		平成20年度		平成21年度		平成22年度		
	事業数	事業費	事業数	事業費	事業数	事業費	事業数	事業費	事業数	事業費	
		箇所	千円	箇所	千円	箇所	千円	箇所	千円	箇所	千円
総 数	26	538,280	38	278,854	30	342,364	29	264,555	22	204,354	
国庫補助事業	10	406,424	15	154,397	12	127,307	14	113,355	14	74,202	
府補助事業	6	42,800	8	31,458	4	18,600	7	26,770	1	3,000	
市事業	10	89,056	15	92,999	14	196,457	8	124,430	7	127,152	

(注) 災害復旧事業は除く。

資料 市農林管理課

29. 農地転用許可実績

区 分	平成18年度		平成19年度		平成20年度		平成21年度		平成22年度	
	件数	面積	件数	面積	件数	面積	件数	面積	件数	面積
		m ²	m ²	m ²	m ²	m ²	m ²	m ²	m ²	m ²
総 数	166	88,811	98	92,779	164	81,968	81	30,427	84	34,329
住 宅	39	12,115	33	12,738	32	10,689	27	12,782	13	4,107
植 林	—	—	1	307	1	2,798	—	—	1	1,455
工 場	—	—	2	1,993	3	793	—	—	—	—
倉 庫	5	4,646	—	—	—	—	1	585	4	1,851
駐 車 場	26	8,456	27	20,171	25	8,387	7	2,147	12	2,143
露天資材置場	7	3,395	4	2,482	3	2,599	3	2,177	8	4,878
賃貸アパート	12	8,635	9	6,586	14	10,290	1	492	7	4,951
建売住宅	—	—	—	—	—	—	—	—	—	—
分譲宅地	—	—	4	3,066	5	3,651	5	3,214	4	1,611
作業場	—	—	—	—	—	—	—	—	1	300
店舗・事務所	5	3,161	1	342	4	3,527	2	495	1	611
公共施設	11	12,864	—	—	—	—	1	859	1	888
そ の 他	61	35,539	17	45,094	77	39,234	34	7,676	32	11,534

資料 市農業委員会

30. 森林面積

(各年4月1日現在)

区 分 年 次	総面積	森 林 面 積				林 野 率
		総 数	国 有 林	公 有 林	私 有 林	
	ha	ha	ha	ha	ha	%
平成 19 年	55,257	42,167	221	1,296	40,365	76.3
20	55,257	42,114	221	1,255	40,357	76.2
21	55,257	42,110	221	1,255	40,352	76.2
22	55,257	42,104	221	1,159	40,443	76.2
23	55,257	42,103	221	1,159	40,440	76.2

(京都府林業統計)

資料 市林業振興課

31. 民有林樹別構成

(各年4月1日現在)

区 分 年 次	総 数		針 葉 樹		広 葉 樹		そ の 他
	面 積	蓄 積	面 積	蓄 積	面 積	蓄 積	面 積
	ha	千m ²	ha	千m ²	ha	千m ²	ha
平成 19 年	41,942	9,119	24,521	6,837	15,804	2,235	1,335
20	41,893	9,256	24,523	6,956	15,790	2,253	1,299
21	41,889	9,384	24,522	7,065	16,061	2,272	1,025
22	40,443	9,098	24,520	7,149	16,058	2,292	1,024
23	41,882	9,625	24,517	7,240	15,784	2,336	1,298

(京都府林業統計)

資料 市林業振興課

32. 主要林産物生産実績

区 分 年 次	しいたけ (乾)	しいたけ (生)	まつたけ	竹 材	く り	木 炭 (黒)	山 菜
	t	t	t	千束	t	t	t
平成 18 年	1.2	16.8	0.7	2.5	121.5	1.8	31.9
19	0.7	9.4	0.4	2.5	85.5	1.2	31.9
20	1.0	11.4	0.5	—	81.7	1.8	…
21	0.8	15.5	0.2	—	55.0	—	…
22	1.2	5.8	0.1	—	56.0	—	…

(京都府林業統計)

資料 市林業振興課

33. 林 道

(各年4月1日現在)

区 分 年 次	総 数		自 動 車 道		軽 車 道	
	路 線 数	延 長	路 線 数	延 長	路 線 数	延 長
		m		m		m
平成 19 年	146	140,820	129	128,570	17	12,250
20	146	140,820	129	128,570	17	12,250
21	146	140,820	129	128,570	17	12,250
22	146	140,820	129	128,570	17	12,250
23	146	140,820	129	128,570	17	12,250

(京都府林業統計)

資料 市林業振興課

5 事業所

34. 産業分類（大分類）別事業所数の推移

分類	年次	平成8年	平成11年	平成13年	平成16年	平成18年
	総数		4,461	4,068	4,049	3,718
農林漁業		10	8	9	6	17
鉱業		6	4	1	3	6
建設業		469	440	425	403	526
製造業		400	343	308	280	339
電気・ガス・熱供給・水道業		9	4	9	3	8
情報通信業		—	—	—	34	24
運輸業		—	—	—	52	71
運輸・通信業		104	79	95	—	—
卸売・小売業		1,980	1,885	1,798	1,166	1,265
金融・保険業		95	81	83	71	73
不動産業		188	179	168	180	174
飲食店，宿泊業		—	—	—	545	563
医療，福祉		—	—	—	176	262
教育，学習支援業		—	—	—	79	168
複合サービス事業		—	—	—	14	47
サービス業 (他に分類されないもの)		1,171	1,045	1,122	706	863
公務		29	—	28	—	39

(事業所・企業統計調査)

資料 市総務課

(注) 平成11年及び平成16年調査は簡易調査のため、官公庁は除く。

(注) 平成8年、平成13年、平成18年は10月1日現在、平成11年は7月1日現在、平成16年は6月1日現在。

(注) 平成14年産業分類改定。

35. 産業分類（大分類）別従業者数の推移

分 類	年 次	平成 8 年	平成 11 年	平成 13 年	平成 16 年	平成 18 年
		総 数	39,126	33,660	37,693	31,644
農 林 漁 業		91	41	68	29	123
鉱 業		65	51	38	30	50
建 設 業		4,077	3,761	3,543	3,193	3,782
製 造 業		7,789	7,292	7,451	6,922	7,588
電 気 ・ ガ ス ・ 熱 供 給 ・ 水 道 業		291	117	280	140	293
情 報 通 信 業		—	—	—	290	489
運 輸 業		—	—	—	1,456	1,808
運 輸 ・ 通 信 業		3,141	2,194	2,084	—	—
卸 売 ・ 小 売 業		11,475	11,349	10,739	7,882	8,432
金 融 ・ 保 険 業		1,280	1,203	1,341	699	668
不 動 産 業		403	397	500	573	482
飲 食 店 , 宿 泊 業		—	—	—	2,450	2,777
医 療 , 福 祉		—	—	—	2,797	4,432
教 育 , 学 習 支 援 業		—	—	—	929	2,204
複 合 サ ー ビ ス 事 業		—	—	—	202	428
サ ー ビ ス 業 (他に分類されないもの)		8,714	7,255	9,691	4,052	5,819
公 務		1,800	—	1,958	—	2,218

(事業所・企業統計調査)

資料 市総務課

(注) 平成11年及び平成16年調査は簡易調査のため、官公庁は除く。

(注) 平成8年、平成13年、平成18年は10月1日現在、平成11年は7月1日現在、平成16年は6月1日現在。

(注) 平成14年産業分類改定。

36. 産業分類（大分類）別事業所数、従業者数

（平成21年7月1日現在）

年次	事業所数	従業者数
分類		
総数	4,393	42,350
農林漁業	28	419
鉱業、採石業、砂利採取業	6	34
建設業	514	3,393
製造業	311	7,247
電気・ガス・熱供給・水道業	7	246
情報通信業	32	508
運輸業、郵便業	83	2,253
卸売業、小売業	1,213	8,559
金融業、保険業	81	782
不動産業、物品賃貸業	206	666
学術研究、専門・サービス業	151	681
宿泊業、飲食サービス業	549	3,063
生活関連サービス業、娯楽業	361	1,713
教育、学習支援業	166	2,059
医療、福祉	265	4,684
複合サービス事業	42	303
サービス業 （他に分類されないもの）	339	3,742
公務 （他に分類されるものを除く）	39	1,998

（経済センサス基礎調査）

資料 市総務課

37. 従業者規模、産業別（大分類）事業所数及び従業者数（民営）
（平成21年7月1日現在）

産 業	総 数	1～4人	5～9人	10～29人	30人以上	派遣従業者のみ
（事業所数）	事業所	事業所	事業所	事業所	事業所	事業所
平成21年	4,218	2,563	848	578	222	7
農 林 漁 業	26	7	7	8	4	—
鉱業、採石業、砂利採取業	6	2	3	1	—	—
建 設 業	514	311	109	80	14	—
製 造 業	311	126	66	67	52	—
電気・ガス・熱供給・水道業	2	—	—	1	1	—
情 報 通 信 業	32	18	8	3	3	—
運 輸 業、郵 便 業	83	22	16	21	24	—
卸 売 業、小 売 業	1,213	748	258	167	38	2
金 融 業、保 険 業	81	31	20	25	4	1
不動産業、物品賃貸業	203	167	24	11	1	—
学術研究、専門・サービス業	145	109	30	6	—	—
宿泊業、飲食サービス業	545	358	117	58	12	—
生活関連サービス業、娯楽業	359	279	43	26	9	2
教育、学習支援業	96	68	13	4	11	—
医 療、福 祉	228	78	70	55	25	—
複 合 サ ー ビ ス 事 業	42	30	6	3	3	—
サービス業（他に分類されないもの）	332	209	58	42	21	2
（従業者数）	人	人	人	人	人	
平成21年	37,578	5,378	5,546	9,227	17,427	
農 林 漁 業	415	19	50	129	217	
鉱業、採石業、砂利採取業	34	4	18	12	—	
建 設 業	3,393	637	722	1,277	757	
製 造 業	7,247	284	434	1,051	5,478	
電気・ガス・熱供給・水道業	123	—	—	20	103	
情 報 通 信 業	508	38	52	58	360	
運 輸 業、郵 便 業	2,253	42	114	343	1,754	
卸 売 業、小 売 業	8,559	1,683	1,644	2,599	2,633	
金 融 業、保 険 業	782	71	141	409	161	
不動産業、物品賃貸業	657	305	146	167	39	
学術研究、専門・サービス業	513	234	191	88	—	
宿泊業、飲食サービス業	3,037	739	796	901	601	
生活関連サービス業、娯楽業	1,704	501	281	438	484	
教育、学習支援業	791	121	85	52	533	
医 療、福 祉	3,578	186	460	886	2,046	
複 合 サ ー ビ ス 事 業	303	93	37	57	116	
サービス業（他に分類されないもの）	3,681	421	375	740	2,145	

(経済センサスー基礎調査)

資料 市総務課

38. 地区、産業分類（大分類）別事業所数及び従業者数（民営）

（平成21年7月1日現在）

分 類	総 数		農林漁業		鉱業,採石業,砂利採取業		建 設 業		製 造 業		電気・ガス・熱供給・水道業		情 報 通 信 業		運 輸 業, 郵 便 業		卸 売 業, 小 売 業		
	事業所数	従業者数	事業所数	従業者数	事業所数	従業者数	事業所数	従業者数	事業所数	従業者数	事業所数	従業者数	事業所数	従業者数	事業所数	従業者数	事業所数	従業者数	
地 区																			
総 数	4,218	37,578	26	415	6	34	514	3,393	311	7,247	2	123	32	508	83	2,253	1,213	8,559	
惇 明	734	5,287	3	37	3	18	44	278	16	264	—	—	6	32	11	697	240	1,528	
昭 和	1,062	9,104	—	—	—	—	80	972	39	515	1	103	18	418	17	599	327	2,262	
大 正	307	2,892	1	5	—	—	29	292	16	210	—	—	—	—	4	22	97	794	
雀 部	342	2,554	—	—	2	13	32	190	19	251	—	—	4	13	3	44	111	911	
遷 喬	111	902	—	—	—	—	18	96	10	183	—	—	1	8	—	—	33	296	
成 仁	38	223	—	—	—	—	3	19	—	—	—	—	—	—	1	1	10	39	
庵 我	58	373	1	22	—	—	7	36	8	31	—	—	1	30	—	—	11	36	
下 豊 富	377	3,406	4	27	—	—	59	392	25	215	—	—	1	6	9	291	120	1,169	
下 川 口	59	796	2	89	—	—	13	152	8	123	—	—	—	—	1	44	13	86	
上 豊 富	38	325	1	4	—	—	12	25	3	13	—	—	—	—	—	—	5	11	
上 六 人 部	40	180	—	—	1	3	7	26	2	12	—	—	—	—	1	1	11	50	
中 六 人 部	26	254	—	—	—	—	5	27	—	—	—	—	1	1	—	—	7	64	
下 六 人 部	138	2,433	—	—	—	—	29	163	20	960	—	—	—	—	9	151	31	401	
上 川 口	81	412	1	1	—	—	22	145	9	62	—	—	—	—	1	5	19	101	
金 谷	18	150	—	—	—	—	6	22	—	—	—	—	—	—	—	—	4	24	
三 岳	16	75	—	—	—	—	6	19	2	29	—	—	—	—	—	—	3	13	
金 山	9	47	—	—	—	—	1	5	2	12	—	—	—	—	—	—	3	9	
雲 原	21	92	—	—	—	—	3	11	3	3	—	—	—	—	—	—	6	49	
佐 賀	23	64	—	—	—	—	6	7	1	2	—	—	—	—	—	—	4	5	
長田野工業団地	95	4,305	—	—	—	—	3	61	50	3,651	1	20	—	—	13	286	6	89	
菟 原	59	350	1	52	—	—	20	89	5	38	—	—	—	—	2	13	12	36	
細 見	89	994	4	21	—	—	16	33	13	162	—	—	—	—	5	78	18	109	
川 合	32	180	2	15	—	—	11	23	7	113	—	—	—	—	—	—	3	8	
下 夜 久 野	82	335	—	—	—	—	17	48	9	56	—	—	—	—	2	11	21	97	
中 夜 久 野	43	295	3	35	—	—	6	51	4	83	—	—	—	—	—	—	14	44	
上 夜 久 野	64	295	1	11	—	—	14	40	7	49	—	—	—	—	—	—	20	56	
美 河	165	756	—	—	—	—	28	113	22	163	—	—	—	—	4	10	48	223	
美 鈴	40	304	1	57	—	—	3	9	7	39	—	—	—	—	—	—	4	6	
有 仁	51	195	1	39	—	—	14	49	4	8	—	—	—	—	—	—	12	43	

（経済センサス—基礎調査）

金融業, 保険業		不動産業, 物品賃貸業		学術研究, 専門・技術サービス業		宿泊業, 飲食サービス業		生活関連サービス業, 娯楽業		教育, 学習支援業		医療, 福祉		複合サービス事業		サービス業(他に分類されないもの)		分類 地区
事業所数	従事者数	事業所数	従事者数	事業所数	従事者数	事業所数	従事者数	事業所数	従事者数	事業所数	従事者数	事業所数	従事者数	事業所数	従事者数	事業所数	従事者数	
81	782	203	657	145	513	545	3,037	359	1,704	96	791	228	3,578	42	303	332	3,681	総数
24	248	34	113	32	107	118	559	88	377	25	99	46	369	4	18	40	543	惇明
36	417	88	211	46	183	175	967	85	403	28	246	52	687	4	91	66	1,030	昭和
2	14	22	51	10	30	50	332	22	210	10	253	20	526	3	8	21	145	大正
3	25	15	59	10	28	50	366	36	131	12	66	16	201	2	5	27	251	雀部
3	21	4	12	6	27	8	147	12	25	—	—	9	67	1	5	6	15	遷喬
—	—	—	—	2	6	8	26	4	7	2	5	7	117	1	3	—	—	成仁
—	—	—	—	—	—	5	9	8	14	—	—	9	158	1	4	7	33	庵我
3	11	31	168	14	60	27	168	22	220	10	81	18	238	2	36	32	324	下豊富
—	—	1	3	—	—	4	8	2	3	—	—	4	113	—	—	11	175	下川口
1	3	1	12	—	—	1	3	1	43	—	—	5	183	1	4	7	24	上豊富
—	—	1	16	1	1	4	29	4	4	—	—	1	6	2	4	5	28	上六人部
—	—	1	1	—	—	1	1	3	87	1	1	3	63	1	4	3	5	中六人部
2	10	1	3	5	30	13	71	7	53	—	—	5	170	1	4	15	417	下六人部
—	—	1	2	3	9	7	26	5	10	1	1	3	15	1	4	8	31	上川口
—	—	—	—	—	—	1	1	3	4	—	—	1	93	1	3	2	3	金谷
—	—	—	—	—	—	—	—	1	1	—	—	2	9	1	3	1	1	三岳
—	—	—	—	—	—	2	20	—	—	—	—	—	—	—	—	1	1	金山
—	—	—	—	—	—	3	7	2	4	—	—	1	5	1	3	2	10	雲原
1	1	—	—	1	3	—	—	3	4	1	30	—	—	1	3	5	9	佐賀
1	5	1	2	—	—	11	50	2	3	—	—	—	—	—	—	7	138	長田野工業団地
—	—	—	—	2	4	2	3	3	6	—	—	2	85	1	6	9	18	菟原
1	7	—	—	1	1	7	54	6	32	1	2	5	111	2	21	10	363	細見
—	—	—	—	—	—	1	1	1	1	—	—	1	5	1	4	5	10	川合
1	9	1	2	3	7	7	11	7	9	—	—	3	24	4	31	7	30	下夜久野
—	—	1	2	1	2	9	66	3	8	—	—	—	—	1	3	1	1	中夜久野
—	—	—	—	2	2	2	6	5	6	2	3	4	108	1	4	6	10	上夜久野
3	11	—	—	4	9	17	45	15	21	2	3	6	105	2	25	14	28	美河
—	—	—	—	2	4	4	30	4	11	1	1	5	120	1	4	8	23	美鈴
—	—	—	—	—	—	8	31	5	7	—	—	—	—	1	3	6	15	有仁

39. 地区、経営組織別事業所数及び従業者数

(平成21年7月1日現在)

地区	区 分		民 営								公 営	
	総 数		総 数		個 人		法 人		8 法人でない		事業所数	従業者数
	事業所数	従業者数	事業所数	従業者数	事業所数	従業者数	事業所数	従業者数	事業所数	従業者数		
総 数	4,393	42,350	4,218	37,578	1,908	5,236	2,295	32,276	15	66	175	4,772
惇 明	766	7,149	734	5,287	412	1,090	320	4,194	2	3	32	1,862
昭 和	1,078	10,041	1,062	9,104	452	1,399	605	7,699	5	6	16	937
大 正	319	3,309	307	2,892	130	399	175	2,486	2	7	12	417
雀 部	349	2,717	342	2,554	155	462	187	2,092	—	—	7	163
遷 喬	116	1,029	111	902	48	144	63	758	—	—	5	127
成 仁	41	287	38	223	14	41	24	182	—	—	3	64
庵 我	60	392	58	373	32	80	26	293	—	—	2	19
下 豊 富	384	3,558	377	3,406	109	299	268	3,107	—	—	7	152
下 川 口	64	870	59	796	16	53	43	743	—	—	5	74
上 豊 富	40	342	38	325	16	32	22	293	—	—	2	17
上 六 人 部	43	210	40	180	19	44	21	136	—	—	3	30
中 六 人 部	27	265	26	254	11	62	15	192	—	—	1	11
下 六 人 部	144	2,541	138	2,433	39	100	99	2,333	—	—	6	108
上 川 口	86	457	81	412	42	145	38	262	1	5	5	45
金 谷	20	172	18	150	10	21	8	129	—	—	2	22
三 岳	18	88	16	75	9	18	7	57	—	—	2	13
金 山	9	47	9	47	3	4	5	31	1	12	—	—
雲 原	24	115	21	92	15	26	6	66	—	—	3	23
佐 賀	25	203	23	64	11	15	12	49	—	—	2	139
長田野工業団地	97	4,329	95	4,305	1	3	94	4,302	—	—	2	24
菟 原	63	379	59	350	32	58	26	285	1	7	4	29
細 見	99	1,110	89	994	40	94	48	896	1	4	10	116
川 合	34	196	32	180	18	29	14	151	—	—	2	16
下 夜 久 野	94	405	82	335	51	99	31	236	—	—	12	70
中 夜 久 野	46	334	43	295	21	49	22	246	—	—	3	39
上 夜 久 野	71	340	64	295	38	72	25	210	1	13	7	45
美 河	178	914	165	756	110	284	55	472	—	—	13	158
美 鈴	43	330	40	304	19	40	20	255	1	9	3	26
有 仁	55	221	51	195	35	74	16	121	—	—	4	26

(経済センサス—基礎調査)

資料 市総務課

6 工 業

40. 工業の推移

(各年12月31日現在)

区 分 年 次	工 場 数		従 業 者 数		製造品出荷額等	
	実 数	前 年 比	実 数	前 年 比	実 数	前 年 比
	事業所	%	人	%	億円	%
平成 12 年	179	95.7	6,554	101.1	2,136	106.4
13	159	88.8	6,232	95.1	2,070	96.9
14	140	88.1	5,960	95.6	1,933	93.4
15	146	104.3	6,080	102.0	2,100	108.6
16	129	88.4	6,027	99.1	2,313	110.1
17	134	103.9	6,398	106.2	2,461	106.4
18	167	124.6	7,405	115.7	2,763	112.3
19	182	109.0	7,705	104.1	2,965	120.5
20	182	100.0	7,301	94.8	2,726	91.9
21	172	94.5	7,066	96.8	2,121	77.8
22	169	98.3	7,360	104.2	2,257	106.4

(工業統計調査)

資料 市総務課

(注) 従業者1~3人の事業所を除く。

41. 従業者規模別状況

(平成22年12月31日現在)

区 分	工 場 数	従 業 者 数	現金給与総額	原材料使用額等	製造品出荷額等
	事業所	人	万円	万円	万円
総 数	169	7,360	3,052,562	11,841,097	22,566,662
4~9 人	69	455	113,166	374,056	597,386
10~19 人	34	494	159,053	393,967	702,958
20~29 人	18	442	124,074	472,579	951,685
30~49 人	9	315	97,107	181,206	483,664
50~99 人	14	1,045	447,791	2,682,456	4,640,024
100~199 人	15	1,963	850,985	2,378,685	4,434,031
200~299 人	6	1,374	761,532	3,209,603	5,781,965
300 人 以上	4	1,272	498,854	2,148,545	4,974,949

(工業統計調査)

資料 市総務課

(注) 従業者1~3人の事業所を除く。

42. 産業分類（中分類）別状況

（平成22年12月31日現在）

区 分	工 場 数	従 業 者 数	現金給与総額	原材料使用額等	製造品出荷額等
	事業所	人	万円	万円	万円
総 数	169	7,360	3,052,562	11,841,097	22,566,662
食 料 品	24	968	214,858	929,396	1,594,251
飲料・たばこ・飼料	1	8	X	X	X
織 維	10	162	24,353	51,220	95,861
木 材 ・ 木 製 品	6	53	12,027	10,540	31,559
家 具 ・ 装 備 品	1	15	X	X	X
パ ル プ ・ 紙	5	225	129,001	903,816	1,390,776
印 刷	5	78	29,257	75,063	135,619
化 学	9	1,063	556,090	1,715,498	5,583,371
石 油 ・ 石 炭	1	6	X	X	X
プ ラ ス チ ッ ク 製 品	5	384	94,999	361,235	603,405
ゴ ム 製 品	1	22	X	X	X
皮 革	1	4	X	X	X
窯 業 ・ 土 石	14	431	224,990	1,453,557	3,104,766
鉄 鋼	10	547	289,276	1,692,486	2,211,782
非 鉄 金 属	4	360	147,839	1,037,725	1,202,278
金 属 製 品	20	271	82,595	342,510	588,572
は ん 用 機 械	7	160	65,739	59,958	280,977
生 産 用 機 械	10	333	109,697	317,235	521,001
業 務 用 機 械	5	549	240,967	999,159	1,871,283
電 子 部 品	8	435	169,867	566,518	994,988
電 気 機 械	11	926	556,641	1,177,942	1,981,774
情 報 通 信	—	—	—	—	—
輸 送 用 機 械	4	47	12,700	53,000	75,400
そ の 他	7	313	75,074	14,875	177,430

（工業統計調査）

資料 市総務課

（注）従業者1～3人の事業所を除く。

43. 地区別工場の状況

(平成22年12月31日現在)

区 分		工 場 数	従 業 者 数	現金給与総額	原材料使用額等	製造品出荷額等
		事業所	人	万円	万円	万円
総	数	169	7,360	3,052,562	11,841,097	22,566,662
惇	明	7	116	28,172	20,849	60,652
昭	和	14	405	101,559	202,919	546,038
大	正	9	147	41,357	52,883	104,576
雀	部	8	239	60,195	83,229	171,072
遷	喬	5	144	38,117	29,171	93,241
庵	我	3	17	4,486	3,929	7,611
佐	賀	1	4	X	X	X
下	豊 富	14	199	71,531	153,857	391,134
下	川 口	7	115	38,318	178,635	253,249
上	豊 富	2	9	X	X	X
上	六 人 部	1	7	X	X	X
下	六 人 部	13	488	109,502	515,651	742,952
上	川 口	4	44	9,176	15,687	34,172
三	岳	1	9	X	X	X
金	山	1	9	X	X	X
長	田 野 工 業 団 地	45	4,767	2,387,210	10,162,836	19,325,141
菟	原	2	27	X	X	X
細	見	9	136	45,652	154,598	273,600
川	合	2	133	X	X	X
下	夜 久 野	3	60	10,011	26,450	54,277
中	夜 久 野	4	107	32,134	20,944	63,449
上	夜 久 野	4	43	6,738	13,316	34,995
美	河	6	108	19,704	45,037	74,092
美	鈴	3	23	2,034	3,254	6,568
有	仁	1	4	X	X	X

(工業統計調査)

資料 市総務課

(注) 従業者1~3人の事業所を除く。

44. 地区、産業分類（中分類）別工場数

（平成22年12月31日現在）

地 区	産業分類	総	食	飲・	織	木	家	パ	印	化	石	製	ゴ
		数	料	料・	維	材	具	ル	刷	学	油	製	ム
			品	飼		・	・	プ			・	ス	製
				た		木	装	・			石	チ	品
				ば	維	材	備	紙			炭	ック	品
				こ		品	品					品	
				料									
総	数	169	24	1	10	6	1	5	5	9	1	5	1
惇	明	7	3	—	—	—	—	—	1	—	—	—	—
昭	和	14	5	—	—	1	—	—	1	—	—	—	—
大	正	9	—	—	—	—	—	—	1	—	—	—	—
雀	部	8	—	—	2	—	—	—	—	—	—	—	—
遷	喬	5	—	—	—	—	—	—	—	—	—	—	—
庵	我	3	—	—	1	—	—	—	—	—	—	—	—
佐	賀	1	—	—	—	—	—	—	—	—	—	—	—
下	豊	14	1	—	—	2	—	—	—	—	—	—	—
下	川	7	1	—	1	—	—	—	1	—	1	1	—
上	豊	2	—	—	—	—	—	1	—	—	—	—	—
上	六	1	—	—	—	—	—	—	—	—	—	1	—
下	六	13	3	—	—	1	—	—	—	—	—	1	—
上	川	4	—	—	—	1	—	—	—	—	—	—	—
三	岳	1	—	—	—	—	—	—	—	—	—	—	—
金	山	1	1	—	—	—	—	—	—	—	—	—	—
長	田	45	1	—	—	—	—	2	1	9	—	1	1
菟	原	2	1	—	1	—	—	—	—	—	—	—	—
細	見	9	1	—	1	—	1	1	—	—	—	—	—
川	合	2	1	—	—	—	—	—	—	—	—	—	—
下	夜	3	2	—	1	—	—	—	—	—	—	—	—
中	夜	4	1	—	—	—	—	—	—	—	—	—	—
上	夜	4	1	1	—	—	—	—	—	—	—	1	—
美	河	6	1	—	2	1	—	—	—	—	—	—	—
美	鈴	3	1	—	1	—	—	1	—	—	—	—	—
有	仁	1	—	—	—	—	—	—	—	—	—	—	—

（工業統計調査）

（注）従業員1～3人の事業所を除く。

皮革	窯業・土石	鉄鋼	非鉄金属	金属製品	はん用機械	生産用機械	業務用機械	電子部品	電気機械	情報通信	輸送用機械	その他	産業分類	
													地区	数
1	14	10	4	20	7	10	5	8	11	—	4	7	総	数
—	—	—	—	1	1	—	1	—	—	—	—	—	惇	明
—	1	—	—	1	—	1	—	—	1	—	1	2	昭	和
—	—	—	—	2	1	1	—	3	—	—	—	1	大	正
—	—	—	—	1	—	2	1	1	—	—	—	1	雀	部
—	—	1	—	—	1	1	—	—	1	—	—	1	遷	喬
—	—	1	—	1	—	—	—	—	—	—	—	—	庵	我
1	—	—	—	—	—	—	—	—	—	—	—	—	佐	賀
—	4	1	—	4	1	—	—	—	1	—	—	—	下	豊富
—	1	—	—	1	—	—	—	—	—	—	—	—	下	川口
—	1	—	—	—	—	—	—	—	—	—	—	—	上	豊富
—	—	—	—	—	—	—	—	—	—	—	—	—	上	六人部
—	2	—	—	2	1	—	—	—	2	—	—	1	下	六人部
—	—	—	—	1	—	1	—	—	—	—	—	1	上	川口
—	—	—	—	1	—	—	—	—	—	—	—	—	三	岳
—	—	—	—	—	—	—	—	—	—	—	—	—	金	山
—	3	6	3	4	1	3	2	2	5	—	1	—	長	田野工業団地
—	—	—	—	—	—	—	—	—	—	—	—	—	菟	原
—	1	1	—	—	—	1	—	1	1	—	—	—	細	見
—	—	—	—	—	1	—	—	—	—	—	—	—	川	合
—	—	—	—	—	—	—	—	—	—	—	—	—	下	夜久野
—	1	—	—	—	—	—	—	—	—	—	2	—	中	夜久野
—	—	—	1	—	—	—	—	—	—	—	—	—	上	夜久野
—	—	—	—	—	—	—	1	1	—	—	—	—	美	河
—	—	—	—	—	—	—	—	—	—	—	—	—	美	鈴
—	—	—	—	1	—	—	—	—	—	—	—	—	有	仁

資料 市総務課

7 商 業

45. 卸売業・小売業の推移

年次	総 数			卸 売 業			小 売 業		
	事業所数	従業者数	年間商品販売額等	事業所数	従業者数	年間商品販売額等	事業所数	従業者数	年間商品販売額等
	事業所	人	万円	事業所	人	万円	事業所	人	万円
平成 9年	1,265	7,706	25,999,259	291	2,620	15,195,303	974	5,086	10,803,956
11	1,322	8,727	26,019,539	322	2,759	15,557,873	1,000	5,968	10,431,666
14	1,200	7,625	21,099,175	289	2,427	11,968,855	911	5,198	9,130,320
16	1,151	7,434	21,322,807	286	2,236	12,573,025	865	5,198	8,749,782
19	1,206	7,940	22,645,182	268	2,215	12,905,640	938	5,725	9,739,542

(商業統計調査)

資料 市総務課

(注) 平成9年、14年、16年、19年は6月1日現在。平成11年は7月1日現在。

(注) 「年間商品販売額等」は、「修理代」「サービス業収入」「仲介手数料」等を含む。

46. 従業者規模別事業所の状況

(平成19年6月1日現在)

区 分	事業所数	従業者数	年間商品販売額	売場面積	販 売 効 率		
					1事業所当たり年間商品販売額	従業者1人当たり年間商品販売額	売場面積1㎡当たり年間商品販売額
	事業所	人	万円	㎡	万円	万円	万円
総 数	1,206	7,940	22,116,837	105,664	18,339	3,203	57
1～2人	510	773	1,162,660	18,925	2,280	1,329	29
3～4人	246	843	2,083,105	12,017	8,468	2,543	41
5～9人	247	1,591	5,283,317	23,377	21,390	3,563	53
10～19人	136	1,825	7,064,902	14,748	51,948	4,372	82
20～29人	31	714	2,436,773	7,538	78,606	3,737	64
30～49人	21	797	1,360,371	6,896	64,780	2,421	103
50～99人	10	609	1,945,390	9,586	194,539	3,194	66
100～199人	3	331	X	X	X	X	X
200人以上	2	457	X	X	X	X	X

(商業統計調査)

資料 市総務課

47. 産業分類（中分類）別事業所数，従業者数及び年間商品販売額
（平成19年6月1日現在）

区 分	事業所数	従業者数	年間商品販売額	売場面積	販 売 効 率		
					1事業所 当たり 年間商品 販売額	従業者 1人当たり 年間商品 販売額	売場面積 1㎡当たり 年間商品 販売額
	事業所	人	万円	㎡	万円	万円	万円
卸売業・小売業計	1,206	7,940	22,116,837	105,664	18,339	3,203	57
卸売業計	268	2,215	12,695,512	—	47,371	5,888	—
小売業計	938	5,725	9,421,325	105,664	10,044	1,973	57
各種商品	5	333	673,541	17,520	134,708	2,631	38
織物・衣服・身の回り品	138	449	665,145	15,544	4,820	1,565	39
飲食物品	278	1,859	2,404,036	25,736	8,648	1,577	86
自動車・自転車	100	599	1,499,654	3,862	14,997	2,542	36
家具・じゅう器・機械器具	94	351	824,924	15,687	8,776	2,441	47
その他	323	2,134	3,354,025	27,315	10,384	2,035	60

（商業統計調査）

資料 市総務課

48. 商業集積地区（商店街）の状況
（平成19年6月1日現在）

区 分	事業所数	従業者数	年間商品販売額	売場面積
商店街	事業所	人	百万円	㎡
総 数	224	1,169	17,600	34,335
内記新町商店街	9	18	X	X
新町商店街	20	47	220	757
広小路商店街	14	72	817	951
アオイ通り商店街	19	38	296	993
アオイ通り3丁目商店街	27	64	462	1,145
駅正面通り商店街	24	74	824	1,100
駅前商店街	21	70	757	1,293
福知山ショッピングセンター	1	91	X	X
福知山ファミリー	15	80	918	2,397
キャッスルシティー蛇ヶ端	24	190	4,198	4,543
ジャスコ福知山店	19	326	6,150	13,949
河守商店街	31	99	1,407	1,611

（商業統計調査）

資料 市総務課

49. 地区別事業所の状況

(平成19年6月1日現在)

地区	区分	総 数	卸 売 業	小 売 業						従 業 者 数	年間商品 販売額
				各 種 商 品	身 織 物 の 回 り 品 ・ 衣 服 ・	飲 食 料 品	自 動 車 ・ 自 転 車	器 具 ・ 機 械 器 具	家 具 ・ じ ゆ う		
		事業所	事業所	事業所	事業所	事業所	事業所	事業所	事業所	人	万円
総	数	1,206	268	5	138	278	100	94	323	7,940	22,116,837
惇	明	250	36	1	55	61	7	20	70	1,106	1,478,372
昭	和	336	107	3	35	60	20	28	83	2,647	7,840,757
大	正	90	21	—	7	17	14	10	21	672	2,288,254
雀	部	112	31	—	6	22	18	12	23	895	3,407,205
遷	喬	31	7	—	2	8	5	1	8	288	533,802
成	仁	7	2	—	—	1	—	1	3	29	54,445
庵	我	13	1	—	—	9	—	—	3	35	35,646
佐	賀	3	—	—	—	1	1	—	1	7	X
下	豊	121	30	1	18	17	13	10	32	1,149	3,867,681
下	川	15	6	—	—	—	2	—	7	106	602,295
上	豊	7	—	—	—	5	1	—	1	16	14,210
上	六	10	1	—	1	4	—	—	4	57	117,973
中	六	7	—	—	1	2	1	—	3	71	26,650
下	六	25	13	—	—	6	2	—	4	183	969,512
上	川	15	—	—	1	7	2	1	4	94	43,161
金	谷	5	—	—	—	3	—	1	1	17	34,758
三	岳	3	—	—	—	3	—	—	—	7	X
金	山	2	—	—	—	2	—	—	—	4	X
雲	原	6	—	—	1	2	1	—	2	15	43,078
菟	原	12	1	—	—	5	2	1	3	20	24,662
細	見	18	1	—	3	7	3	—	4	60	75,220
川	合	5	—	—	—	2	—	1	2	5	2,516
下	夜	22	3	—	1	6	2	2	8	103	145,744
中	夜	16	4	—	—	2	—	—	10	97	188,812
上	夜	14	—	—	1	7	1	—	5	34	18,658
美	河	46	3	—	5	11	3	6	18	190	259,183
美	鈴	4	1	—	—	2	—	—	1	10	2,177
有	仁	11	—	—	1	6	2	—	2	23	32,029

(商業統計調査)

資料 市総務課

8 金 融

50. 金融機関数

(平成23年4月1日現在)

種 類	総 数	普通銀行	信用金庫	労働金庫	農業協同組合
総 数	25	4	14	1	6
本 店	—	—	—	—	—
支 店	25	4	14	1	6

資料 市内各金融機関

51. 金融機関の預金と貸出状況

(各年3月末日現在)

区 分 年 次	預 金 残 高			
	総 額	銀 行	信用・労働金庫	農業協同組合
	百万円	百万円	百万円	百万円
平成 19 年	396,657	130,465	204,198	61,994
20	399,684	132,177	202,930	64,577
21	408,452	137,475	205,670	65,307
22	401,678	127,460	207,775	66,443
23	411,541	132,077	210,390	69,074
区 分 年 次	貸 出 残 高			
	総 額	銀 行	信用・労働金庫	農業協同組合
	百万円	百万円	百万円	百万円
平成 19 年	191,471	64,758	116,003	10,710
20	193,361	62,868	115,555	14,938
21	201,595	64,456	120,516	16,623
22	200,385	59,578	122,079	18,728
23	203,375	63,294	119,644	20,437

資料 市内各金融機関

52. 手形交換高及び不渡手形発生高

区 分 年 次	交 換 高		不 渡 手 形	
	枚 数	金 額	枚 数	金 額
		百万円		百万円
平成 18 年	41,187	36,474	24	20
19	37,046	38,980	74	49
20	33,623	35,650	17	33
21	29,611	24,496	17	8
22	26,040	20,406	20	15

資料 福知山手形交換所

53. 産業別信用保証状況

産 業 年 度	総 数		製 造 業		建 設 業		商 業		そ の 他 産 業	
	件数	金 額	件数	金 額	件数	金 額	件数	金 額	件数	金 額
		百万円		百万円		百万円		百万円		百万円
平成 18 年度	389	7,666	53	1,232	152	2,966	133	2,303	51	1,165
19	402	6,681	62	1,038	132	2,171	145	2,391	63	1,082
20	700	12,685	103	1,825	249	4,091	258	4,913	90	1,855
21	628	11,065	94	1,596	193	3,710	245	4,202	96	1,557
22	525	9,824	51	923	200	3,786	205	3,982	69	1,134

資料 京都信用保証協会中丹支所

9 運輸・通信

54. 駅別乗客数

(平成22年度)JR

区 分	乗 車 人 員		
	総 数	定 期	定 期 外
総 数	1,596,599	826,521	770,078
福 知 山 駅	1,356,499	648,806	707,693
石 原 駅	142,675	109,618	33,057
上 川 口 駅	26,972	21,101	5,871
下 夜 久 野 駅	35,122	21,008	14,114
上 夜 久 野 駅	35,331	25,988	9,343

資料 西日本旅客鉄道株式会社福知山支社

(平成22年度)北近畿タンゴ鉄道

区 分	乗 車 人 員		
	総 数	定 期	定 期 外
総 数	581,235	267,635	313,600
福 知 山 駅	384,771	115,918	268,853
厚 中 間 屋 駅	13,278	11,151	2,127
荒 河 か しの 木 台 駅	7,064	4,108	2,956
牧 駅	13,491	10,858	2,633
下 天 津 駅	3,100	1,761	1,339
公 庄 駅	11,183	9,684	1,499
大 江 駅	43,281	22,890	20,391
大 江 高 校 前 駅	92,934	88,331	4,603
二 俣 駅	9,907	1,467	8,440
大 江 山 口 内 宮 駅	2,226	1,467	759

資料 北近畿タンゴ鉄道株式会社

55. 自動車台数

(平成23年4月1日現在)

総数	自動車										原動機付自転車等
	乗用車		貨物車			バス	特種(殊)自動車	軽自動車	小型特殊自動車・農耕用・その他		
	普通	小型	普通	小型	被けん引車						
台	台	台	台	台	台	台	台	台	台	台	台
65,628	10,812	15,452	1,772	3,067	35	215	1,432	28,379	4,464	7,851	

(注) 非課税車を含む。

資料 陸運局・市税務課

(注) 軽自動車には、軽二輪、二輪の小型自動車の車両数は含まない。

原動機付自転車には、軽二輪、二輪の小型自動車の車を含む。

56. 郵便機関数

(平成23年4月1日現在)

郵便事業株式会社 (集配)		郵便局株式会社 (窓口)	
支店	集配センター	郵便局 (うち簡易局)	
1	2	34 (5)	

資料 郵便事業株式会社・郵便局株式会社

57. 電話契約回線数・公衆電話数

(各年4月1日現在)

区分 年次	電話加入数	ISDN64回線	公衆電話			
			総数	卓上型	ボックス型	(再掲) INS64
平成 19 年	29,978	5,325	222	121	101	81
20	27,509	4,747	202	100	102	81
21	25,418	4,330	192	98	94	77
22	23,798	3,900	186	94	92	76
23	22,329	3,590	179	87	92	78

資料 西日本電信電話株式会社京都支店

10 電気・ガス・水道

58. 電灯電力消費量

(平成22年度中)

総数	電灯	電力
千KW 267,577	千KW 231,481	千KW 36,096

資料 関西電力株式会社福知山営業所

(注) 「電灯」とは、定額電灯、従量電灯、公衆街路灯、時間帯別電灯。

(注) 「電力」とは、深夜電力、低圧電力。

(注) 電力自由化拡大により、高圧電力、業務用電力、大口電力等については非公表。

59. 市ガス管延長及び市ガス製造量

年度	ガス管総延長			ガス製造量
	総数	本支管	供給管	
	m	m	m	千m ³
平成18年度	205,082	146,553	58,529	4,235
19	205,641	147,363	58,278	4,554
20	205,932	148,005	57,926	4,211
21	206,857	148,892	57,965	4,122
22	206,507	148,557	57,950	4,443

(注) ガス管の延長は各年度末現在。

資料 市ガス水道部

60. 市ガスの供給状況

区分		年度				
		平成18年度	平成19年度	平成20年度	平成21年度	平成22年度
供給戸数	総数	戸 6,728	戸 6,599	戸 6,445	戸 6,204	戸 6,089
	家庭用	5,982	5,876	5,733	5,520	5,423
	商業用	558	535	533	508	488
	工業用	7	7	7	6	7
	医療用	61	59	56	54	54
	官公用	120	122	116	116	117
供給量	総数	千m ³ 4,107	千m ³ 4,573	千m ³ 4,196	千m ³ 4,036	千m ³ 4,332
	家庭用	1,737	1,689	1,631	1,586	1,542
	商業用	434	461	462	429	430
	工業用	10	10	10	9	9
	医療用	87	85	75	67	65
	官公用	1,839	2,328	2,017	1,945	2,286

(注) 供給戸数は各年度末現在。

資料 市ガス水道部

(注) 平成20年5月から標準熱量を46メガジュールから45メガジュールに変更。

61. 上水道施設状況

(平成23年4月1日現在)

水 源		配 水 池		導送水管延長	配水管延長
種 別	施 設 能 力	池 数	容 量		
	m ³ /日	箇所	m ³	m	m
伏流水・地下水	40,600	31	25,792	34,797	417,427

資料 市ガス水道部

62. 上水道普及状況

(各年度末現在)

年度	区分	契 約 件 数	給 水 人 口 (A)	給水区域内 人 口 (B)	計 画 給 水 人 口 (C)	A / B	A / C
						件	人
平成 18 年度		22,935	55,982	56,111	66,000	99.77	84.82
19		23,019	55,764	55,894	66,000	99.77	84.49
20		23,297	56,134	56,264	66,000	99.77	85.05
21		25,772	62,608	62,719	66,200	99.82	94.86
22		25,959	62,757	62,840	66,200	99.87	94.80

資料 市ガス水道部

63. 上水道用途別利用件数及び給水量

年 度	区 分	総 数	家 事 用	営 業 用	特 別 用	湯 屋 用	臨 時 工 事 用
平成18年度							
	給水戸数 (戸)	22,935	20,420	1,993	364	1	157
	給水量 (千m ³)	8,228	5,501	2,048	650	7	22
平成19年度							
	給水戸数 (戸)	23,019	20,587	1,966	364	1	101
	給水量 (千m ³)	8,084	5,462	1,940	657	8	17
平成20年度							
	給水戸数 (戸)	23,297	20,879	1,971	366	1	80
	給水量 (千m ³)	7,853	5,378	1,813	640	7	15
平成21年度							
	給水戸数 (戸)	25,772	23,224	2,003	403	1	141
	給水量 (千m ³)	8,109	5,645	1,773	668	8	15
平成22年度							
	給水戸数 (戸)	25,959	23,396	2,025	415	1	122
	給水量 (千m ³)	8,133	5,686	1,722	695	8	22

(注) 給水戸数は各年度末現在。

資料 市ガス水道部

64. 簡易水道状況

年度	区分	施設数	給水戸数	給水人口	年間配水量	年間有収水量
		箇所	戸	人	m ³	m ³
平成 18 年度		27	10,522	26,685	3,245,169	2,864,345
19		26	10,489	26,213	3,175,061	2,808,908
20		19	10,211	25,835	3,068,245	2,799,153
21		12	7,961	18,675	2,323,604	2,077,403
22		13	7,974	18,274	2,442,521	2,074,059

(注) 施設数、給水戸数、給水人口は各年度末現在。

資料 市ガス水道部

(注) 平成22年度からは飲料水供給施設1箇所を含む。

11 土木・建築・住宅

65. 都市計画区域

(平成23年4月1日現在)

都市計画区域	用途別地域											用途指定地域の	
	総数	第1種低層地域	第1種中層地域	第1種地域	第2種地域	準住居地域	近隣商業地域	商業地域	準工業地域	工業地域	工業専用地域		
福知山都市計画区域	13,256	1,903	153	206	525	69	43	106	35	274	148	344	-
大江市都市計画区域	3,344	-	-	-	-	-	-	-	-	-	-	-	3,344

資料 市都市計画課

66. 道路の状況

(各年度末現在)

区分 年度	国 道		主要地方道		一般地方道		市 道	
	延長	舗装率	延長	舗装率	延長	舗装率	延長	舗装率
	m	%	m	%	m	%	m	%
平成 18 年度	105,268	100.0	99,401	100.0	113,479	99.0	1,391,456	65.8
19	105,267	100.0	99,401	100.0	113,479	99.0	1,393,970	65.9
20	105,262	100.0	99,368	100.0	113,477	99.0	1,392,010	66.2
21	105,868	100.0	99,368	100.0	113,566	99.0	1,391,907	66.4
22	105,868	100.0	99,368	100.0	113,594	99.0	1,396,394	67.0

資料 国土交通省近畿地方整備局福知山河川国道事務所・京都府中丹西土木事務所・市土木課

67. 橋梁の状況

(各年度末現在)

区分 年度	国 道		主要地方道		一般地方道		市 道	
	橋 数	延長	橋 数	延長	橋 数	延長	橋 数	延長
		m		m		m		m
平成 18 年度	110	3,216	91	2,005	124	2,355	1,091	12,790
19	111	3,216	90	2,004	124	2,355	1,090	12,787
20	97	3,056	90	2,005	125	2,362	1,092	12,820
21	98	3,073	90	2,006	125	2,362	1,093	12,866
22	121	4,434	90	2,005	125	2,362	1,097	12,950

資料 国土交通省近畿地方整備局福知山河川国道事務所・京都府中丹西土木事務所・市土木課

68. 公共下水道の状況

年度	区分	認可面積 (A)	排水面積 (B)	整備率 (B/A)	処理区域内 人口	下水道管渠 総延長	事業費 (累計)
		ha	ha	%	人	m	千円
平成 18 年度		2,556.8	2,249.8	88.0	64,119	481,754	57,769,886
19		2,556.8	2,277.3	89.1	64,998	490,522	58,943,123
20		2,589.8	2,325.6	89.8	65,456	501,816	60,710,295
21		2,589.8	2,326.3	89.8	64,778	502,879	62,514,665
22		2,589.8	2,326.3	89.8	64,537	503,215	62,538,708

(注) 面積、人口は各年度末現在。

資料 市下水道部

69. 農業集落排水の状況

年度	区分	計画区域 戸数 (A)	集排接続 可能戸数 (B)	整備率 (B/A)	水洗化戸数 (C)	水洗化率 (C/A)	農業排管渠 総延長	事業費 (累計)
		戸	戸	%	戸	%	m	千円
平成 18 年度		4,073	3,961	97.3	3,515	86.3	227,623	10,250,708
19		4,142	4,126	99.6	3,733	90.1	228,367	10,329,331
20		4,167	4,167	100.0	3,851	92.4	228,367	10,329,331
21		4,139	4,139	100.0	3,813	92.1	228,367	10,329,331
22		4,146	4,146	100.0	3,800	91.7	228,367	10,329,331

(注) 計画区域内戸数はその地区の行政区別世帯数による。

資料 市下水道部

70. 都市公園の設置状況

(各年4月1日現在)

区分	年次	平成19年	平成20年	平成21年	平成22年	平成23年
		総数	園数 面積 (㎡)	79 1,563,025	79 1,563,025	80 1,616,504
街区公園	園数 面積 (㎡)	64 138,897	64 138,897	65 141,295	71 159,698	71 159,698
近隣公園	園数 面積 (㎡)	5 66,251	5 66,251	5 66,251	6 83,251	6 83,251
総合公園	園数 面積 (㎡)	2 626,337	2 626,337	2 677,418	2 677,418	2 677,418
運動公園	園数 面積 (㎡)	1 210,507	1 210,507	1 210,507	1 210,507	1 210,507
風致公園	園数 面積 (㎡)	2 153,345	2 153,345	2 153,345	2 153,345	2 153,345
緑地	園数 面積 (㎡)	4 349,196	4 349,196	4 349,196	4 349,196	4 349,196
歴史公園	園数 面積 (㎡)	1 18,492	1 18,492	1 18,492	1 18,492	1 18,492
一人当りの公園面積 (㎡)		19.31	19.17	19.70	20.19	20.30

資料 市都市計画課

71. 主要道路交通量

(平成22年度)

路線名	区分	観測地点	歩行者類自転車類	動力付二輪車類	自動車類 (台/12h)
(一般国道)					
9号線		堀	—	—	16,963
〃		岩井	—	—	18,455
〃		三和町芦刈	—	—	8,704
〃		夜久野町小倉	22	58	5,560
173号線		三和町台頭	20	74	2,395
175号線		堀	86	78	5,917
〃		下天津	26	98	10,637
〃		大江町金屋	514	44	3,599
176号線		長尾	0	48	5,763
426号線		一ノ宮	3	53	3,194
429号線		半田	106	98	6,534
(主要地方道)					
福知山綾部線		土師	1,659	236	11,147
綾部大江宮津線		大江町南有路	18	24	2,098
舞鶴福知山線		池部	41	63	2,673
但東夜久野線		夜久野町平野	67	51	2,604
市島和知線		三和町上川合	49	16	1,239

(全国道路・街路交通情勢調査「道路交通センサス」)

資料 市都市整備課

(注) 堀・岩井・三和町芦刈地点の「歩行者類自転車類」及び「動力付二輪車類」については、歩道整備区間のため調査実施されていない。

72. 舞鶴若狭自動車道インターチェンジ通過台数

年度	区分	出入台数
平成18年度		2,487,058
19		2,432,745
20		2,272,064
21		2,376,370
22		4,696,901

資料 西日本高速道路株式会社関西支社福知山管理事務所

73. 概要調書による家屋の状況

(各年1月1日現在)

年次・家屋	棟数	床面積	評価額	1㎡当り価額
	棟	㎡	千円	円
平成19年	61,199	7,261,981	155,300,209	21,385
20	61,175	7,322,104	161,518,245	22,059
21	61,177	7,399,830	157,390,063	21,269
22	61,174	7,447,837	162,419,277	21,808
23	61,226	7,526,849	169,405,470	22,507
木造家屋	46,274	4,275,670	56,613,077	13,241
木造以外の家屋	14,952	3,251,179	112,792,393	34,693

資料 市税務課

74. 公営住宅の管理状況

(各年4月1日現在)

年次	区分 総数	市営住宅					府営住宅		
		計	公営住宅	改良住宅	特定公共 賃貸住宅	その他	計	公営住宅	特定公共 賃貸住宅
	戸	戸	戸	戸	戸	戸	戸	戸	戸
平成19年	1,950	1,204	1,069	26	34	75	746	716	30
20	1,950	1,204	1,069	26	34	75	746	716	30
21	1,950	1,204	1,069	26	34	75	746	716	30
22	1,950	1,204	1,069	26	34	75	746	716	30
23	1,929	1,183	1,048	26	34	75	746	716	30

資料 京都府中丹西土木事務所・市建築課・大江支所

75. 構造別着工建築物床面積

年次	区分 総数	木造	鉄骨・鉄筋 コンクリート造	鉄筋 コンクリート造	鉄骨造	コンクリート ブロック造	その他
	㎡	㎡	㎡	㎡	㎡	㎡	㎡
平成18年	116,536	41,551	—	11,484	63,006	46	449
19	131,969	42,877	21	11,553	77,353	—	165
20	100,794	36,654	12	380	63,025	195	528
21	129,862	28,161	—	11,292	89,673	36	700
22	79,879	28,202	7,666	12,225	31,593	19	174

資料 京都府中丹西土木事務所

76. 建築確認申請件数

区 分 年 度	総 数	住 宅	そ の 他
平成 18 年度	643	316	327
19	446	321	125
20	449	270	179
21	375	273	102
22	337	254	83

(注) 戸建住宅・店舗等兼用住宅を含む。

資料 京都府中丹西土木事務所

(注) 共同住宅・長屋住宅は含まない。

77. 土地区画整理の実施状況

(平成23年4月1日現在)

区 分 名称(地区)	面 積	事業年度	公共用地率	減 歩 率	総事業費	完了・施工中
	ha		%	%	千円	
駅 前	15.3	S29 ~ 34	29.6	27.5	56,000	完了
昭 和	6.2	S39 ~ 44	24.2	19.6	23,135	〃
長 田 野 第 一	23.3	S46 ~ 48	30.2	30.0	388,163	〃
長 田 野 第 二	35.4	S47 ~ 49	36.6	34.0	386,738	〃
鴨 野	8.9	S48 ~ 50	46.4	41.2	482,658	〃
厚 ・ 岩 井	29.8	S45 ~ 50	25.4	27.6	403,308	〃
土 師	57.1	S45 ~ 50	28.6	23.4	1,168,000	〃
萩 原	3.4	S48 ~ 51	24.8	51.6	130,066	〃
篠 尾	25.2	S47 ~ 54	32.1	26.9	1,125,740	〃
荒 河 声 田 和	23.4	S49 ~ 56	33.6	74.0	3,949,996	〃
前 田	16.0	S53 ~ 59	26.4	31.1	962,666	〃
和 久 市 ・ 厚	41.7	S52 ~ 63	29.9	25.8	2,474,619	〃
荒 河 ・ 岩 井	21.5	S61 ~ H7	38.1	32.8	1,752,000	〃
駒 場	20.1	H元 ~ 9	28.0	36.2	2,312,561	〃
福 知 山 駅 南	62.5	S60 ~ H23	37.2	36.1	16,868,793	施工中
石 原	51.0	H4 ~ 26	28.9	26.4	7,520,000	〃
緑 ヶ 丘	4.0	H6 ~ 10	42.6	37.3	986,033	完了
岩 井 中 山	2.8	H6 ~ 15	42.8	70.5	790,671	〃
福 知 山 駅 周 辺	17.8	H7 ~ 25	39.0	36.6	14,505,000	施工中
筋 谷	12.3	H11 ~ 21	36.1	51.8	1,459,937	完了
砂 子 池	1.9	H15 ~ 20	31.4	47.5	213,219	〃
河 守	10.4	H15 ~ 24	37.7	29.6	1,962,846	施工中

資料 市都市整備課・市福知山駅周辺整備課

78. 地価公示法による公示価格

(基準日各年1月1日)

標準地の所在	標準値 1 m ² 当りの価格 (円)					用途地域
	19 年	20 年	21 年	22 年	23 年	
字堀小字堀山573番3	59,500	57,100	55,600	52,300	50,500	1 低 専
篠尾新町1丁目79番	95,700	91,100	87,000	79,500	75,900	2 住 居
字篠尾小字谷子865番53	76,400	72,600	69,300	63,200	60,000	1 低 専
字長田小字市場442番	32,700	32,200	31,800	30,800	30,200	1 住 居
前田新町92番外	70,000	67,000	64,500	59,900	57,800	〃
土師新町1丁目23番	58,300	55,600	53,000	48,000	45,500	〃
末広町1丁目18番1	214,000	196,000	180,000	151,000	137,000	商業防火
字上紺屋49番	101,000	93,000	88,500	—	—	〃
字上紺屋46番4外	101,000	93,000	88,500	80,500	75,400	〃
荒河新町47番1	76,400	73,300	71,100	66,600	64,200	1 住 居
前田新町18番外	88,700	81,900	77,500	70,000	66,700	準 住 居
和久市町140番	83,000	79,200	76,800	71,000	—	準 工
字前田小字打木谷38番26	53,700	—	—	—	—	〃
字長田小字大野下2755番1外	39,500	37,700	36,200	33,200	31,700	〃
字今安小字立越552番1	14,100	14,000	13,900	—	—	調 区
字多保市小字廻り立224番	13,400	13,300	13,200	13,000	12,900	〃
字中小字老ノ川367番	16,000	15,900	15,800	15,600	15,500	〃
大字私市小字西ヶ端7番	8,280	8,260	8,260	8,210	8,170	〃
字篠尾小字大道741番1外	67,100	64,000	62,000	—	—	1 住 居
厚東町38番	91,100	85,600	81,300	74,300	71,000	〃
字堀小字蛇ヶ端1410番8	100,000	93,100	88,000	79,000	—	近商準防
字岩間小字下戸688番	12,100	12,000	11,900	11,700	11,600	調 区
東平野町132番	59,200	57,000	55,900	53,000	51,800	1 中 専
字天田小字上ノ町287番	82,500	79,200	76,000	70,000	66,700	1 住 居
東羽合町25番外	140,000	140,000	142,000	139,000	—	近商準防
東羽合町18番外	—	—	—	—	138,000	〃
字裏ノ44番32外	120,000	112,000	105,000	91,300	84,600	〃
大江町河守小字新町910番	20,900	20,700	20,500	20,000	19,800	(都)
大江町金屋小字ソリ533番3	15,900	15,800	15,700	15,500	15,400	(都)
大江町関小字鳥居ノ内100番 2外(河守5-1街区4)	31,700	31,100	—	—	—	(都)

79. 国土利用計画法施行令の規定に基づく地価

(基準日各年7月1日)

基準地の所在	基準値 1 m ² 当りの 価格 (円)					用途地域
	平成19年	平成20年	平成21年	平成22年	平成23年	
字土師小字オノ木629番ほか1筆	58,600	56,500	1 住居
字正明寺小字シボラ1684番1	44,500	43,100	41,700	40,300	38,900	1 低専
字長田小字松山下2088番2	41,000	40,100	1 住居
字土小字大池坂4番152	51,900	50,400	48,900	47,300	45,600	1 中専
字厚小字馬場270番15	57,000	54,700	52,500	50,200	48,200	1 住居
かしの木台3丁目24番	55,900	53,600	51,300	49,000	47,000	1 低専
字堀小字堀山496番2	67,700	65,300	63,000	60,700	58,500	1 住居
字堀小字馬場2563番2	70,000	67,800	65,000	62,000	59,000	〃
字前田小字岩畑1354番1	45,900	44,400	43,000	41,500	40,100	〃
*字天田小字上ノ町287番	77,500	74,800	71,800	68,600	65,300	〃
大池坂町82番	56,000	54,400	52,700	51,100	49,500	1 中専
三和町菟原下小字札ノ辻161番1	6,800	6,800	6,770	6,740	6,710	都計外
三和町大身小字縄手736番4	5,170	5,100	5,040	4,980	4,950	〃
夜久野町高内小字麻畑141番	10,300	10,200	10,100	10,000	9,900	〃
夜久野町畑小字キビ尾2268番1	3,030	3,030	3,010	2,990	2,970	〃
夜久野町井田小字大年548番5	15,100	14,900	14,700	14,500	14,300	〃
大江町尾藤小字大石714番ほか1筆	4,730	4,710	4,690	4,660	4,620	〃
大江町南有路小字九日1399番	8,100	8,100	(都)
大江町天田内小字東平88番	10,900	10,800	10,600	10,400	10,200	〃
字土小字谷子71番	14,600	14,000	13,400	12,800	12,200	1 住居
字裏ノ1番10ほか3筆	134,000	127,000	119,000	111,000	103,000	商業防火
*字上紺屋49番	90,000	86,000	81,700	〃
*字上紺屋46番4ほか1筆	76,600	71,800	〃
三和町千束小字野奈田522番3ほか2筆	24,500	23,700	22,900	22,100	21,300	都計外
夜久野町額田小字森島1355番4	29,300	28,400	27,300	26,200	25,100	〃
大江町河守小字嶋田垣306番4ほか1筆	29,700	29,200	28,500	27,800	27,000	(都)
土師新町3丁目32番	55,200	53,000	50,600	48,100	45,500	準 工
長田野町1丁目14番	26,000	26,000	24,000	21,800	...	工 専
長田野町2丁目11番1	18,600	〃
字川北小字上村223番	12,200	12,100	調 区
字下天津小字ビロク谷2058番ほか1筆	13,700	13,600	〃
字堀小字柴ケ端90番1	11,700	11,600	11,500	11,400	11,300	〃

(注) *印は地価公示の標準地と同一地点である基準地である。

資料 市総務課 (府公報)

12 労働

80. 一般職業紹介状況（パートを含み学卒を除く）

区 分 年 度	新規求職申込件数			新規求人数			就 職 件 数		
	45才以上	55才以上	65才以上	45才以上	55才以上	65才以上	45才以上	55才以上	65才以上
平成 18 年度	2,976	1,652	268	3,046	1,346	108	1,021	456	43
19	2,967	1,714	246	3,085	1,358	73	940	440	22
20	3,378	1,938	311	3,965	1,826	138	1,077	545	45
21	3,831	2,233	394	5,490	2,589	181	1,201	550	58
22	3,308	1,901	330	4,683	2,216	162	1,298	632	50

（注）管内（福知山市・綾部市）の数値。

資料 ハローワーク福知山

81. 一般職業紹介状況（パートのみ）

区 分 年 度	新規求職申込件数			新規求人数			就 職 件 数		
	45才以上	55才以上	65才以上	45才以上	55才以上	65才以上	45才以上	55才以上	65才以上
平成 18 年度	3,124			6,956			1,603		
19	3,049			5,547			1,523		
20	3,406			5,072			1,714		
21	3,821			4,499			2,007		
22	3,473			5,050			1,992		

（注）管内（福知山市・綾部市）の数値。

資料 ハローワーク福知山

82. 中高年齢者職業紹介状況（パートを含む）

区 分 年 度	新規求職申込件数			紹 介 件 数			就 職 件 数		
	45才以上	55才以上	65才以上	45才以上	55才以上	65才以上	45才以上	55才以上	65才以上
平成 18 年度	2,976	1,652	268	3,046	1,346	108	1,021	456	43
19	2,967	1,714	246	3,085	1,358	73	940	440	22
20	3,378	1,938	311	3,965	1,826	138	1,077	545	45
21	3,831	2,233	394	5,490	2,589	181	1,201	550	58
22	3,308	1,901	330	4,683	2,216	162	1,298	632	50

（注）管内（福知山市・綾部市）の数値。

資料 ハローワーク福知山

83. 雇用保険支給状況

区分 年度	適用 事業所数	被 保 険 者 数	受給資格 決定件数	基本手当 支 給 額		就職促進 給付支給額		日 雇 支 給 額	
				千円	千円	千円	千円		
平成 18 年度	2,005	29,990	2,212	864,720	75,553	180,995			
19	2,016	30,597	2,142	941,779	77,147	209,707			
20	2,011	30,673	2,533	963,366	74,344	152,497			
21	1,992	29,804	2,355	1,485,206	119,546	134,489			
22	1,981	30,781	1,871	1,117,862	98,533	119,798			

(注) 管内(福知山市・綾部市)の数値。

資料 ハローワーク福知山

84. 法規別労働組合数及び組合員数

(各年6月30日現在)

区分 年 次	総 数		労 組 法		特 労 法		地公労法		国 公 法		地 公 法	
	組 合 数	組 合 員 数	組 合 数	組 合 員 数	組 合 数	組 合 員 数	組 合 数	組 合 員 数	組 合 数	組 合 員 数	組 合 数	組 合 員 数
平成 18 年	75	6,342	60	5,063	3	345	2	46	4	147	6	741
19	72	5,835	58	4,625	3	347	2	45	3	96	6	722
20	74	5,872	62	4,999	—	—	2	46	4	128	6	699
21	73	6,407	61	5,572	—	—	2	40	4	118	6	677
22	68	5,884	56	5,075	—	—	2	41	4	119	6	649

資料 京都府商工労働観光部労政課

13 社会 保 障

85. 民生児童委員の活動状況

区 分	年 度	平成19年度	平成20年度	平成21年度	平成22年度
内容別相談・支援件数 (件)					
在 宅 福 祉		937	803	603	644
介 護 保 険		285	426	284	238
健 康 ・ 保 健 医 療		391	515	398	409
子 育 て ・ 母 子 保 健		123	179	170	111
子 ど も の 地 域 生 活		619	777	887	722
子 ど も の 教 育 ・ 学 校 生 活		434	439	380	284
生 活 費		314	292	287	247
年 金 ・ 保 険		46	50	30	42
仕 事		70	71	45	33
家 族 関 係		226	254	229	251
住 居		142	111	96	146
生 活 環 境		271	263	216	288
日 常 的 な 支 援		2,671	2,281	2,181	2,009
そ の 他		1,710	1,351	1,621	1,788
計		8,239	7,812	7,427	7,212
分野別相談・支援件数 (件)					
高 齢 者 に 関 す る こ と		4,710	4,323	3,997	3,893
障 害 者 に 関 す る こ と		629	725	684	749
子 ども に 関 す る こ と		1,513	1,515	1,594	1,348
そ の 他		1,387	1,249	1,152	1,222
計		8,239	7,812	7,427	7,212
その他の活動件数	(件)	30,907	31,138	32,140	34,005
活 動 日 数	(日)	41,821	42,241	43,279	42,794
訪 問 回 数	(回)	44,842	43,789	43,428	45,961

86. 民生児童委員数

(各年4月1日現在)

年度	平成19年度	平成20年度	平成21年度	平成22年度	平成23年度
定員	241	246	246	246	248
総数	240	245	246	246	245
男	111	87	86	86	87
女	129	158	160	160	158

資料 市子育て支援課

87. 社会福祉関係法による保護状況

区分	生活保護法		児童福祉法		老人福祉法	
	保護実人員	保護費	保育所		施設入所	
			入所延人員	運営費	措置延人員	措置費
年度	人	千円	人	千円	人	千円
平成18年度	679	999,758	20,934	1,416,507	827	145,006
19	728	1,109,433	21,246	1,469,905	839	134,517
20	785	1,229,828	21,351	1,482,248	852	141,172
21	921	1,376,833	21,978	1,537,212	867	140,058
22	1,070	1,578,907	21,708	1,504,473	904	150,338

区分	障害者自立支援法					
	身体障害者施設入所		知的障害者施設入所		補装具交付	
	福祉サービス受給者延人員(実人員)	福祉サービス給付費	福祉サービス受給者延人員(実人員)	福祉サービス給付費	交付件数	交付費
年度	人	千円	人	千円	件	千円
平成18年度	336 (28)	79,062	1,344 (112)	280,199	1,778	22,095
19	300 (25)	83,519	1,104 (92)	209,626	241	14,178
20	304 (26)	92,972	1,110 (94)	266,205	311	17,748

区分	障害者自立支援法に基づく施設入所		旧法施設入所		補装具交付	
	福祉サービス受給件数(延日数)	給付費	福祉サービス受給件数(延日数)	給付費	交付件数	交付費
	年度	件(日)	千円	件(日)	千円	件
平成21年度	2,193 (55,035)	321,680	358 (10,568)	88,555	282	14,378
22	2,384 (60,153)	375,984	224 (6,409)	60,493	287	18,829

(注) 保育所には、へき地保育所を除く。

資料 市子育て支援課・市社会福祉課・市高齢者福祉課

(注) 平成21年度より「身体障害者施設入所・知的障害者施設入所」を「新法入所・旧法入所」に変更。

(注) 「生活保護法 保護実人員」は年間平均数値。

88. 老人福祉法による保護状況

区 分	総 延 数		扶 助 別			
			生 活 費		事 務 費	
年 度	延 人 員	金 額	人 員	金 額	人 員	金 額
	人	千円	人	千円	人	千円
平成 18 年度	827	145,006	827	41,523	827	103,483
19	839	134,517	839	42,127	839	92,390
20	852	141,172	852	42,779	852	98,393
21	867	140,058	867	43,532	867	96,526
22	904	150,338	904	46,690	904	103,648

資料 市高齢者福祉課

89. 生活保護法による保護状況

区 分	被 保 護 実 世 帯 数	実人員	総 額	扶 助 別					
				生 活 扶 助		住 宅 扶 助		教 育 扶 助	
年 度				延人員	金 額	延人員	金 額	延人員	金 額
	世帯	人	千円	人	千円	人	千円	人	千円
平成 18 年度	517	739	999,758	7,400	303,049	5,827	107,594	772	4,504
19	531	753	1,109,433	8,187	332,004	6,717	129,076	821	4,777
20	569	827	1,229,828	8,863	353,788	7,470	141,119	820	5,141
21	687	1,001	1,376,833	10,356	419,764	8,883	177,852	984	8,637
22	753	1,118	1,578,907	12,070	489,436	10,439	195,723	1,208	11,862

区 分	扶 助 別										施設事務 費及び委 託事務費
	医 療 扶 助		出 産 扶 助		介 護 扶 助		生 業 扶 助		葬 祭 扶 助		
年 度	延人員	金 額	延人員	金 額	延人員	金 額	延人員	金 額	延人員	金 額	千円
	人	千円	人	千円	人	千円	人	千円	人	千円	千円
平成 18 年度	6,305	537,866	—	—	1,084	27,325	197	4,063	13	1,970	12,386
19	6,739	598,424	1	303	1,091	26,651	230	5,225	16	2,148	10,825
20	6,788	670,523	—	—	1,237	38,448	250	6,285	17	3,535	10,989
21	7,676	707,760	—	—	1,294	40,363	301	7,076	14	2,976	12,405
22	9,068	811,481	—	—	1,581	46,531	399	8,158	13	3,042	12,674

(注) 被保護実世帯数及び実人員は各年度末現在。

資料 市社会福祉課

90. 児童福祉施設の状況

(平成23年4月1日現在)

区 分	設 置 主 体	施 設 数	職 員 数	入 所 人 員	
				定 数	現 在 員
保 育 所	福 知 山 市 ・ 社 会 福 祉 法 人 等	29	525	2,430	2,422
認 可	福 知 山 市	13	213	880	729
〃	社 会 福 祉 法 人	16	312	1,550	1,693
(へ き 地)	福 知 山 市	2	9	80	51
助 産 施 設	福 知 山 市	1	—	2	—
障 害 児 通 園 療 育 施 設	福 知 山 市	1	13	50	44

資料 市子育て支援課

91. 老人福祉施設の状況

(平成23年4月1日現在)

区 分	施 設 数	職 員 数	入 所 人 員	
			定 員	現 在 員
養 護 老 人 ホ ー ム	1	25	80	80
特 別 養 護 老 人 ホ ー ム	9	453	510	510
老 人 福 祉 セ ン タ ー	2	7	20	15
軽 費 老 人 ホ ー ム	2	17	100	85
デ イ サ ー ビ ス セ ン タ ー	17	198	475	398

(注) 職員数は嘱託職員を含む。

資料 市高齢者福祉課

92. 介護保険の介護認定者数

(平成22年度)

区 分	要 支 援 1	要 支 援 2	要 介 護 1	要 介 護 2	要 介 護 3	要 介 護 4	要 介 護 5
	人	人	人	人	人	人	人
総 数	237	571	740	849	736	513	457
第1号被保険者	234	563	724	821	723	501	444
第2号被保険者	3	8	16	28	13	12	13

資料 市高齢者福祉課

93. 介護保険のサービス利用状況 (居宅サービス)

区 分	年 次	平 成 19 年	平 成 20 年	平 成 21 年	平 成 22 年
	訪 問 介 護 (回)		141,847	148,144	161,782
訪 問 入 浴 介 護 (回)		4,987	5,123	5,722	6,065
訪 問 看 護 (回)		17,019	17,925	17,783	18,297
訪 問 リ ハ ビ リ テ ー シ ョ ン (回)		133	52	862	1,882
通 所 介 護 (日)		90,643	97,026	103,103	106,670
通 所 リ ハ ビ リ テ ー シ ョ ン (回)		9,871	10,020	10,729	12,642
福 祉 用 具 貸 与 (人)		11,290	12,428	14,108	15,586
短 期 入 所 生 活 介 護 (日)		31,449	35,624	36,384	37,779
短 期 入 所 療 養 介 護 (日)		2,317	1,533	1,431	1,346
認 知 症 対 応 共 同 生 活 介 護 (日)		11,727	13,183	13,278	13,151
特 定 施 設 入 居 者 生 活 介 護 (日)		11,989	13,841	14,745	15,818
居 宅 療 養 管 理 指 導 (人)		1,845	1,616	1,392	1,459
福 祉 用 具 購 入 (人)		473	502	500	508
住 宅 改 修 (人)		346	347	349	375

資料 市高齢者福祉課

94. 児童相談受付件数

区分 年度	総 数	養護	保健	心身障害						非行		育成				その他
		養護 相談	保健 相談	肢体 不自由 相談	視聴 覚障 害相 談	言語 発達 障害 等相 談	重症 心障 害相 談	知的 障 害相 談	自 閉 症 相 談	ぐ 犯 行 為 等 相 談	触 法 行 為 等 相 談	不 登 校 相 談	性 格 行 動 相 談	適 正 相 談	し つ け 相 談	そ の 他
平成 18 年度	335	66	—	5	—	79	18	101	—	3	5	5	9	—	43	1
19	295	53	—	3	1	74	15	112	—	3	13	7	14	—	—	—
20	1,058	162	—	29	—	247	87	414	—	23	52	10	32	2	—	—
21	295	52	—	2	—	45	17	142	—	9	8	5	13	1	1	—
22	281	68	—	1	—	20	14	127	—	10	18	5	18	—	—	—

資料 京都府福知山児童相談所

95. 少年ぐ犯行為補導状況

区分 年次	総 数	刑罰 法令に 触れる 行為	危 険 遊 戯	喧 嘩	家 出	怠 学	不 純 異 性 交 遊	婦 女 い た ず ら	不 良 交 友	飲 酒	喫 煙	盛 り 場 は い か い	不 健 全 娯 楽	夜 遊 び	金 銭 浪 費	交 通 ル ー ル 違 反	列 車 乗 車 マ ナ ー	そ の 他
		件	件	件	件	件	件	件	件	件	件	件	件	件	件	件	件	件
平成 18年	154	—	—	—	—	—	—	—	—	5	13	—	—	—	—	128	7	1
19	146	—	—	—	—	—	—	—	—	—	15	—	—	—	—	119	—	12
20	107	—	—	—	—	—	—	—	—	—	9	—	—	—	—	88	—	10
21	95	—	—	—	—	—	—	—	—	—	6	—	—	—	—	79	—	10
22	84	—	—	—	—	—	—	—	—	—	3	—	—	—	—	79	—	2

資料 市教育委員会生涯学習課

96. 国民年金被保険者数及び保険料免除者数

区分 年度	被 保 険 者 数				免 除 者 数		
	総 数	強 制 加 入 者		任意加入者	総 数	法定免除者	申請免除者
		第 1 号	第 3 号				
平成 18 年度	18,413	11,821	6,438	154	3,870	937	2,933
19	17,378	10,890	6,315	173	3,784	953	2,831
20	17,052	10,748	6,119	185	3,879	958	2,921
21	16,555	10,350	5,995	210	3,807	1,001	2,806
22	16,035	9,866	5,959	210	3,772	1,024	2,748

資料 市市民課

97. 国民年金受給権者数及び支給状況

区分 年度	総 数		老 齢 年 金		障 害 年 金		母 子 及 び 準 母 子 年 金		寡 婦 年 金	
	件 数	金 額	件 数	金 額	件 数	金 額	件 数	金 額	件 数	金 額
	件	千円	件	千円	件	千円	件	千円	件	千円
平成 18 年度	19,435	12,576,097	4,203	1,752,259	92	80,793	—	—	24	10,846
19	19,795	12,922,158	3,850	1,605,963	85	74,456	—	—	24	11,181
20	20,256	13,328,236	3,514	1,456,670	81	70,892	—	—	23	10,600
21	20,637	13,682,658	3,207	1,318,672	75	66,139	—	—	23	10,407
22	20,695	13,830,603	2,872	1,184,270	69	60,793	—	—	22	9,805

区分 年度	死 亡 一 時 金		老 齢 基 礎 年 金		障 害 基 礎 年 金		遺 族 基 礎 年 金		特 別 一 時 金	
	件 数	金 額	件 数	金 額	件 数	金 額	件 数	金 額	件 数	金 額
	件	千円	件	千円	件	千円	件	千円	件	千円
平成 18 年度	30	4,126	13,430	9,252,260	1,447	1,315,103	209	160,710	—	—
19	27	3,666	14,164	9,762,892	1,447	1,309,776	198	154,224	—	—
20	18	2,627	14,964	10,317,647	1,460	1,318,381	195	151,392	1	27
21	…	…	15,679	10,819,190	1,472	1,326,830	181	141,420	…	…
22	33	4,730	16,090	11,116,172	1,475	1,326,649	167	132,914	1	109

資料 市市民課

98. 老齢福祉年金受給人員及び支給状況

区分 年度	総 受 給 権 者 数			金 額
	総 数	受 給 停 止 者 数	受 給 者 数	
平成 18 年度		人	人	千円
		26	8	6,428
19		15	4	3,940
20		7	2	2,029
21		…	…	…
22		3	1	721

資料 市市民課

99. 国民健康保険の収支状況

区分 年度	被保険者数 (年平均)	収 入			支 出			差 引 過不足	
		総 額	保険料	その他	総 額	保険給付費	その他		
		千円	千円	千円	千円	千円	千円	千円	
平成 18 年度	30,220	6,993,577	2,087,514	4,906,063	6,737,277	4,493,991	2,243,286	256,300	
19	29,752	7,728,853	2,079,423	5,649,430	7,436,930	4,806,609	2,630,321	291,923	
20	20,159	7,767,844	1,518,542	6,249,302	7,453,502	5,101,175	2,352,327	314,342	
21	19,973	7,817,305	1,529,177	6,288,128	7,814,283	5,171,984	2,642,299	3,022	
22	19,674	7,602,627	1,552,120	6,050,507	7,419,239	5,177,512	2,241,727	183,388	
加入世帯数		11,402世帯	加入者	19,219人	(平成22年度末現在)			資料	市保険課

100. 国民健康保険の給付状況

区分 年度	療 養 諸 費									
	療 養 諸 費 総 額			診 療 費						
	件 数	費 用 額	保 険 者 負 担 分	入 院		入 院 外		歯 科 診 療		
件 数				費 用 額	件 数	費 用 額	件 数	費 用 額		
		件	千円	千円	件	千円	件	千円	件	千円
平成 18 年度	231,544	5,402,715	4,011,050	4,873	2,191,012	148,417	2,117,852	32,832	436,864	
19	242,758	5,728,235	4,310,216	4,805	2,151,763	152,967	2,219,581	33,146	449,427	
20	248,872	6,185,718	4,537,562	5,112	2,293,925	156,920	2,458,507	33,328	446,251	
21	248,000	6,252,314	4,569,029	4,990	2,280,250	155,406	2,504,200	33,389	447,128	
22	246,661	6,271,752	4,586,879	5,003	2,307,184	149,957	2,482,828	33,042	441,018	

区分 年度	療 養 諸 費				出産育児の給付		葬 祭 の 給 付		高 額 療 養 費		
	診 療 費		療 養 費		件 数	金 額	件 数	金 額	件 数	金 額	
	調 剤	費 用 額	件 数	費 用 額							
		件 数	費 用 額	件 数	費 用 額	件 数	金 額	件 数	金 額	件 数	金 額
		件	千円	件	千円	件	千円	件	千円	件	千円
平成 18 年度	37,974	586,859	7,448	70,128	107	34,600	705	35,250	4,705	381,058	
19	43,565	411,757	8,025	76,674	98	34,250	709	35,450	5,056	396,276	
20	45,648	725,696	7,606	86,407	90	31,950	181	9,050	7,386	491,834	
21	46,241	770,786	7,687	77,063	98	38,711	110	5,500	8,081	521,826	
22	51,132	804,132	7,289	67,523	83	34,206	142	7,100	8,134	525,502	

(注) 老人保健該当者分を除く。

資料 市保険課

(注) 平成20年度以降は、老人保健制度は廃止。

101. 福祉医療費（老）給付状況

年度	区分	対象人口	受給者数 (年平均)	総件数	総医療費	1人当り 費用額	1件当り 費用額
		人	人	件	千円	円	円
平成18年度		4,585	1,442	24,247	86,685	60,115	3,575
19		4,625	1,396	24,597	84,514	60,540	3,436
20		4,890	1,465	25,871	86,295	56,475	3,335
21		5,062	1,617	29,078	98,105	60,671	3,374
22		4,720	1,686	30,699	103,065	61,130	3,357

(注) 対象人口は対象年度の3月末現在の65歳以上70歳未満の人口。

資料 市高齢者福祉課

102. 後期高齢者医療費給付状況

年度	区分	対象人口 (A)	被保険者数 (年平均) (B)	総件数 (C)	総医療費 (D)	1人当り 費用額 (D/B)	1件当り 費用額 (D/C)
		人	人	件	千円	円	円
平成20年度		11,263	11,232	215,365	7,048,931	627,576	32,730
21		11,590	11,429	243,874	8,216,360	718,905	33,691
22		11,831	11,649	251,151	8,763,928	752,333	34,895

(注) 被保険者数には法50条(障害認定)対象者を含む。

資料 市高齢者福祉課

(注) 対象人口は対象年度の3月末現在の75歳以上の人口。

103. 国民健康保険療養給付費の推移（診療費）

年度	区分	被保険者数 (年平均)	件数	費用額	1人当り 費用額	1件当り 費用額	受診率
		人	件	千円	円	円	%
平成18年度	若人	14,415	108,388	2,795,680	193,942	25,793	751.91
	退職	6,163	77,612	1,787,387	290,019	23,030	1,259.32
19	若人	13,933	106,759	2,797,315	200,769	26,202	766.23
	退職	6,530	84,159	2,023,455	309,870	24,043	1,288.81
20	若人	18,317	173,897	4,659,770	254,396	26,796	949.37
	退職	1,842	21,463	538,913	292,569	25,109	1,165.20
21	若人	18,631	179,056	4,814,532	258,415	26,888	961.06
	退職	1,342	14,729	417,046	310,765	28,315	1,097.54
22	一般	18,228	172,320	4,825,062	264,706	28,001	945.36
	退職	1,446	15,682	405,968	280,752	25,888	1,084.51

(注) 老人保健該当者分を除く。

資料 市保険課

若人…老人保健該当者及び退職者医療該当者を除く被保険者。

一般…退職者医療該当者以外の被保険者。

(注) 平成20年度以降は、老人保健制度は廃止。

104. 共同募金の実績

区分 年度	目標額	募 金 実 績						達成率
		計	戸 別	街 頭	図書カード	大 口	職域等	
	千円	千円	千円	千円	千円	千円	千円	%
平成 18 年度	12,391	12,747	9,613	66	180	863	2,025	102.9
19	12,603	12,382	9,488	79	120	1,949	746	98.2
20	12,345	12,098	9,115	73	300	2,188	422	98.0
21	12,354	11,687	9,164	93	151	544	1,735	94.6
22	11,848	11,339	8,943	74	183	459	1,680	95.7

(注) 平成22年度分の「図書カード」には「クオカード」を含む。

資料 福知山市社会福祉協議会

105. 共同募金の配分状況

区分 年度	総 額	配 分 額		
		(A 配 分) 広域社会福祉施設	(B 配 分) 福知山市社会協議会	民間保育園外
	千円	千円	千円	千円
平成 18 年度	12,747	2,760	8,847	1,140
19	11,586	2,845	8,493	248
20	11,193	2,845	8,100	248
21	10,946	2,692	8,003	251
22	10,622	2,689	7,681	252

資料 福知山市社会福祉協議会

106. 日赤社費収納実績

区分 年度	目 標 額	収 納 実 績			達 成 率
		総 額	社 費	賛 助 費 金 寄 付 金	
	千円	千円	千円	千円	%
平成 18 年度	7,983	10,568	8,836	1,732	132.3
19	8,060	10,184	8,600	1,584	126.3
20	8,060	9,867	8,229	1,638	122.4
21	8,060	9,639	8,041	1,598	119.6
22	8,060	9,319	7,705	1,614	115.6

資料 市社会福祉課

14 保健・衛生

107. 医療施設状況

(各年10月1日現在)

年次	総 数		病 院		診 療 所		歯科診療所
	施設数	病床数	施設数	病床数	施設数	病床数	施設数
平成 18 年	129	1,218	6	1,180	84	38	39
19	127	1,218	6	1,180	83	38	38
20	127	1,210	6	1,180	82	30	39
21	129	1,210	6	1,180	84	30	39
22	129	1,210	6	1,180	84	30	39

(医療施設動態調査)

資料 京都府中丹西保健所

108. 医療従事者数

(各年12月31日現在)

年次	総 数	医 師	歯 科 医 師	薬 剤 師	保 健 師	助 産 師	看護師・ 准看護師
平成 20 年	1,330	163	46	142	42	16	921
22	1,407	170	45	142	46	18	986

(注) 医師・歯科医師・薬剤師調査及び保健師・助産師・看護師業務
従事者届の保健所受付件数を計上した数値。

資料 京都府中丹西保健所

109. 予防接種実施状況

年度	定 期 予 防 接 種							定期接種 (二類疾病)
	三種混合 (ジフテリア 百日ぜき 破傷風)	ジフテリア 破傷風	急 性 灰白髄炎	MR (麻しん 風しん 混合)	麻 し ん	風 し ん	日本脳炎	高 齢 者 インフルエンザ [※]
	人	人	人	人	人	人	人	人
平成 18 年度	3,222	621	1,707	1,368	1	34	123	10,859
19	3,153	603	1,550	1,551	2	3	325	12,023
20	3,135	686	1,502	2,827	—	3	132	12,689
21	3,041	690	1,369	2,869	—	1	1,544	11,442
22	3,060	650	1,451	2,879	—	—	4,852	12,884

年度	法 定 外 任 意 予 防 接 種		
	子宮頸がん予防ワクチン	ヒブワクチン	小児用肺炎球菌ワクチン
	人	人	人
平成 22 年度		934	701
			756

(注) 平成18年度より「MR(麻しん風しん混合)」第1期・第2期開始。

資料 市健康推進室

(注) 平成20年度より「MR(麻しん風しん混合)」第3期・第4期開始。(H20～H24年度の5年間の時限措置)

(注) 平成22年4月1日から3歳に対する「日本脳炎」初回接種再開、平成22年8月27日予防接種実施規則一部改正により平成17年5月から接種を差し控えていた者への救済措置開始となる。(9～13歳未満の第1期未接種回数分を定期接種として実施)

(注) 「子宮頸がん予防ワクチン」は平成23年1月より開始。

(注) 「ヒブワクチン」、「小児用肺炎球菌ワクチン」は平成23年3月より開始。

110. 結核検診実施状況

区 分 年 度	B C G 予防接種	レントゲン撮影	
		間接撮影	精密検査
平成 18 年度	794	2,020	—
19	766	1,915	57
20	774	1,765	52
21	706	1,559	46
22	742	1,547	68

(注) BCG予防接種は、結核予防法の廃止に伴い、平成19年4月1日から予防接種法に基づき実施。資料 市健康推進室

111. 母子保健事業実施状況

区 分 年 度	母子健康手帳交付	妊婦健診		妊婦歯科健診		4か月児健診		10か月児健診		1歳6か月児健診		3歳児健診		母子健康相談	
		実人員	延人員	受診者数	回数	受診者数	回数	受診者数	回数	受診者数	回数	受診者数	回数	延人員	
平成 18 年度	798	845	1,554	—	24	759	24	788	24	809	24	768	201	4,278	
19	817	793	1,701	—	24	758	24	764	24	759	24	755	240	5,389	
20	819	1,189	3,995	—	24	781	24	757	24	699	24	789	320	5,293	
21	821	1,127	8,543	375	24	724	24	732	24	761	24	698	421	5,323	
22	862	1,216	9,410	357	24	736	24	745	24	724	24	693	297	4,588	

区 分 年 度	離乳教室		食育教室		パパ・ママ学級		むし歯予防教室		訪問指導		妊産婦等栄養強化事業		子育て支援事業		不妊治療費助成事業
	回数	参加者数	回数	参加親子組数	回数	参加者数	回数	参加者数	実人員	延人員	支給実人員	支給本数	参加親子組数	交付件数	
平成 18 年度	23	194	6	63	12	237	24	673	831	1,096	44	12,138	2,315	91	
19	24	150	9	139	12	175	24	625	886	1,199	39	5,198	2,053	113	
20	18	250	8	128	12	221	24	626	1,210	1,633	36	5,588	2,082	144	
21	18	257	7	112	12	257	24	620	1,333	1,945	33	4,350	1,902	124	
22	18	279	7	98	12	305	24	650	1,392	1,885	47	6,495	1,858	139	

(注) 妊産婦等栄養強化事業は、平成19年度「妊産婦のための食生活指針」に準じて支給量変更（1日牛乳2本→1本、粉ミルク約60g→30g）。資料 市健康推進室

112. 老人保健事業及びその他の事業実施状況

区分 年度	健康手帳交付	健康教育		健康相談		基本健康診査 受診数	胃がん 検診 受診数	子宮がん 検診 受診数	肺がん 検診 受診数	乳がん 検診 受診数	大腸がん 検診 受診数
		回数	参加者数	回数	参加者数						
平成18年度	650	505	10,101	1,211	11,322	5,628	2,015	2,873	3,813	1,502	2,696
19	597	502	10,753	1,317	12,761	5,626	1,959 (343)	2,870	3,316	1,387	2,577
20	337	525	9,756	1,204	11,159	—	1,511 (215)	2,872	2,721	1,447	2,127
21	276	457	9,047	1,102	10,234	—	936 (195)	3,257	2,364	1,871	2,366
22	305	459	9,122	770	10,330	—	850 (132)	3,534	2,373	1,833	2,373

区分 年度	前立腺がん 検診 受診数	肝炎ウイルス 検診 受診数	機能訓練			訪問指導		保健対策 推進事業 健康づくり 推進事業	健康診査			
			回数	参加者数		実人員	延人員		生活習慣 病予防健 診(*1) 受診数	特定 健診 (*2) 受診数	後期高 齢者健 診(*3) 受診数	無保険 者健診 (*4) 受診数
				実人員	延人員							
平成18年度	1,335	462	171	82	1,715	161	256	2,387	—	—	—	—
19	1,329	319	154	75	1,925	144	210	1,811	—	—	—	—
20	1,083	1	161	68	1,837	203	298	2,123	92	2,613	1,158	13
21	1,202	—	166	68	1,708	368	554	2,218	133	2,591	1,227	10
22	1,310	—	167	60	1,743	330	505	2,263	115	2,665	1,438	15

(注) () 内は血液検査法再掲。

資料 市健康推進室

*1 生活習慣病予防健診：健康増進法に基づく30歳代対象の健診。

*2 特定健診：高齢者の医療の確保に関する法律に基づく40歳から74歳までの国保加入者。

*3 後期高齢者健診：75歳以上対象の健診。

*4 無保険者健診：健康増進法に基づく無保険者対象の健診。

113. 市民病院利用状況

区分 年度	入院患者数延数	1日平均患者数	外来患者数延数	1日平均患者数
	人	人	人	人
平成18年度	96,130	263.4	179,945	734.5
19	101,469	277.2	197,319	805.4
20	100,626	275.7	196,908	810.3
21	100,361	275.0	196,269	811.0
22	107,287	293.9	210,121	864.7

資料 市立福知山市民病院

114. 市民病院の従事者数

(平成23年4月1日現在)

総 数	医 師 (うち研修医)	看 護 師	薬 剤 師	放射線技師	事務職員	その他の職員
人	人	人	人	人	人	人
567	69 (12)	309	13	15	48	113

(注) 臨時職員を含む。

資料 市立福知山市民病院

(注) 看護師には助産師・准看護師を含む。

115. 市民病院の診療患者数

(平成22年度)

診 療 科	総 数	入 院 患 者	外 来 患 者
	人	人	人
総 数	317,408	107,287	210,121
(内 科 系)	122,098	53,383	68,715
内 科	—	(33,707)	—
呼 吸 器 内 科	—	(461)	—
消 化 器 内 科	—	(13,202)	—
循 環 器 内 科	—	(6,013)	—
精 神 神 経 科	7,389	0	7,389
神 経 内 科	3,006	0	3,006
小 児 科	19,347	3,002	16,345
外 科	18,251	6,006	12,245
整 形 外 科	28,135	11,194	16,941
形 成 外 科	2,036	686	1,350
脳 神 経 外 科	10,075	3,444	6,631
心 臓 血 管 外 科	204	0	204
小 児 外 科	998	156	842
皮 膚 科	14,973	1,694	13,279
泌 尿 器 科	26,852	3,551	23,301
産 婦 人 科	20,650	6,471	14,179
眼 科	8,706	468	8,238
耳 鼻 い ん こ う 科	14,071	1,669	12,402
リハビリテーション科	15,563	15,563	0
放 射 線 科	5,054	0	5,054

(注) 内科系は内科、呼吸器内科、消化器内科、循環器内科をさす。

資料 市立福知山市民病院

116. 主要死因別死亡者数

年次	区分	総数	悪性新生物	脳血管疾患	心疾患	肺炎	腎不全	肝疾患	糖尿病	高血圧性疾患	老衰	不慮の事故	自殺	その他
平成 22 年	総数	935	244	106	179	90	24	11	12	1	31	30	12	195
	男	480	148	47	79	55	9	7	7	1	2	20	7	98
	女	455	96	59	100	35	15	4	5	—	29	10	5	97

資料 京都府中丹西保健所

117. 年齢別死亡者数

年次	区分	総数		0才		1～4		5～9		10～14		15～19		20～24			
		計	男	女	男	女	男	女	男	女	男	女	男	女	男	女	
平成 18 年		928	456	472	—	2	—	—	1	—	—	—	1	1	1	3	
19		903	462	441	1	1	1	1	—	—	—	—	1	1	1	2	
20		946	484	462	1	—	—	—	1	—	—	—	—	—	1	—	
21		925	500	425	—	—	—	3	1	1	—	—	2	—	1	1	
22		935	480	455	1	2	—	—	—	—	1	1	1	—	1	1	
年次	区分	25～29		30～34		35～39		40～44		45～49		50～54		55～59		60～64	
		男	女	男	女	男	女	男	女	男	女	男	女	男	女	男	女
平成 18 年		—	1	2	—	2	2	4	1	14	1	7	11	25	11	29	19
19		3	1	7	2	3	7	4	1	6	2	10	8	18	12	28	12
20		3	1	2	1	1	3	2	1	4	4	6	3	20	5	38	13
21		2	1	3	2	5	1	1	1	3	—	14	10	15	8	28	12
22		3	2	2	—	—	1	3	2	6	1	12	1	24	8	24	15
年次	区分	65～69		70～74		75～79		80～84		85～89		90～94		95～99		100歳以上	
		男	女	男	女	男	女	男	女	男	女	男	女	男	女	男	女
平成 18 年		36	17	45	30	89	50	86	90	55	96	40	95	17	37	2	5
19		31	15	62	24	77	54	99	68	60	93	36	74	12	53	2	10
20		42	19	46	30	86	53	105	72	66	114	38	82	15	51	7	9
21		33	15	44	16	85	38	135	68	59	89	50	98	16	52	3	9
22		38	22	44	20	74	42	115	73	75	105	33	84	20	61	3	14

資料 京都府中丹西保健所

118. 献血状況

区分 年度	受付数	採血者数				不採血者数
		200ml	400ml	成分	計	
平成 18 年度	4,605	36	3,756	—	3,792	813
19	4,557	7	3,864	—	3,871	686
20	5,016	7	4,204	—	4,211	805
21	5,285	3	4,516	—	4,519	766
22	4,979	2	4,223	—	4,225	754

資料 市健康推進室

119. 休日急患診療所の利用状況

区分 年度	来院患者数	年齢別		
		0～5歳	6～15歳	16歳以上
平成 18 年度	1,373	478	275	620
19	1,435	519	239	677
20	1,476	502	261	713
21	2,070	645	561	864
22	1,458	581	240	637

資料 市健康推進室

120. 公害苦情受理・処理状況

区分 年度	総数	大気汚染	水質汚濁	騒音・振動	悪臭	その他
	72	29	10	6	7	20
19	63	22	17	1	3	20
	63	22	17	1	3	20
20	74	19	11	4	7	33
	74	19	11	4	7	33
21	58	19	12	3	8	16
	58	19	12	3	8	16
22	61	23	5	7	10	16
	61	23	5	7	10	16

資料 市環境政策室

121. し尿の収集状況

年度	区分	総世帯数	総人口	従量制収集量
		世帯	人	kl
平成 18 年度		33,838	83,585	6,798
19		34,075	83,025	5,503
20		34,321	82,653	4,608
21		34,508	82,019	4,123
22		34,781	81,850	3,109

(注) 総世帯数、総人口は市全体の各年12月末現在。

資料 市生活交通課

122. ごみの収集及び処理状況

年度	区分		収集世帯数	収集人口	処 理 量		
	総世帯数	総人口			合計	焼却量	埋立量
	世帯	人	世帯	人	t	t	t
平成 18 年度	33,767	83,106	33,767	83,106	33,822	21,201	12,621
19	33,915	82,425	33,915	82,425	30,960	19,897	11,063
20	34,233	82,058	34,233	82,058	29,757	19,193	10,564
21	34,558	81,782	34,558	81,782	28,617	18,652	9,965
22	34,738	81,407	34,738	81,407	28,578	18,184	10,394

(注) 総世帯数、総人口は市全体の各年度3月末現在。

資料 市環境政策室

123. 火葬場使用状況

年次	区分	総数	大人	小人	妊娠4か月以上の胎児	身体の一部等	改葬	胞衣物
		件	件	件	件	件	件	件
平成 18 年		972	944	2	21	5	—	—
19		952	909	4	28	11	—	—
20		1,034	941	2	15	4	72	—
21		953	920	5	20	8	—	—
22		969	926	3	25	15	—	—

資料 市生活交通課

124. 食肉センター使用状況

年度	区分	総 数	成 牛	子 牛	豚	そ の 他
				(1か月以上)		
		頭	頭	頭	頭	頭
平成 18 年度		171	127	—	44	—
19		173	128	—	43	2
20		171	142	1	14	14
21		177	155	1	21	—
22		582	569	1	4	8

資料 市農業振興課

125. 狂犬病の予防状況

年次	区分	登 録 頭 数	予 防 注 射	実	公 告 頭 数
			施 頭 数		
		頭	頭	頭	頭
平成 18 年度		4,556	3,629		8
19		4,480	3,754		18
20		4,480	3,779		20
21		4,436	3,656		12
22		4,406	3,643		7

資料 市生活交通課

126. 不要犬引取数等

年次	区分	不 要 犬 引 取 数	野 犬 捕 獲 数
		頭	頭
平成 18 年度		37	9
19		27	18
20		16	21
21		24	16
22		8	9

資料 京都府中丹西保健所

15 市民生活

127. 福知山市の小売物価

品 目	年 次				
	平成18年	平成19年	平成20年	平成21年	京都市
	円	円	円	円	円
うるち米 (コシヒカリ5kg)	2,676	2,586	2,530	(1,713)	(1,874)
食パン (1kg)	408	399	461	432	473
あじ (100g)	127	137	130	133	128
牛肉 (ロース100g)	914	938	943	876	886
牛乳 (1,000mL) (紙容器入り)	191	191	193	194	180
鶏卵 (パック10個)	192	194	204	192	217
キャベツ (1kg)	184	159	147	180	156
きゅうり (1kg)	498	530	529	494	478
みかん (1kg)	497	903	546	471	560
しょう油 (1本・1ℓ)	198	198	223	247	234
砂糖 (1kg)	172	182	180	175	194
コロッケ (100g)	88	85	88	97	87
中華そば (1杯)	543	533	533	533	574
ビール (外食500ml)	508	496	508	517	531
家賃 (民営1か月 3.3㎡)	3,767	3,743	3,509	3,444	5,138
ガス代 (基本)	1,103	1,103	1,103	1,103	1,230
灯油 (18ℓ)	1,555	1,560	1,570	1,329	1,316
皿 (1枚)	399	541	571	498	655
トレットペーパー (1袋12ロール)	284	297	311	325	306
洗濯用洗剤 (1箱1.1kg)	365	346	331	330	317
スカート春夏物 (1枚)	13,530	12,184	8,043	7,723	9,702
ワイシャツ (長袖1枚)	2,615	2,547	2,547	2,628	4,043
洗濯代 (ワイシャツ)	330	337	385	392	204
タクシー代 (初乗)	620	620	620	620	640
ガソリン (レギュラー1ℓ)	139	143	159	118	120
P T A 会費 (小学校1年)	2,245	2,267	2,267	2,267	3,612
新聞代 (1か月)	3,925	3,925	3,925	3,925	3,925
理髪料 (1回)	3,800	3,350	3,200	3,200	3,373

(小売物価統計調査)

資料 市総務課

(注) 「うるち米 (コシヒカリ5kg)」の平成21年の数値は、福知山市に該当数値がなかったため、参考として「うるち米 (複数原料米5kg)」の数値を記載。

(注) 平成21年9月に調査市町村の交替があり、以降調査実施されていない。

128. たばこの消費状況

年度	区分	販売店数	消費量(数量)		たばこ税額
			千本	千円	
平成 18 年度		143	206,026		651,584
19		138	195,901		641,004
20		114	180,539		590,589
21		110	170,697		558,136
22		95	157,878		587,122

(注) 販売店数は、福知山市たばこ商業協同組合加入店のみの数値。

資料 市税務課

(注) 消費量・たばこ税額は、福知山市たばこ商業協働組合未加入店も含む数値。

129. 酒類の販売状況

年度	区分	総数	清酒	合成清酒	焼酎	みりん	ビール	果実酒類	ウイスキー類	その他
		千本	千本	千本	千本	千本	千本	千本	千本	千本
平成 17 年度		8,790	901	52	740	97	3,418	118	58	3,406
18		8,615	839	50	764	98	3,195	116	58	3,495
19		8,297	773	46	732	97	3,082	98	55	3,414
20		8,305	712	43	763	111	2,847	99	53	3,677
21		8,462	706	45	739	113	2,669	106	60	4,024

(注) 福知山税務署管内(福知山市・綾部市)の数値である。

資料 国税庁

130. 市民相談の状況

年度	区分	総数	行政相談		一般相談									
			市行政	国府行政	住宅関係	土地関係	登記関係	交通関係	相続関係	離婚関係	金銭貸借関係	相隣関係	家庭関係	その他
平成 18 年度		427	42	—	10	9	7	10	57	22	74	23	17	156
19		528	76	—	10	16	6	6	44	33	105	24	26	182
20		793	347	—	8	13	14	4	51	28	101	21	22	184
21		808	435	—	7	9	16	2	44	34	68	25	22	146
22		819	467	—	10	9	3	6	36	24	29	26	11	198

資料 市市長公室

131. 法律相談の状況

年度	区分	総	住	土	登	交	相	離	金	相	家	そ
		数	宅	地	記	関	続	婚	関	隣	庭	の
		件	件	件	件	件	件	件	件	件	件	件
平成 18 年度		103	4	8	—	12	7	19	11	—	—	42
19		114	2	10	2	4	8	28	12	3	1	44
20		113	4	5	—	3	11	25	14	5	2	44
21		111	3	8	1	—	12	29	13	3	1	41
22		111	—	3	4	8	17	17	8	4	3	47

資料 市市長公室

132. 司法書士法律・登記相談の状況

年度	区分	総	住	土	登	交	相	離	金	相	家	そ
		数	宅	地	記	関	続	婚	関	隣	庭	の
		件	件	件	件	件	件	件	件	件	件	件
平成 18 年度		65	2	8	6	—	14	3	12	11	—	9
19		76	—	4	10	—	19	3	20	2	—	18
20		144	1	8	16	1	35	14	13	7	1	48
21		135	2	13	21	1	28	14	13	3	1	39
22		109	2	6	16	2	34	8	10	1	—	30

資料 市市長公室

133. テレビ放送受信契約数

(各年4月1日現在)

年次	区分	総 数		地 上 契 約 数	衛 星 放 送 契 約 数
平成 19 年			24,182	17,523	6,659
20			24,329	17,336	6,993
21			24,279	17,128	7,151
22			24,857	17,394	7,463
23			25,863	17,818	8,045

資料 NHK京都放送局

16 教育・文化

134. 市内の学校の現況

(平成23年5月1日現在)

学校種別	学 校 数			園 児 ・ 児 童 ・ 生 徒 ・ 学 生 数						教 員 数 (本務者)	
	総数	公立	私立	総 数	うち私立	男	うち私立	女	うち私立	人	うち私立
				人	人	人	人	人	人	人	人
総 数	60	49	11	11,654	2,733	6,091	1,449	5,563	1,284	1,332	339
幼 稚 園	9	7	2	427	253	193	112	234	141	47	24
小 学 校	27	27	-	4,611	-	2,389	-	2,222	-	377	-
中 学 校	10	9	1	2,410	139	1,239	79	1,171	60	209	11
高等学校	7	4	3	3,644	1,971	1,946	1,028	1,698	943	388	195
短期大学	1	-	1	93	93	24	24	69	69	23	13
大 学	1	-	1	174	174	161	161	13	13	52	26
専修学校	3	1	2	111	53	22	13	89	40	116	53
各種学校	1	-	1	50	50	32	32	18	18	17	17
特別支援学校	1	1	-	134	-	85	-	49	-	103	-

(注) 本表には分校(定時制)を含む。

資料 市総務課

135. 幼稚園の状況

(各年5月1日現在)

区分 年次	幼 稚 園 数		園 児 数						教 員 数 (本務者)
	公 立	私 立	総 数	男	女	3 歳	4 歳	5 歳	
			人	人	人	人	人	人	人
平成 19 年	9	2	507 (301)	261 (151)	246 (150)	87 (87)	168 (98)	252 (116)	42 (17)
20	7	2	466 (271)	254 (144)	212 (127)	86 (86)	153 (91)	227 (94)	43 (16)
21	7	2	435 (250)	232 (132)	203 (118)	75 (75)	171 (92)	189 (83)	44 (22)
22	7	2	450 (251)	230 (123)	220 (128)	81 (81)	144 (83)	225 (87)	45 (21)
23	7	2	427 (253)	193 (112)	234 (141)	87 (87)	150 (83)	190 (83)	47 (8)

(学校基本調査)

資料 市総務課

(注) () 内は私立で再掲。

136. 小学校の状況

(各年5月1日現在)

年次	区分	学校数 (公立)	学級数	児童数			教員数(本務者)		
				総数	男	女	総数	男	女
平成19年		27	246	4,795	2,425	2,370	396	145	251
20		27	249	4,806	2,450	2,356	387	144	243
21		27	247	4,736	2,438	2,298	386	144	242
22		27	240	4,627	2,374	2,253	375	143	232
23		27	242	4,611	2,389	2,222	377	151	226

(学校基本調査)

資料 市総務課

137. 中学校の状況

(各年5月1日現在)

年次	区分	学校数		学級数	生徒数			教員数 (本務者)
		公立	私立		総数	男	女	
平成19年		10	1	90 (8)	2,519 (217)	1,262 (104)	1,257 (113)	203 (12)
20		10	1	89 (8)	2,463 (208)	1,230 (110)	1,233 (98)	205 (14)
21		10	1	89 (7)	2,508 (204)	1,279 (118)	1,229 (86)	209 (16)
22		9	1	86 (6)	2,439 (167)	1,255 (96)	1,184 (71)	206 (11)
23		9	1	87 (5)	2,410 (139)	1,239 (79)	1,171 (60)	209 (11)

(学校基本調査)

資料 市総務課

(注) () 内は私立で再掲。

138. 高等学校の状況

(各年5月1日現在)

年次	区分	学校数	教員数 (本務者)	生徒数					
				総数	男	女			
平成19年		8 (4)	350 (147)	4,072 (2,426)	2,233 (1,282)	1,839 (1,144)			
20		8 (4)	382 (110)	4,000 (2,322)	2,156 (1,188)	1,844 (1,134)			
21		8 (4)	439 (135)	3,795 (2,135)	2,076 (1,120)	1,719 (1,015)			
22		8 (4)	289 (142)	3,755 (2,087)	2,038 (1,108)	1,717 (979)			
23		7 (3)	388 (195)	3,644 (1,971)	1,946 (1,028)	1,698 (943)			
学年別 生徒数	1年		2年		3年		4年		
	男	女	男	女	男	女	男	女	
平成23年		634 (319)	591 (334)	691 (378)	577 (317)	614 (331)	522 (292)	7 (-)	8 (-)

(注) 本表には分校(定時制)を含む。

資料 市内各高等学校

(注) () 内は私立で再掲。

139. 高等学校課程別生徒数

(各年5月1日現在)

年次	区分	総数	普通		文理科学		農業		家政		機械プランニング	
			男	女	男	女	男	女	男	女	男	女
平成19年		4,072	1,397	1,228	—	—	55	1	—	25	104	6
20		4,000	1,324	1,224	—	—	49	1	—	29	103	5
21		3,795	1,228	1,137	—	—	55	1	—	31	101	5
22		3,755	1,210	1,109	76	46	51	1	—	26	103	5
23		3,644	1,124	1,083	81	42	50	1	—	37	102	6
公立		1,673	316	491	81	42	50	1	—	37	102	6
全日制		1,585	316	491	81	42	—	—	—	—	102	6
定時制		88	—	—	—	—	50	1	—	37	—	—
私立		1,971	808	592	—	—	—	—	—	—	—	—

生産システム		電気エネルギー		電子コミュニケーション		情報システム		ビジネス科学		商業		総合学科	
男	女	男	女	男	女	男	女	男	女	男	女	男	女
人	人	人	人	人	人	人	人	人	人	人	人	人	人
98	8	102	4	74	31	61	45	51	64	146	—	146	426
99	8	104	2	78	29	55	52	50	67	12	—	128	398
98	10	103	2	75	32	53	54	46	71	105	—	133	332
101	6	98	9	63	44	50	58	44	75	97	7	145	331
102	6	100	7	69	38	54	53	44	74	83	10	137	341
102	6	100	7	69	38	54	53	44	74	—	—	—	—
102	6	100	7	69	38	54	53	44	74	—	—	—	—
—	—	—	—	—	—	—	—	—	—	—	—	—	—
—	—	—	—	—	—	—	—	—	—	83	10	137	341

(注) 本表には分校(定時制)を含む。

資料 市内各高等学校

140. 高等学校(私立)の出身地別在学者数

(平成23年5月1日現在)

学年	出身地	総数	福知山市	京都府 (福知山市を除く)	兵庫県	大阪府	その他
総数		1,971	637	570	607	95	62
1年		653	198	192	203	34	26
2年		695	216	216	214	24	25
3年		623	223	162	190	37	11

資料 市内各高等学校

141. 大学の状況

(平成23年5月1日現在)

学年	区分	学 生 数			教 員 数
		総 数	男	女	
総 数		174	161	13	52 (26)
1 年		47	44	3	
2 年		61	59	2	
3 年		24	22	2	
4 年		42	36	6	

(注) 教員数は兼務者を含む。() 内に兼務者を再掲。

資料 成美大学

142. 大学の出身地別在学者数

(平成23年5月1日現在)

学年	出身地	総	福	京	大	兵	滋	三	福	岡	そ	海
		数	知	都	阪	庫	賀	重	井	山	の	外
総 数		174	52	19	22	11	3	3	2	8	45	9
1 年		47	15	2	8	8	2	—	—	3	9	—
2 年		61	17	9	10	2	—	1	1	3	15	3
3 年		24	8	—	1	—	—	2	1	1	8	3
4 年		42	12	8	3	1	1	—	—	1	13	3

(注) 出身地は出身高校所在地で算出。

資料 成美大学

143. 短期大学の状況

(平成23年5月1日現在)

学年	区分	学 生 数			教 員 数
		総 数	男	女	
総 数		93	24	69	23 (13)
1 年		33	3	30	
2 年		60	21	39	

(注) 教員数は兼務者を含む。() 内に兼務者を再掲。

資料 成美大学短期大学部

144. 短期大学の出身地別在学者数

(平成23年5月1日現在)

出身地 学年	総 数	福 知 山 市	京 都 府 (福 知 山 市 を 除 く)	大 阪 府	兵 庫 県	そ の 他 の 府 県
総 数	93	40	34	2	12	5
1 年	33	6	17	1	6	3
2 年	60	34	17	1	6	2

(注) 出身地は出身高校所在地で算出。

資料 成美大学短期大学部

(注) 京都府立福知山高等技術専門校介護福祉養成科からの受入学生の出身地は福知山市とする。

145. 特別支援学校の状況

(平成23年5月1日現在)

区分 学年	総 数			小 学 部		中 学 部		高 等 部		教員数
	総 数	男	女	男	女	男	女	男	女	
総 数	134	85	49	20	12	25	18	40	19	103 (9)

(注) 教員数は兼務者を含む。() 内に兼務者を再掲。

資料 京都府立中丹支援学校

146. 児童・生徒の体位

(平成22年度)

区 分			身 長		体 重		座 高	
			男	女	男	女	男	女
			cm	cm	kg	kg	cm	cm
小 学 生	6 歳	本 市	116.1	115.4	21.3	20.8	64.3	64.4
		府	116.6	115.5	21.0	20.5	64.9	64.4
		全 国	116.7	115.8	21.4	21.0	64.9	64.5
	7 歳	本 市	122.7	121.6	24.2	23.4	67.9	67.1
		府	122.5	122.1	23.9	23.6	67.6	67.4
		全 国	122.5	121.7	24.0	23.5	67.6	67.3
	8 歳	本 市	128.2	127.3	26.8	26.6	70.3	69.9
		府	128.1	127.5	26.8	26.2	70.3	70.1
		全 国	128.2	127.4	27.2	26.5	70.3	70.0
9 歳	本 市	131.9	132.9	29.1	29.7	71.8	72.3	
	府	133.5	133.6	30.1	30.0	72.6	72.7	
	全 国	133.5	133.5	30.5	30.0	72.7	72.7	
10 歳	本 市	138.3	138.6	33.9	32.4	74.6	74.8	
	府	139.0	140.5	33.6	34.0	74.9	75.9	
	全 国	138.8	140.2	34.1	34.1	74.9	75.9	
11 歳	本 市	145.2	146.3	38.2	38.9	77.7	78.9	
	府	145.2	147.1	37.7	38.8	77.6	79.2	
	全 国	145.0	146.8	38.4	39.0	77.6	79.2	
中 学 生	12 歳	本 市	151.6	150.9	42.8	42.3	81.0	81.5
		府	152.2	152.0	43.0	42.8	81.2	82.1
		全 国	152.4	151.9	44.1	43.8	81.3	82.1
	13 歳	本 市	159.2	154.4	48.4	47.2	84.8	83.4
		府	159.5	155.1	48.6	46.1	85.0	83.8
		全 国	159.7	155.0	49.2	47.3	85.0	83.8
	14 歳	本 市	164.9	156.0	53.8	49.1	88.0	84.5
		府	165.6	156.6	54.4	48.8	88.5	85.1
		全 国	165.1	156.5	54.4	50.0	88.1	84.8

147. 児童・生徒の疾病状況

(平成22年度)

種 別		小 学 生				中 学 生				
		合 計	男	女	受検者	合 計	男	女	受検者	
眼	裸眼視力	1.0以上	3,421	1,835	1,586	4,605	1,136	652	484	2,245
		0.7~0.9	329	151	178		171	84	87	
		0.3~0.6	566	245	321		392	176	216	
		0.2以下	289	123	166		546	241	305	
	伝 染 性 眼 疾 患		20	12	8	4,557	0	0	0	2,188
	そ の 他 の 眼 疾 異 常		355	188	167		179	107	72	
	耳 鼻 咽 頭	両 耳 難 聴		13	6	7	4,605	6	1	5
中 耳 炎		16	11	5	4,552	1	0	1	2,193	
そ の 他 の 耳 疾 異 常		268	150	118		49	35	14		
慢 性 副 鼻 腔 炎		42	29	13		3	2	1		
へ ん と う 線 肥 大		42	23	19		11	5	6		
鼻 い ん 頭 炎		374	236	138		76	46	30		
そ の 他 の 鼻 い ん 頭 疾 患 異 常		34	17	17		9	7	2		
歯	う 歯	処置完了者	1,552	819		733	4,573	506		253
		未処理歯のある者	1,214	674	540	200		112	88	
	そ の 他 の 歯 疾 及 び 口 腔 の 疾 病 異 常		336	164	172	147		95	52	
内 科 的 疾 患	脊 柱 ・ 胸 部 異 常		12	7	5	4,625	15	9	6	2,272
	心 臓 疾 患		40	19	21		44	23	21	
	喘 息		314	194	120		91	60	31	
	腎 臓 疾 患		1	0	1		0	0	0	
尿 検 査 (タ ン 白 検 出)		11	4	7	4,625	10	4	6	2,272	
寄 生 虫 卵 保 有		26	16	10	4,625					

資料 市教育委員会学校教育課

148. 市立図書館の状況

(平成22年度末現在)

図書館数 (うち分館)	所 蔵 資 料 数						
	総 数	総 記	哲 学	歴 史	社 会 科 学	自 然 科 学	技 術
5 (4)	188,484	3,425	4,213	13,024	17,300	11,028	9,992

所 蔵 資 料 数							
産 業	芸 術	言 語	文 学	参 考 郷土資料	絵 本 紙 芝 居	雑 誌	視 聴 覚 資 料
4,425	12,055	1,789	73,622	5,896	23,702	4,689	3,324

資料 市立図書館

149. 図書等貸出数

(平成22年度)

総 数	一 般 書	児 童 書	雑 誌	視 聴 覚 資 料
312,347	119,450	181,511	8,658	2,728

(注) 移動図書館及び団体貸出を含む。

資料 市立図書館

150. 厚生会館利用状況

年次	区分	開 館 日 数	使 用 件 数	利 用 人 員	1日平均利用人員
		日	件	人	人
平成 18 年		359	830	68,551	190.9
19		359	808	64,525	179.7
20		359	836	72,061	200.7
21		359	833	77,548	216.0
22		359	784	70,939	197.6

資料 市まちづくり推進課

151. 市民会館・中央公民館利用状況

年次	区分	市 民 会 館		中 央 公 民 館	
		開 館 日 数	利 用 人 員	開 館 日 数	利 用 人 員
		日	人	日	人
平成 18 年		359	64,053	359	32,746
19		359	59,559	359	33,086
20		360	72,484	360	34,798
21		359	66,806	359	36,985
22		359	64,825	359	32,606

資料 市民会館・中央公民館

152. 勤労青少年ホーム利用状況

年次	区分	開館日数	利用人員			
			総数	男	女	1日平均利用人員
平成 18 年		291	10,787	4,531	6,256	37.1
19		291	12,572	4,332	8,240	43.2
20		292	13,890	4,644	9,246	47.6
21		291	13,962	4,941	9,021	48.0
22		291	12,135	4,088	8,047	41.7

資料 市教育委員会生涯学習課

153. 新町文化センター利用状況

年次	区分	開館日数	使用件数	利用人員	1日平均利用人員
19	293	391	3,761	12.8	
20	292	430	3,960	13.6	
21	286	469	4,362	15.2	
22	292	302	3,338	11.4	

(注) 平成18年4月1日付けで文化資料館から新町文化センターに名称変更。資料 市まちづくり推進課

154. 郷土資料館(産業館)利用状況

年次	区分	開館日数	入館者数			
			延人員	1日平均人員	団体	団体人員
平成 18 年		309	23,012	74.5	25	945
19		309	24,347	78.7	17	607
20		309	23,771	76.9	19	1,398
21		308	26,889	87.3	21	1,112
22		308	31,554	102.4	29	1,636

資料 市まちづくり推進課

155. 佐藤太清記念美術館利用状況

年次	区分	開館日数	入館者数			
			延人員	1日平均人員	団体	団体人員
平成 18 年		3	39	13.0	—	—
19		295	6,045	20.4	4	125
20		298	6,063	20.3	1	57
21		294	5,216	17.7	2	65
22		296	5,567	18.8	5	188

(注) 平成18年1月4日から平成18年12月31日まで大規模改修工事のため休館。資料 市まちづくり推進課

156. 丹波生活衣館利用状況

区分 年次	開館日数	入館者数			施設利用件数
		延人員	1日平均人員	団体数	
	日	人	人	団体	件
平成 18 年	306	10,088	33.0	10	49
19	294	11,056	37.6	18	82
20	294	12,980	44.1	27	134
21	284	10,223	36.0	26	103
22	297	12,942	43.6	18	116

資料 市まちづくり推進課

157. 芦田均記念館利用状況

区分 年次	開館日数	入館者数			施設利用件数
		延人員	1日平均人員	団体数	
	日	人	人	団体	件
平成 18 年	306	3,704	12.1	30	54
19	308	3,140	10.2	27	25
20	308	2,758	9.0	22	40
21	308	3,473	11.3	20	33
22	308	3,497	11.3	22	35

資料 市まちづくり推進課

158. 治水記念館利用状況

区分 年次	開館日数	入館者数			
		延人員	1日平均人員	団体	団体人員
	日	人	人	団体	人
平成 18 年	307	2,862	9.3	26	572
19	305	3,322	10.9	36	752
20	306	4,438	14.5	26	707
21	305	4,444	14.6	26	624
22	305	6,605	21.7	40	1,021

資料 市まちづくり推進課

159. 児童科学館利用状況

区分 年次	開館日数	入館者数			
		総数	大人	小人	団体
	日	人	人	人	人
平成 18 年	309	19,553	8,299	8,773	2,481
19	308	21,091	7,240	7,947	5,904
20	308	18,520	6,508	7,727	4,285
21	309	20,940	8,222	7,976	4,742
22	310	28,365	12,520	11,523	4,322

(注) 共通入場券による入館を含む。

資料 市都市計画課

160. 川口地域公民館・体育館利用状況

年次	区分	開館日数	公民館 利用者数	体育館 利用者数	1日平均 利用人員
		日	人	人	人
平成 18 年		293	4,111	1,790	20.1
19		293	3,988	1,642	18.8
20		297	3,182	1,997	17.4
21		294	3,593	1,266	16.5
22		293	3,472	1,153	15.8

資料 中央公民館

161. 日新地域公民館・体育館利用状況

年次	区分	開館日数	公民館 利用者数	体育館 利用者数	1日平均 利用人員
		日	人	人	人
平成 18 年		293	7,083	7,305	49.1
19		293	7,298	7,448	50.3
20		297	6,671	7,322	47.1
21		294	7,397	8,562	54.3
22		293	9,187	8,429	60.1

資料 中央公民館

162. 北陵地域公民館・体育館利用状況

年次	区分	開館日数	公民館 利用者数	体育館 利用者数	1日平均 利用人員
		日	人	人	人
平成 18 年		293	2,672	2,168	16.5
19		290	3,023	2,840	20.2
20		290	2,303	4,940	25.0
21		294	3,514	3,725	24.6
22		293	4,274	4,859	31.2

資料 中央公民館

163. 六人部地域公民館・体育館利用状況

年次	区分	開館日数	公民館 利用者数	体育館 利用者数	1日平均 利用人員
		日	人	人	人
平成 18 年		293	6,353	5,223	39.5
19		294	4,795	5,026	33.4
20		297	8,241	7,024	51.4
21		294	6,729	6,617	45.4
22		293	7,170	6,103	45.3

資料 中央公民館

164. 成和地域公民館・体育館利用状況

年次	区分	開館日数	公民館 利用者数	体育館 利用者数	1日平均 利用人員
		日	人	人	人
平成 18 年		293	4,546	8,078	43.1
19		293	5,083	8,772	47.3
20		293	2,061	3,807	20.0
21		292	3,468	4,557	27.5
22		291	5,900	6,926	44.1

資料 中央公民館

165. 桃映地域体育館利用状況

年次	区分	開館日数	利用者数	1日平均 利用人員
		日	人	人
平成 18 年		293	8,467	28.9
19		293	8,881	30.3
20		297	9,449	31.8
21		294	10,654	36.2
22		292	9,398	32.2

資料 中央公民館

166. 三和地域公民館利用状況

年次	区分	開館日数	利用者数	1日平均 利用人員
		日	人	人
平成 18 年		247	7,192	29.1
19		359	8,073	22.5
20		360	8,805	24.5
21		358	6,522	18.2
22		359	6,778	18.9

資料 中央公民館

167. 夜久野ふれあいプラザ利用状況

年次	区分	開館日数	利用者数	1日平均 利用人員
		日	人	人
平成 18 年		182	11,531	63.4
19		210	12,257	58.4
20		241	15,274	63.4
21		263	14,910	56.7
22		262	14,551	55.5

資料 市教育委員会生涯学習課

168. 大江地域公民館利用状況

年次	区分	開館日数	利用者数	1日平均 利用人員
平成 18 年		日	人	人
		358	18,234	50.9
19		359	21,601	60.2
20		360	17,379	48.3
21		359	19,157	53.4
22		359	13,620	37.9

資料 中央公民館

169. 温水プール利用状況

年次	区分	利用者数		
		総数	一般	スイミングスクール
平成 18 年		人	人	人
		79,776	15,846	63,930
19		82,704	15,423	67,281
20		79,703	14,047	65,656
21		75,504	14,126	61,378
22		75,660	14,181	61,479

資料 市スポーツ振興課

170. 市民プール利用状況

年次	区分	利用者数						
		総数	小人	中学生	大人	団体	高齢者	障害者
平成 18 年		人	人	人	人	人	人	人
		6,559	3,383	463	1,873	482	47	311
19		7,234	3,943	464	1,930	538	27	332
20		7,604	4,224	595	1,863	583	27	312
21		4,064	2,181	322	991	397	43	130
22		-	-	-	-	-	-	-

資料 市スポーツ振興課

171. 市民運動場利用状況

年次	施設	利用者数				
		市民体育館	野球場	庭球場	弓道場	猪崎河川敷運動広場
平成 18 年		人	人	人	人	人
		43,018	14,164	8,605	2,761	43,179
19		48,786	18,082	9,665	2,950	36,362
20		45,005	18,588	9,580	3,361	30,887
21		43,841	18,393	10,178	3,890	34,483
22		43,275	21,251	12,384	4,249	34,304

資料 市スポーツ振興課

172. 武道館利用状況

区分 年次	利 用 者 数		
	総 数	剣 道 場	柔 道 場
平成 18 年	31,404	21,827	9,577
19	30,803	23,005	7,798
20	32,070	24,565	7,505
21	35,137	26,053	9,084
22	56,342	39,529	16,813

(注) 平成21年の数値は、旧武道館と新武道館の利用者数を足した数値。資料 市都市計画課

(注) 旧武道館は、平成21年1月23日に閉館。

(注) 新武道館は、三段池に移転し平成21年4月2日に開館。

173. 三段池公園総合体育館・三段池公園テニスコート利用状況

区分 年次	総 合 体 育 館			テ ニ ス コ ー ト		
	開 館 日 数	利 用 者 数	1 日 平 均 利 用 人 員	開 館 日 数	利 用 者 数	1 日 平 均 利 用 人 員
平成 18 年	309	179,720	581.6	309	13,886	44.9
19	308	179,874	584.0	308	16,953	55.0
20	308	191,978	623.3	308	17,657	57.3
21	307	169,419	551.8	307	13,699	44.6
22	308	157,412	511.1	308	13,361	43.4

資料 市都市計画課

174. 福知山市動物園の入園状況

区分 年次	開 館 日 数	入 園 者 数		
		総 数	幼 児 ・ 小 学 校 児 童	大 人 (中 学 生 以 上)
平成 18 年	309	47,443	15,221	32,222
19	308	47,190	18,253	28,937
20	308	50,506	16,628	33,878
21	309	57,868	18,872	38,996
22	310	170,016	37,658	132,358

(注) 共通入場券による入園を含む。資料 市都市計画課

175. 福知山市都市緑化植物園の入園状況

区分 年次	開 館 日 数	入 園 者 数		
		総 数	幼 児 ・ 小 学 校 児 童	大 人 (中 学 生 以 上)
平成 18 年	309	6,060	1,589	4,471
19	308	6,584	1,626	4,958
20	308	5,270	1,408	3,862
21	309	7,962	2,376	5,586
22	310	8,299	1,775	6,524

資料 市都市計画課

176. やくの木と漆の館利用状況

年次	入館者数
	人
平成 18 年	1,517
19	1,309
20	1,288
21	1,326
22	1,303

資料 夜久野支所

178. 日本の鬼の交流博物館利用状況

年次	入館者数
	人
平成 18 年	11,280
19	11,698
20	10,150
21	10,087
22	9,451

資料 市教育委員会生涯学習課

180. 和紙伝承館利用状況

年次	入館者数
	人
平成 18 年	1,133
19	960
20	1,115
21	974
22	938

資料 大江支所

182. 大雲塾舎利用状況

年次	入館者数
	人
平成 18 年	5,467
19	5,825
20	6,825
21	7,125
22	8,943

資料 大江支所

177. 夜久野町化石・郷土資料館利用状況

年次	入館者数
	人
平成 18 年	1,414
19	2,291
20	1,003
21	1,433
22	1,011

資料 市教育委員会生涯学習課

179. 大江山鬼瓦工房利用状況

年次	入館者数
	人
平成 18 年	200
19	639
20	497
21	300
22	199

資料 大江支所

181. 大雲記念館利用状況

年次	入館者数
	人
平成 18 年	824
19	617
20	453
21	575
22	717

資料 大江支所

183. 文化財の状況

(平成23年4月1日現在)

区 分	総 数	建 造 物	石 造 物	絵 画	彫 刻	工 芸 品	書 籍	古 文 書	典 籍	無 形 民 族 財 産	無 形 文 化 財 産	文 史 跡	天 然 物 産	記 念 物	環 境 地 区 財 産	保 全 民 族 財 産	有 形 文 化 財 産	考 古 資 料	記 念 物	文 化 的 景 観	ふ る さ と	文 化 財 の 森
総 数	209	21	16	32	43	19	2	16	4	1	12	6	20	5	3	5	1	2	1			
重要文化財	5	1	—	2	1	—	—	—	—	—	—	—	—	—	—	—	1	—	—	—	—	
国登録文化財	4	3	—	—	—	—	—	—	—	—	—	—	—	—	—	—	—	1	—	—	—	
国 設 定	1	—	—	—	—	—	—	—	—	—	—	—	—	—	—	—	—	—	—	—	1	
府指定文化財	26	5	—	5	—	2	—	4	2	1	1	2	2	—	1	1	—	—	—	—	—	
府登録文化財	12	4	—	—	1	2	—	—	—	—	5	—	—	—	—	—	—	—	—	—	—	
府決定文化財	5	—	—	—	—	—	—	—	—	—	—	—	—	5	—	—	—	—	—	—	—	
府 選 定	2	—	—	—	—	—	—	—	—	—	—	—	—	—	—	—	—	—	—	2	—	
市指定文化財	135	5	14	24	35	7	2	9	2	—	11	4	18	—	1	3	—	—	—	—	—	
	(12)	(4)			(1)	(2)					(5)											
市重要資料	31	7	2	1	7	10	—	3	—	—	—	—	—	—	1	—	—	—	—	—	—	

(注) () 内は市指定文化財のうち府登録文化財のもの。

資料 市教育委員会生涯学習課

17 司法・警察・消防

184. 刑事事件処理状況（福知山簡易裁判所扱）

年次	区分	受 理			既 済	未 済
		総 数	旧 受	新 受		
		人	人	人	人	人
	(通常)					
平成 18 年		—	—	—	—	—
19		—	—	—	—	—
20		—	—	—	—	—
21		—	—	—	—	—
22		1	—	1	—	1
	(略式事件)					
平成 18 年		809	3	806	809	—
19		786	—	786	786	—
20		726	—	726	708	18
21		586	18	568	582	4
22		575	4	571	559	16

(注) (通常)とは、通常第一審事件。

資料 京都地方裁判所

185. 民事事件処理状況（福知山簡易裁判所扱）

年次	区分	受 理			既 済	未 済
		総 数	旧 受	新 受		
		件	件	件	件	件
	(訴 訟)					
平成 18 年		247	34	213	196	51
19		406	51	355	333	73
20		491	73	418	377	114
21		703	114	589	575	128
22		464	128	336	405	59
	(調 停)					
平成 18 年		448	72	376	358	90
19		350	90	260	319	31
20		140	31	109	120	20
21		78	20	56	69	7
22		38	7	31	30	8

(注) 「(訴訟)」は、通常訴訟、手形・小切手訴訟、少額訴訟の総数。

資料 京都地方裁判所

186. 刑事事件処理状況（京都地方裁判所福知山支部扱）

年次	区分	受 理			既 済	未 済
		総 数	旧 受	新 受		
		人	人	人	人	人
平成 18 年		165	37	128	127	38
19		136	38	98	115	21
20		134	21	113	110	24
21		155	24	131	115	40
22		147	40	107	106	41

（注）数値は、通常第一審事件の数。

資料 京都地方裁判所

187. 民事事件処理状況（京都地方裁判所福知山支部扱）

年次	区分	受 理			既 済	未 済
		総 数	旧 受	新 受		
		件	件	件	件	件
平成 18 年		576	220	356	359	217
19		590	217	373	370	220
20		648	220	428	415	233
21		700	233	467	459	241
22		608	241	367	414	194

（注）数値は、第一審通常訴訟、手形・小切手訴訟、破産、民事執行（配当等手続を除く）の総数。

資料 京都地方裁判所

188. 家事審判事件処理状況（京都家庭裁判所福知山支部扱）

年次	区分	受 理			既 済	未 済
		総 数	旧 受	新 受		
		件	件	件	件	件
平成 18 年		528	33	495	485	43
19		536	43	493	503	33
20		606	33	573	562	44
21		602	44	558	564	38
22		681	38	643	621	60

資料 京都家庭裁判所

189. 家事調停事件処理状況（京都家庭裁判所福知山支部扱）

年次	区分	受 理			既 済	未 済
		総 数	旧 受	新 受		
		件	件	件	件	件
平成 18 年		121	41	80	79	42
19		156	42	114	119	37
20		149	37	112	98	51
21		175	51	124	127	48
22		157	48	109	122	35

資料 京都家庭裁判所

190. 警察職員数

(平成23年4月1日現在)

総 数	警 視	警 部	警 部 補	巡査部長	巡 査	一般職員
人	人	人	人	人	人	人
134	2	6	31	49	40	6

資料 福知山警察署

191. 刑法犯罪発生検挙状況

年次	区分	認 知 数	検 挙 数	検 挙 人 員	
				総 数	う ち 少 年
				人	人
平成 18 年		1,390	352	245	88
19		1,269	354	277	132
20		1,203	341	241	85
21		1,067	427	227	100
22		1,030	244	156	67
凶 悪 犯		4	6	5	7
粗 暴 犯		28	27	30	39
窃 盗 犯		790	148	73	2
知 能 犯		19	20	10	—
風 俗 犯		4	4	2	19
そ の 他		185	39	36	—

(注) 福知山署管内の数値。

資料 福知山警察署

(注) 「凶悪犯」とは殺人、強かん、放火、強盗をいい、「窃盗犯」とはあき巢、車上狙い、オートバイ盗、自転車盗など、「粗暴犯」とは暴行、傷害、脅迫、恐喝をいう。

(注) 合同捜査を含めて計上するため、総数と内訳に差異が生じる場合がある。

192. 特別法令違反事件検挙状況

(平成22年)

区 分	総 数	覚せい剤取締法	毒劇物取締法	出入国管理及び 難民認定法違反	銃 刀 法
送 致 件 数	82	27	1	—	3
送 致 人 員	70	19	1	—	3
区 分	電 波 法	風俗適正化法	廃棄物処理法	児童福祉法	出 資 法
送 致 件 数	1	4	17	2	—
送 致 人 員	1	1	18	1	—
区 分	貸金業規制法	大麻取締法	屋外広告物条例	軽犯罪法	青少年育成条例
送 致 件 数	—	1	—	11	4
送 致 人 員	—	—	—	12	3

(注) 福知山署管内の数値。

資料 福知山警察署

(注) 合同捜査を含めて計上するため、総数と内訳に差異が生じる場合がある。

193. 交通事故類型別発生状況及び安全施設

区分 年次	交 通 事 故						安 全 施 設	
	総 数	人対車両 事 故	車両相互 事 故	車両単独 事 故	踏切事故	不 明 その他	信 号 機	横 断 歩道橋
平成 18 年	505	39	435	31	—	—	137	4
19	452	39	379	34	—	—	137	4
20	400	42	336	22	—	—	139	4
21	328	29	285	14	—	—	141	4
22	307	28	266	13	—	—	148	4

(注) 福知山署管内の数値。

資料 福知山警察署、市生活交通課

194. 交通事故による年齢別死傷者数

区 分	総 数	6歳以下	7～12	13～15	16～19	20～29	30～39	40～49	50～64	65歳以上
平成22年	389	4	16	8	15	54	62	66	86	78
死 亡	8	—	—	—	—	1	—	—	3	4
負傷者	381	4	16	8	15	53	62	66	83	74

(注) 福知山署管内の数値。

資料 福知山警察署

195. 消防職員数

(平成23年4月1日現在)

区 分	総 数	消防監	消 防 司令長	消防 司令	消 防 司令補	消防 士長	消 防 副士長	消防士	事務 吏員
総 数	114	1	2	22	23	26	4	35	1
本 部	16	1	1	1	3	2	—	7	1
消 防 署	55	—	1	15	8	14	2	15	—
東 分 署	21	—	—	3	6	5	1	6	—
北 分 署	22	—	—	3	6	5	1	7	—

資料 市消防本部

196. 消防団員数

(平成23年4月1日現在)

総 数	団 長	副 団 長	分 団 長	副分団長	部 長	班 長	消防団員
1,964	1	6	29	28	156	211	1,533

資料 市消防本部

197. 消防用車両数

(平成23年4月1日現在)

区分	指令車	広報車	救急車	タンク車	化学車	普通ポンプ車	積載ポンプ付型車	小型ポンプ	はしご車	救助工作車	搬送機材車	消防車両
総数	2	3	6	2	1	14	92	97	1	1	3	4
本部・消防署	2	3	6	2	1	5	—	4	1	1	3	4
消防団	—	—	—	—	—	9	92	93	—	—	—	—

資料 市消防本部

198. 消防水利の状況

(平成23年4月1日現在)

消火せん	貯水槽	
	40m ³ 以上	20m ³ ~39m ³
1,992	1,140	192

資料 市消防本部

199. 火災概況

区分 年次	出火件数					焼損棟数	焼損面積			死者	負傷者	り災世帯数	損害額 千円
	総数	建物	林野	車両	その他		建物		林野				
							床面積	表面積					
平成18年	62	25	3	4	30	36	1,646	100	195	3	5	22	49,510
19	51	28	2	9	12	34	5,447	102	117	—	6	17	397,804
20	56	33	1	5	17	37	1,269	4	49	2	13	20	69,918
21	37	16	0	9	12	20	544	149	46	1	2	11	17,879
22	44	23	1	3	17	30	1,300	72	65	1	9	17	49,910

資料 市消防本部

200. 火災の原因別発生件数

区分 年次	総数	使用火気の不始末					ガス油類			電不 気関係良	その他			不 審 火	不 明
		タバコ	ライター・ライター	たき火	取灰	その他	LPG	石油ガス	その他		内燃機械	溶接の花	その他		
平成18年	62	3	1	13	—	5	3	3	—	5	—	1	8	16	4
19	51	7	—	6	—	5	6	—	—	1	—	—	12	9	5
20	56	3	1	13	1	7	6	1	—	3	1	1	4	9	6
21	37	1	2	10	—	1	3	—	—	1	4	1	9	5	—
22	44	6	—	2	—	13	1	1	—	7	1	—	1	8	4

資料 市消防本部

201. 火災損害額

区分 年次	総額	建物	内容物	林野	車両	その他	爆発
	千円	千円	千円	千円	千円	千円	千円
平成 18 年	49,510	36,894	12,009	—	562	45	—
19	397,804	164,797	229,288	—	2,928	791	—
20	69,918	33,774	18,590	—	12,760	4,794	—
21	17,879	12,185	3,908	—	1,786	—	—
22	49,910	35,327	7,490	—	3,614	3,479	—

資料 市消防本部

202. 覚知別火災発生件数

区分 年次	総数	火災専用電話	警察電話	事後聞知	一般加入電話	その他
	平成 18 年	62	34	—	23	4
19	51	29	—	21	1	—
20	56	38	—	9	7	2
21	37	28	—	4	3	2
22	44	33	—	7	4	—

資料 市消防本部

203. 救急活動の状況

区分 年次	総数	救急状況										
		火災	自然災害	水難	交通	労災	運動	一般負傷	加害	自行損傷	急病	その他
(出動件数)												
平成 18 年	3,125	8	—	2	501	37	25	413	28	35	1,889	187
19	3,155	3	—	1	514	33	23	414	15	42	1,911	199
20	3,080	15	—	1	454	37	16	432	22	38	1,887	178
21	2,963	7	1	—	362	19	23	403	10	28	1,951	159
22	3,278	10	—	—	443	32	15	424	15	36	2,087	216
(搬送人員)												
平成 18 年	3,090	4	—	—	619	37	25	401	29	21	1,795	159
19	3,076	3	—	—	590	32	24	398	13	29	1,804	183
20	2,952	7	—	1	525	37	16	415	19	21	1,755	156
21	2,860	3	1	—	435	19	21	388	10	18	1,829	136
22	3,158	7	—	—	483	33	15	407	13	30	1,983	187

資料 市消防本部

18 行 政

204. 市議会の概要

(平成23年3月31日現在)

議 員 数			議 会 開 会 数		本 会 議 日 数
法定上限数	条例定数	現員数	定 例	臨 時	
人	人	人	回	回	日
30	26	29	4	2	22

(注) 議員数の現員数は、合併特例法に基づく定数特例を適用。

資料 市議会事務局

205. 党派・会派別市議会議員数

(平成23年3月31日現在)

党 派	総 数	共 産 党	公 明 党	自 由 民 主 党	無 所 属
	人	人	人	人	人
	29	6	2	2	19

会 派	総 数	福政会	新政会	日本共産党 福知山市会 議 員 団	平成会	公 明 党 議 員 団	自由民主党 議 員 団	創政会	政和会	明政会	無会派
	人	人	人	人	人	人	人	人	人	人	人
	29	6	2	6	2	2	2	3	2	3	1

資料 市議会事務局

206. 議案・請願及び陳情処理状況

年 次	議 案	原 案 可 決	修 正 可 決	否 決	継 続 審 査	そ の 他	請 願 受 理	採 択	不 採 択	継 続 審 査	そ の 他	陳 要 望 情 受 理
	件	件	件	件	件	件	件	件	件	件	件	件
平成 18 年	210	210	—	—	—	—	7	2	—	5	—	18
19	128	124	—	3	1	—	9	—	2	6	1	20
20	172	170	—	2	—	—	10	1	1	8	—	9
21	160	157	—	3	—	—	7	1	1	5	—	9
22	156	155	—	1	—	—	17	6	3	8	—	11

資料 市議会事務局

207. 職種別市職員数

(各年4月1日現在)

区 分	職 員 総 数			行政職	技能労務職	消防職
	総 数	男	女			
	人	人	人	人	人	人
平成 19 年	1,277	736	541	1,167	9	101
20	1,265	721	544	1,154	9	102
21	1,255	715	540	1,146	7	102
22	1,274	719	555	1,161	5	108
23	1,280	712	568	1,164	4	112
市長部局	580	362	218	578	2	-
市議会事務局	7	5	2	7	-	-
選管事務局	3	2	1	3	-	-
監査事務局	3	3	-	3	-	-
教委事務局	73	42	31	72	1	-
公平事務局	1	1	-	1	-	-
農委事務局	4	4	-	4	-	-
消防本部	114	109	5	2	-	112
ガス水道部	52	44	8	52	-	-
市民病院	443	140	303	442	1	-

(注) 選管事務局とは選挙管理委員会事務局、監査事務局とは監査委員事務局、教委事務局とは教育委員会事務局、公平事務局とは公平委員会事務局、農委事務局とは農業委員会事務局。資料 市職員課

(注) 行政職に教育職・医療職を含む。

208. 永久選挙人名簿登録者数

(各年9月2日現在)

区分 年次	有 権 者 数		
	総 数	男	女
	人	人	人
平成 19 年	66,146	31,919	34,227
20	65,750	31,698	34,052
21	65,595	31,639	33,956
22	65,452	31,616	33,836
23	65,416	31,681	33,735

資料 市選挙管理委員会事務局

209. 在外選挙人名簿登録者数

(各年9月2日現在)

区分 年次	有 権 者 数		
	総 数	男	女
	人	人	人
平成 19 年	38	20	18
20	41	21	20
21	41	22	19
22	41	27	14
23	37	20	17

資料 市選挙管理委員会事務局

210. 投票区別選挙人名簿登録者数

(平成23年9月2日現在)

投票区	投票所	登録者数			投票区	投票所	登録者数		
		計	男	女			計	男	女
1	—	—	—	—	46	南佳屋野児童館	1,549	700	849
2	福知山市厚生会館	2,610	1,259	1,351	47	菟原下一公民館	225	106	119
3	悼明小学校	2,010	925	1,085	48	菟原下二総合会館	129	62	67
4	福知山幼稚園	1,634	794	840	49	菟原集落センター	282	134	148
5	南陵中学校	2,720	1,526	1,194	50	高杉集落センター	87	43	44
6	昭和小学校	3,318	1,614	1,704	51	友渕会館	141	69	72
7	大正幼稚園	3,456	1,720	1,736	52	大身集落センター	274	131	143
8	福知山高等学校	2,461	1,220	1,241	53	—	—	—	—
9	川北公会堂	419	203	216	54	—	—	—	—
10	城山公会堂	1,657	755	902	55	中出公民館	240	114	126
11	安井公民館	487	242	245	56	福知山市三和支所	799	410	389
12	篠尾中央集会所	3,627	1,754	1,873	57	寺尾公民館	218	102	116
13	成和中学校	3,939	1,939	2,000	58	芦渕集落センター	394	185	209
14	拝師公会堂	1,089	530	559	59	大原第二集会所	136	60	76
15	遷喬小学校	2,539	1,214	1,325	60	台頭コミュニティセンター	117	54	63
16	下川口会館	836	385	451	61	川合集落センター	169	79	90
17	口榎原公民館	563	271	292	62	岬公民館	217	98	119
18	上豊富小学校	764	368	396	63	加用公民館	13	6	7
19	談公会堂	229	101	128	64	畑集落センター	149	67	82
20	旧上六人部保育園	402	183	219	65	畑交流センター	103	45	58
21	上六人部会館	392	177	215	66	明正小学校	466	216	250
22	池田公民館	205	95	110	67	夜久野町教育集会所	472	228	244
23	宮会館	134	67	67	68	中千原公民館	208	92	116
24	中六人部小学校	405	184	221	69	中夜久野地区公民館	687	318	369
25	田野公民館	243	116	127	70	夜久野町ふれあいの里福祉センター	308	129	179
26	下六人部小学校	2,721	1,369	1,352	71	精華小学校	694	324	370
27	六人部地域公民館	1,028	517	511	72	直見総合センター	372	161	211
28	岩間構造改善センター	179	81	98	73	現世公民館	123	65	58
29	上川口会館	851	417	434	74	大江町総合会館	667	314	353
30	下小田公会堂	417	198	219	75	金屋ふれあいセンター	610	284	326
31	大呂公民館	146	73	73	76	美鈴小学校	610	272	338
32	金谷小学校	955	435	520	77	物成地域公民館	129	63	66
33	三岳小学校	375	179	196	78	橋谷卓球場	35	16	19
34	上佐々木公会堂	154	70	84	79	—	—	—	—
35	喜多生活改善センター	38	18	20	80	河西下生活改善センター	128	66	62
36	金山会館	156	71	85	81	小原田公会堂	81	44	37
37	天座会館	179	94	85	82	旧農協河西支所	222	100	122
38	長尾公民館	85	41	44	83	在田公会堂	385	192	193
39	雲原公民館	277	125	152	84	河東地域公民館	254	107	147
40	私市公民館	201	95	106	85	尾藤奥公会堂	122	55	67
41	報恩寺公民館	552	249	303	86	南有路児童館	357	162	195
42	森垣公会堂	601	280	321	87	有路診療所	269	124	145
43	成仁小学校	3,630	1,822	1,808	88	有路下体育館	269	132	137
44	雀部小学校	2,045	1,007	1,038	89	大江共同作業所	212	98	114
45	丘児童センター	1,765	871	894					

(注) 第1投票所、第53投票所、第54投票所、第79投票所は欠番。

資料 市選挙管理委員会事務局

211. 各種選挙投票状況

選挙区分	執行年月日	当日の有権者数			投票者数			投票率		
		総数	男	女	総数	男	女	総数	男	女
		人	人	人	人	人	人	%	%	%
衆議院議員	H 8 . 10 . 20	51,281	24,583	26,698	30,440	14,662	15,778	59.36	59.64	59.10
	H 12 . 6 . 25	52,959	25,498	27,461	33,860	16,194	17,666	63.94	63.51	64.33
	H 15 . 11 . 9	53,429 (53,455)	25,773 (25,783)	27,656 (27,672)	32,512 (32,517)	15,712 (15,715)	16,800 (16,802)	60.85 (60.83)	60.96 (60.95)	60.75 (60.72)
	H 17 . 9 . 11	53,803 (53,831)	26,011 (26,022)	27,792 (27,809)	36,563 (36,568)	17,551 (17,553)	19,012 (19,015)	67.96 (67.93)	67.48 (67.45)	68.41 (68.38)
	H 21 . 8 . 30	65,501 (65,501)	31,576 (31,576)	33,925 (33,925)	47,434 (47,424)	23,062 (23,061)	24,372 (24,363)	72.42 (72.40)	73.04 (73.03)	71.84 (71.81)
参議院議員	H 10 . 7 . 12	52,278	25,206	27,072	30,468	14,784	15,684	58.28	58.65	57.93
	H 13 . 7 . 29	53,243	25,691	27,552	30,402	14,803	15,599	57.10	57.62	56.62
	H 16 . 7 . 11	53,640 (53,668)	25,943 (25,954)	27,697 (27,714)	29,387 (29,397)	14,374 (14,378)	15,013 (15,019)	54.79 (54.78)	55.41 (55.40)	54.20 (54.19)
	H 19 . 7 . 29	66,238 (66,238)	31,984 (31,984)	34,254 (34,254)	39,880 (39,880)	19,505 (19,505)	20,375 (20,375)	60.21 (60.21)	60.98 (60.98)	59.48 (59.48)
	H 22 . 7 . 11	65,427 (65,427)	31,585 (31,585)	33,842 (33,842)	38,361 (38,362)	18,899 (18,898)	19,462 (19,464)	58.63 (58.63)	59.84 (59.83)	57.51 (57.51)
京都府知事	H 6 . 4 . 10	49,118	23,392	25,726	25,417	12,096	13,321	51.75	51.71	51.78
	H 10 . 4 . 12	51,254	24,651	26,603	25,678	12,178	13,500	50.10	49.40	50.75
	H 14 . 4 . 7	52,235	25,158	27,077	28,265	13,638	14,627	54.11	54.21	54.02
	H 18 . 4 . 9	65,282	31,384	33,898	31,455	14,909	16,546	48.18	47.51	48.81
	H 22 . 4 . 11	64,430	31,030	33,400	30,595	14,799	15,796	47.49	47.69	47.29
府議会議員	H 7 . 4 . 9	49,633	23,680	25,953	25,604	12,246	13,358	51.59	51.71	51.47
	H 11 . 4 . 11	51,719	24,870	26,849	29,226	13,851	15,375	56.51	55.69	57.26
	H 15 . 4 . 13	52,367	25,195	27,172	27,141	12,826	14,315	51.83	50.91	52.68
	H 19 . 4 . 8	65,169	31,357	33,812	36,940	17,672	19,268	56.68	56.36	56.99
	H 23 . 4 . 10	64,425	31,089	33,336	34,566	16,691	17,875	53.65	53.69	53.62
市長	H 6 . 7 . 17	49,591	23,694	25,897	23,510	11,101	12,409	47.41	46.85	47.92
	H 10 . 7 . 26	51,695	24,868	26,827	26,729	12,586	14,143	51.71	50.61	52.72
	H 14 . 7 . 28	52,519	25,296	27,223	24,318	11,533	12,785	46.30	45.59	46.96
	H 16 . 6 . 20	52,646	25,393	27,253	29,244	13,765	15,479	55.55	54.21	56.80
	H 20 . 6 . 15	64,689	31,087	33,602	38,049	17,950	20,099	58.82	57.74	59.81
市議会議員	H 7 . 4 . 23	49,620	23,667	25,953	35,826	16,572	19,254	72.20	70.02	74.19
	H 11 . 4 . 25	51,684	24,850	26,834	37,310	17,367	19,943	72.19	69.89	74.32
	H 15 . 4 . 27	52,353	25,174	27,179	35,153	16,389	18,764	67.15	65.10	69.04
	H 19 . 4 . 22	無投票								
	三和町選挙区	3,643	1,745	1,898	2,741	1,291	1,450	75.24	73.98	76.40
	夜久野町選挙区	3,912	1,804	2,108	3,115	1,409	1,706	79.63	78.10	80.93
	大江町選挙区	4,600	2,164	2,436	3,628	1,693	1,935	78.87	78.23	79.43
	H 23 . 4 . 24	64,368	31,062	33,306	39,890	18,985	20,905	61.97	61.12	62.77
市議会議員 増員	H 18 . 2 . 12									
	三和町選挙区	3,703	1,779	1,924	2,904	1,379	1,525	78.42	77.52	79.26
	夜久野町選挙区	4,012	1,850	2,162	3,196	1,449	1,747	79.66	78.32	80.80
	大江町選挙区	4,675	2,204	2,471	3,679	1,725	1,954	78.70	78.27	79.08

(注) () 内は比例代表。

資料 市選挙管理委員会事務局

19 財 政

212. 一般会計歳入歳出予算

歳 入				歳 出			
科 目 (款)	平成21年度	平成22年度	平成23年度	科 目 (款)	平成21年度	平成22年度	平成23年度
	千円	千円	千円		千円	千円	千円
総 額	37,450,000	40,130,000	39,600,000	総 額	37,450,000	40,130,000	39,600,000
市 税	11,574,653	11,105,858	10,897,747	議 会 費	330,830	317,877	382,754
地方譲与税	474,000	449,000	436,000	総 務 費	5,058,588	6,250,387	4,515,974
利子割交付金	55,000	43,000	45,000	民 生 費	10,523,630	11,735,923	12,322,969
配当割交付金	18,000	17,000	21,000	衛 生 費	4,695,789	4,565,733	4,607,610
株式等譲渡所得割交付金	7,000	6,000	8,000	労 働 費	29,131	270,927	229,189
地方消費税交付金	767,000	827,000	908,000	農 林 業 費	1,745,291	1,514,046	1,808,018
ゴルフ場利用税交付金	11,000	9,000	8,000	商 工 費	509,503	806,689	510,442
自動車取得税交付金	216,000	205,000	146,000	土 木 費	4,640,466	3,703,279	3,874,163
国有提供施設等所在市町村助成交付金	20,000	20,000	20,000	消 防 費	1,178,610	2,090,721	2,603,067
地方特例交付金	136,000	187,000	198,000	教 育 費	2,740,130	3,072,154	3,199,067
地方交付税	9,843,000	10,400,000	11,046,000	公 債 費	5,968,032	5,649,153	5,496,747
交通安全対策特別交付金	18,000	18,000	18,000	予 備 費	30,000	50,000	50,000
分担金及び負担金	700,658	687,388	684,478	災 害 復 旧 費	—	103,111	—
使用料及び手数料	1,176,396	1,094,197	1,066,637				
国庫支出金	3,395,325	4,321,751	4,846,404				
府支出金	2,163,340	2,411,184	2,512,278				
財産収入	355,444	397,110	361,872				
寄附金	104,001	74,001	354,001				
繰入金	1,197,555	433,410	229,790				
諸収入	268,928	904,901	705,593				
市債	4,948,700	6,519,200	5,087,200				

213. 財源別歳入

財 源 別	平成 21 年度		平成 22 年度		平成 23 年度	
	予 算 額	100分比	予 算 額	100分比	予 算 額	100分比
	千円	%	千円	%	千円	%
総 額	37,450,000	100.0	40,130,000	100.0	39,600,000	100.0
依 存 財 源	22,072,365	58.9	25,433,135	63.4	25,299,882	63.9
交 付 税	9,843,000	26.3	10,400,000	25.9	11,046,000	27.9
国府支出金等	7,280,665	19.4	8,513,935	21.2	9,166,682	23.2
市 債	4,948,700	13.2	6,519,200	16.3	5,087,200	12.8
自 主 財 源	15,377,635	41.1	14,696,865	36.6	14,300,118	36.1

資料 市財政課

214. 経費別歳出

経 費 別	平成 21 年度		平成 22 年度		平成 23 年度	
	予 算 額	100分比	予 算 額	100分比	予 算 額	100分比
	千円	%	千円	%	千円	%
総 額	37,450,000	100.0	40,130,000	100.0	39,600,000	100.0
消 費 的 経 費	19,432,234	51.9	21,423,662	53.4	22,072,256	55.7
人 件 費	6,468,792	17.3	7,009,885	17.5	7,039,435	17.8
物 件 費	4,194,785	11.2	4,396,336	11	4,462,190	11.2
そ の 他	8,768,657	23.4	10,017,441	24.9	10,570,631	26.7
投 資 的 経 費	6,158,068	16.5	6,812,973	17	6,398,020	16.2
普通建設事業費	6,158,068	16.5	6,709,862	16.7	6,398,020	16.2
災害復旧事業費	—	—	103,111	0.3	—	—
公 債 費	5,968,032	15.9	5,649,153	14.1	5,496,747	13.9
そ の 他	5,891,666	15.7	6,244,212	15.5	5,632,977	14.2

資料 市財政課

215. 特別会計予算

(各年度当初予算)

会 計	平成19年度	平成20年度	平成21年度	平成22年度	平成23年度
	千円	千円	千円	千円	千円
総 額	37,725,026	31,457,615	28,690,415	26,875,815	25,390,478
国民健康保険事業	7,663,800	7,202,600	7,853,400	7,758,600	7,796,000
国民健康保険診療所費	63,900	59,400	53,800	53,300	54,500
と 畜 場 費	22,000	20,200	17,000	16,000	17,700
簡易水道事業	2,117,000	2,579,500	1,681,400	1,196,300	1,265,700
下水道事業	4,823,400	5,832,200	4,615,600	3,975,000	3,471,000
宅地造成事業	63,800	123,300	65,800	85,500	63,000
休日急患診療所費	27,200	26,900	27,200	22,600	22,000
公設地方卸売市場事業	562,000	553,700	146,300	502,900	20,200
老人保健医療事業	8,459,300	846,000	69,700	20,400	—
駅南土地地区画整理事業	1,357,000	1,079,000	483,000	126,500	46,300
農業集落排水施設事業	1,182,000	1,103,300	1,074,200	914,400	897,500
石原土地地区画整理事業	2,467,000	2,543,000	2,456,000	2,249,000	2,035,600
駅周辺土地地区画整理事業	3,242,000	2,149,000	2,283,000	1,799,000	1,234,700
介護保険事業 (保険事業勘定)	5,357,400	5,518,000	6,065,000	6,456,600	6,651,000
介護保険事業 (介護サービス事業勘定)	68,000	21,600	22,000	25,500	27,000
河守土地地区画整理事業	249,000	112,900	73,800	39,800	75,900
下夜久野地区財産区管理会	226	215	215	215	178
後期高齢者医療事業	—	1,686,800	1,703,000	1,634,200	1,712,200

資料 市財政課

216. 公営企業会計予算

区 分	平成21年度			平成22年度			平成23年度			
	ガス事業	水道事業	病院事業	ガス事業	水道事業	病院事業	ガス事業	水道事業	病院事業 (市民病院)	病院事業 (大江病院)
	千円	千円	千円	千円	千円	千円	千円	千円	千円	千円
収益の 収入	836,150	1,337,728	7,535,310	775,730	1,383,817	7,893,575	747,889	1,425,574	8,380,993	4,325
資本の 収入	49,169	197,613	208,861	39,280	320,765	223,918	32,193	409,803	281,655	28,232
収益の 支出	813,117	1,410,988	8,524,011	741,569	1,356,298	8,616,261	709,478	1,328,670	9,034,077	22,500
資本の 支出	274,941	650,708	337,289	247,511	808,362	440,839	210,722	910,630	1,257,023	28,232

資料 市財政課

217. 決算額の推移

年 度	歳 入		歳 出	
	一 般 会 計	特 別 会 計	一 般 会 計	特 別 会 計
	千円	千円	千円	千円
平成 18 年度	41,142,125	30,388,763	40,022,747	35,224,810
19	38,463,592	32,392,450	37,464,532	36,943,631
20	40,372,552	27,614,342	39,474,992	31,147,932
21	40,439,263	24,658,001	39,332,759	27,567,425
22	42,531,115	23,574,364	40,989,342	25,531,845

資料 市財政課

218. 一般会計決算額

科 目	歳 入			科 目	歳 出		
	平成20年度	平成21年度	平成22年度		平成20年度	平成21年度	平成22年度
	千円	千円	千円		千円	千円	千円
総 額	40,372,551	40,439,263	42,531,115	総 額	39,474,992	39,332,759	40,989,342
市 税	12,352,740	11,478,878	11,316,105	議 会 費	330,392	320,425	308,693
地方譲与税	505,938	474,695	460,828	総 務 費	5,329,325	5,324,507	7,001,891
利子割交付金	50,569	34,687	47,596	民 生 費	9,969,350	10,768,716	11,814,404
配当割交付金	21,784	17,957	21,184	衛 生 費	4,683,606	4,468,102	4,807,295
株式等譲渡所得割交付金	8,051	8,330	7,533	労 働 費	29,400	120,994	219,257
地方消費税交付金	846,327	893,655	892,119	農 林 業 費	1,709,634	1,769,075	1,532,387
ゴルフ場利用税交付金	8,741	9,187	10,688	商 工 費	1,769,455	1,008,009	788,031
自動車取得税交付金	297,710	214,065	156,063	土 木 費	4,994,878	4,337,194	4,261,881
国有提供施設等所在市町村助成交付金	21,246	19,578	18,609	消 防 費	1,218,464	2,322,639	1,312,226
地方特例交付金	148,852	177,917	195,909	教 育 費	3,081,368	2,805,131	2,963,275
地方交付税	9,687,202	10,668,630	11,548,617	災 害 復 旧 費	—	175,960	499,153
交通安全対策特別交付金	19,642	19,230	17,646	公 債 費	6,349,720	5,912,007	5,480,849
分担金及び負担金	699,241	730,208	686,007	諸 支 出 金	9,400	—	—
使用料及び手数料	1,120,792	1,078,598	1,045,964				
国庫支出金	5,168,590	4,862,580	5,480,278				
府支出金	2,143,165	2,352,537	2,825,705				
財産収入	339,843	344,854	327,678				
寄附金	142,789	110,126	52,515				
繰入金	2,050,127	1,162,759	205,084				
諸収入	462,611	343,917	923,668				
市債	3,691,500	4,858,700	5,578,900				
繰越金	585,091	578,175	712,419				

資料 市財政課

219. 特別会計決算額

会 計 別	歳 入			歳 出		
	平成20年度	平成21年度	平成22年度	平成20年度	平成21年度	平成22年度
	千円	千円	千円	千円	千円	千円
総 額	26,124,333	24,658,000	23,574,364	29,674,623	27,567,425	25,531,845
国民健康保険事業	7,767,844	7,817,305	7,602,628	7,453,501	7,814,282	7,419,239
国民健康保険診療所費	46,183	44,026	47,525	51,787	47,900	47,525
と畜場費	16,222	14,875	14,740	16,222	14,875	14,740
簡易水道事業	2,408,216	1,327,244	1,179,454	2,459,366	1,324,525	1,172,614
下水道事業	5,990,817	5,041,867	4,013,756	5,788,084	4,864,414	3,670,548
宅地造成事業	158,446	61,997	85,472	97,451	48,109	64,061
休日急患診療所費	26,617	29,254	20,486	26,617	29,254	20,486
公設地方卸売市場事業	541,073	143,508	544,109	539,935	77,398	542,615
老人保健医療事業	878,464	43,968	11,097	901,384	37,311	11,097
駅南土地地区画整理事業	553,408	360,387	71,620	1,026,347	474,122	114,155
農業集落排水施設事業	954,258	1,013,934	879,785	1,015,825	987,581	837,437
石原土地地区画整理事業	212,122	240,527	170,081	2,498,864	2,354,829	2,151,289
駅周辺土地地区画整理事業	629,523	774,968	961,959	1,994,943	1,904,744	1,591,867
介護保険事業(保険事業勘定)	5,721,343	5,984,115	6,253,749	5,626,456	5,898,570	6,193,635
介護保険事業(介護サービス事業勘定)	26,414	29,387	32,947	21,884	22,942	27,429
河守土地地区画整理事業	193,178	113,193	54,630	155,752	67,179	38,918
下夜久野地区財産区管理会	205	201	119	205	201	119
後期高齢者医療事業	1,490,009	1,617,244	1,630,207	1,473,309	1,599,189	1,614,071

資料 市財政課

220. 公営企業会計決算額

(平成22年度)

区 分	収 入 (歳 入)		支 出 (歳 出)	
	収益的収入	資本的収入	収益的支出	資本的支出
	千円	千円	千円	千円
ガ ス 事 業	727,335	28,458	683,917	244,681
水 道 事 業	1,366,624	315,104	1,290,911	753,898
病 院	8,562,404	227,629	8,464,158	448,261

資料 市財政課

221. 市有財産の状況

(平成22年9月30日現在)

区 分	土 地	建 物	有価証券・その他
	㎡	㎡	千円
総 数	8,412,817.40	482,072.78	8,468,023
行政財産	4,115,049.29	458,018.24	—
普通財産	4,248,544.58	24,054.54	309,530
基金	49,223.53	—	7,687,464
債 権	—	—	471,029

資料 市管財契約課・市会計室

222. 一般会計市債借入現在高

(各年度5月31日現在)

用 途 別	平成19年度	平成20年度	平成21年度	平成22年度
	千円	千円	千円	千円
総 額	50,458,186	48,756,901	48,580,182	49,757,962
一般公共事業債	5,121,839	5,165,330	5,041,803	4,795,280
一般単独事業債	11,934,895	12,596,967	13,869,815	14,926,420
公営住宅建設事業債	1,400,944	1,237,723	1,173,583	1,086,857
学校教育施設等整備事業債	3,504,402	3,049,290	2,761,909	2,820,982
辺地対策事業債	573,577	500,275	405,402	325,713
災害復旧事業債	1,092,942	926,316	749,735	667,710
一般廃棄物処理事業債	4,524,289	4,142,092	3,709,025	3,441,659
厚生福祉施設整備事業債	130,234	34,313	27,677	20,756
社会福祉施設整備事業債	58,400	58,400	56,937	53,969
過疎対策事業債	7,636,095	7,114,494	6,605,667	6,024,165
地域改善対策特定事業債	892,712	580,937	351,169	170,159
減収補てん債	32,978	23,938	14,597	4,945
財源対策債	1,952,512	1,782,484	1,617,441	1,462,033
臨時財政特例債	263,954	121,148	63,267	46,839
減税補てん債	2,032,603	1,830,501	1,619,668	1,401,323
臨時税収補てん債	213,457	193,950	174,034	153,701
臨時財政対策債	7,658,947	8,195,755	9,121,890	10,656,291
都道府県貸付金	746,588	604,596	482,731	379,967
産業廃棄物処理事業債	191,795	161,916	131,437	100,345
その他の地方債	495,023	436,476	602,395	959,871

(地方財政状況調査)

資料 市財政課

223. 特別会計市債借入現在高

(各年度5月31日現在)

用 途 別	平成19年度	平成20年度	平成21年度	平成22年度
	千円	千円	千円	千円
総 額	35,605,347	35,811,107	32,883,722	32,074,673
国民健康保険診療所事業債	4,210	—	—	—
簡易水道事業債	8,126,313	8,236,908	6,346,430	6,231,852
下水道事業債	15,605,636	15,940,257	15,347,908	15,136,143
特定環境保全公共下水道事業債	4,207,313	4,196,332	4,149,872	3,955,663
農業集落排水事業債	7,661,875	7,437,610	7,039,512	6,751,015

(地方財政状況調査)

資料 市財政課

224. 公営企業会計市債借入現在高

(各年度5月31日現在)

用 途 別	平成19年度	平成20年度	平成21年度	平成22年度
	千円	千円	千円	千円
総 額	20,418,293	19,650,614	9,133,720	19,826,340
ガ ス 事 業 債	1,921,320	1,769,317	1,617,101	1,469,638
上 水 道 事 業 債	6,622,868	6,338,953	7,872,115	7,673,112
病 院 事 業 債	11,874,105	11,542,344	10,964,504	10,683,590

(地方財政状況調査)

資料 市財政課

225. 市税収入状況

区 分	調 定 額	収 入 済 額			徴 収 率
		総 額	現年課税分	滞納繰越分	
	千円	千円	千円	千円	%
平成 18 年度	12,010,200	11,276,135	11,153,011	123,124	93.9
19	12,993,803	12,239,343	12,106,324	133,019	94.2
20	13,056,785	12,352,740	12,189,034	163,706	94.6
21	12,225,350	11,478,878	11,354,507	124,372	93.9
22	12,052,024	11,316,104	11,180,389	135,715	93.9
市 民 税	4,723,168	4,467,879	4,407,694	60,185	94.6
固 定 資 産 税	6,239,077	5,800,040	5,731,975	68,065	93.0
軽自動車税	199,298	183,271	179,690	3,581	92.0
たばこ税	587,122	586,962	586,962	—	99.9
都市計画税	296,035	270,628	266,744	3,884	91.4
入 湯 税	7,324	7,324	7,324	—	100.0

資料 市税務課

226. 国税及び府税

国 税				府 税			
年度・税目	徴収決定済額	収納済額	徴収率	年度・税目	調 定 額	収入済額	徴収率
	千円	千円	%		千円	千円	%
平成 18 年度	22,261,134	21,774,844	97.8	平成 18 年度	1,898,949	1,773,573	93.4
19	20,726,699	20,316,516	98.0	19	1,872,535	1,750,609	93.5
20	18,851,613	18,536,104	98.3	20	1,592,819	1,527,208	95.9
21	15,967,892	15,685,096	98.2	21	1,271,941	1,216,232	95.6
源泉所得税	4,397,771	4,365,435	99.3	22	1,261,361	1,230,507	97.6
申告所得税	1,173,866	1,143,617	97.4	法人府民税	115,373	114,154	98.9
法人税	2,869,382	2,855,297	99.5	個人事業税	81,111	78,338	96.6
相続税	498,894	491,667	98.6	法人事業税	238,193	238,058	99.9
消費税	1,132	—	...	不動産取得税	374,354	372,603	99.5
消費税及び地方消費税	6,987,062	6,789,327	97.2	自動車税	106,403	81,426	76.5
酒 税	8,256	8,256	100.0	鉦 区 税	6	6	100.0
そ の 他	31,530	31,497	99.9	軽油取引税	332,925	332,925	100.0
				ゴルフ場利用税	12,997	12,997	100.0

(注) 福知山市・綾部市の数値である。

資料 国税庁・京都府中丹広域振興局

付 録

1. 市民生活

人口密度



1km²当り144人

世帯人口



1世帯当り2.6人

出生



1日に2.1人

死亡



1日に2.6人

転入



1日に7.9人

転出



1日に8.0人

結婚



1日に1.1組

離婚



1日に0.5組

火災



10日に1件

交通事故



1日に0.8件

救急出動



1日に9.0件

市税



市民1人当り151,361円
1世帯当り386,357円

市の予算(一般会計)



市民1人当り497,337円
1世帯当り1,269,475円

医師



市民483人に1人

上水道



1戸当り243m³
(家事用)

自動車(乗用車・軽自動車)



1世帯に1.7台

警察職員



市民594人に1人

教員



幼稚園 9.1人に1人
小学校12.2人に1人
中学校11.5人に1人
高等学校 9.4人に1人

消防職員



市民698人に1人

市職員



市民62人に1人

2. 府下市町村の現勢

市町村名	面積 (平22. 10. 1)	世帯数 (平23. 10. 1)	人口 (平23. 10. 1)	人口密度 (平23. 10. 1) (1 km ² 当たり)
	km ²	世帯	人	人
京 都 府 計	4, 613. 21	1, 130, 118	2, 632, 496	570. 64
市 計	3, 861. 87	1, 081, 600	2, 497, 720	646. 76
京 都 市	827. 90	685, 904	1, 473, 416	1, 779. 70
福 知 山 市	552. 57	31, 194	79, 624	144. 10
舞 鶴 市	342. 35	35, 329	87, 778	256. 40
綾 部 市	347. 11	14, 000	35, 371	101. 90
宇 治 市	67. 55	73, 818	189, 798	2, 809. 74
宮 津 市	169. 32	8, 151	19, 671	116. 18
亀 岡 市	224. 90	34, 157	92, 142	409. 70
城 陽 市	32. 74	30, 149	79, 494	2, 428. 04
向 日 市	7. 67	21, 321	54, 020	7, 043. 02
長 岡 京 市	19. 18	31, 698	79, 743	4, 157. 61
八 幡 市	24. 37	29, 109	74, 222	3, 045. 63
京 田 辺 市	42. 94	28, 290	68, 499	1, 595. 23
京 丹 後 市	501. 84	20, 717	58, 229	116. 03
南 丹 市	616. 31	12, 782	34, 929	56. 67
木 津 川 市	85. 12	24, 981	70, 784	831. 58
町 村 計	746. 53	48, 518	134, 776	180. 54
大 山 崎 町	5. 97	5, 776	15, 004	2, 513. 23
久 御 山 町	13. 86	5, 857	15, 813	1, 140. 91
井 手 町	18. 02	3, 125	8, 344	463. 04
宇 治 田 原 町	58. 26	3, 133	9, 656	165. 74
笠 置 町	23. 57	623	1, 590	67. 46
和 束 町	64. 87	1, 520	4, 398	67. 80
精 華 町	25. 66	12, 342	35, 913	1, 399. 57
南 山 城 村	64. 21	1, 128	3, 003	46. 77
京 丹 波 町	303. 07	5, 665	15, 509	51. 17
伊 根 町	62. 00	944	2, 371	38. 24
与 謝 野 町	107. 04	8, 405	23, 175	216. 51
資 料	国土地理院 府調査統計課（京都府推計人口） 注1 総数に阿蘇海4.81km ² を含む。 注2 宮津市、京丹後市及び伊根町は一部境界未定のため、総務省 自治行政局発行の全国市町村要覧に記載されている便宜上の数値。			

府内市町村の状況	販売農家数 (平22. 2. 1)	販売農家 世帯員数 (平22. 2. 1)	販売農家経営耕地面積(平22. 2. 1)				稲収穫量 (水陸稲計) (平21年)	
			総 数	田	畑	樹園地		
	戸	人	ha	ha	ha	ha	t	
総 数	21, 172	80, 706	19, 764. 73	16, 065. 21	1, 925. 52	1, 774. 00	76, 800	
京 都 市	2, 525	10, 438	1, 923. 45	1, 495. 13	317. 25	111. 07	5, 980	
福 知 山 市	2, 541	8, 648	2, 068. 79	1, 783. 04	210. 26	75. 49	8, 110	
舞 鶴 市	926	3, 432	616. 12	506. 46	84. 87	24. 79	3, 020	
綾 部 市	1, 571	5, 076	1, 525. 37	1, 358. 15	109. 20	58. 02	6, 620	
宇 治 市	214	897	212. 00	151. 84	15. 46	44. 70	1, 180	
宮 津 市	474	1, 636	396. 52	339. 99	39. 43	17. 10	1, 620	
亀 岡 市	2, 178	8, 583	1, 891. 29	1, 811. 90	62. 39	17. 00	9, 060	
城 陽 市	345	1, 420	302. 11	192. 46	54. 68	54. 97	1, 030	
向 日 市	198	817	140. 28	100. 46	10. 68	29. 14	327	
長 岡 京 市	240	1, 021	183. 55	97. 70	11. 13	74. 72	368	
八 幡 市	335	1, 426	340. 50	256. 08	55. 17	29. 25	1, 510	
京 田 辺 市	627	2, 749	537. 07	449. 64	58. 96	28. 47	2, 260	
京 丹 後 市	2, 390	9, 385	3, 293. 66	2, 725. 89	459. 82	107. 95	12, 000	
南 丹 市	2, 244	8, 347	1, 776. 91	1, 662. 65	93. 15	21. 11	7, 690	
木 津 川 市	937	3, 695	792. 27	530. 13	118. 68	143. 46	3, 240	
乙 訓 郡	大山崎町	31	117	19. 59	13. 05	6. 44	0. 10	55
久 世 郡	久御山町	364	1, 549	384. 00	316. 24	62. 05	5. 71	1, 310
綴 喜 郡	井手町	118	479	93. 79	59. 58	11. 09	23. 12	391
	宇治田原町	233	962	258. 95	96. 40	14. 63	147. 92	690
相 楽 郡	笠置町	24	92	10. 57	9. 40	0. 94	0. 23	105
	和束町	301	1, 171	567. 98	83. 19	4. 29	480. 50	588
	精華町	363	1, 480	232. 66	218. 32	13. 03	1. 31	1, 250
	南山城村	172	691	322. 05	93. 07	5. 64	223. 34	568
船 井 郡	京丹波町	1, 253	4, 456	1, 061. 19	918. 59	89. 03	53. 57	4, 130
与 謝 郡	伊根町	141	502	130. 75	124. 13	5. 76	0. 86	597
	与謝野町	427	1, 637	683. 31	671. 72	11. 49	0. 10	3, 070
資 料	府調査統計課 (2010年世界農林業センサス)						近畿農政局	

茶		林業		事業所数 (平 21. 7. 1)				
茶園面積 (平21. 10. 31)	荒茶生産量 (平21年)	森林面積 (平21. 4. 1)	蓄積 (平21. 4. 1)	総数	農林漁業	鉱業,採石業,砂利採取業	建設業	製造業
ha	kg	ha	m ³					
1,622.7	2,584,598	343,072.81	72,671,059	131,275	312	37	10,328	16,507
7.3	5,160	61,017.78	14,451,601	81,149	74	8	5,046	9,199
19.0	14,027	42,104.04	9,515,710	4,393	28	6	514	311
19.8	14,774	26,950.84	5,100,179	4,408	21	2	467	260
28.6	27,761	26,587.13	5,931,970	1,833	23	—	221	213
81.8	64,602	3,377.07	734,761	6,406	8	2	621	743
・	・	13,549.63	1,993,101	1,508	8	1	166	120
2.4	440	15,302.14	3,392,957	3,357	24	1	420	389
29.7	30,500	1,020.66	162,501	2,803	7	8	274	293
・	・	92.37	2,228	1,975	2	—	181	158
・	・	792.09	134,137	2,958	—	—	251	216
16.4	24,300	175.76	14,615	2,062	4	—	168	236
39.4	52,690	1,297.13	140,629	2,117	2	—	159	182
42.9	950	37,238.45	6,464,113	5,142	26	5	460	1,857
7.7	3,361	54,223.05	12,716,898	1,712	27	—	274	189
138.9	236,223	3,214.23	546,187	1,929	6	—	205	176
・	・	188.15	22,234	446	—	—	46	29
4.7	5,000	23.11	4,727	1,705	8	—	147	597
14.5	9,345	1,110.14	196,134	412	2	1	90	60
259.4	297,580	4,385.10	1,006,824	484	5	—	68	104
・	・	1,881.39	383,263	107	1	—	16	10
592.2	1,028,667	4,948.33	1,147,971	232	5	—	58	43
・	・	649.11	86,320	927	3	2	90	50
309.0	765,408	4,619.79	805,463	115	3	—	16	9
9.0	3,810	25,079.47	5,619,705	825	15	—	143	102
・	・	5,089.99	694,079	187	4	—	28	28
・	・	8,155.86	1,402,752	2,083	6	1	199	933
府農産課		府林務課		総務省統計局 (経済センサスー基礎調査)				

府内市町村の状況	事業所						
	電気・ガス・熱供給・水道業	情報通信業	運輸業, 郵便業	卸売業, 小売業	金融業, 保険業	不動産業, 物品賃貸業	
総数	163	1,269	2,481	33,945	1,652	9,317	
京都市	60	948	1,489	21,979	1,074	6,540	
福知山市	7	32	83	1,213	81	206	
舞鶴市	15	22	83	1,242	87	136	
綾部市	6	8	42	469	22	41	
宇治市	9	53	84	1,453	79	438	
宮津市	6	8	29	440	25	41	
亀岡市	5	16	48	846	33	197	
城陽市	1	13	35	667	30	220	
向日市	3	19	37	448	18	236	
長岡京市	6	26	64	623	32	328	
八幡市	4	14	116	559	14	129	
京田辺市	3	33	42	453	28	277	
京丹後市	4	16	57	982	42	66	
南丹市	5	7	28	414	12	74	
木津川市	4	16	23	527	18	91	
乙訓郡 大山崎町	2	4	16	98	4	51	
久世郡 久御山町	2	5	132	351	12	76	
綴喜郡	井手町	2	—	6	91	2	48
	宇治田原町	4	—	11	140	3	17
相楽郡	笠置町	1	—	3	27	—	5
	和束町	3	—	4	48	1	2
	精華町	4	21	9	226	16	42
	南山城村	1	—	4	22	—	2
船井郡 京丹波町	3	4	15	190	5	12	
	伊根町	1	—	3	44	3	1
	与謝野町	2	4	18	393	11	41
資料	総務省統計局 (経済センサス—基礎調査)						

数 (つ づ き)							
学術研究, 専門・技術サービス業	宿泊業, 飲食サービス業	生活関連サービス業, 娯楽業	教育, 学習支援業	医療, 福祉	複合サービス事業	サービス業 (他に分類されないもの)	公務 (他に分類されるものを除く)
4,845	18,128	9,981	4,844	7,620	661	8,525	660
3,359	12,751	5,916	2,514	4,437	308	5,228	219
151	549	361	166	265	42	339	39
123	702	447	171	233	33	321	43
64	201	154	69	111	27	142	20
214	812	614	366	505	22	348	35
32	215	113	73	59	20	115	37
98	302	288	160	211	24	273	22
96	279	283	178	248	12	146	13
80	206	199	115	149	8	105	11
137	365	288	175	282	12	146	7
47	188	173	93	153	9	146	9
76	191	160	151	182	12	147	19
81	513	293	155	183	40	313	49
41	146	121	62	102	20	151	39
82	195	157	118	149	12	132	18
14	49	35	25	30	5	33	5
20	109	64	24	48	6	99	5
5	18	18	11	22	3	27	6
8	22	30	9	19	6	32	6
2	9	9	—	6	1	13	4
—	9	15	7	9	3	20	5
61	77	68	76	89	6	79	8
1	17	7	9	6	4	9	5
16	77	62	37	41	11	72	20
—	27	6	6	13	3	12	8
37	99	100	74	68	12	77	8

府内市町村の状況		工 業 (平22.12.31)			商 業 (平 19. 6. 1)		
		事業所数	従業者数	製造品出荷額等	卸売・小売業		
					事業所数	従業者数	年間商品販売額
		人	万円	人	万円		
総	数	4,994	138,967	474,272,805	34,767	249,668	739,616,954
京	都 市	2,688	65,025	218,524,974	22,560	167,979	556,902,632
福	知 山 市	168	7,306	22,163,962	1,206	7,940	22,116,837
舞	鶴 市	129	3,524	16,908,294	1,283	7,491	17,689,543
綾	部 市	107	4,441	10,183,906	514	2,614	5,537,227
宇	治 市	312	10,516	51,294,474	1,529	12,348	23,461,714
宮	津 市	29	516	940,576	451	2,018	3,317,835
亀	岡 市	177	5,490	13,349,184	896	5,956	11,877,526
城	陽 市	125	4,137	7,491,706	675	4,756	9,393,317
向	日 市	53	1,257	4,691,257	428	3,294	6,602,590
長	岡 京 市	89	5,364	38,311,121	599	4,256	8,048,562
八	幡 市	123	3,323	9,897,315	532	4,941	17,729,594
京	田 辺 市	84	3,621	13,110,620	416	3,746	6,630,696
京	丹 後 市	207	4,417	7,253,086	1,015	4,610	8,732,145
南	丹 市	88	2,984	15,564,092	427	1,788	3,098,183
木	津 川 市	72	976	2,841,674	566	4,683	5,565,359
乙 訓 郡	大山崎町	13	1,931	12,481,621	97	646	5,585,099
久 世 郡	久御山町	259	7,377	16,329,946	316	3,713	14,933,355
綴 喜 郡	井手町	30	909	1,650,156	85	324	441,113
	宇治田原町	57	2,290	5,283,388	132	869	2,354,947
相 楽 郡	笠置町	5	34	40,950	33	110	190,263
	和束町	14	151	148,950	58	267	436,411
	精華町	14	545	978,526	242	1,988	3,837,490
	南山城村	6	71	48,041	21	49	40,388
船 井 郡	京丹波町	48	1,470	2,473,163	205	1,038	1,662,691
与 謝 郡	伊根町	4	33	24,796	54	212	185,631
	与謝野町	93	1,259	2,287,027	427	2,032	3,245,806
資 料	府調査統計課 (工業統計調査) 注 従業者4人以上の数値			府調査統計課 (商業統計調査)			

学校 (平23.5.1)				普通会計決算額(平成21年度)	
小学校		中学校		歳入	歳出
学校数	児童数	学校数	生徒数		
校	人	校	人	千円	千円
432	137,409	203	72,557	1,231,125,253	1,216,138,537
189	70,797	102	39,617	762,246,974	758,428,723
27	4,611	10	2,410	40,485,070	39,378,566
18	5,058	7	2,607	35,627,667	34,791,902
10	1,890	6	996	16,097,819	15,864,989
22	10,928	10	5,647	59,738,459	58,637,587
9	907	4	436	12,147,957	12,071,802
18	5,326	8	2,770	31,275,477	31,114,912
10	4,102	5	1,950	25,987,155	25,558,238
6	3,220	3	1,415	16,071,155	15,722,427
10	4,579	4	2,019	25,473,879	25,031,183
8	3,972	4	1,734	24,219,354	23,774,030
9	4,140	4	2,037	21,936,760	21,501,956
30	3,405	9	1,868	35,952,377	34,956,333
17	1,602	5	1,024	23,662,334	22,966,900
15	4,914	5	1,809	27,161,252	26,452,320
2	816	1	386	6,786,116	6,064,102
3	932	1	458	8,243,341	7,927,432
3	378	1	188	4,190,005	3,839,672
2	594	1	307	4,314,113	4,201,458
1	46	—	—	1,887,453	1,851,626
1	186	1	96	3,105,668	3,020,448
5	2,732	3	1,231	13,556,943	13,325,508
1	98	1	110	2,455,579	2,335,704
5	732	3	475	11,851,349	11,085,188
2	79	2	61	2,885,750	2,728,208
9	1,365	3	906	13,765,247	13,507,323
府調査統計課 (学校基本調査)				府自治振興課 (市町村決算統計資料)	

3. 市内の主な官公署

名 称	所 在 地	電 話	名 称	所 在 地	電 話
【 市役所関係 】			河 守 地 域 公 民 館	中 央	56-1803
福 知 山 市 役 所 (支 所)	内 記 三 丁 目	22-6111(代表)	俊 明 地 域 公 民 館	二 俣 二	56-1852
三 和 支 所	千 東	58-3001	物 成 地 域 公 民 館	佛 性 寺	56-0236
夜 久 野 支 所	夜 久 野 町 下 町	37-1101	河 西 地 域 公 民 館	公 庄 上	56-0372
夜 久 野 ふ れ あ い プ ラ ザ	夜 久 野 町 下 町	37-1106	河 東 地 域 公 民 館	尾 藤 口	56-0370
大 江 支 所 (福 祉)	中 央	56-1101	有 路 上 地 域 公 民 館	南 二	57-0617
総 合 福 祉 会 館	内 記 二 丁 目	23-3573	有 路 下 地 域 公 民 館 (教 育 ・ 文 化 ・ ス ポ ー ツ)	二 箇 下	57-0334
高 齢 者 福 祉 セ ン タ ー	上 松	27-0800	勤 労 青 少 年 ホ ー ム	岡 ノ 一 町	23-1616
三 和 町 高 齢 者 福 祉 セ ン タ ー	千 東	58-3801	厚 生 会 館	中 ノ 町	22-4955
く り の み 園	昭 和 新 町	23-1933	学 校 給 食 セ ン タ ー	北 本 町 一 区	23-5766
(市 場)			図 書 館 中 央 館	内 記 三 丁 目	22-3225
家 畜 市 場	牧	22-4647	図 書 館 三 和 分 館	千 東	58-4715
公 設 地 方 卸 売 市 場 (環 境 衛 生)	厚 中 間 屋 町	22-0890	図 書 館 夜 久 野 分 館	夜 久 野 町 下 町	37-1066
環 境 パ ー ク	牧	22-1827	図 書 館 大 江 分 館	中 央	56-1017
福 知 山 市 斎 場 (保 健 ・ 医 療)	長 田 野 町	27-6122	武 道 館	猪 崎	23-6861
福 知 山 市 民 病 院	厚 中 間 屋 町	22-2101	市 民 体 育 館	和 久 市 町	22-3557
新 大 江 病 院	関	56-0138	長 田 野 体 育 館	長 田 野 町	27-5121
中 央 保 健 福 祉 セ ン タ ー	北 本 町 二 区	23-2788	桃 映 地 域 体 育 館	東 堀	24-3502
東 部 保 健 福 祉 セ ン タ ー	千 東	58-2090	温 水 プ ー ル	和 久 市 町	23-5180
西 部 保 健 福 祉 セ ン タ ー	夜 久 野 町 下 町	37-1234	三 段 池 公 園 総 合 体 育 館	猪 崎	23-6295
北 部 保 健 福 祉 セ ン タ ー	中 央	56-2620	児 童 科 学 館	猪 崎	23-6292
休 日 急 患 診 療 所 (児 童 館)	北 本 町 二 区	22-4128	都 市 緑 化 植 物 園	猪 崎	22-6617
堀 児 童 館	堀 口	23-5973	動 物 園	猪 崎	23-4497
前 田 児 童 館	前 田	27-6711	大 呂 自 然 休 養 村 セ ン タ ー	大 呂	33-2041
南 佳 屋 野 児 童 館	南 佳 屋 野 町	27-5260	三 和 荘	寺 尾	58-2310
丘 児 童 セ ン タ ー	旭 が 丘	23-3549	農 業 者 ト レ ー ニ ン グ セ ン タ ー	高 内	37-0644
下 六 人 部 児 童 セ ン タ ー	長 田	27-3299	農 匠 の 郷 や く の	夜 久 野 町 駅 前	37-1103(夜久野支所)
庵 我 児 童 館	下 猪 崎	23-7309	ふ れ あ い の 里 福 祉 セ ン タ ー	水 上	38-9000
菟 原 児 童 館	菟 原 下 二	58-4366	三 岳 青 少 年 山 の 家	喜 多	33-2804
額 田 児 童 館	向	37-1217	大 江 町 総 合 会 館	中 央	56-1101
上 夜 久 野 児 童 館	中 田	38-0552	丹 波 生 活 衣 館	内 記 一 丁 目	23-6070
南 有 路 児 童 館 (人 権 ふ れ あ い セ ン タ ー)	南 二	57-0612	福 知 山 城 (郷 土 資 料 館)	内 記 一 丁 目	23-9564
人 権 ふ れ あ い セ ン タ ー 堀 会 館	堀 口	23-3927	佐 藤 太 清 記 念 美 術 館	内 記 一 丁 目	23-2316
人 権 ふ れ あ い セ ン タ ー 南 佳 屋 野 会 館	南 佳 屋 野 町	27-6009	新 町 文 化 セ ン タ ー	下 新 町	22-5594
人 権 ふ れ あ い セ ン タ ー 下 六 人 部 会 館	長 田	27-0194	福 知 山 鉄 道 館 ホ ッ ボ ー ラ ン ト	下 新 町	23-5430
人 権 ふ れ あ い セ ン タ ー さ わ や か 館	中 田	38-0328	治 水 記 念 館	下 柳 町	22-4200
人 権 ふ れ あ い セ ン タ ー き ら め き 館 (地 域 公 民 館)	向	37-1311	芦 田 均 記 念 館	野 間 仁 田	27-9445
中 央 公 民 館 ・ 市 民 会 館	内 記 三 丁 目	22-9551	や く の 木 と 漆 の 館	夜 久 野 町 平 野	38-9226
川 口 地 域 公 民 館	野 花 原	33-3117	大 江 町 和 紙 伝 承 館	二 俣 二	56-2106
日 新 地 域 公 民 館	石 原	27-6134	日 本 の 鬼 の 交 流 博 物 館	佛 性 寺	56-1996
北 陵 地 域 公 民 館	坂 浦	36-0543	大 江 山 酒 呑 童 子 の 里 (消 防)	佛 性 寺	56-0095
六 人 部 地 域 公 民 館	多 保 市	27-2006	福 知 山 消 防 署	北 本 町 一 区	22-0119
成 和 地 域 公 民 館	拝 師	23-6654	消 防 署 東 分 署	長 田 野 町	27-0119
三 和 地 域 公 民 館 (三 和 会 館)	千 東	58-3334	消 防 署 北 分 署	牧	33-0119
細 見 地 域 公 民 館 (三 和 会 館)	千 東	58-4308	(上 ・ 下 水 道 ・ ガ ス)		
菟 原 地 域 公 民 館	菟 原 中	58-2120	ガ ス 水 道 部 庁 舎	水 内	22-6500(代表)
川 合 地 域 公 民 館	上 川 合	58-2824	下 水 道 部 庁 舎	上 荒 河	23-2084
夜 久 野 地 域 公 民 館	夜 久 野 町 下 町	37-1188	ガ ス 基 地	奥 野 部	22-5659
下 夜 久 野 地 域 公 民 館	且	37-0298	【 国 関 係 】		
中 夜 久 野 地 域 公 民 館	高 内	37-0644	福 知 山 税 務 署	篠 尾 新 町	22-3121
上 夜 久 野 地 域 公 民 館	門 垣	38-0165	福 知 山 公 共 職 業 安 定 所	東 羽 合	23-8609
大 江 地 域 公 民 館 (総 合 会 館)	中 央	56-0025	福 知 山 労 働 基 準 監 督 署	内 記 一 丁 目	22-2181
			国 土 交 通 省 福 知 山 河 川 国 道 事 務 所	蛇 ヶ 端	22-5104
			京 都 地 方 法 務 局 福 知 山 支 局	内 記 一 丁 目	22-3043
			京 都 家 庭 裁 判 所 福 知 山 支 部	内 記 二 丁 目	22-3663
			京 都 地 方 裁 判 所 福 知 山 支 部	内 記 二 丁 目	22-2209
			京 都 地 方 検 察 庁 福 知 山 支 部	内 記 二 丁 目	22-2929

名 称	所 在 地	電 話	名 称	所 在 地	電 話
近畿農政局消費・安全部地域第二課	堀 口	22-4188	上 川 口 小 学 校	野 花	33-2006
陸上自衛隊福知山駐屯地	東 岡 町	22-4141	三 岳 小 学 校	一 ノ 宮	33-3621
【 京 都 府 関 係 】			金 谷 小 学 校	猪 野 々	33-2105
中丹広域振興局福知山地域総務室	篠 尾 新 町	22-3901	公 誠 小 学 校 (休 校 中)	天 座 二 区	36-0009
中丹西府税出張所	篠 尾 新 町	22-3904	佐 賀 小 学 校	私 市	32-0004
中丹西土木事務所	篠 尾 新 町	22-5115	成 仁 小 学 校	中 坂 町	27-4944
福知山児童相談所	内 田 町	22-3623	菟 原 小 学 校	菟 原 中	58-2104
中丹西保健所	篠 尾 新 町	22-6381	細 見 小 学 校	千 束 合	58-2014
中丹西農業改良普及センター	篠 尾 新 町	22-4901	川 合 小 学 校	上 川 合	58-2040
福知山警察署	東 堀	22-0110	精 華 小 学 校	板 生 上 町	38-0023
福知山高等技術専門学校	南 平 野 町	27-6212	育 英 小 学 校	高 井 内 田	37-0121
中丹勤労者福祉会館	昭 和 新 町	23-2216	明 正 小 学 校	井 田	37-0032
京都府緑化センター	夜 久 野	38-0066	美 河 小 学 校	中 央	56-0079
京都ジョブパーク北部サテライト	篠 尾 新 町	22-3815	美 鈴 小 学 校	二 俣 三	56-0105
【 そ の 他 】			有 仁 小 学 校	南 二	57-0027
福知山郵便局	北 本 町 一 区	22-3300	(幼 稚 園)		
福知山商工会議所	東 中 ノ 町	22-2108	福 知 山 幼 稚 園	岡 ノ 一 町	22-3227
福知山市商工会	中 央	56-0077	昭 和 幼 稚 園	北 本 町 一 区	22-3228
福知山市シルバー人材センター	昭 和 新 町	23-7677	大 正 幼 稚 園	水 内 田	22-5758
関西電力福知山営業所	北 羽 合 町	22-3101	大 雀 部 幼 稚 園	前 田	27-5634
J R 福知山駅	駅 前 町	23-8632	庵 我 幼 稚 園 (休 園 中)	中	22-5633
K T R 福知山駅	駅 前 町	23-7115	遷 喬 幼 稚 園	石 原	27-4667
長田野工業センター	長 田 野 町	27-2002	成 仁 幼 稚 園	平 野 町	27-6590
【 学 校 関 係 】			聖 テ レ ジ ア 幼 稚 園	岡 ノ 上 町	23-5768
(大 学 ・ 短 期 大 学)			小 さ き 花 幼 稚 園	報 恩 寺	32-0092
成 美 大 学	西 小 谷 ケ 丘	24-7100	(保 育 園)		
成美大学短期大学部	西 小 谷 ケ 丘	22-5852	修 齊 保 育 園	新 庄	22-4653
(高 等 学 校)			天 津 保 育 園	新 勅 使	33-2725
福知山高等学校	土 師 町	27-2151	上 六 人 部 保 育 園	三 俣	35-0011
福知山高等学校三和分校	千 東	58-2049	下 六 人 部 保 育 園	長 田 段	27-4654
工業高等学校	石 原	27-5161	上 川 口 保 育 園	野 花	33-3101
大江高等学校	金 屋	56-0033	金 谷 保 育 園	鴨 野 町	33-3055
京都共栄学園高等学校	東 羽 合	22-6241	菟 原 保 育 園	菟 原 中	58-2208
福知山成美高等学校	水 内	22-6224	川 合 保 育 園	岬	58-2884
福知山淑徳高等学校	南 岡 町	22-3763	三 和 保 育 園	千 束 東	58-3005
(中 学 校)			上 夜 久 野 保 育 園	門 垣	38-0024
桃 映 中 学 校	北 小 谷 ケ 丘	22-3220・1121	中 夜 久 野 保 育 園	高 井 内	37-0120
南 陵 中 学 校	南 岡 町	22-3221・3222	下 夜 久 野 保 育 園	夜 久 野 町 下 町	37-0189
成 和 中 学 校	新 庄	22-3223	げ ん 鬼 保 育 園	関	56-0124
六 人 部 中 学 校	多 保 市	27-3224	あ ゆ み 保 育 園	東 堀	22-1723
川 口 中 学 校	野 花	33-2019	福 知 山 丹 陽 保 育 園	南 栄 町	22-3284
日 新 中 学 校	前 田	27-3520	小 鳩 保 育 園	北 本 町 二 区	22-3207
三 和 中 学 校	千 束 東	58-2024	上 豊 富 保 育 園	辻	34-0007
夜 久 野 中 学 校	高 井 内	37-0047	さ く ら 保 育 園	堀 口	22-5209
大 江 中 学 校	波 美	56-0038	ひ ま わ り 保 育 園	下 猪 崎	22-7250
京都共栄学園中学校	東 羽 合	22-6241	み ど り 保 育 園	旭 が	22-8637
(小 学 校)			さ つ き 保 育 園	正 明 寺	23-0190
惇 明 小 学 校	内 記 五 丁 目	22-3210・3211	花 園 保 育 園	前 田	27-1507
昭 和 小 学 校	北 本 町 一 区	22-3213	長 田 野 保 育 園	大 池 坂 町	27-4840
大 正 小 学 校	水 内	22-3212	わ か ば 保 育 園	戸 田	20-1780
大 雀 部 小 学 校	前 田	27-3214	一 成 保 育 園	新 庄	23-1200
庵 我 小 学 校	池 部	22-3215	土 師 保 育 園	土 師 新 町 東	27-4334
修 齐 小 学 校	半 田	22-3216	光 保 育 園	駒 場 新 町	27-6690
遷 喬 小 学 校	石 原	27-3217	み の り 保 育 園	押 梗 師	23-3445
天 津 小 学 校	勅 使	33-2002	コ ス モ ス 保 育 園	桔 梗 が 丘	20-2522
上 豊 富 小 学 校	辻	34-0006	中 六 人 部 保 育 園	下 私 市	27-3944
上 六 人 部 小 学 校	三 俣	35-0002	長 円 寺 保 育 園	私 市	32-0030
中 六 人 部 小 学 校	下 地	27-3218			
下 六 人 部 小 学 校	上 松	27-3219			

4. 府下市町村の所在地

(平成23年4月1日現在)

市町村名	所 在 地	電 話
京 都 市	〒604-8571 京都市中京区寺町通御池上る上本能寺前町488	075-222-3111
福 知 山 市	〒620-8501 福知山市字内記13-1	0773-22-6111
舞 鶴 市	〒625-8555 舞鶴市字北吸1044	0773-62-2300
綾 部 市	〒623-8501 綾部市若竹町8-1	0773-42-3280
宇 治 市	〒611-8501 宇治市宇治琵琶33	0774-22-3141
宮 津 市	〒626-8501 宮津市字柳縄手345-1	0772-22-2121
亀 岡 市	〒621-8501 亀岡市安町野々神8	0771-22-3131
城 陽 市	〒610-0195 城陽市寺田東ノ口16・17	0774-52-1111
向 日 市	〒617-8665 向日市寺戸町中野20	075-931-1111
長 岡 京 市	〒617-8501 長岡京市開田1-1-1	075-951-2121
八 幡 市	〒614-8501 八幡市八幡園内75	075-983-1111
京 田 辺 市	〒610-0393 京田辺市田辺80	0774-63-1122
京 丹 後 市	〒627-8567 京丹後市峰山町杉谷889	0772-69-0001
南 丹 市	〒622-8651 南丹市園部町小桜町47	0771-68-0001
木 津 川 市	〒619-0286 木津川市木津南垣外110-9	0774-72-0501
大 山 崎 町	〒618-8501 乙訓郡大山崎町字円明寺小字夏目3	075-956-2101
久 御 山 町	〒613-8585 久世郡久御山町島田ミスノ38	075-631-6111
井 手 町	〒610-0302 綴喜郡井手町大字井手小字南玉水67	0774-82-2001
宇 治 田 原 町	〒610-0289 綴喜郡宇治田原町大字荒木小字西出10	0774-88-2250
笠 置 町	〒619-1393 相楽郡笠置町大字笠置小字西通90-1	0743-95-2301
和 束 町	〒619-1295 相楽郡和束町大字釜塚小字生水14-2	0774-78-3001
精 華 町	〒619-0285 相楽郡精華町大字南稻八妻小字北尻70	0774-94-2004
南 山 城 村	〒619-1411 相楽郡南山城村大字北大河原小字久保14-1	0743-93-0101
京 丹 波 町	〒622-0292 船井郡京丹波町蒲生八ツ谷62-6	0771-82-0200
伊 根 町	〒626-0493 与謝郡伊根町字日出651	0772-32-0501
与 謝 野 町	〒629-2292 与謝郡与謝野町字岩滝1798-1	0772-46-3001
京 都 府	〒602-8570 京都市上京区下立売通新町西入藪ノ内町	075-451-8111

5. 主要年譜

年 月	主 要 事 項	年 月	主 要 事 項
昭和 12. 4	福知山町市制施行（人口32,600人・面積61.7 km ² ）初代市長 高木 半兵衛		
13. 7	大洪水 水位5m60cm（川北橋流出）	昭和 36. 11	大野ダム竣工
14. 3	由良川改修期成同盟会結成	37. 3	宮守線鉄道建設決定
15. 5	岸本 熊太郎 市長就任（2代）	7	塩見 精太郎 市長当選（7代）
17. 6	田中 庄太郎 市長就任（3代）	〃	厚生会館完成
18. 6	由良川改修工事起工式（50年継続事業）	38. 4	京都府立石原高校開校
20. 8	太平洋戦争（第2次世界大戦）終戦	9	下水道和久市ポンプ場完成
10	大水害（阿久根台風）水位6m、死者3人、負傷者2人、流出家屋34戸、全壊家屋14戸、半壊家屋63戸、床上浸水4,748戸、床下浸水355戸）	39. 9	長田野工業団地造成事業、府事業施行決定
21. 6	竹内 正夫 市長就任（4代）	40. 6	国道9号線、福知山バイパス供用開始
11	陸軍病院を国立福知山病院に改称	8	近畿縦貫高速自動車道路建設促進同盟会結成
〃	福知山商工会議所設立	9	台風23号風害、瞬間最大風速43m以上、水位3.8m、重軽傷者3人、全壊家屋39戸、半壊家屋47戸、床下浸水家屋6戸、被害額3億1千7百万円
22. 4	竹内 正夫 市長当選就任（公選初代）地方自治体施行、学制大改革（6・3実施）	41. 1	都市計画街路舗物師線築造工事完成（499m）全線開通
11	福知山市消防団結成	2	福知山市農協合併発足
23. 3	福知山市警察署発足（自治体警察）	3	国鉄宮守線着工
10	府立福知山高校、府立福知山女子高校、福知山市立農業高校を統合、府立福知山高校となる	4	由良川一級河川に編入
24. 4	西中筋村・下川口村・上豊富村 福知山市へ編入合併	7	福知山市民プール完成
8	消防本部設置	〃	塩見 精太郎 市長再選
25. 8	福知山鉄道管理局開局	12	下水道終末処理場設備工事完成
26. 4	牧野 源太郎 市長当選就任（5代）	42. 6	法川、大谷川一級河川に編入
27. 9	由良川改修、左岸工事及び荒河水門完成	43. 4	検察庁、裁判所庁舎竣工
11	福知山市教育委員会発足	44. 4	北陵中学校開校
12	国道18号線が9号線に改称、一級国道に指定	10	山陰本線福知山綾部間複線化完成開通
28. 4	市立成和中学校新設開校	11	上水道管理庁舎竣工
9	台風13号大水害 総降雨量250mm以上 由良川最高水位（25日23時）8.10m、死者4人、重傷者27人、軽傷者761人、流出家屋55戸、全壊428戸、半壊1,181戸、床上浸水3,614戸（内2階以上3,302戸）床下浸水195戸、被害総額6億4,942万4千円、災害援助法適用	45. 6	桃映中運動場第四種陸上競技場として公認
29. 3	駅前（末広町）土地区画整理事業に着手（15.3ha、6か年事業）	〃	近畿自動車道舞鶴線、神戸ー福知山間建設基本計画（第一次）決定
〃	福知山駅舎竣工	7	塩見 精太郎 市長3選
〃	豊富用水池竣工	10	国立福知山病院落成
8	天野 博 市長当選就任（6代）	〃	組合立中丹伝染病隔離病舎完成
30. 4	上六人部村、中六人部村、下六人部村、上川口村、三岳村、金谷村、金山村、雲原村 福知山市へ編入合併	46. 2	土師区画整理事業起工（57.1ha）
11	ガス事業供給開始	3	北丹鉄道休止、惜別列車
〃	府福知山事務所開所	〃	厚・岩井区画整理事業起工（29.8ha）
31. 9	何鹿郡佐賀村が分村し、福知山市と綾部に編入合併 人口63,220人、面積264.24km ²	7	三岳金光寺キャンプ休暇村開村
33. 4	市公営企業部発足	11	長田野工業団地用地引渡し
7	天野 市長再選、8月就任	47. 2	福知山税務署庁舎竣工（官公庁団地第1号）
34. 3	新土師橋完成	5	市民会館竣工
6	芦田 均 氏 初の名誉市民に決定	7	豪雨災害 総雨量338.5mm 最高水位4.34m 被害総額約9億2千万円
11	下水道工事起工	8	ユネスコ国際キャンプ大会（8日～11日・三段池公園）
35. 11	長田野を工場適地に指定（通産省）	12	市、長田野工業団地立地企業6社と水質汚濁に係る公害防止協定締結
36. 9	第二室戸台風風害、瞬間最大風速43m、死者3人、重傷2人、軽傷4人、全壊家屋9戸、半壊家屋74戸、損傷家屋1,179戸、床下浸水19戸	48. 3	篠尾土地区画整理事業起工（25.1ha）
		5	市民体育館竣工
		〃	京都府福知山総合庁舎竣工
		7	下水道管理庁舎完成
		10	福知山郵便局庁舎竣工
		49. 2	大正校第一期校舎改築完成（本市初の鉄筋4階建）
		3	長田野工業団地建設事業総合完工記念式

年 月	主 要 事 項	年 月	主 要 事 項
昭和 49. 4	鴨野土地区画整理事業起工	昭和 57. 5	温水プール竣工
7	塩見 精太郎 市長4選	7	前田児童館開館
8	三岳青少年の家オープン	〃	塩見 精太郎 市長6選
10	秋の市民まつり（第一回）	10	和久寺廃寺跡発掘調査開始
〃	厚・岩井区画整理事業竣工	58. 1	国道176号線坂浦トンネル開通
12	萩原土地区画整理事業起工	3	島原市との姉妹都市提携調印
50. 3	福知山市総合計画基本構想の決定	〃	宮福線起工
4	鴨野団地完成、分譲開始	4	川口診療所竣工
5	勤労青少年ホーム竣工	6	福知山市名誉市民に故 谷垣 専一 氏
6	鉄道敷設法一部改正により国鉄宮守線の福知山まで延長決定	8	福知山市国鉄利用増進協議会設立
8	清掃工場竣工（牧）	9	台風10号被害、最高水位5.59m、被害総額11億9千万円
〃	自然休養村管理センター開所	〃	「池の奥古墳」発掘調査
9	中六人部農業協同組合ライスセンター竣工	11	中丹勤労者福祉会館竣工
51. 2	下水汚泥処理「蒸発乾燥法」採用（国内初）	〃	国道176号線与謝道路開通
4	成仁小学校開校	12	市立労働会館竣工
5	総合福祉会館竣工	59. 3	三段池カルチャーパーク敷地造成工事起工
6	新市庁舎開庁（14日）	〃	福知山城再建期成会設立
〃	福知山市森林組合発足	5	大学誘致準備室設置
8	武者ヶ谷遺跡発掘調査	6	福知山城跡発掘調査
11	福知山市史第1巻発行	7	国道176号線（福知山・加悦間）開通
52. 1	都市計画街路広小路線、広小路大橋供用開始	60. 3	前田土地区画整理事業完工
7	近畿自動車道舞鶴線調査事務所開設	〃	産業館（福知山城小天守・続櫓）完成
10	文化資料館開館	4	丘児童センター開所
12	休日急患診療所開所	5	六人部コミュニティセンター竣工
53. 4	日新中学校開校	6	中丹養護学校竣工
5	三段池動物園開園	〃	ガス工場移転竣工
〃	法川排水機場竣工	7	児童科学館開館
〃	日新コミュニティセンター開館	8	社団法人福知山市シルバー人材センター発足
6	福知山保健所竣工	11	行政改革推進委員会答申
7	塩見 精太郎 市長5選	12	福知山市行政改革大綱策定
8	堀見児童館開館	61. 1	多目的体育館起工（三段池公園）
11	和久市・厚地区土地区画整理事業起工	2	第43回国民体育大会福知山実行委員会設立
54. 1	前田土地区画整理事業起工	3	消防庁長官表彰披露
4	都市計画街路長田線全線開通	7	塩見 精太郎 市長7選
〃	三段池公園水上展望舎竣工	〃	下六人部児童センター竣工
9	下豊富ライスセンター竣工	8	多目的集会施設中六人部開館竣工
11	国鉄山陰本線、福知山線複線電化起工	9	不燃物埋立処分場起工
12	成仁幼稚園園舎新築竣工	10	広峯古墳より斜縁盤龍鏡出土
55. 2	成仁小学校竣工	11	国鉄（宝塚－城崎間）電化開業
4	篠尾土地区画整理事業竣工	〃	福知山城天守閣（福知山市郷土資料館、産業館）竣工
6	北陵コミュニティセンター開館	62. 1	荒河、岩井土地区画整理事業起工
9	身障者共同作業所・療養教室開所	3	舞鶴自動車道（丹南－福知山間）開通
10	荒河排水機場完成	〃	和久市・厚地区土地区画整理事業竣工
12	雲原診療所竣工	4	市制施行50周年記念式典
〃	国道176号線与謝トンネル開通	〃	西日本旅客鉄道株式会社発足（福知山駐在に）
56. 3	川口幼稚園竣工	〃	京都国体実行委員会実施本部発足
4	給食センター竣工	7	庵我児童館竣工
5	武道館竣工	〃	三段池公園総合体育館・テニスコート竣工
〃	福知山電車基地起工	10	西日本旅客鉄道株式会社福知山支店発足
6	公設地方卸売市場開設	11	地方自治法施行40周年自治制公布100年
10	消防東、北両分署竣工	〃	地方自治功労者表彰を福知山市が受賞
11	府道石原停車場戸田線開通	〃	新音無瀬橋連結
57. 3	長田野体育館竣工		

年 月	主 要 事 項	年 月	主 要 事 項
昭和 63. 1	宮福鉄道宮福線レール締結	平成 4. 10	中丹広域農道2期地区（中地区～三段池公園） 開通
2	上松公会堂開所	11	第47回全日本総合ソフトテニス選手権大会
3	舞鶴自動車道、丹南篠山口ー吉川間開通(大阪 までつながる)	11	失業対策事業終業式典
4	土師公会堂竣工	11	府宮佐賀ほ場整備竣工
11	田野集落排水専業竣工	11	第2期不燃物埋立処分場建設工事起工
11	新不燃物埋立処分場竣工	5. 2	福知山郵便局新局舎落成式
5	六十内開館竣工	3	天津小学校統合校舎竣工
11	金山会館竣工	4	佐藤 太清 氏 名誉市民顕彰式
11	新音無瀬橋竣工	11	府道福知山・青垣線国道429号に昇格
6	福知山市歌制定	6	国道429号改修促進同盟会設立総会
7	宮福鉄道開業記念式典	7	山陰本線、宮福線等高速化事業起工
9	下水道常圧浮上濃縮施設完成	8	北近畿地方拠点都市の指定
11	前ヶ島橋竣工	10	市立市民病院開院
10	心障害児通園施設「くりのみ園」竣工	11	北近畿タンゴ鉄道電化第1号柱建植式
11	京都国体開催（福知山会場:バレー・庭球・銃剣 道）	12	石原区画整理事業起工
64. 1	昭和天皇崩御（7日）	11	修斉小学校全面改築事業竣工
平成元年 3	南陵中学校校舎改築竣工	6. 2	市立福知山市民病院附属看護学校設立
11	成和中学校校舎改築竣工	11	戸田浄水場起工
11	由良川改修竣工	3	第1回市民駅伝大会
11	長田野体育館、京都府体育協会から市に移管	11	奥野部地区ほ場整備事業竣工
4	堀センター竣工	11	福知山市駅付近連続立体交差事業等告示
11	石本会館竣工	11	防災行政無線開局
6	ふるさと創生市民談義開始	5	由良川水防演習（京都府初）
7	長田段公民館竣工	11	大手スーパー「ジャスコ」の本店法第3条によ る届出受理
8	宮福鉄道(株)が北近畿タンゴ鉄道(株)に社名変更	11	シンボルロード完成記念イベント
9	下川口新農業改善事業・土地改良総合整備事業 完工	6	不燃物埋立処分場整備事業（第2期）竣工
11	小田1号橋竣工	11	都市緑化植物園開園式
2. 2	駒場土地区画整理事業起工	11	金谷小学校校舎新築工事起工
3	近畿自動車道敦賀線石原トンネル貫通式	7	中村 稔 市長再選
4	上荒河橋竣工(旧牛ヶ瀬橋)	11	福知山市上水道ガスサービスセンター(株)創立総 会
11	福知山市美術館竣工	8	北近畿地方拠点都市地域「基本計画」知事より 承認
5	市民会館エレベーター運転開始	11	図書館ビデオライブラリー開設
11	観音寺公会堂竣工	11	府道福知山南線バイパス開通式
6	下佐々木林業会館竣工	11	中高温小雨対策連絡会議発足
7	中村 稔 市長当選(8代)	10	庵我・三岳・中六人部自主運航生活路線バス合 同運行式
9	佐賀会館竣工	11	荒河・岩井土地区画整理事業完工
3. 3	舞鶴自動車道、福知山-舞鶴西間開通	11	上ヶ市（川北）地区ほ場整備竣工
11	庵我小学校・中六人部小学校 校舎竣工	7. 1	兵庫県南部地震（阪神・淡路大震災）
4	名誉市民顕彰、自治功労者等表彰式	11	上水道ガスサービスセンター開所
11	市民憲章、市の木・花・鳥制定発表	3	音無瀬橋開通
11	天津小学校統合	4	J R 山陰本線、福知山ー綾部間電化
9	桃映地域体育館竣工	8. 2	市民病院リニアック施設完成
11	第1回ふるさと創生福知山マラソン	3	金谷小学校全面移転改築事業竣工
12	国道9号線土師バイパス開通式	4	図書館情報センター竣工
4. 2	第14回京都府民総合体育大会市町村対抗、駅伝 競走(於. 三段池公園)	6	福知山市斎場竣工
4	市制施行55周年記念式典・市民憲章記念碑除幕	12	遷喬小学校全面改築事業竣工
7	緑の相談所竣工	9. 1	タンカー油流出事故福知山市支援会議設置
8	大正児童館竣工	11	駒場地区土地区画整理事業完工
9	庵我会館竣工	3	国道426号登尾トンネル貫通
11	ふくふくフェスタ'93福知山パレード		

年 月	主 要 事 項	年 月	主 要 事 項
平成 9 . 4	上六人部地区集落環境整備事業完工	平成 23 . 4	動物園「ウリ坊とみわちゃん」ラストラン
〃	上豊富簡易水道拡張工事竣工	〃	合併後初の全市域での福知山市議会議員一般選挙
5	天然ガスサテライト基地建設工事起工	7	東日本大震災の影響による電力不足のための節電実施（～9月）
7	福知山市食肉センター竣工	9	台風12号災害による救助救援活動、被災者支援活動開始
10	住民票等自動交付機稼働式	10	国民文化祭・日本「鬼文化」交流祭典開催
10. 3	消防緊急通信指令施設竣工	11	国民文化祭・盆踊りフェスティバル開催
4	三段池公園城山開園	【年間】	福知山市みどりの親善大使「ゴーヤ先生」、全国で大活躍
5	ガス基地竣工		
7	中村 稔 市長3選		
〃	福知山鉄道館ポッポランド開館		
11	国道426号登尾道路開通		
〃	ジャスコ福知山店開店		
11. 6	集中豪雨被害（福知山城公園・市道三ッ石線・上荒河地内に亀裂発生）		
8	福知山商業高等学校甲子園初出場		
10	人口6万9,000人突破		
12. 4	京都創成大学開学		
10	天皇皇后両陛下御訪問		
13. 2	家庭ごみ有料指定ごみ袋制度導入		
11	厚生会館改修完工		
〃	中丹広域農道全線開通		
14. 1	第1回佐藤 太清賞公募美術展		
5	芦田 均記念館開館		
〃	広峯古墳記念公園竣工		
7	三岳山の家竣工		
〃	中村 稔 市長4選		
11	ゆずりトンネル開通		
12	市制施行65周年記念事業 タイムカプセル埋設		
15. 2	福知山駅南土地区画整理事業竣工		
4	森垣袴線開通		
6	大呂グランドゴルフ場竣工		
〃	環境パーク竣工		
10	十二橋開通		
16. 6	高日 音彦 市長当選(9代)		
7	高齢者福祉センター竣工		
10	台風23号風水害 総降雨量279mm 由良川最高水位20日22時20分7.55m 半壊5戸 床上浸水324戸 床下浸水403戸 災害救助法適用		
17. 3	治水記念館開館		
11	JR福知山駅高架開業		
18. 1	三和町・夜久野町・大江町編入合併		
6	新福知山市民病院開院		
19. 8	「丹後天橋立大江山国定公園」指定決定		
10	市制施行70周年記念式典開催		
20. 6	松山 正治 市長当選(10代)		
21. 2	北近畿タンゴ鉄道福知山駅高架開業		
10	名誉市民顕彰式典(下村脩博士)		
22. 3	北陵中学校閉校		
4	福知山駅「駅北口公園」開園		
〃	ドクターヘリ運航開始(兵庫、京都、鳥取共同運航)		
8	動物園「ウリ坊とみわちゃん」大人気		
23. 3	東日本大震災による救助救援活動、被災者支援活動開始		
〃	大江美河橋開通		

福知山市行政機構図

平成27年4月1日現在

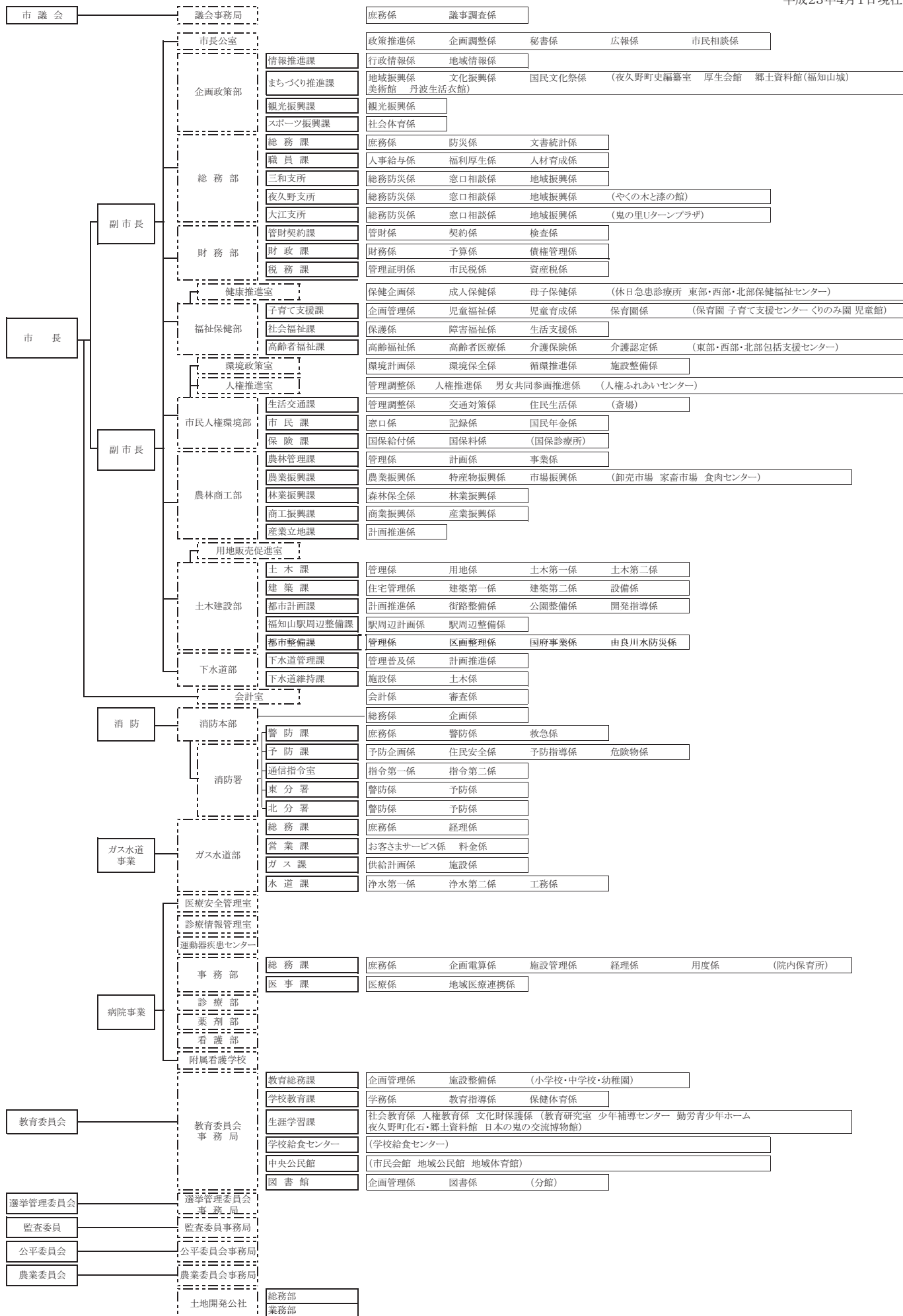

平成24年3月

福知山市統計書

—平成23年版—

編集発行 福知山市総務部総務課

福知山市字内記13番地の1

電話(0773)24-7036(直通)
