



広報

ふくちやま

平成28(2016)年
9/15

丹波福知山スイーツフェスティバル～お城とスイーツのまち福知山にドッ恋せ～

◎ 丹波福知山スイーツフェスティバル2016 (メインイベント)

時=10月8日(土) 午前10時～午後3時 所=厚生会館(中ノ)
内容=市内外のスイーツ販売、福知山茶のおいしい淹れ方教室、
手づくりお菓子教室、お茶席、
NHK大河ドラマ誘致PRコーナーほか



【協カイベント】

◎ふくちやまちなか スイーツウォーキング

時=10月1日(土)
午前10時、11時、
午後1時の好きな時間に
スタート(各スタート時間の15分前には集合)
所=中央保健福祉センター(内記三丁目)
内容=まちなかのスイーツ店を試食しながら巡る
スタンプラリー、ウォーキング終了後、豪華ス
イーツ争奪じゃんけん大会開催!!
コースは4キロ(8店舗)、8キロ(10店舗)の2コース予定
参加費=中学生以上500円 小学生300円
問合=中央保健福祉センター
(TEL23-2788・FAX23-5998)

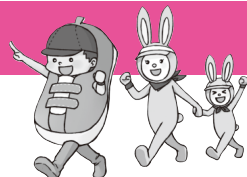

◎第46回福知山地方丹波くりまつり

時=10月1日(土)午前10時～午後2時
所=三段池総合体育館前広場(猪崎)
内容=「第9回京都府丹波くり品評会」入賞くり
の展示・販売のほか、丹波くり即売(箱売り・量り
売り)、くりぜんざい、地元菓子店によるくりス
イーツなど、美味しい丹波くりを満喫
問合=福知山地方丹波くりまつり実行委員会
(林業振興課 TEL24-7047・FAX23-6537)

◎ゆらの日和マーケット

時=10月8日(土)
所=ゆらのガーデン(岡ノ三町)
内容=フリーマーケットを開催。地元産野菜や
雑貨を販売。ゆらのガーデン、広小路通り、厚生
会館を巡るスタンプラリーも実施。

◎2016森林・林業・環境機械展示実演会

入場無料
時=10月9日(日) 午前9時～午後4時30分
10月10日(月・祝) 午前9時～午後3時
所=長田野工業団地アネックス京都三和
(三和町)
内容=全国から林業や環境に関わる機械が集
会場内に福知山スイーツコーナーを設置
その他=福知山駅からの無料シャトルバス有
問合=京都府森林保全課
(TEL075-414-5028・FAX075-414-5010)

◎広小路秋マルシェ

時=10月8日(土) 所=広小路通り
内容=町家風の町なみが広がる広小路通りを会
場に開催。スイーツや雑貨を販売。

◎ふくちやままちあるきツアー

時=10月16日(日) 午前9時50分集合(2時間
程度)
集合場所:福知山観光案内所(福知山駅北口)
料金=1,800円(福知山城に入場される場合は別
途320円必要)
内容=明智光秀ゆかりの城下町と地元ガイドお
すすめのスイーツ店巡り

問合=スイーツフェスティバル実行委員会事務局
(観光振興課内 TEL24-7076・FAX23-6537)

お知らせ

国民年金保険料「後納制度」

通常は国民年金保険料を納め忘れたまま2年を超えると、保険料を納めることができませんが、平成30年9月30日までに限り、過去5年以内の納め忘れた保険料を納めることができる後納制度があります。

後納により、将来の年金額を増額したり、受給資格が得られる場合があります。この機会にぜひ後納制度をご利用ください。

また、後納の納付書をすでにお持ちの人は、期限までに保険料の納付をお願いします。

●付加保険料を納付しませんか？

付加保険料は、老後により多く老齢基礎年金を受けたいと考える人が、毎月の保険料（今年度は16,260円）のほかに400円を上乗せして納付するものです。

付加保険料を納付すると、納付月数×200円が65歳からの老齢基礎年金額に反映されます。保険料400円に対して年金額が200円ですので、年金を受給してから2年で、納付した保険料相当分の年金を受け取ることができます。

付加保険料を納付できる人は、国民年金第1号被保険者、または任意加入被保険者です。対象月に保険料の免除または納付猶予を受けている人や、国民年金基金の加入者の人は付加保険料を納めることはできませんのでご注意ください。

問合せ＝舞鶴年金事務所

(TEL0773-76-8826・FAX0773-76-8848)

「臨時福祉給付金」および「障害基礎・遺族基礎年金受給者向け年金生活者等支援臨時福祉給付金」の申請を受け付けています

平成28年度臨時福祉給付金は、平成28年度の市民税が非課税の人を対象に「臨時福祉給付金」を支給するもので、支給金額は一人当たり3,000円です。

また「障害基礎・遺族基礎年金受給者向け年金生活者等支援臨時福祉給付金」については、平成28年度臨時福祉給付金の支給対象の人のうち障害基礎・遺族基礎年金を受給されている人に30,000円が支給されます。

いずれも申請受付期間は、11月30日(水)までです。

ただし、要件によっては支給対象外になる場合があります。

問合せ＝地域福祉課臨時福祉給付金担当

(TEL24-7092・FAX23-6537)

ご存知ですか？

公証役場10月1日～7日は、「公証週間」です

公証役場は、国の機関で法務大臣から任命された公証人が各種契約や遺言公正証書の作成などの公証事務を取り扱っています。

遺言やお金の貸し借りなどの大切な契約は、公正証書にしておくかと安心・確実です。詳しくは、公証役場にお尋ねください。相談は無料です。

なお、遺言や相続について、出前講座も行っています。

問合せ＝福知山公証役場

(駅前町 TEL23-6309・FAX45-8090)

困ったら一人で悩まず行政相談

10月17日～23日は「行政相談週間」です

相談料無料 秘密厳守

行政相談は、総務大臣から委嘱された行政相談委員が、行政機関や特殊法人、独立行政法人などが行う仕事について、皆さんからの意見・要望・苦情などをお聴きし、その解決のための助言や関係機関への通知を無報酬で行うものです。

市では、毎月、市民相談室・三和支所・夜久野ふれあいプラザ・大江町総合会館の各会場で行政相談を開催しています。(月の日程は、この号の12頁に掲載しています)

問合せ＝市民相談室(TEL24-7027・FAX24-7023)

出張がん個別相談会

「がんと診断されて頭が真っ白」「誰かに話を聞いてもらいたい」など、がんに関わるさまざまな相談をお受けする窓口として、京都府中丹西保健所にて出張相談を行いますのでご利用ください。

相談料無料

時＝9月27日(火)、10月25日(火)

いずれも午後1時～3時30分

所＝京都府中丹西保健所

(中丹広域振興局福知山総合庁舎内)

相談員＝京都府がん総合相談支援センターの保健師または看護師

申込・問合せ＝実施日の前日午後4時までに京都府がん総合相談支援センター(京都市南区東九条下殿田町43メルクリオ京都2階 ☎フリーダイヤル0120-078-394)まで申し込んでください。

■京都府がん総合相談支援センターでは電話および対面相談を、月～金(祝日・年末年始を除く)の午前9時～正午、午後1時～4時に実施していますので、こちらもご利用ください。

福知山駐屯地創立66周年記念行事

●市中パレード

時=10月1日(土)午後1時55分～2時30分(予定)
所=市内広小路通り
内容=自衛隊員(徒歩、車両、航空機(ヘリ)を含む)のパレードを行います。パレード終了後、御霊公園にて装備品展示、音楽演奏を行います。

●観閲式

時=10月2日(日)駐屯地一般開放:午前9時～午後3時
内容=福知山訓練場(式典会場)において、模擬戦闘や格闘訓練展示などを行います。駐屯地内では、各種アトラクション・装備品展示・子ども広場・広報展示・野外交渉・近隣小学生の絵画展を行います。また、74式戦車、軽装甲機動車などの体験試乗も予定しています。

その他=駐屯地には、一般駐車場がありません。臨時駐車場もしくは、公共交通機関をご利用ください。雨天の際は行事が一部変更となる場合がありますのでご了承ください。

問合せ=福知山駐屯地広報室(TEL22-4141・FAX22-9549)

第2回市民救命士養成講座 (家族で繋ぐ 救命の絆)

時=10月1日(土)午前9時～正午
所=防災センター(東羽合町)
内容=実技(心肺蘇生法・AEDの使用法)を中心に3時間、指令センター見学(災害時は変更する可能性があります)
定員=30人(先着順)
持ち物=筆記用具
服装=実技ができる服装
申込・問合せ=9月30日(金)までに電話またはファクスで消防署警防課救急係(TEL23-4119・FAX22-5458)まで

第20回福知山市 スポーツ・レクリエーション大会

時=10月10日(月・祝)午前9時～
所=三段池公園総合体育館(猪崎)
種目=ビーチボールバレー、ニュースポーツ、体力測定など
申込・問合せ=所定の用紙を9月30日(金)までにファクスまたは直接スポーツ振興課社会体育係(TEL24-7069・FAX23-6537)まで
※申込用紙は、市役所1階・各支所・各地域公民館・市民体育館・三段池公園総合体育館・長田野体育館・武道館で配布のほか、市ホームページからもダウンロードできます。

障害者デイ・サービス事業 「グラウンド・ゴルフ講習会」

参加費無料

時=10月12日(水)午後1時～4時
所=成和地域公民館 グラウンド
内容=実技指導
対象=市内在住の障害のある人および家族、ボランティア
定員=30人(申込多数の場合は抽選。参加不可の場合は10月7日(金)までにお知らせします)
申込=10月3日(月)午後5時までに電話またはファクスにて申し込んでください。(ファクスで申込みの場合は、「住所・氏名・年齢・性別・連絡先電話番号・障害者手帳の種類・バス利用の有無」をご記入の上、送信してください。)
その他=荒天の場合は中止します。(小雨の場合は実施します)市役所から行きと帰りのバスを運行します。
申込・問合せ=社会福祉課障害福祉係(TEL24-7017・FAX22-9073)

子育て講演会「ピカリンと遊ぼう！」

参加費無料 申込不要

時=10月14日(金)午前10時30分～11時30分
所=武道館 剣道場(猪崎)
内容=二本松はじめさんにほんまつのつながりあそび体験
・子育てに関する講話
・親子で体を使ってのふれあい遊び
講師=二本松はじめさん
(つながりあそび・うた研究所所長)
対象=本市在住の乳幼児とその保護者
持ち物・服装等=お茶(水分)・タオルなど・動きやすい服装でお越しください。
問合せ=子育て支援課家庭支援係(TEL24-7082・FAX22-9073)

家族介護者リフレッシュ教室 ～参加者募集！～

時=10月15日(土)午後1時45分～3時30分
所=六人部地域公民館(多保市)
内容=①薬剤師による講話・質疑応答
②家族交流会
対象=自宅で介護をされている家族
その他=送迎あり(要相談)
申込・問合せ=10月13日(木)までに電話・ファクスまたは直接、六人部・三和地域包括支援センター(TEL58-2120・FAX58-2330)まで

第1回 福知山公立大学 地域創生セミナー開催

福知山公立大学において、市民の生涯学習推進として「6次産業化による地域産業おこし」と題して、特定NPO法人地域産業おこしの会理事 佐藤晃一さんによる地域創生セミナーを開催します。参加料無料 要事前申込 時9月24日(土)午後2時～5時

第23回 緑化まつり

時=10月15日(土)・16日(日) 午前9時30分～午後4時 (16日は午後3時終了)
 所=都市緑化植物園(三段池公園内)
 内容=こども絵画展、花苗の販売、植物クイズラリー、緑の相談コーナー、ミニミニ動物園&金魚すくいなどを予定しています。花苗無料プレゼント(パンジー、ビオラなどの花苗を各日1,000人にプレゼントします)

●丸鉢の植え付け

時=10月8日(土) 午前9時30分～11時
 所=三段池総合体育館前
 内容=1組につき、3個の丸鉢にビオラまたはパンジー4株とチューリップ球根2個を植付けます。
 定員=60組(抽選)
 ※緑化まつり会場に展示し、緑化まつり終了後、2個をお持ち帰りいただきます。



●ハンギングバスケット教室

時=10月10日(月・祝)
 ①午前10時～ ②午後1時30分～
 所=植物園前庭テント
 講師=福村満代さん
 (日本ハンギングバスケット協会公認講師)
 定員=各12人(先着順)
 参加費=2,000円(材料費)
 ※講習会終了後植物園前庭に展示し、緑化まつり終了後にお持ち帰りいただきます。

問合せ=都市緑化協会(TEL23-6324・FAX23-6314)

福知山市立図書館 10月のイベント

と き	行事名	対象	内容	申込	ところ/連絡先
5日(水) ①10:30～ ②11:15～	おはなしのひろば	幼児	絵本の読みきかせ	不要	 9月30日(金) 午前10時受付開始 ■中央館(駅前町) TEL22-3225・FAX22-7118 ■大江分館(大江町中央) TEL兼FAX56-1017 ■夜久野分館(夜久野町下町) TEL兼FAX37-1066 ■三和分館(三和町千束) TEL58-4715・FAX58-4716
16日(日) 10:30～	工作教室	年中～小学生	紙工作 バスケットの中は…	要	
19日(水) ①10:30～ ②11:15～	おはなしのひろば	幼児	絵本の読みきかせ	不要	
22日(土) 11:00～	小学生おはなし会	小学生	絵本の読みきかせ・紙芝居		
26日(水) ①10:15～ ②11:15～	えほんのへや【だっこクラス】	4カ月児～10カ月児	絵本の読みきかせ・わらべうた・紙芝居など		
27日(木) ①10:15～ ②11:15～	えほんのへや【よちよちクラス】	11カ月児～1歳児	絵本の読みきかせ・パネルシアターなど		
30日(日) 11:00～	たのしいおはなし会	幼児	絵本の読みきかせ・パネルシアターなど		
4日(火) 11:00～	おはなし会	乳幼児	絵本の読みきかせ・ふれあいあそびなど		
11日(火) 11:00～	おはなしのへや	4カ月児～1歳児			
18日(火) 10:30～	おはなし会	乳幼児			
28日(金) 10:30～	おはなし会	乳幼児			

※えほんのへやは、会場の状況によりご入場いただけないことがあります。

図書館のホームページ移転のお知らせ

- トップページ URLが変更になりました。
<https://www.lib100.nexs-service.jp/city-fukuchiyama/>
- OPAC(蔵書検索)
<https://www.lib100.nexs-service.jp/city-fukuchiyama/webopac/index.do>



携帯電話用



スマートフォン用

スマホで「広報ふくちやま」が読めるようになりました!



マチイロ



※広報ふくちやまを配信中のアプリ「i 広報紙」が「マチイロ」にサービス名を変更しました。

LINEで情報を
お届けしています!



LINE@で福知山のイベント情報・観光情報などをお届けしています!
 秘書課広報係(TEL 24・7000・FAX 24・7023)

6月定例会市議会 15議案が可決

6月定例会市議会が、6月30日から7月26日まで開かれました。
この市議会に、一般会計補正予算など15議案を提案し原案どおり可決されました。

補正予算 4件

一般会計補正予算など4会計で4億514万7,000円を増額し、全会計の補正後の額は884億6,071万9,000円になりました。内訳は、次のとおりです。

■一般会計	計 2億5,629万円
▽コミュニティ助成事業	250万円
▽小学校教室棟便所改修事業	5,850万円
▽中学校教室棟便所改修事業	2,190万円
▽持原古墳群発掘調査事業	1,145万1,000円
▽空家対策事業	680万7,000円
▽地方バス路線運行事業	750万円
▽市内バス時刻表作成事業	60万5,000円
▽社会資本整備総合交付金事業(道路整備)	1,956万5,000円
▽橋りょう長寿命化対策事業	1,785万1,000円
▽公共施設除却事業(市営住宅)	1,250万円
▽地球温暖化対策再エネ・省エネ推進事業	760万円
▽災害ボランティア支援事業	46万5,000円
▽災害対策再エネ・省エネ推進事業	150万円
▽ため池等農地災害危機管理対策事業	450万円
▽日本脳炎予防接種事業	422万9,000円
▽社会福祉法人施設整備補助事業	850万円
▽民間保育所運営事業	1,640万円
▽公立保育所運営事業	594万円
▽幼稚園一般管理事業	25万2,000円
▽民間保育所施設整備事業	1,514万6,000円
▽観光友好都市交流事業	55万3,000円
▽「森の京都 福知山」大江山グリーンロッジ整備事業	2,500万円
▽小さな拠点づくり事業(三和地域)	530万円
▽広域連携推進事業	172万6,000円

■特別会計・企業会計 計 1億4,885万7,000円

【国民健康保険事業特別会計】	
▽国保運営事業一般経費	81万7,000円
【住宅造成事業特別会計】	
▽集落環境整備事業	210万円
【下水道事業会計】	
▽下水道事業	1億4,594万円

条例 6件

【新規制定】2件 福知山市空家等の適正管理に関する条例、公立大学法人福知山公立大学に係る重要な財産を定める条例

【一部改正】4件 福知山市公の施設に係る指定管理者の指定手続等に関する条例の一部改正等

その他 2件

損害賠償の額2件

人事 3件

■公平委員 2人	
まき 牧 壽子さん (かしの木台・2期目)	
くろき 黒木 寿さん (舞鶴市大内野町・1期目)	
■教育委員 1人	
おおつぎ 大槻 豊子さん (和久市町・3期目)	

◎市議会提案等

市議会提案として、市会発議「平成28年熊本地震にかかる復興と生活の安定を要望する決議」の1議案が提案され、原案どおり可決されました。

また、国による子どもの医療費助成制度の創設を求める意見書の発意、4年制大学のあり方検討特別委員会の調査報告があり、それぞれ全員賛成により可決されました。下水道使用料の督促支払請求処分に対する審査請求に関する諮問は、請求を棄却すべきとの答申がありました。

福知山市火災予防条例・福知山市消防法等施行細則の一部改正案についてのご意見を募集します

本市では、市民の皆さんの安全・安心のため、消防法令違反のある建物について公表する制度の創設を目指し、福知山市火災予防条例および福知山市消防法等施行細則の一部改正を予定しております。

つきましては、国から示された条例(例)も参考にしながら本市の基準の改正案づくりを進めています。

改正案の概要をお知らせし、より良いものにするべく市民の皆さんからの意見を募集します。

募集期間＝10月8日(土)まで

閲覧方法＝市ホームページ、消防本部ホームページ、市役所情報公開コーナー、各支所窓口、消防署、東分署、北分署にて関連資料を公開しています。

提出方法＝住所・氏名(事業者・代表者名)・連絡先を記入し、下記担当まで電子メール・ファクス・郵送または直接提出してください。

提出先・問合せ＝消防本部予防課予防企画係
(TEL23-5119・FAX22-5458・

Eメール honyobou@city.fukuchiyama.lg.jp)

平成29年度指名競争入札等参加資格審査申請受付のお知らせ <建設工事、測量等業務、その他(役務・物品等)>

平成29年度に福知山市(上下水道部、市民病院を含む)が発注する建設工事、測量・建設コンサルタントなど、業務(役務)および物品の製造請負・買入れなどに係る指名競争入札等参加資格審査申請の受け付けを行います。市との小額のお取引の場合にもこの審査を受けていただく必要がありますので、資格登録を希望される人は必ず申請してください。※市内建設工事業者は定期受付、それ以外は有効期間が1年限りの追加申請です。※昨年度申請済みの業者についても業種の追加を受け付けます。(申請書の登録区分「追加」に○を付けてください。)なお、本登録については、随意契約による場合にも準用しますのでご注意ください。

1 受付期間 11月1日(火)～30日(水)(厳守)

持参による提出受付は、土日・祝日を除く午前9時から午後5時まで(正午から午後1時を除く)郵送等による受付は、11月30日(水)の当日消印まで有効

※郵送等の提出で受領書が必要な場合は、受取人住所氏名を記入した返信用封筒等(切手貼付)を同封してください。

2 資格の有効期限 平成29年度の1年間

3 申請要件

次のいずれかに該当する人は、申請することができません。

【建設工事】

- (1) 建設業法第3条の規定による国土交通大臣または都道府県知事の許可を受けていない人
- (2) 建設業法第27条の23第1項に規定する経営に関する客観的事項の審査(以下「経営事項審査」という)を受けていない人
- (3) 資格審査申請書の提出期限の属する年の10月31日の直前の経営事項審査における審査基準日の直前2年または3年の営業年度に完成工事高のない人
- (4) 成年被後見人若しくは被保佐人または破産者で復権を得ない人
- (5) 資格審査申請書を提出するときに市税、消費税及び地方消費税を滞納している人
- (6) 資格審査申請書を提出するときに福知山市が発注した建設工事に関する債務を履行していない人
- (7) 資格審査申請書およびその添付書類に故意に虚偽の事実を記載した人
- (8) 法令に基づく社会保険に加入していない人(ただし、加入義務のない事業主は除く。)

※経営事項審査は、審査基準日が平成27年4月1日以降にあり、かつ最新の経営規模等評価結果通知書・総合評価値通知書(再申請のものを含む)とし、2年平均または3年平均の完成高があるものを審査対象とします。

【水道管布設工事競争入札の指名要件】

水道管布設工事の指名については、次の条件をすべて満たす業者を対象とします。申請時に、「配水管技能者届出書」を提出してください。

- (1) 福知山市建設工事指名競争入札等参加資格者名簿で「水道施設」の登録業者であること。
- (2) 配水管工技能講習(公益社団法人日本水道協会主催)、「JDP A継手接合研修会(日本ダクタイル鉄管協会主催)」または「水道配水用ポリエチレン管・継手施工技術講習会(配水用ポリエチレンパイプシステム協会主催)」(旧水道用ポリエチレンパイプシステム研究会および配水用ポリエチレン管協会主催の講習会を含む)を受講した登録技術者を直接的かつ恒常的に雇用している業者であること。

【測量等業務】

- (1) 営業に関し法律上必要とする資格を有しない人
- (2) 営業に関し登録規定に基づく登録を受けていない人
- (3) 成年被後見人若しくは被保佐人または破産者で復権を

得ない人

- (4) 資格審査申請書を提出するときに市税、消費税および地方消費税を滞納している人
 - (5) 市が発注した測量等業務に関する債務を履行していない人
 - (6) 資格審査申請書およびその添付書類に故意に虚偽の事実を記載した人
 - (7) 法令に基づく社会保険に加入していない人(ただし、加入義務のない事業主は除く。)
- ※「測量業務」[建築関係建設コンサルタント業務]については、法律の規定に基づき登録されているもの、「土木関係建設コンサルタント業務」[補償関係コンサルタント業務]「地質調査」については、国土交通大臣の登録を受けているものを審査対象とします。

【その他(役務)】

- (1) 業務(役務)について申請の根拠となる営業許可・届出等の写しを添付できない人(ただし、許可等を要しない業務は除く。)
- (2) 会社、商店などを設立後、現在も引き続き1年以上当該営業をしていない人
- (3) 成年被後見人若しくは被保佐人または破産者で復権を得ない人
- (4) 資格審査申請書を提出するときに市税、消費税および地方消費税を滞納している人
- (5) 市が発注した業務(役務)に関する債務を履行していない人
- (6) 資格審査申請書およびその添付書類に故意に虚偽の事実を記載した人
- (7) 法令に基づく社会保険に加入していない人(ただし、加入義務のない事業主は除く。)

【その他(物品等)】

- (1) 物品の製造または販売につき、法令により資格を必要とする場合、その資格を備えていない人
- (2) 会社、商店などを設立後、現在も引き続き1年以上当該営業をしていない人
- (3) 成年被後見人若しくは被保佐人または破産者で復権を得ない人
- (4) 資格審査申請書を提出するときに市税、消費税および地方消費税を滞納している人
- (5) 資格審査申請書およびその添付書類に故意に虚偽の事実を記載した人
- (6) 法令に基づく社会保険に加入していない人(ただし、加入義務のない事業主は除く。)

4 申請要領および申請書配布期間および配布場所

- (1) 配布期間 10月3日(月)から
- (2) 配布場所 会計室、契約監理課および各支所
市ホームページからでもダウンロードできます

5 申請・問合せ

契約監理課契約係(TEL24-7043・FAX23-6537)

看護職就業相談会

相談料無料
 就業のための研修情報の提供など
 対象Ⅱ保健師、助産師、看護師、准看護師の資格をお持ちの人
 問合Ⅱ京都府北部看護職支援センター(TEL 0772-469002・FAX 0772-469008)

内容Ⅱ再就業・転職についての情報提供、再

防災

防災情報ライブカメラを設置しています。

河川の増水や低地の浸水箇所が画像で確認できます。

既設の7カ所に、新たに2カ所新規設置します。

追加＝前田(雀部小学校から由良川の間大谷川付近)

土師宮町(土師交差点から200m東の府道付近)

市が設置する9カ所のほか、国土交通省由良川河川カメラ、

京都府河川防災カメラとも連携しています。

問合せ＝危機管理室 (TEL24-7503・FAX23-6537)

市ホームページ

防災情報ライブカメラ



携帯・スマートフォン



交通

第2回福祉有償運送運転協力者養成講習会 (北部会場)

時＝10月22日(土)、23日(日)

時間はいずれも午前9時～午後5時

※両日とも参加する必要があります。

所＝京都府立丹後勤労者福祉会館

(京丹後市大宮町河辺3355番地)

問合せ＝NPO法人福知山BGM福祉サービス

(TEL24-3244・FAX24-3458)

「京の秋 ゆとりとマナーで 事故防止」 秋の全国交通安全運動が始まります！

運動期間＝9月21日(水)～30日(金)

夕暮れの早まりと秋の行楽期が重なるこの時期は交通事故が多発します。一人ひとりが交通安全について考え、交通ルールの遵守と正しい交通マナーの向上に取り組み、交通事故を防止しましょう。

運動の基本＝～子どもと高齢者の交通事故防止～

運動重点＝

- ・夕暮れ時と夜間の、歩行中や自転車乗用中の交通事故防止(特に、反射材用品などの着用の推進および自転車前照灯の点灯の徹底)
- ・後部座席を含めた全ての座席のシートベルトとチャイルドシートの正しい着用の徹底
- ・飲酒運転の根絶
- ・歩きスマホなど車両への注意力が散漫になる行為の根絶

・二輪車の事故防止

おもな取組み＝

- ・パネル・イエローカードによる街頭啓発
- ・秋の交通安全市民大会

時＝9月20日(火) 午後1時30分～

所＝夜久野ふれあいプラザ

問合せ＝福知山市交通対策協議会事務局(生活交通課交通対策係 TEL24-7084・FAX23-6537)



「犬のしつけ方教室」参加者募集！

飼い主さんにしつけの大切さ、正しいしつけを学んでいただくために、『犬のしつけ方教室』を開催します。

受講料無料

時＝10月7日(金)以降、毎週金曜日 全3回

午後1時30分～1時間程度

(初回は講義2時間)

所＝京都府中丹西保健所(篠尾新町)

対象＝本市在住で、2歳未満の犬を飼ってい

る人、これから犬を飼おうと思っている人。ただし、既に犬を飼っている人は、今年度の狂犬病の予防注射済みであること。

定員＝5人(先着順)

申込期限＝9月30日(金)まで

(土日祝日を除く)

受付時間は午前8時30分～午後5時

問合せ＝京都府中丹西保健所環境衛生室
(TEL22-6382)



福祉

京都府同行援護従業者養成研修 (一般課程・北部会場)

視覚に障害のある人の社会参加を支援するために、同行援護従業者養成研修が開催されます。

同行援護とは？

障害者総合支援法に基づくサービスの一つで、視覚に障害のある人の外出に同行し、移動に必要な情報を提供するとともに、移動の援護、その他の外出の際に必要な援助を行うことをいいます。

実際に同行援護を利用するには、障害者総合支援法に基づく障害福祉サービスの申請が必要です。

時=11月9日(水)、10日(木)、11日(金)、12日(土)の4日間

所=市民交流プラザふくちやま(駅前町)ほか

内容=同行援護の制度など(4日間で20時間)

対象=京都府内において同行援護に従事している、あるいは従事する意思を有する人

定員=30人

申込=受講申込書を10月4日(火)までに郵送または直接、社会福祉課障害福祉係または各支所まで申込んでください。

※受講可否いずれの場合も、研修初日の10日前を目途に京都府から郵便により通知されます。(申込者数が定員を上回る場合は、受講できない場合があります)

資料代=15,090円(テキスト代2,590円を含む)

問合せ=社会福祉課障害福祉係

(TEL24-7017・FAX22-9073)

●同行援護従事者養成研修受講支援事業のご案内

本市では、同行援護に従事する人を確保することを目的に、研修費用に対し補助を行っています。

対象者=本市に住所を有し、同行援護事業に従事しようとする者で、次の(1)(2)のいずれかに該当する人

(1) 市内の同行援護事業所に就職または登録を希望する人

(2) 現に同行援護事業所に就職または登録している人

補助対象費用=同行援護従業者養成研修(一般課程)の資料代として支払った額(ただし、テキスト代は除く)

申請方法=同行援護従業者養成研修修了後、申請書に資料代納付を証する書面および修了証書の写しを添えて社会福祉課障害福祉係へ提出。

知って分かる認知症セミナー

北京都ジョブパーク福祉人材コーナーでは、福祉(日常生活を支えるお仕事)の魅力発見フェアとして認知症セミナーを開催します。セミナーをとおして福祉のお仕事に触れてみませんか？

参加費無料・事前予約制

時=9月29日(木) 午後1時30分~3時30分

所=市民交流プラザふくちやま 4階

会議室4-1(駅前町)

内容=グループホームの現任職員さんから話を聞く
 その他=求職活動証明書を発行します。

申込・問合せ=北京都ジョブパーク 福祉人材コーナー (TEL22-3878・FAX22-2818)

福知山市成年後見センター講演会

成年後見制度とは認知症や障害などによって物事を判断する力が十分でなくなるなど、暮らしぶらくなってきた人を法的に守る制度です。

市民の皆さんを対象にこの成年後見制度について制度理解や利用促進を目的として講演会を行います。

成年後見制度に関する身近な日常生活の出来事を寸劇という親しみやすい方法で紹介します。

参加費無料

時=10月2日(日) 午後1時30分~3時30分

所=市民交流プラザふくちやま 市民交流スペース(駅前町)

内容=成年後見制度に関する寸劇 2話

解説講師:京都弁護士会 中川由宇さん

その他=手話通訳、要約筆記があります。

問合せ=福知山市成年後見センター(福知山市社会福祉協議会内 TEL25-3211・FAX24-5282)

障害者合同就職フェア

京都府内にある事業所と障害のある人を対象に就職面接会を開催し、求人と求職のマッチングを図ります。

参加費無料・事前申込不要

時=10月19日(水) 午後1時~4時(受付0時30分)

所=市民交流プラザふくちやま 3階

市民交流スペース(駅前町)

参加予定=事業所10社

対象=障害者手帳をお持ちの人

その他=筆記用具、履歴書、写真(履歴書用)をご持参ください。

問合せ=京都ジョブパーク 一体的実施事業

(TEL075-693-8412・FAX075-682-8949)

（印鑑証明書、住民票発行）
自動交付機の利用停止

市役所庁舎内の電気設備点検による停電のため、10月8日(土)終日、市民交流プラザふくちやま設置の自動交付機の利用ができません。印鑑証明書、住民票が必要な人は、早めのご利用をお願いします。なお、通常の自動交付機の稼働時間は、午前7時30分から午後7時30分までの毎日(年末年始を除く)です。 問合せ=市民課記録係(TEL24-7014・FAX23-6537)

10月3日・「地域子育て支援拠点施設 すくすくひろば」 オープン!!

岡ノ三地区に整備中の地域子育て支援拠点施設、愛称「すくすくひろば」が10月3日(月)にオープンします。

「すくすくひろば」では、就学前までのお子さんとその保護者を対象に、「地域子育て支援ひろば」を土曜日を含む週5日実施するほか、子育て支援に関わる事業等を実施する予定です。

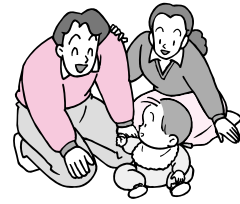

◎オープニングセレモニー

時=10月3日(月) 午前9時30分～
 所=地域子育て支援拠点施設「すくすくひろば」
 *オープニングセレモニー終了後より「地域子育て支援ひろば」を開設します。
 オープン記念行事も予定しています。

◎アオイ通りでの「地域子育て支援ひろば」の実施は、9月23日(金)までとなります。
 ご利用ありがとうございました。
 問合せ=子育て支援課家庭支援係
 (TEL24-7082・FAX22-9073)

健康・検(健)診

健康教室

参加者募集

「れっつ!トライ!ウォーキング」

健康づくりのためのウォーキングを3回シリーズでマスターする講座です。膝関節痛や腰痛を起こさない正しいウォーキングについて学び、かっこ良く!からだに優しい歩き方で、健康づくりをはじめましょう! **参加費無料**

時・内容=3回シリーズの教室です。

日程	内容
① 10月13日(木)	かっこ良く!からだに優しい歩き方① 歩くためのからだづくり、歩き方のチェック・室内ウォーキング
② 10月20日(木)	かっこ良く!からだに優しい歩き方② 外を歩いてみよう!
③ 11月17日(木)	ウォーキングを続けるために外を歩いてみよう!

いずれも午後1時30分～4時

所=大江町総合会館(大江町中央)

講師=健康運動指導士 みちはためいこ 道端明子さん

対象=市民

定員=20人(先着順)

持ち物=ウォーキングができる服装と靴、筆記用具、飲み物(水分補給用)、歩数計・健康活動ポイントカード(お持ちであれば)

申込期限=10月6日(木)

しっかりみがいて丈夫な歯になろう☆ 「親子de歯っぴーひろば」参加者募集

「親子de歯っぴーひろば」は、歯が生え始めた頃から大切にしたい生活習慣について、親子で楽しく学ぶ教室です。お子さんの大切な歯をいつまでもきれいに保つために、ブラッシングのコツや歯の健康について学びましょう。 **参加費無料**

時=10月17日(月) 午前10時～11時30分
 (受付時間:9時30分～9時50分)

所=北部保健福祉センター(大江町河守)

内容=・歯科衛生士の講話

・ブラッシングチェック

・栄養士の講話

・親子で楽しむブラッシングの歌

・ふくちライフ体操

対象=就学前のお子さんとその保護者(市民)

定員=20組(先着順)

持ち物=歯ブラシ、筆記用具、飲み物、タオル、健康活動ポイントカード(お持ちであれば)

申込期限=10月11日(火)

申込・問合せ=北部保健福祉センター
 (TEL56-2620・FAX56-2018)

福知山市民なら
目にしたことがある

「広報ふくちやま」に広告を掲載しませんか?

福知山市内 約3万2900部
各世帯に配布!!

地域に根ざした
情報発信

全世帯配布による
知名度向上

自治体発行の
信頼度の高い
広告媒体

お問い合わせ ☎ 092-716-1404

他エリア自治体広告も
お任せください!

株式会社ホープ

福岡県福岡市中央区
薬院1-14-5MG薬院ビル7F

財源確保 検索

時 9月25日(日) 午前10時15分～11時45分 所 市民交流プラザふくちやま(駅前町) 対象 乳幼児～思春期のお子さんを持つ保護者
 テーマ 働きながら子育てする時によりよい子どもとの関わり方 講師 小林宣子さん 参加費 2000円 その他 保育ルームあり
 ます。ご希望の人は、お電話でお伝えください。 問合せ 一般社団法人倫理研究所 家庭倫理の会 小松(TEL0800-1491-8572)

大切なあなたと家族を守るため ピンクリボンキャンペーンin福知山 (乳がん啓発事業)

ピンクリボンは、乳がん啓発活動のシンボルマークです。

乳がん月間(10月)にあわせ、ピンクリボン活動について広く市民に周知し、乳がん検診の受診率の向上を図ることを目的にキャンペーンを実施します。

時=10月1日(土)~2日(日)

いずれも午後6時15分~9時30分

所=福知山城(内記一丁目)

内容=福知山城ライトアップ(ピンク色)

問合=京都府中丹西保健所

(TEL22-6381・FAX22-0429)

中央保健福祉センター

(TEL23-2788・FAX23-5998)



▲福知山城をピンクにライトアップします。

福知山ウォーキングセミナー

時=10月1日(土) 午前10時~正午

所=市民交流プラザふくちやま 3階

市民交流スペース(駅前町)

講演・体験=

演題:

「いつまでも健康でいるための運動と生活のヒント」
~ウォーキングで健康寿命を延ばそう~

講師:池添冬芽さん(京都大学大学院医学研究科
人間健康科学系専攻 准教授(理学療法士))

*オープニングで「ふくちライフ体操」を実践します。

定員=85人(先着順)

その他=当日は軽く運動できる服装と水分補給の準備をお願いします。駐車場スペースは台数に限りがありますので、乗り合わせての来場や公共交通機関をご利用ください。

・福知山市ウォーキングチャレンジ事業

【10・11月強化月間】の取組としても開催します。

申込・問合=京都府中丹西保健所保健室

(TEL22-6381・FAX22-0429)

10月の肺がん結核検診のお知らせ

今年はローソン福知山郵便局前店でも実施します。

*** 申込不要**

直接会場へお越しください。

問診票は、会場に用意しています。

費用=無料(たんの検査は500円)

対象=40歳以上の市民

注意事項=最後の胸部レントゲン検査から6カ月以上は間隔をあけてください。

妊娠中・妊娠の可能性のある人は受けられません。

模様や飾り、ボタンのついていない無地のシャツ(Tシャツ)で撮影できます。

問合=

①中央保健福祉センター (TEL23-2788・FAX23-5998)

②西部保健福祉センター (TEL37-1234・FAX37-5002)

③北部保健福祉センター (TEL56-2620・FAX56-2018)

④東部保健福祉センター (TEL58-2090・FAX58-3013)

日にち	会場	受付時間	問合先
10月3日(月)	佐賀会館(私市)	8:45~ 8:55	①
	報恩寺公民館(報恩寺)	9:05~ 9:15	
	川北公会堂(川北)	9:30~ 9:45	
	庵我教育集会所(下猪崎)	10:00~ 10:15	
	池部公民館(池部)	10:30~ 10:45	
10月4日(火)	大油子公民館(大油子)	11:20~ 11:30	②
	河西体育館駐車場(公庄)	15:50~ 16:00	③
10月5日(水)	小原田作業場(小原田)	16:10~ 16:20	④
	田野山田公民館(田野山田)	16:00~ 16:15	
10月6日(木)	中六人部会館(下地)	16:25~ 16:40	①
	土師新町南公会堂(土師新町南)	16:00~ 16:15	
10月7日(金)	高畑公会堂(高畑)	16:30~ 16:45	①
	中央保健福祉センター(内記三丁目)	11:15~ 11:30	
	奥野部公会堂(奥野部)	15:30~ 15:45	
	下豊富会館(新庄)	16:00~ 16:15	
	ローソン福知山郵便局前店(北本町一区)	16:30~ 16:50	

リサイクル・環境

修理再生品の展示販売

ごみの減量化と資源の再利用を進めるため、修理・再生した家具類と自転車の販売を行います。
 申込受付＝10月3日(月)～31日(月)の午前8時30分～午後5時まで

(土日については、第3日曜の午前8時30分～正午)

申込資格＝市内在住・在勤の人
 (中学生以下の人は、保護者の同意が必要)

展示品数＝
 家具類15点(210円～2,210円)
 自転車5台(2,230円～2,940円)
 (防犯登録料を含む)

展示場所＝リサイクルプラザ1階
 (牧・環境パーク内)

販売方法＝リサイクルプラザ受付にある申込用紙にて購入の申込みを行ってください。

- ①11月6日(日)に購入者を決定し、電話などにて購入決定者に通知します。
 ※希望者多数の場合、抽選により決定。
 - ②通知から2週間以内に代金の支払いおよび修理再生品の引き取りをしてください。
- 問合せ＝環境政策室(TEL22-1827・FAX22-4881)

家庭用生ごみ堆肥作り講習会

受講料無料

時＝10月11日(火)午後1時～3時
 所＝リサイクルプラザ2階(牧・環境パーク内)
 内容＝木箱を使った生ごみ堆肥作りのノウハウを学びます。
 対象＝市内在住・在勤の人
 募集＝10人(先着順)
 申込＝9月23日(金)午前8時30分から教室の前日までに、**福知山環境会議事務局 環境政策室**(TEL22-1827・FAX22-4881)まで

10月

リサイクルプラザ手づくり体験教室

時＝各教室とも 午後1時～3時
 所＝リサイクルプラザ2階(牧・環境パーク内)
 対象＝市内在住・在勤の人
 ※中学生以下は保護者の同伴が必要です。
 ※設備の数が限られているため、同一教室での申し込みは、1世帯1人としします。
 申込＝9月23日(金)午前8時30分から各教室の前日までに、**環境政策室**(TEL22-1827・FAX22-4881)まで
 ※先着順
 ※団体での体験教室も受け付けます。(月2団体以内)
 ※キャンセルされる場合は、教室の2日前までには必ずご連絡ください。

開催日	教室名	内 容	募集人数	受講料
3日(月)	<布教室> 壁掛け(もんぺスタイル)を作ろう	はぎれを使って、もんぺのミニチュアの壁掛けを作ります。	6人	300円(税込)
6日(木)	<布教室> ホームウェアを作ろう	着物地を使って、ホームウェア(袖なし)を作ります。 ※ミシンを使います。	6人	300円(税込)
12日(水)	<牛乳パック教室> ほっこり円座を作ろう(丈の低い座椅子)	牛乳パックと布を使って、円座(丈の低い座椅子)を作ります。 ※ミシンを働かします。	6人	300円(税込)
14日(金)	<ガラス教室> トンボ玉を作ろう(ガラス玉)	オリジナルのガラス玉(大1個と小2個)を作ります。 ※バーナーを使います。 ※中学生以上が対象です。	6人	500円(税込)
16日(日)	<ガラス教室> 板ガラスから、すてきなペンダントを作ろう	ステンドグラス片を使って、すてきなペンダント(3個)とひもを作ります。 ※製作品の引き取りは、翌日以降となります。 ※電気炉(雪ん子)とミシンを使います。	4人	500円(税込)
	<裂き織り教室> ペンケースを作ろう	細く裂いた布を横糸の代わりにして、布を織り込みペンケースを作ります。 ※ミニ手織り機を使います。	4人	300円(税込)
17日(月)	<布教室> 布帽子(ツバ付)を作ろう	ツバ付タイプの帽子を作ります。 ※ミシンを使います。	6人	300円(税込)
20日(木)	<布教室> 手さげ袋を作ろう	着物地を使って、オリジナルの手さげ袋(肩掛け可能)を作ります。 ※ミシンを使います。	6人	300円(税込)
26日(水)	<布教室> 保温カバー(鍋用)を作ろう	保温性がある布で、鍋などを包むことができるカバーを作ります。 ※ミシンを使います。	6人	300円(税込)
28日(金)	<布教室> 礼装用バッグを作ろう	黒地の生地を使って、フォーマルなバッグを作ります。 ※ミシンを使います。	6人	300円(税込)

●休日当番医(10月)

内 科・小児科	休日急患診療所 (北本町二区 TEL22-4128)	9:00～12:00 13:30～17:30	2日(日)	9日(日)	10日(月・祝)	16日(日)	23日(日)	30日(日)
※休日急患診療所開設日の18:00～24:00は、当番医がそれぞれの診療所において在宅診療を行っています。 詳細は、休日急患診療所(TEL22-4128)または消防署(TEL22-0119)まで。								
外 科	福知山市民病院 (厚中町屋町 TEL22-2101)	0:00～24:00	2日(日)		10日(月・祝)		23日(日)	
	京都ルネス病院 (西本町 TEL22-3550)	0:00～24:00		9日(日)		16日(日)		30日(日)

●市政だより

KBS 京都

テレビ

毎週火曜日
18:55～18:58

8月末現在の人口・世帯数 ※()は前月比

☆人口 79,590人(10) 男 39,083人(7) 女 40,507人(3) ☆世帯数 35,911世帯(12)

受講料無料 時10月19日(水)午後1時～3時 所リサイクルプラザ2階(牧・環境パーク内) 内容木工クラフトを行います。
 対象市内在住・在勤の人 募集5人(先着順) ※親子の場合は1組で1人
 申込9月23日(金)午前8時30分から教室の前日までに、福知山環境会議事務局 環境政策室(TEL22-1827・FAX22-4881)まで

●おもな相談 ※いずれも無料・秘密厳守。特記した相談以外は、事前の申し込みは不要です。

区分	相 談	日(曜日)	時 間	場 所	問い合わせ先	
人 権	人 権 相 談	24日(月)	10:00～15:00	ふくちやま交流プラザ会議室4-1,4-2	人権推進室 TEL24-7022 FAX23-6537	
	心 配 ご と 相 談	11日(火)	9:00～15:00	大江町総合会館		
		14日(金)		三和支所		
		20日(休)		夜久野ふれあいプラザ		
	男性のための電話相談	3日(月)	17:30～20:30	電話相談(TEL24-7022)		電話相談(TEL24-7022)
	要事前申込。仮名での申込可。					
女 性 相 談	13日(休)・27日(休)	13:00～16:00	福知山市男女共同参画センター	人権推進室 TEL24-7022 FAX23-6537		
要事前申込/前日までに電話または直接、人権推進室まで。先着3人。						
女性弁護士による女性法律相談	5日(水)	13:00～16:00	福知山市男女共同参画センター	人権推進室 TEL24-7022 FAX23-6537		
要事前申込/前日までに電話または直接、人権推進室まで。先着4人。						
健 康	成 人 の 健 康 相 談 栄 養 相 談	11日(火)	13:30～15:30	⑧・⑨ 北部保健福祉センター TEL56-2620 FAX56-2018		
		12日(水)		⑧・⑨ 三和支所内 東部保健福祉センター TEL58-2090 FAX58-3013		
		18日(火)		⑧・⑨ 西部保健福祉センター TEL37-1234 FAX37-5002		
		25日(火)	9:30～11:00	⑧・⑨ 中央保健福祉センター TEL23-2788 FAX23-5998		
		栄養相談は要事前申込/当日までに、電話・FAXまたは直接各保健福祉センターまで。				
親と子の健康相談	12日(水)	10:00～11:30	⑧・⑨ 北部保健福祉センター TEL56-2620 FAX56-2018			
	14日(金)		⑧・⑨ 西部保健福祉センター TEL37-1234 FAX37-5002			
	20日(休)		⑧・⑨ 東部保健福祉センター TEL58-2090 FAX58-3013			
要事前申込/当日までに、電話・FAX、または直接各保健福祉センターまで。						
福 祉	身体障害者相談	2日(日)・27日(休)	13:00～15:00	総合福祉会館	社会福祉課 TEL24-7017 FAX22-9073	
	身体障害者巡回更生相談	27日(休)				
	要事前申込/10月21日(金)までに、電話・FAXまたは直接社会福祉課まで。					
	精神障害者相談員による相談	12日(水)・26日(水)	電話・直接相談 13:00～16:00	電話相談090-6911-7099 人権ふれあいセンター堀会館	社会福祉課 TEL24-7017 FAX22-9073	
	きこえの相談	28日(金)	10:00～15:30	総合福祉会館	福知山市聴覚言語障害センター TEL24-4439 FAX24-4459	
	要事前申込/電話・FAX、または直接福知山市聴覚言語障害センターまで。					
社	ふれあい福祉相談	7日(金)	13:00～16:00	総合福祉会館 (社協本) 所TEL25-3211 FAX24-5282		
				東部保健福祉センター (社協三和支所) TEL58-3713 FAX58-3732		
				ふれあいの里福祉センター (社協夜久野支所) TEL38-1200 FAX38-1230		
				老人福祉センター舟越会館 (社協大江支所) TEL56-0224 FAX56-1654		
年金相談	3日(月)	9:45～15:45	市民課内相談室	舞鶴年金事務所 TEL0773-78-1165		
20日(休)	10:00～15:10	中丹勤労者福祉会館				
要事前申込/電話で舞鶴年金事務所お客様相談室(予約専用TEL0773-76-5772)まで。						
家庭児童相談	月～金(祝日を除く)	8:30～16:15	家庭児童相談室	子育て支援課 TEL24-7066 FAX22-9073		
警	子ども教育相談	月～金(祝日を除く)	9:00～16:00	⑧・⑨ 教育相談室	TEL24-3749 FAX24-5135	
	生活としごとの総合相談	月～金(祝日を除く)	8:30～17:00	生活としごとの相談窓口	社会福祉課 TEL24-7094 FAX23-6610	
くらし	消費生活相談	月～金(祝日を除く)	9:00～16:00	消費生活センター	生活交通課 TEL24-7020 FAX23-6537	
	農地・農政相談	11日(火)	9:00～12:00	各支所・京都農協・京都丹の国農協の各支店ほか	農業委員会 TEL24-7046 FAX23-6537	
	税 務 相 談	20日(休)	13:00～16:00	市民相談室	市民相談室 TEL24-7027 FAX24-7023	
	交通事故巡回相談	12日(水)・26日(水)	9:00～16:00	⑧・⑨ 京都府福知山地域総務室	TEL22-3901 FAX23-8242	
	不動産相談	11日(火)	13:00～16:00	市民相談室	市民相談室 TEL24-7027 FAX24-7023	
行 政	行 政 相 談	11日(火)	9:00～15:00	大江町総合会館	大江支所 TEL56-1101 FAX56-2018	
		14日(金)	9:00～12:00	三和支所	三和支所 TEL58-3001 FAX58-3013	
		20日(休)		夜久野ふれあいプラザ	夜久野支所 TEL37-1101 FAX37-5002	
	26日(水)					
	司法書士法律・登記相談	13日(休)	13:00～16:00	市民相談室	市民相談室 TEL24-7027 FAX24-7023	
測量登記相談	25日(火)					
行政書士相談	27日(休)					
法 律	法 律 相 談	14日(金)・28日(金)	12:30～16:30			
	要事前申込/前週木曜日までに、市民相談室に訪談・電話・FAXいただくか、郵送(住所・氏名・電話番号・相談内容を明記)で市民相談室まで。※市民に限定。申込者多数の場合、抽選で10人まで。(年度内で初めての人を優先します)					
多重債務専門法律相談	14日(金)・28日(金)	15:30～17:00	市民相談室	市民相談室 TEL24-7027 FAX24-7023		
要事前申込/前日午後4時までに、電話で京都弁護士会(TEL075-231-2378)まで。各日先着3人。						

※「広報ふくちやま」は、資源保護のため再生紙と、環境にやさしい植物油インキを使用しています。

略記号の説明 ⑧=場所 ⑨=問い合わせ先 (社協)=社会福祉協議会

広報ふくちやまは1日号を毎月第1木曜日、15日号を毎月第3木曜日に配布しています。次回10月1日号は10月6日(木)に配布します。「広報ふくちやま」についてのご意見・ご感想をお待ちしています。

■秘書課広報係(TEL24-7000・FAX24-7023 Eメールhisyo@city.fukuchiyama.lg.jp)