2026.10月

「ファームガーデンやくの」リニューアル事業計画案

発行：福知山市市民生活部夜久野支所　℡　37-1103

こんにちは、夜久野支所です。
10月23日に「第3回夜久野高原活性化推進会議」を開催しました。今回は、8月に開催しました「第2回夜久野高原活性化推進会議」でいただいた意見を基に再検討した「ファームガーデンやくの」のリニューアルに関する事業計画案について説明しました。
この度、会議において説明させていただいた事業計画案及び当日いただきましたご意見、また、傍聴にお越しいただいた皆さまからいただきましたアンケートの結果についてご報告します。

※写真はイメージです

【ファームガーデンやくの　リニューアルイメージ】

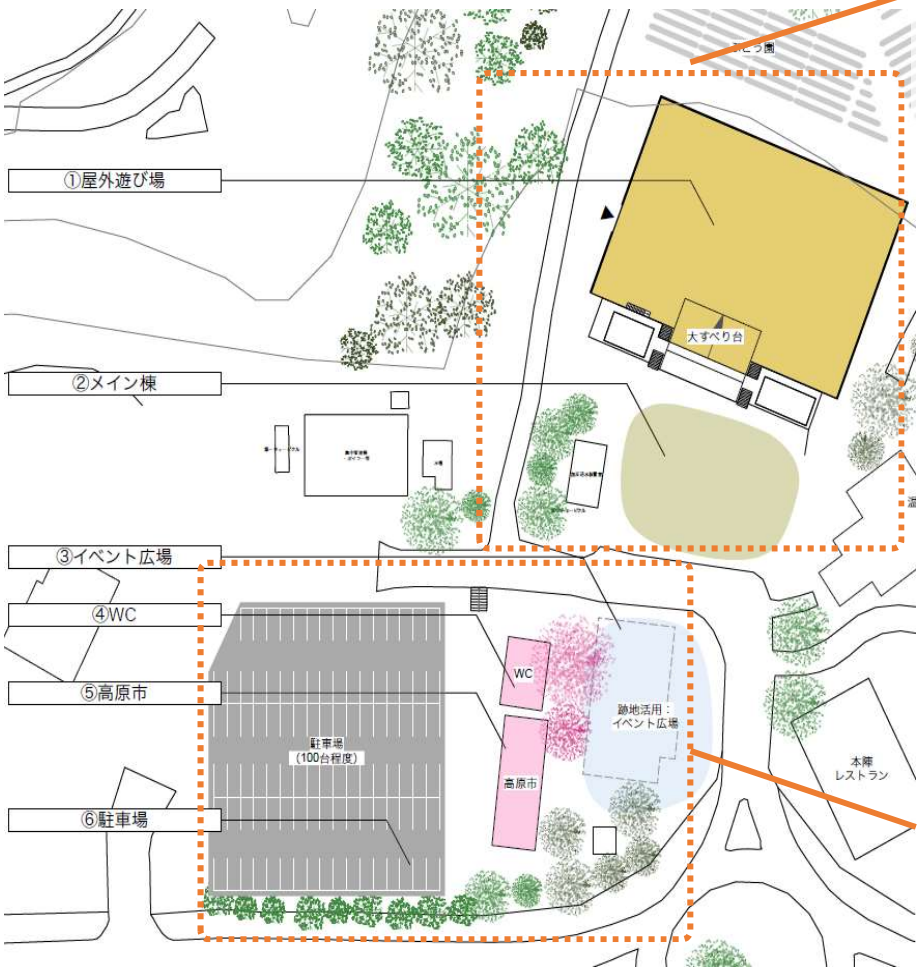

「あそびエリア」

夜久野荘跡地にメイン棟として、屋内遊具広場・カフェ・インフォメーションの機能を持った施設を新築します。
屋外遊び場は、既存の斜面を活かした大すべり台や休憩スペースを整備し、メイン棟とのつながりを活用し、老若男女が楽しめるスペースを整備します。


没入型洞窟アクティビティのイメージ



「やくの高原市・トイレ・イベント広場」

やくの高原市は既存施設を活かして、道の駅のフロントとなるように整備します。トイレも改修により利便性・機能強化を図ります。
化石郷土資料館は解体し、イベント等に活用できる広場として整備します。





【各施設の再構築の概要】

No.	整備前 ⟶	整備後	内　容
①	テニスコート	屋外遊び場	屋内遊具施設とつながる大すべり台のある屋外遊び場に整備
②	夜久野荘	メイン棟	既存施設を解体し、屋内遊具広場(没入型洞窟アクティビティ・AR砂場・幼児エリア等)をメインにインフォメーションやカフェのある施設に整備
③	化石郷土資料館	イベント広場	既存施設を解体し、イベント広場として整備
④	トイレ	トイレ	既存施設を改修し、意匠・機能を整備
⑤	やくの高原市	やくの高原市	既存施設を改修し、意匠・機能を整備
⑥	駐車場	駐車場	EV充電スポットの撤去などにより駐車台数が確保できるよう整備

【説明会でいただいたご意見】

やくの高原市の場所について

前回の計画では、高原市を化石資料館跡地へ移転する案であったため、お米やスイカなど重量物の運搬に支障が生じると懸念していたが、現在の位置で改修されるということになったのは非常に良かった。改修にあたっては、設備面や出荷者・利用者の利用環境にも配慮して進めていってほしいという意見をいただきました。

情報共有について

これまで夜久野荘の解体が難しいという説明であったが、今回の計画では解体する方針に変更となっている。国庫補助金に関することで行政間での様々な調整の結果だと思うが、住民からすると短期間で計画が大きく変更されたように感じる。今後は、計画の変更に至る経過や検討状況などは可能な範囲で住民側にも情報共有してもらえると、住民の理解が深まると思うという意見をいただきました。

子育て世代向けの施設整備について

今回の計画では、子どもの遊び場が重要な機能となる。福知山市のベビーファースト宣言の主旨も踏まえて、子ども連れの家族が安心して利用・休憩できる施設にしてほしいという意見をいただきました。

丹波漆を活用した施設づくりについて

夜久野地域では、丹波漆を活用した様々な取り組みが行われている。地域の特色を感じられるような空間づくりに活かせるのではないかと思う。漆関係団体と連携するなど活用について検討してほしいという意見をいただきました。

既存トイレの改修について

今回の配置計画では、既存トイレが施設全体の中心部分に残ることで他施設間の動線や空間の連続性を妨げる可能性がある。また、改修となれば仮設トイレを設置する費用も発生する。これらを考えるとトイレの移設・新築を検討するのはどうか。移設すれば、既存トイレ跡地もイベント広場と一体的に利用でき、より開放的な空間となるのではないかという意見をいただきました。

【説明会アンケート結果】傍聴者：30名、アンケート回答者：24名

1．お住まい

夜久野町内	２０人
福知山市内（夜久野町を除く）	４人
市外	０人

2．年代

８０代以上	０人
７０代	１１人
６０代	８人
５０代	０人
４０代	２人
３０代	１人
２０代	２人
１０代	０人

3．事業計画案について

ファームガーデンやくのの施設リニューアルや今後の運営について、期待することをお選びください（複数回答可）

地域産品の販売・ＰＲが楽しめる機能の充実	１８人	飲食・物販機能の充実	１０人
地域の賑わい創出	１５人	子どもや子育て世代	１２人
観光客・交流人口の増加	１４人	その他（※）	５人
住民が交流できる場づくり	１１人		

※農業振興・地域振興への結びつき、やくの高原まつりの実施　　など

4．その他のご意見（自由記述）

・漆文化など夜久野の文化振興の場としても検討してほしい。
・雪が降っても対応できるような施設に。
・トイレを明るくしてほしい。
・子育て世代だけでなく高齢者も遊べるような施設にしてほしい。
・キッチンカーが来れるようなスペースもほしい。
・授乳室、おむつ替え台、子ども用トイレを設置してほしい。
・地域産業の活性化につながるような施設にしてほしい。
・天候を気にせず遊べるように施設間に屋根があればうれしい。
・高原市の改修中の仮設販売所についても検討をしてほしい。

【今後について】

今回の説明会では、これまでの地域の意見を踏まえて見直した施設配置計画について、様々なご意見やご提案をいただきました。
今後は、今回お示しした内容を基本としながら、いただいたご意見について設計事業者及び指定管理事業者と共有し、詳細な設計を進めてまいります。
また、施設の利用や運営に関係する皆さまとも必要な協議を重ねながら、地域の皆さまに親しまれるとともに、市内外から多くの方に訪れていただける魅力ある施設をめざします。
なお、リニューアルに伴い、夜久野町化石・郷土資料館は閉館することとなります。
収蔵されている化石や資料等につきましては、新施設内や夜久野ふれあいプラザ内で引き続き展示する予定としています。