ふくちやま

上下水道だより

福知山市の下水道は供用開始から六十年

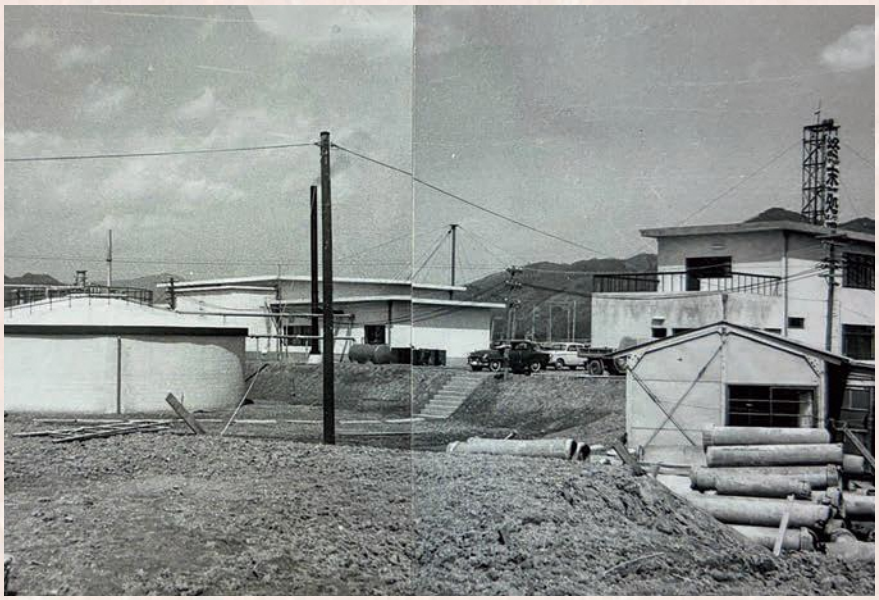



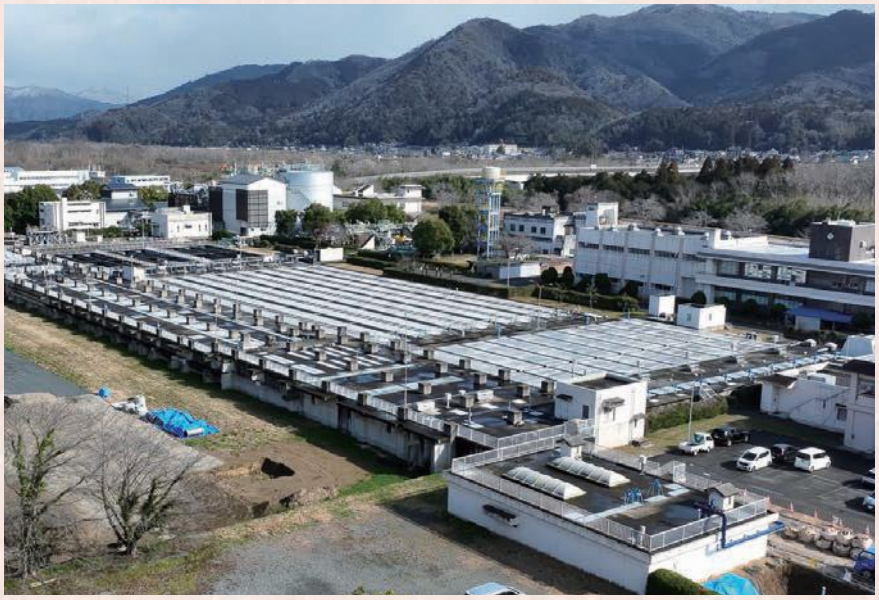

下水処理施設の全景
上から昭和、平成、令和

水道事業のアンケートにご協力お願いします

▶回答方法　下記の二次元コード
もしくは市ホームページから

アンケートに回答いただいた方の中から抽選で**3名様にQUOカード500円分をプレゼント**

※回答は１人１回まで。
※個人情報は賞品の発送にのみ使用します。
※当選者の発表は、賞品の発送をもって代えさせていただきます。
※お寄せいただいたご意見やご感想は、匿名で広報誌やホームページなどに掲載することがあります。
※アンケートやご意見の内容は抽選に影響しません。
※当選に関するお問い合わせにはお答えできません。

※回答期限　令和８年１１月２７日（金）

令和八年十一月　第四十三号

下水道事業

皆さまの日々の快適な暮らしと美しい水環境の維持に貢献してきた下水道。
本市の下水道事業は、おかげさまで今年、６０年の節目を迎えることができました。
昭和の高度経済成長期、衛生的な生活環境を守るために一歩を踏み出してから半世紀余り。
見えないところで街の環境を守り続けてきた下水道の６０年の歩みを紹介します。



▲和久市ポンプ場の建設の様子



▲福知山終末処理場監視室（昔と今）▼





▲下水道管きょ布設工事の様子

昭和41年（1966年）下水処理場供用開始

昭和41年11月に和久市地内に建設した下水処理場（現在は休止）で合流式汚水の供用を開始



▲下水処理場貯留槽

昭和48年（1973年）福知山終末処理場供用開始

長田野工業団地の整備により汚水処理場の規模拡大のため、現在の福知山終末処理場（荒河地内）の建設に着手し、昭和48年から供用を開始



▲福知山終末処理場

平成11年（1999年）汚泥焼却設備完成

昭和51年から稼働していた汚泥処理施設の改築更新として、脱水・焼却設備を整備し、平成11年12月に脱水汚泥50t/日を焼却する汚泥焼却設備が完成



▲汚泥焼却設備

60年の歩み



本市の下水道事業の展望について聞いてみたよ！

下水道課では、皆さまの毎日の暮らしを快適にし、水環境を守るため、下水道施設の維持管理をはじめ、老朽化した施設の更新及び地震対策、また大雨による浸水被害を防止するための対策まで、幅広い業務に取り組んでいます。

近年、耐用年数を超えて古くなった下水道施設の計画的な改築や更新工事を行っていますが、日々、施設の点検や調査を適切に行ううえで効率的かつ効果的に対策を講じることが大切です。

下水道はこれまで人口増加や都市化を背景に普及拡大を続け、施設の整備が行われてきました。しかし、人口減少が進む現代社会においては、従来の事業運営からの転換が必要となってきます。

社会情勢の変化に柔軟に対応し、これからも皆さまに安心・安全な下水道サービスを提供できるよう、引き続き持続可能な下水道事業の運営を目指し、必要な取組みを進めていきます。



上下水道部次長兼下水道課長
山本　英典

浸水対策事業の一環



▲雨水貯留施設の整備（平成13年～）

災害への備え



▲災害用マンホールトイレ
（令和6年地域防災訓練）

平成21年（2009年）汚水管きょ整備完了

昭和37年から下水道の整備を進め、平成21年7月に汚水管きょの整備が全て完了

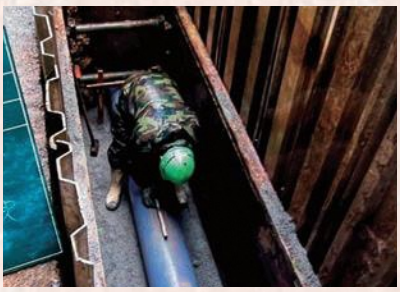

▲施工中の様子

令和2年（2020年）段畑雨水ポンプ場完成

浸水対策事業の一環として、令和2年9月に雨水調整池10,000㎥を有する段畑雨水ポンプ場が完成



▲段畑雨水ポンプ場

令和8年（2026年）汚泥有効利用施設完成

令和8年3月、市内のし尿・汚泥を集約して有効利用する汚泥有効利用施設が完成



▲汚泥有効利用施設

問 下水道課（TEL 23-2085　FAX 22-6540）

水道の仕組みを学ぼう



市内の小学生が水道施設を見学

市内の小学生が社会科見学で水道施設を見学してくれました。

水が飲めるまでのろ過処理などの仕組みを学んだり、実際に浄水処理を行っている水道施設を見学しました。



▲浄水処理について学ぶ様子



▲ポンプ室で実験を見学する様子



AR（拡張現実）の導入

今年度の見学から、タブレットを採用し、浄水処理の様子を画面上で目視できる**AR**（拡張現実）を導入しました！

職員の説明に加え、タブレット画面を通して浄水処理の流れが見れることで、より一層の理解を深めていただける見学となりました。



▲タブレットを覗く小学生たち



▲タブレット画面①

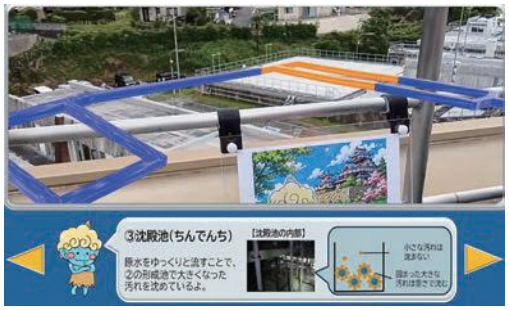

▲タブレット画面②

問 水道課浄水係（TEL 22-6502 FAX 22-6540）

施設見学の申込を随時受け付けています

上下水道部では、水道・下水道施設の見学を随時受け付けており、どなたでも参加いただけます。

見学可能な時間は、平日の午前９時～午後４時までとなっています。

施設見学の詳細については、市ホームページをご確認ください。

詳細はこちら

凍結や漏水の対策はお済みですか？

こんなときは凍結注意！



- 外気温がマイナス4度以下になる。
  ※風当たりが強いところ、むき出しの水道管は特に注意！
- 真冬日が続く。

もし水道管が破裂すると…

- 水道管の修理が必要になり、お客様の負担となります。
- 漏水分の上下水道料金も発生し、発見が遅れると料金が高額になる場合があります。
- 凍結漏水が多くなると、水道水を貯めている配水池の貯水量が減少し、場合によっては地域一帯で断水になる可能性があります。

漏水の確認方法



① 屋内の水道蛇口をすべて閉める。（水道水を使用していない状態にする。）
② 水道メーターボックスの蓋を開け、メーターの銀色のコマが回転しているか確認する。
※回転していたら漏水の可能性があります。

凍結や漏水を防ぐには？

対策① 水道管に冬支度を！

✓ 凍結防止には水道管や蛇口に保温材（タオルや布でも可）を巻き、保温材が濡れないようにビニールで覆うと効果的です。



対策② 不在時には止水栓を閉める！

✓ 長期不在時や空き家等で普段管理されていない場合は、漏水の被害を抑えるため、止水栓を閉めるようお願いします。



※回転式の止水栓もあります。

凍結して水が出ないときは…

✓ 蛇口や水道管にタオルを巻き、その上からぬるま湯をかけて解氷するようにしてください。

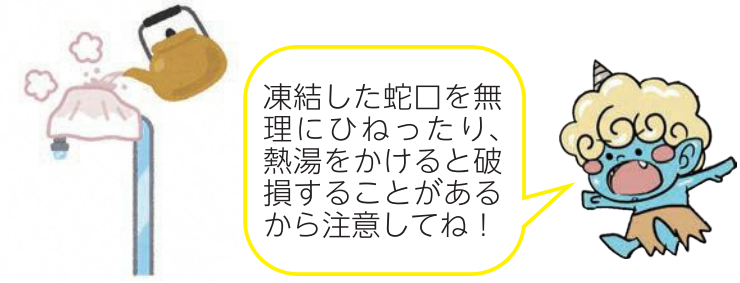

漏水を見つけたら…

✓ まずは水道メーターボックス内、または付近にある止水栓を閉めて、漏水を止めてください。
✓ 次に、市ホームページの「福知山市指定給水装置工事事業者一覧」に掲載している業者に漏水修理を依頼してください。

給水装置工事事業者
一覧はこちら

問 上下水道お客様センター（TEL 22-6500 FAX 48-9535）

マンガで楽しく学ぶ水道事業!!



令和7年度 上下水道事業会計決算

決算概要はこちらから

令和７年度の上下水道事業会計決算の概要を市ホームページに掲載しています。是非ご覧ください。

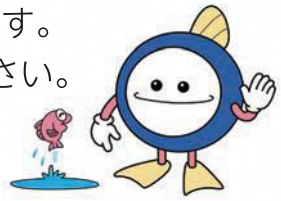

問経営総務課（TEL 22-6503 FAX 22-6555）

開庁（営業）時間変更のお知らせ

令和９年２月１日（月）から開庁（営業）時間が変更になります。市役所本庁舎、各支所（三和、夜久野、大江）、ハピネスふくちやま（子育て総合相談窓口、人権推進室）と合わせ、上下水道部庁舎でも開庁（営業）時間が以下のとおり変わります。生み出した時間を日々の業務の改善に充て、これからも安心・安全な上下水道事業の運営を行っていきますので、皆さまのご理解・ご協力をよろしくお願いします。

開庁（営業）時間

現　在　8時30分～17時15分

変更後　9時00分～16時30分

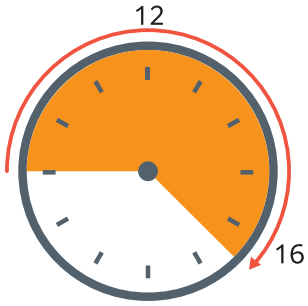

※令和９年２月～ 試行開始予定
令和９年６月～ 本格実施予定

問経営総務課（TEL 22-6503 FAX 22-6555）

ウォーターサービス きほく
WATER SERVICE KIHOKU
地域と共生し
水と環境の循環を守り
暮らしや産業を支えます。
福知山市上下水道お客様センター
福知山市字堀(水内)945[福知山市上下水道部内]

\くらしにいいね。/
ITAMI
伊丹産業株式会社
都市ガス　でんき
米穀販売　モバイル
福知山都市ガス株式会社
福知山市末広町１丁目１-１
TEL：0773-24-1500

福知山市上下水道部

水道・下水道事業についてのご意見やご要望をお待ちしています。

■ 経営総務課 0773-22-6503
■ 水 道 課　0773-22-6502
■ 下水道課　0773-23-2085
■ FAX　0773-22-6555
Eメール：w-soumu@city.fukuchiyama.lg.jp

水道利用に関する申込は以下の二次元コードから

開栓　閉栓　使用事項変更



上下水道部HP