



保育園・認定こども園・幼稚園

認定について

保育所等(保育園・認定こども園・小規模保育事業所)を利用する場合、福知山市が定める基準に従って「保育の必要性」の認定申請を行い、市から認定を受けていただく必要があります。

①市に「保育の必要性」の認定を申請する。

②市から認定結果の通知が送付される。

③市に保育所等の利用希望を申し込む。

※①③は同時申請

※ただし、認定された場合でも必ず希望の保育所等に入所できるとは限りません。

教育認定(1号)

3才児以上の児童で、就学前教育を希望する場合。

保育認定(2・3号)

小学校就学前の児童で、保護者や同居の親族が仕事や病気等の理由により昼間家庭で保育ができない場合。

※就学前教育や集団生活に慣れさせる目的での入所はできません。



保育園・認定こども園・幼稚園

保育施設への入所申込み

問 子ども政策室保育園・幼稚園入園係 ☎0773-24-7083 FAX 0773-23-7011

✿ 手続きの流れ

◎施設などの利用手続きは、認定区分によって異なります。

1号認定の場合 (幼稚園、認定こども園)

1 幼稚園などの施設に直接申込みを行います。
※市町村が必要に応じて利用支援をします。

2 施設を通じて市町村に認定を申請します。

3 施設を通じて市町村から認定証が交付されます。

4 施設と契約をします。

2号・3号認定の場合 (保育園、認定こども園)

1 市町村に直接認定を申請します。
※「3 利用希望の申込み」も同時にできます。

2 市町村が「保育の必要性」を認めた場合、認定証が交付されます。

3 市町村に保育園などの利用希望の申込みをします(希望する施設名などを記載)。

4 申請者の希望、保育園などの状況に
応じ、保育の必要性の程度を踏まえ、市町村が利用調整をします。

5 利用先の決定後、契約となります。



ご利用案内・各種申込書・各園の要覧等は子ども政策室に置いてありますのでご利用ください。ご利用案内・各種申込書は市ホームページからダウンロードもできます。ご不明な点等ありましたらご連絡ください。

●次年度の入所募集は11月下旬に開始予定です

(広報・市ホームページで一斉申込の期間をご確認ください。)

調整の結果、希望の保育所等に入所していただけない場合もあります。就職や職場復帰等をお考えの方はお早めにご準備、ご相談ください。

●当年度中の入所募集状況や申込方法は市ホームページをご確認ください。

※福知山市では、育休取得後に就労復帰される場合のみ、妊娠中に生まれてくるお子さんの次年度の保育所等の入所申込が可能です。(入所時期は就労復帰のタイミングとなります。)次年度入所の受付開始時期(例年11月下旬)に必要な書類をご準備の上、お申し込みください。

お出かけグッズ チェックリスト

お出かけの際に持っている便利なグッズのリストです。

出かける前のチェックにご利用ください。





- | | | |
|--------------------------------|----------------------------------|--|
| <input type="checkbox"/> 子守帯 | <input type="checkbox"/> 帽子 | <input type="checkbox"/> おやつ  |
| <input type="checkbox"/> タオル | <input type="checkbox"/> 着替え | <input type="checkbox"/> 母子健康手帳 |
| <input type="checkbox"/> ビニール袋 | <input type="checkbox"/> はさみ | <input type="checkbox"/> 救急用品 |
| <input type="checkbox"/> 替えパンツ | <input type="checkbox"/> レジャーシート | () |
| <input type="checkbox"/> ティッシュ | <input type="checkbox"/> おもちゃ | () |
| <input type="checkbox"/> おしぼり | <input type="checkbox"/> 飲み物 | <input type="checkbox"/> |

防災グッズ チェックリスト

いざという時のために、備えておきたい防災グッズ。お出かけグッズにプラスして、こども用の防災グッズも備えておきましょう。

こどもを守るため
おさんぽバッグに
プラスしよう!!



- | | |
|--|---|
| <input type="checkbox"/> 母子健康手帳 | <input type="checkbox"/> 止血パッド |
| <input type="checkbox"/> 笛(万が一閉じ込められた時に) |  |
| <input type="checkbox"/> お菓子 |  |
| (キャラメル・あめなどカロリーの高いものを少し) | |
| <input type="checkbox"/> 抱っこ紐 | |
| (ベビーカーの時も持ち歩くと、避難時に便利です) | |

常にバッグに入れておき、誰でもすぐにわかり使えるように!

保育施設一覧

問 子ども政策室保育園・幼稚園入園係 ☎0773-24-7083 FAX0773-23-7011

園の雰囲気を知りたい時、「園庭開放」に行ってみるのもおすすめです。詳しくは📖P14

🌸 保育園

実施主体	保育園名	所在地	定員(人)	電話番号
公立	上六人部	三俣	60	0773-35-0011
公立	金谷	鴨野町	45	0773-33-3055
私立	あゆみ	東堀	90	0773-22-1723
私立	小鳩	北本町二区	120	0773-22-3207
私立	上豊富	樽水	80	0773-34-0007
私立	花園	前田	150	0773-27-1507
私立	長田野	大池坂町	90	0773-27-4840
私立	一成	新庄	100	0773-23-1200
私立	土師	土師新町	90	0773-27-4334
私立	光	駒場新町	80	0773-27-6690
私立	コスモス	桔梗が丘	80	0773-20-2522
公設 民営	上川口	野花	60	0773-33-3101
私立	中六人部	大内	60	0773-27-3944
私立	夜間保育所	荒河東町	20	0773-24-8777
私立	下六人部	長田	150	0773-27-4654

🌸 認定こども園

実施主体	こども園名	所在地	定員(人)		電話番号
			1号	2:3号	
公立	三和	千束	6	64	0773-58-3005
公立	夜久野	額田	6	70	0773-37-0189
公立	げん鬼	関	6	100	0773-56-0124
私立	福知山丹陽	南栄町	13	94	0773-22-3284
私立	さくら	堀口	10	84	0773-22-5209
私立	ひまわり	猪崎	15	90	0773-22-7250
私立	みどり	旭が丘	6	90	0773-22-8637
私立	さつき	正明寺	10	130	0773-23-0190
私立	わかば	戸田	6	120	0773-20-1780
私立	みのり	拝師	6	57	0773-23-3445
私立	みのり修斉	新庄	6	114	0773-22-4653

🌸 小規模保育事業所

実施主体	名称	所在地	定員(人)	電話番号
私立	長円寺保育園	私市	18	0773-21-9018
私立	さつき こどものいえ	篠尾	12	0773-23-3117
私立	たんぼぼ乳児 保育園	篠尾	19	0773-24-0932
私立	ピコリーノ	猪崎	19	0773-45-3871
私立	なないろえん	昭和新町	19	0773-25-1020
私立	おとのもり保育園	長田	19	0773-48-9022
私立	なないろえん そらいろのおうち	昭和新町	9	0773-21-5623

保育園・認定こども園・幼稚園



認可外保育施設も
あるよ! (📖P37)

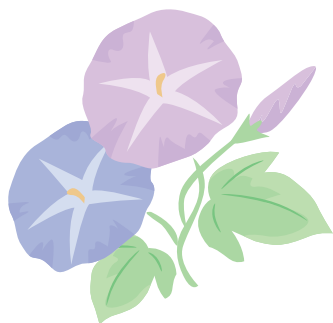

幼稚園への入園申込み

✿ 手続きの流れ

①幼稚園に直接入園願を提出する。②幼稚園から入園の内定を受ける。

③幼稚園に認定申請書を提出する。④入園が決定する。

※11月に次年度の入園申込を受け付ける予定です。(入園希望者が募集定員を超える場合は公開抽選で入園者を決定します)

※年度途中での入園を希望される場合は入園希望の幼稚園にお問い合わせください。

幼稚園一覧

✿ 公立幼稚園

問 子ども政策室保育園・幼稚園入園係 ☎0773-24-7083 FAX0773-23-7011
入園については各幼稚園へ

幼稚園名	所在地	電話番号 (FAX兼用)	定員数		
			5歳児	4歳児	3歳児
福知山幼稚園	岡ノ(岡ノ一町)15-1	0773-22-3227	35	30	25
昭和幼稚園	昭和新町(北本町一区)214	0773-22-3228	35	30	25
成仁幼稚園	北平野町(平野町)52	0773-27-6590	35	30	25

保育時間 月曜日～金曜日 午前8時30分～午後2時
※学年及び保育内容によって異なります。

休業日 土、日、祝日、夏休み、冬休み、春休み
※上記休業日中に行事等を実施すると、振替休業日があります。

入園資格 幼児・保護者がともに福知山市内に居住している3歳児、4歳児および5歳児

【預かり保育事業】

保育時間 [平日]午後2時～4時 [長期休業期間]午前8時30分～午後4時
土日祝日は預かり保育を実施しません

要件 保護者の就労等の理由によって保育ができないとき

利用料 1時間につき100円

✿ 私立幼稚園

問 子ども政策室保育園・幼稚園入園係 ☎0773-24-7083 FAX0773-23-7011

幼稚園名	所在地	電話番号・FAX	定員
福知山聖マリア幼稚園	駅南町1丁目(陵北町)246	☎0773-23-5768 FAX0773-24-5444	245

※私立幼稚園の入園については、直接園へお問い合わせください。

認定こども園(1号認定)・幼稚園での預かり保育を利用される方へ

問 子ども政策室保育園・幼稚園入園係 ☎0773-24-7083 FAX0773-23-7011

事前に申請していただき保育の必要性の認定を受けた子どもが、預かり保育を利用した場合に預かり保育利用料が無償となります。

但し、利用日数に応じて日額または月額の上限額があります。

※私立の認定こども園(1号認定)については、利用時間や利用料が異なる場合がありますので、各園にお尋ねください。



認可外保育施設の紹介

問 京都市中丹西保健所福祉課 ☎0773-22-5766

認可外保育施設は「無認可保育所」とも呼ばれていますが、保育の環境や保育内容などについて保健所が定期的に確認している施設です。利用条件や利用料金などは直接保育施設へお問い合わせください。

施設名	所在地	電話番号	開所時間(延長含む)		提供するサービス			入所定員	こんなところですよ
			平日	土曜日	対象年齢	一時預かり	給食		
ハミングバードアカデミー	桔梗が丘4丁目12	0773-21-1736	9:00～15:00	—	2歳～6歳	—	—	15	外国人講師と一緒に遊ぶと自然に英語が出てきます
星の桜保育園 福知山	宇天田387-8	0773-63-6969	8:00～19:00	8:00～19:00	6か月～3歳(一時預かりは6歳まで)	○	○	14	商店街の中にあります
キッズライン	HPからお申し込みください http://kidsline.me		8:00～18:00	要相談	1歳～15歳	ベビーシッター 簡単な家事代行等		1	保育園での勤務経験もある保育士が育児をサポートします

※この一覧表は、京都市へ届出をされた認可外保育施設のうち、事業所内保育所を除いた施設を掲載しています。

※事前に保育の必要性の認定を受けた子どもが、対象となる施設を利用した場合に利用料が無償となります。但し、年齢に応じて月額の上限額があります。(0～2歳児までは住民税非課税世帯に限ります。)詳しくは  P40  CHECK へ

