

2021
November

11

No.1106

広報

このまちを、もっと好きになる

ふくちやま

Fukuchiyama City Public Relations



Special
Feature

わたし流

Challenge!

チャレンジ

のすすめ



P.11

マイナンバーカードが
取得しやすくなります

P.12

2万円以上の鉄道利用で
8千円分ICOCAを発行

北近畿の女性を笑顔にする情報サイト

FLOOPが運営するWEBサイトには、女性を対象にした習い事教室や講師の紹介、お役立ち情報などが掲載されています。



北近畿の女性を笑顔にする女性グループ

グループ
FLOOP



写真左から、守谷杏奈さん、大嶋明香さん、WAKANAさん、赤井貴恵さん

今年10月、本市は、女性の活躍を支援する事業として、「ぶち起業女子校」を初開校しました。

運営に携わり、参加者のチャレンジを支え、ともにイベントを作り上げるグループ【FLOOP】は、子育てをしながら自己実現をする4人の女性たち。「女性だからこそ」「ママだからこそ」の視点で、様々な女性の活躍を応援しています。

Special Feature

わたし流

Challenge!
チャレンジのすすめ

不安はある。でも、
やってみないと分からない。

FLOOPの皆さんは普段、どういった活動をされているんですか。
赤井さん 北近畿の女性が、育児や仕事をしながら「好き」や「得意」を楽しみ、活動できる環境づくりに取り組んでいます。大嶋さん 女性の習い事や趣味につながるイベント、ホームペー

も向き合っていると、社会から疎外されたような気分になってしまうんです。
WAKANAさん 今までと同じように仕事ができなくなって、社会から取り残されたような気持ちで過ごしていました。だから自分で立ち上げました。
守谷さん 好きなことを我慢せず、仕事にしたいことで、家庭の外で、一人の人間としてコミュニケーションを取れる。時間には追われるけど、ストレス発散にもなっています。ずっと家にいたら、ストレスを家族にぶつけてしまっていたかもしれない。子育てをしながら起業となると

勇気も必要だったのでは？
大嶋さん 勢いは大事かも。後先を考えると、どうしても悪い方に考えてしまう。でも、やってみないとプラスになるかマイナスになるか分からない。
赤井さん ぶち起業女子校も最初は不安でしたよ。市役所との

仕事で、失敗できない。でも、WAKANAさんの「祭りや」という一言で変わりました。
大嶋さん 文化祭みたいにみんな楽しんでたらいねって。
守谷さん 同じ目標に向かって取り組めるのがいいなと思います。今まで会ったことのない人に出会えるのも楽しみ。
今、プチ起業したいと考えている人にエールをお願いします。
守谷さん 都会と比べて人口が少ないのは、ライバルも少ないというメリットでもあります。
赤井さん 家にながらでも自己実現できる環境が昔よりも整っていると思う。家族の理解や応援も大切だけれど、一番は自分はどうしたいか。
大嶋さん このまちには、人と人とのつながりがあるからこそ、できることがあると感じています。つながりを大切にすれば、いつか大きな何かにつながると思います。ぶち起業女子校もそういう場にしたいです。
WAKANAさん なんでもまずはやってみることが大事。動かないと、新しいつながりにも可能性にも出会えないから。



FLOOP事務局 赤井貴恵さん

福知山市出身。元々、副業的に日本茶インストラクターの資格を生かして活動していた。次男出産後、職場復帰を迷っていたとき、FLOOPのメンバーとのイベント開催をきっかけに「日本茶教室をやりたい」と決意、起業した。現在は「日本茶のファンを増やすこと」を目的に「日本茶教室 thé to a (テトア)」を運営している。

▶Instagramアカウント @nihoncha_lesson_thetoea



FLOOP会計 守谷杏奈さん

大阪府出身。結婚を機に福知山に来て3年目。子育て中に何か資格を取りたいと考え、関心のあった食器の絵付けを学び、自宅でポーセラーツ教室「salon de Amalie (サロン・ド・アマールイ)」を始めた。ポーセラーツとは、白磁器に自分好みのデザインを入れてオリジナル食器を作る手づくりアート。

▶Instagramアカウント @salon_de_amalie



FLOOP副代表 WAKANAさん

三重県出身。フィットネス・インストラクターとして活動をしていたが、結婚を機に福知山へ。ママに一人時間を楽しんでもらいたいと、これまでの経験を生かし、子連れOKのフィットネスサロンを立ち上げた。ベビーヨガのレッスンも。今年4月、起業5年目にして自宅サロン「W★BUDDY (ダブル・バディ)」をオープン。

▶Instagramアカウント @wbuddy_bmfsalon



FLOOP代表 大嶋明香さん

福知山市出身。子どもの笑顔のためにとキャラ弁(キャラクターをあしらったお弁当)を作っているうちに、デコ巻き寿司に出会い、これで多くの人を笑顔にしたいと資格取得を決意。アイシングクッキーなどのデコフードを教える「DECO STUDIO couleur (デコ・スタジオ・クルール)」を運営している。

▶Instagramアカウント @sayakaoshima

「体が動かなくなってきたから農業を始めよう、きつと思うようにいかない。早い方がいいと思って」と笑う。田んぼは伸輔さん、畑は加奈子さんという役割分担で、小林ふあゝむがスタートしました。



小林加奈子さんは、2015年、大阪で経営していた学習塾をたたき、本格的に農業に挑戦しようと、夫の伸輔さんと六十内へ移住しました。「それまでも週に1度、野菜や米づくりに通っていました。夫もテニスをしていて、福知山にはよく来ていたので、賛同してくれました」と小林さんは振り返ります。

野菜は多種多品目を栽培していましたが、次第にトマトに注力するように。さらに、「とまとのじゅす」の製造と販売をスタートし、ブランド化を進めました。運営方針は「小規模で、二人でできる範囲で」を貫いています。「その分、分かる人に適正な価格で買っていただけるよう、付加価値を高めています」しかし、周囲からは、女性だからと心無い声も。「『そんな無理に決まると

』とか『女性は考え方が甘い』とか色々。仮に夫が同じことを言ったら、そんな風に言われないだろうなと感じていました。でも、マイナスの評価をプラスに変えられたい、それは文句のつけようがないということですよ」信念を曲げず、トマト栽培に取り組み、知名度は上昇。小林ふあゝむの「とまとのじゅす」は、大手百貨店で販売されるまでになりました。さらに販路を広げていくために法人格が必要と判断し、2018年2月、農園を法人化。代表には、加奈子さんが就任しました。

「夫と話して、女性が代表になった方がおもしろいだろうと（笑）。女性起業家になるんだという強い思いはなかった。なんなら、一人で黙々と野菜だけと向き合いたかったくらい」と笑います。

「のら×たん ゆらジェンヌ」は、食に携わる女性たち約25人が学び合い、地域の活性化に取り組んでいます。



夫と二人で孫ターン就職 人生2度目の大きな挑戦

小規模経営で、トマトに絞り、ブランド化

女性起業家賞受賞で生まれた使命感 農業をビジネスとして成立させたい



「豪雨による農地被災と女性起業家賞が転機に」

2018年、大きな転機が訪れました。豪雨が小林ふあゝむを襲ったのです。トマトは全滅。その年の計画もすべてゼロになりました。「野菜もなくなり、することがない時に、京都府の女性起業家賞に出たみたいかと声をかけていただきました。軽い気持ちで応募書類を書き始めたら、本当に難しく（笑）。起業家としての考え方やビジネスの流れを学ぶために、わざわざ京都市まで何度もセミナーや相談会に通いました」結果、小林さんは、近畿経済産業局長賞を受賞しました。「書類を書き上げた時、自分が何をしたかったのか、漠然としていたものがクリアになりました。受賞して気付いたのは、ビジネスにおいて農業がきちんと評価されていないということ。農業をビジネスとして成立させなくては、使命感を持つようにもなりませんでした」

「農業女子が地域を輝かせる」

昨年には、中丹地域で農業に携わる女性たちのグループを発足しました。「農業では、女性が立派な技術を持っている、前に出られないという状況があります。また、それが当たり前と受け入れてしまっている女性も多い。これではいつまでも女性の活躍が進まない。女性たちが学び合う場所を作らなくてはと、思ったんです」と明かす。

「農業の世界でも女性が前に出られるように、そして女性たちの力で地域を輝かせるのが、私たちの目標です」

表紙はミニブタのこじろおと撮影。小林さんが農業を始めるきっかけは、こじろおに美味しい野菜で育てたいと思ったこと。「こじろおさんに出会ってなければ、農業をやるうとは思ってなかったと思います」と小林さん。「後悔する人生にはしないように。それから、歳をとるごとに、挑戦することを意識するようにしています。でも、今すぐ始めればいいというものでもない。時機をううことも大切なことだと思います」

一次産業女子集団 のら×たん ゆらジェンヌ
小林加奈子 さん
京都府指導農業士 小林ふあゝむ代表取締役

農業の世界でも、女性が前に出られるように

農業などの一次産業に携わる女性たちが、食を切り口にした地域活性化や地域での女性活躍を目指す女性グループ【のら×たん ゆらジェンヌ】。その発起人の一人である小林加奈子さんは、京都府で初めて認定された、女性指導農業士です。年齢を重ねるごとに、挑戦することを大切にしていると話す小林さんのこれまでとこれからのチャレンジについて、お話を伺いました。

ドッコイセ! bizで、無料で相談できます 起業は自分の心持ち次第

ドッコイセ! bizにお越しになる女性は、開設した4年前と比べ、増えていて、今の男女比は半々くらいです。起業に関する相談は女性の方が少し多くて、皆さん「これをやりたい」という熱い思いをお持ちです。起業において大事なものは、小さな成功を積み重ねていくこと。皆さん、現実的に、着実にステップアップされています。

私自身、起業は難しいものと思っていましたが、相談者の皆さんを見てみると、その人の心持ち次第だなと感じます。

ドッコイセ! bizでは、皆さんのやりたいことがビジネスとして成立するよう、会話を通して皆さんの強みを見つけ、磨くお手伝いをしています。皆さんが話しやすいよう、私もサポートしますので、起業を迷っている方は、ぜひドッコイセ! bizへご相談ください。

ドッコイセ! bizへの
ご相談はWEBから



福知山産業支援センター
ドッコイセ! biz 事務員
増田 南香 さん



企業や組織で働く女性を応援! 女性活躍推進セミナー

12月10日(金) 時間 10時~15時
場所 市民交流プラザふくちやま

詳細は17ページへ。10ページにも関連記事あり。

1DAY起業チャレンジショップ

習い事フェスタ

12月12日(日) 時間 10時~15時
場所 THE 610 BASE

ぷち起業女子校の4時間目として開催。参加者が1日限定でお店をオープンします。みんなで楽しめるイベントも予定されています。
※出店の募集は終了しています。
個人権推進室 (TEL24-7022 FAX23-6537)



わたしの人生を、 わたらしく楽しむためのChallenge

ぷち起業女子校、開校!

ぷち起業女子校は、福知山で暮らす女性たちが、好きなことや得意なことを生かして自分らしい生き方を実現していくための、全4回の講座です。座学や交流会の後、最終回となる12月12日(日)には、参加者たちがTHE610BASEを舞台に、自分のやりたいことを試し、夢の実現に向け、1日限定でお店を出す予定です。

自分らしく挑む第一歩

10月6日(水)、THE610BASE(旧中六人部小学校)で、「ぷち起業女子校」が開校。好きなことや得意なことでもチャレンジを志す女性33人が参加しました。運営には、FLOOPが協力しています。

1時間目は、10年前に京丹波町で廃校を活用し、絵本専門店「絵本ちゃん」をオープンした谷文絵さんと、昨年10月にTHE610BASEをオープンした井上株式会社代表取締役の井上大輔さんが、起業に至る体験や思いを伝えました。

まずは始めてみることに

「絵本ちゃん」は、谷さんが営む絵本店のほかに、カフェや雑貨屋などが集まる複合施設で、今年年間2万人が訪れる人気のスポットです。

10年前ではまだ珍しかった廃校活用で女性が取り組むことに対して、地域からの風当たりもあつたと谷さんは言います。「誰に何を言われても、自分が

好きなこと、得意なこと、ワクワクすることがあれば、まずはやってみて。何をやるにも発信力、地域とのやりとり、人とのつながりが大切です」と呼びかけました。

今を楽しく生きること

「どんな社会で暮らしたいですか?」と参加者に問いかけた井上大輔さん。「今を楽しく生きることが何より大切。私は地域でもっと色んな人と楽しみたいと考えて、偶然にたどり着いたのが、廃校でのイチゴ栽培でした」と、廃校を活用した起業に至る背景を明かしました。

「おもしろい、楽しい、好き、からスタートしていい。今はそれが大事な時代。起業に向かって進むプロセスを楽しんでほしい。この集まりが、幸せになるためのエネルギーを色々な人とシェアできる場所になれば」とエールを送りました。

12月12日(日)、THE610BASEには、自分らしいチャレンジに踏み出した女性たちの、はじまりの足音が響くことでしょう。

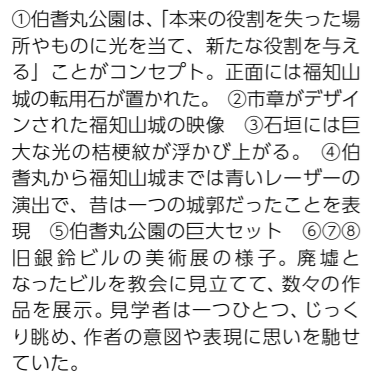
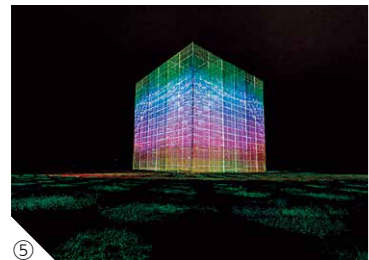
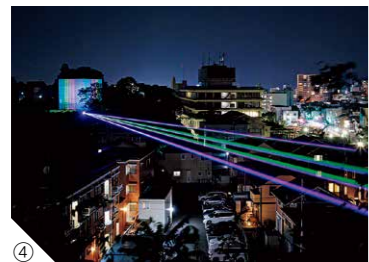
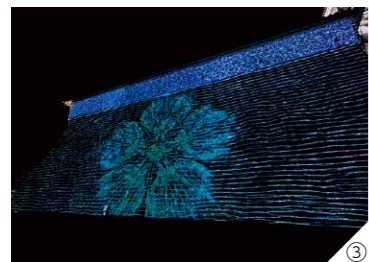

10月8日(金)から11月7日(日)まで、福知山城などでアートフェスティバルが開催。今年度は京都府全域のイベントの1環として、一般社団法人福知山青年会議所を中心とする福知山イル未来と実行委員会が主催しました。

昨年実施された福知山城に加え、今年度は伯耆丸公園に特設セットを築き、国内最大規模のデジタルアート作品に次々と変わる光の波に観客は夢中になっていました。

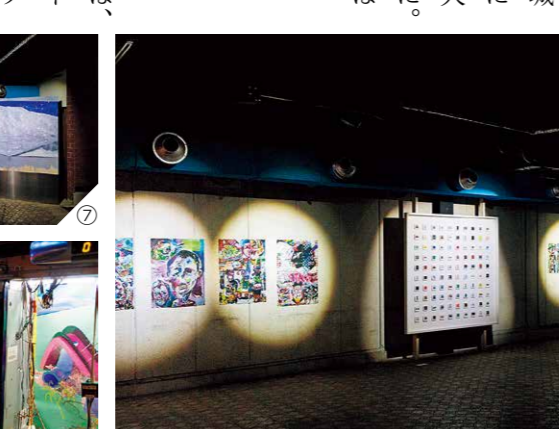

職種・募集人数	募集職種	募集人員
一般事務職	5人程度	
土木技師	3人程度	
電気技師	1人程度	
幼稚園教諭・保育士	3人程度	
保健師	3人程度	

試験日程	試験内容
1次試験 12月12日(日)	全員面接
2次試験 1月9日(日)	筆記試験
3次試験 2月6日(日)	理事者面接など

福知山城などでアートフェスティバルを開催 様々な光の世界で人々を魅了

福知山城と伯耆丸公園でプロジェクト「プロジェクションマッピング」を開催。福知山城公園・伯耆丸公園では、複数のプロジェクターで石垣などの形に合わせて映像を映し出すプロジェクト「プロジェクションマッピング」を開催。



①オープンした「里山ファクトリー」。廃校にはぎやかな交流の拠点へと生まれ変わりました。②テープカットの様子 ③オープン初日には、長円寺保育園の園児も招かれました。④工房見学の様子

旧佐賀小学校に足立音衛門「里山ファクトリー」がグランドオープンし、10月1日(金)テープカットが行われました。大橋一夫市長は、あいさつで「里山ファクトリーの歴史の幕開け。地域に開かれ、地域が豊かになることを願っています」と期待を込めました。株式会社足立音衛門の足立史郎代表取締役社長は「よき地域住民になれるよう尽力します」と述べ、続けて「災害時には駐車場を車両の待避所として利用してください。緊急時は施設内のAEDも使ってください」と地域住民に呼びかけました。佐賀地区連合自治会長長の岩木好孝さんは、「地域住民が

集まれる場所ができた。地域の活性化につながれば」と期待を寄せました。旧佐賀小学校は令和2年3月31日に閉校。本市が地域住民の意向をもとに協議を進め、株式会社足立音衛門が施設を取得しました。新たにオープンした「里山ファクトリー」は、同社の製造・販売・配送の拠点として整備されています。また、工房見学やカフェ、里山の風景を眺めながら購入した商品を楽しめるスペースも用意されています。

民間の廃校活用 『里山ファクトリー』オープン 旧佐賀小が観光と交流の新拠点に

■ 福知山市内の廃校活用の状況

学校名	活用
旧精華小学校 (夜久野町板生)	グラウンドを医療法人育成会に売却。令和2年4月、認知症対応型グループホーム「ぐるーぷほーむ森の家」を開設。
旧中六人部小学校 (大内)	井上株式会社が借り受け、令和2年10月にイチゴ栽培などを行う農業施設「THE 610 BASE(ムトベース)」をオープン。
旧佐賀小学校 (私市)	株式会社足立音衛門に売却。令和3年10月に「里山ファクトリー」としてオープン。
旧三岳小学校 (一ノ宮)	消防団詰所や集会所を集約化、複合化した施設として活用予定。
旧細見小学校 (三和町千束)	株式会社リポーンズ北近畿が借り受け、カフェやグランピングなどの複合施設として計画中。
旧川合小学校 (三和町上川合)	株式会社かわいがり借り受け、学びをテーマにした農業体験・シェアオフィスとして計画中。

この他の廃校でも、地域や事業者との対話の中で市場性や活用方法をさぐるなど、随時、活用に向けて協議を進めています。

福知山市職員を募集します

申込受付期間 10月25日(月)～11月22日(月)

令和4年4月1日採用予定の職員を追加募集します。

問職員課 (TEL 24-7034・FAX 23-6537)

職種・募集人数	募集職種	募集人員
一般事務職	5人程度	
土木技師	3人程度	
電気技師	1人程度	
幼稚園教諭・保育士	3人程度	
保健師	3人程度	

試験日程	試験内容
1次試験 12月12日(日)	全員面接
2次試験 1月9日(日)	筆記試験
3次試験 2月6日(日)	理事者面接など

要綱など詳細は、市ホームページで

先輩職員のエピソードも公開中

ふるさと納税「返礼品」募集中!!

市内で生産・製造した商品やサービスをふるさと納税の返礼品に登録しませんか?

【体験、宿泊などもOK】【季節限定・数量限定でもOK】

<メリット>

- 返礼品はふるさと納税ポータルサイトに掲載され、全国にアピールできます。
- 指定された集荷日に商品を用意するだけ! (送料不要・伝票不要)
- 商品代金は市が委託事業者を通じて支払います。

<問合せ先> 市長公室 秘書広報課 TEL:24-7000 FAX:24-7023 Mail:hisyo@city.fukuchiyama.lg.jp

PICK UP! マイナンバーカードをまだ取得していない人へ マイナンバーカードが取得しやすくなりました

マイナンバーの取得はお済みですか? まだ取得していない人に向けて、本市では新たなサービスを始めました。
「申請したいけれど仕事が忙しい」、「申請方法が

わかりにくい」など、お困りの場合はぜひ利用してください。
問 市民課 (TEL 48-9224・FAX 23-6537)



専用端末で写真撮影とオンライン申請を支援します

【場所】市民課、各支所窓口相談係
【受付時間】平日の9時～12時、13時30分～17時

- 【利用方法】
- ① 電話で申請日時を申込み
 - ② 予約日時に窓口へ



最寄りの会場出張申請窓口を開設します

自治会や事業所など概ね10人以上のグループで申請する場合に、市職員が最寄りの会場まで出張し、証明写真の撮影とオンライン申請の支援をします。

【開設時間】平日9時～12時、14時～20時
【開設時期】12月20日(月)から順次。申込は11月22日(月)から受け付けます。

- 【利用方法】
- ① グループの代表者から市民課へ申し込んでください。申込時には、住所、氏名などを記載した名簿を提出してください。本市から、準備していただく必要書類などをご案内します。
 - ② 会場、机・椅子・電源は、申込者側で準備してください。
 - ③ 当日は申請者本人が、本人確認書類などの必要書類をお持ちください。

マイナンバーカードを郵送で受け取れます

11月22日(月)以降の申請から、マイナンバーカードをご自宅(住民登録地)に郵送することも可能になります。

- 【利用方法】
- ① マイナンバーカード申請時に、申請者本人が本人確認書類をお持ちください。
 - ② マイナンバーカードに設定する暗証番号記載票を提出してください。

申請時には本人確認書類が必要です

本人確認は必ず本人と対面で行います。下記の本人確認書類を提示してください。

- 本人確認書類って?
- 以下のAの書類を1点。Aがない場合は、Bの書類を2点で本人確認します。
- A 運転免許証・運転経歴証明書・在留カード・身体障害者手帳・旅券など官公署発行の写真付き身分証明書
 - B 健康保険証・年金手帳・医療受給者証・社員証・学生証・預金通帳 など
- ※「氏名+生年月日」または「氏名+住所」が記載されている必要があります。

上記書類で本人確認ができない場合は、手続きができないことがあります。



あなたが写っていたら、写真(L判)1枚を差し上げます。秘書広報課(TEL 24-7000)まで。



10/16 手作り鬼の人形をつくったよ 大江山「鬼の学校」を開催

日本の鬼の交流博物館で、ヒノキをつかった手作り鬼人形をつくるワークショップが開催され、6組の家族などが参加しました。ヒノキの端材をやすりで削り、腹巻にカラフルな糸を巻き、木の実やドライフラワーなどをあしらひ、それぞれ思い思いの鬼を作っていました。



10/16 市防火協会が発足50周年に 防火広報車寄贈や植樹の記念事業紹介も

ハピネスふくちやまで、市防火協会が発足50周年記念大会を開催。井土昇会長は挨拶で「火災初動などに一層精進していきます」と述べました。記念表彰では特別防火功労者と永年防火協力事業者を表彰。記念事業で実施した、本市への防火広報車寄贈、防災センターでの植樹の様子は写真を投影して紹介されました。



10/19 手帳を使って未来をデザイン 女性社員向け活躍推進セミナーを開催

市民交流プラザふくちやまで、エコラソン代表の湯本理絵さんを講師に、「日常と未来が楽しみになる手帳活用」をテーマにセミナーを開催し、10人が参加しました。参加者は「手帳に落とし込んでみると、家族の予定ばかりだった。自分の予定を増やして、楽しい時間を過ごせるようにしたい」と話していました。



10/16 大門でともす竹灯籠 地元有志の企画で今年も点灯

大門の八柱神社で地元有志「ともそう会」が竹灯籠を点灯しました。コロナ過でも賑わいをと始め今年で2回目。竹灯籠教室が中止となったため、ともそう会のメンバー7人で昨年の作品22本に明かりを灯しました。訪れた人は「うわ～きれいなあ」「すごいなあ」と声を漏らしていました。

Follow me!

まちの情報、SNSでも発信しています



うちの給湯器 調子はいかがですか??
給湯器の取り替えの目安は、約10年*とされています。壊れる前の点検・取り替えをご検討ください!
※出典:一般社団法人日本ガス石油機器工業パンフレット(「ガス給湯機・石油給湯機にも寿命があります!!」)

電気の給湯機にしませんか?
ガス給湯器・石油給湯器から**電気給湯機**への取り替えに迷っておられる方
関西電力の電気料金メニューに**これまでにない新しいメニュー登場!**

聞いてみるだけ!大歓迎 下記までお問い合わせください
関西電力株式会社 京都リビング営業本部 福知山営業所
TEL.0773-22-3155
【受付時間】平日9:00～17:00 お問い合わせフォーム▶
※12:00～13:00・年末年始除く

WITH CORONA 新型コロナウイルス感染症 第6波に警戒を
新型コロナウイルス 基本的な対策の徹底を

ワクチン接種していても、感染対策の基本を徹底してください



手洗い・手指消毒
こまめな手洗いや手指消毒を

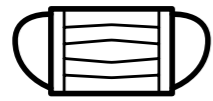

マスクの着用
隙間ができないよう正しく着用を



密接しない
人と接するときは最低でも1mの距離を



密集しない
混雑した場所は避ける



密閉しない
換気扇も活用し、換気をしましょう

12月以降のワクチン接種は、各医療機関で

集団接種は11月末で終了します。12月以降のワクチン接種は、接種業務を継続する医療機関で実施します。接種を継続する医療機関は、ホームページなどで告知

らせするほか、下記のコールセンターでもご案内します。なお、接種の予約は、各医療機関へ直接お願いします。

新型コロナウイルスワクチン接種に関する相談・お問い合わせは、
新型コロナウイルスワクチン接種コールセンターまで
TEL 45-8566 FAX 45-8576
 E-mail: c-vaccine@city.fukuchiyama.lg.jp

新型コロナウイルス感染症に関する最新情報や支援情報は、市ホームページの特設サイトで随時更新しています。



**冬の積雪に注意
市道の除雪にご協力を**

12月から積雪の状況に応じて、除雪作業を行います。午前5時から作業を開始する予定ですが、積雪量によっては時間を要することがありますので、あらかじめご了承ください。

次のことにご協力をお願いします

- ▼除雪作業の支障となるため、待避所および道路上に車や物を置かないでください。
- ▼積雪により道路上にはみ出す恐れのある樹木、竹などは、危険ですから伐採してください。
- ▼近年、電柵・鳥獣防護柵に除雪車両が接触する事故が増加しています。柵などを市道敷きに設置している場合、撤去し、農地などへ移設してください。
- ▼除雪したあとの道路上に、屋根から下ろした雪、家の周りの雪を捨てないでください。

凍結防止剤をご利用ください

幹線市道の橋・急な坂道・日陰など凍結しやすい場所へ、年内に凍結防止剤を配置します。凍結時、凍結の恐れがある際に利用してください。

問 道路河川課 (TEL 24-7054・FAX 23-6537)

**来年4月からの利用申請を受付
放課後児童クラブの利用申請を**

放課後児童クラブは登録制で、月ごとに使用料が発生します。

【対象】 保護者や同居家族が就労などの理由で放課後などに見守ることができない児童

【受付期間】 11月22日(月)～12月10日(金) ※11月27日(土)・28日(日)も受付あり

【申込方法】 必要書類を直接、生涯学習課に提出。申請書は生涯学習課・各児童クラブで配布するほか、市ホームページでもダウンロードできます。

※新1年生には世帯主宛に郵送します。

▼受付期間以降の申請も可能ですが、期間内に申請した人を優先します。

▼定員を超える場合は利用できないことがあります(低学年を優先)。

▼年度ごとに申請が必要です。

▼感染対策のため、少人数ずつの受付となります。必要に応じて黒ボールペンをお持ちください。

問 生涯学習課 (TEL 24-7067・FAX 24-4880)

PICK UP! 鉄道を合計2万円以上利用した市民に、8,000円分のICOCAを発行
鉄道を利用して、お得にICOCAで行こか!

現金を持たず、ICカードなどでスマートにお買い物ができるキャッシュレス決済、みなさんは利用していますか。

この度、今年3月から福知山駅で利用できるようになった交通系ICカードICOCAのキャンペーンを実施します。

問 都市・交通課 (TEL 24-7084・FAX 23-6537)



鉄道を合計20,000円以上利用すると...

8,000円分(※)のICOCAをプレゼント(先着5,000人)

(8,000円分にはデポジット500円分を含む)

【キャンペーン期間】 11月1日(月)～令和4年3月31日(木) 5か月間

【対象となる鉄道利用】 期間中に利用した①JR ②JR+京都丹後鉄道宮福線 ※①、②とも発着のいずれかが福知山市内の駅であるものに限る。

対象となるもの(例)

- ・普通乗車券、特急券、指定席料金(新幹線含む)
- ・飲食や宿泊がセットになっていない乗車券(トクトクきっぷ、青春18きっぷなど)

対象とならないもの(例)

- ・定期券、回数券、団体乗車券
- ・乗車運賃と宿泊などがセットになったもの

- ◆申請は一人1回限り
- ◆中学生以下の人の申請は要保護者同伴
- ◆キャンペーン期間中であっても上限5,000人に達した時点で終了

【申込の流れ】

①合計20,000円分の鉄道利用の領収書原本など利用内容と金額が分かる書類と住所、氏名、生年月日が記載された本人確認書類を持って、受付窓口(日本旅行TiS福知山支店)へ

②窓口で申請書に必要事項を記入し、領収書を添付

③窓口で確認後、ICOCAを即時発行

【受付窓口】

株式会社日本旅行TiS 福知山支店

(福知山駅構内)

TEL 23-8631

営業時間 月・火・木・金 10時～17時

※交付条件など詳しくは市ホームページでご確認ください。

※「ICOCA」は西日本旅客鉄道株式会社の登録商標です。

今月のワンポイント手話



電車

【電車】

両手ともに人差し指と中指を伸ばします。そのまま下に向けた左手の下で右手を立てて右に2回動かします。



駅

【駅】

開いた左手を上に向け、伸ばした右手の親指を左手にあてて左手をはさみます。

**福知山市営バス(大江地域)
運行路線とダイヤを改正**

大江地域の公共交通再編の一環として、大江地域を運行する福知山市営バスの運行路線・運行ダイヤを11月1日(月)に改正しました。

新しい時刻表は、都市・交通課窓口、大江支所、福知山市営バス車内で配布しているほか、市ホームページにも掲載しています。

なお、運賃に変更はありません。

【改正した路線】 大江山の家線・二箇下線・鬼楽バス(南山線・橋谷線・小原田線・市原線・北原線)

問 都市・交通課 (TEL 24-7084・FAX 23-6537)

PICK UP! 申込期間は11月15日(月)から12月3日(金)まで
収入要件のない住宅の入居者を募集

特定公共賃貸住宅の入居要件などを変更して、地域住宅として入居者を募集します。
【案内書配布・申込期間】 11月15日(月)～12月3日(金) 締切当日の消印有効
【配布場所】 建築住宅課、三和支所、大江支所。市ホームページでもダウンロードできます。
【申込方法】 郵送で入居申込書を建築住宅課へ提出。

募集住宅	住所	間取り	募集戸数	月額家賃	その他
二俣住宅	大江町二俣 1061-1	3LDK	各1戸程度	30,000円 ※駐車場代 ※共益費・自治会費などは除く	<ul style="list-style-type: none"> ・単身入居可 ・保証人不要 ・収入要件なし ・同居者の要件なし ・ペットは不可 ・組費、自治会費あり
芦洲大平(フォレストサイドみわ)	三和町芦洲 1065				
菟原住宅(ヴェルデみわ)	三和町菟原中 120-11				

【申込資格】 申込者および同居者が暴力団員などでないこと。※入居後は自治会などの、地域活動に協力をお願いします。
【使用期間】 5年以内(延長可能)
【入居の決定】 申込多数の場合は抽選
【入居期日】 令和4年4月上旬予定
☎ 建築住宅課 (TEL 24-7053・FAX 23-6537)

年金記録や受給見込額が確認できる「ねんきんネット」が便利です

11月30日は「年金の日」です。年金記録や将来の年金受給見込額を確認し、未来の生活設計について考えてみませんか。
 「ねんきんネット」では、いつでも自身の年金記録を確認できるほか、将来の年金受給見込額を試算することもできます。詳しくは、日本年金機構のホームページでご確認いただくか、**舞鶴年金事務所** (TEL 0773-78-1165) へお問い合わせください。

第三者行為による傷病届など 事故にあったときは・・・

交通事故やけんかなど、第三者の行為による負傷で、国民健康保険で治療を受けるときには「第三者行為による傷病届」を提出してください。
 第三者行為によりケガをしたときの治療費は、原則、加害者の負担となりますが、業務上や通勤災害によるものでなければ、国民健康保険を使って治療を受けることができます。
 この場合、「第三者行為による傷病届」をすみやかに提出してください。加害者が支払うべき治療費を一旦国民健康保険が立て替えて支払い、後日、加害者に対して保険給付した費用の請求を行います。
☎ 保険年金課 (TEL 24-7015・FAX 23-6537)

納めた国民年金保険料は 社会保険料控除の対象です

国民年金保険料は、社会保険料控除の対象となり、その年の課税所得から控除され、税額が軽減されます。控除の対象となるのは、令和3年中(令和3年1月1日～12月31日)に納めた国民年金保険料の全額です。過去の年の分や追納した分も控除の対象です。
 また、自身の保険料だけでなく、家族の負担すべき国民年金保険料を支払っている場合、その保険料も合わせて控除を受けることができます。
 この社会保険料控除を受けるためには、年末調整や確定申告の際に、領収書など保険料を支払ったことを証明する書類の添付が必要となります。
 このため、国民年金保険料を納付した人には、「社会保険料(国民年金保険料)控除証明書」が日本年金機構から送付されます。
■11月上旬に送付する対象者
 本年1月1日から9月30日までの間に国民年金保険料を納付した人
■2月上旬に送付する対象者
 本年10月1日から12月31日までの間にはじめて国民年金保険料を納付した人
☎ 舞鶴年金事務所 (TEL 0773-78-1165)、**保険年金課** (TEL 24-7057・FAX 23-6537)

12月の 子育て行事



ふくちやま子育て 応援サイト→

＼ラインで子育て情報配信中！

なかよしひろば 三和子育て支援センター TEL58-4580・FAX58-3005 時間:いずれも10時～11時30分

イベント	開催日	場所	定員	申込
●講座「歌とお話の会」	12月7日(火)	三和子育て支援センター	8組(先着)	要
●冬のお楽しみ会	12月14日(火)	三和子育て支援センター	8組(先着)	要

※12/14「冬のお楽しみ会」は、大江「冬のお楽しみ会」(12/17開催)と似通った内容の行事のため、どちらか1つのセンターのみの利用とします。

ふれあいひろば 夜久野子育て支援センター TEL37-1107・FAX37-0189 時間:いずれも10時～11時30分

イベント	開催日	場所	定員	申込
●講座「救急講習」	12月16日(休)	夜久野子育て支援センタープレイルーム	6組(先着)	要
●ひよっこクラブ	12月23日(休)	夜久野子育て支援センタープレイルーム	6組(先着)	要

きらきらひろば 大江子育て支援センター TEL・FAX56-0990 時間:いずれも10時～11時30分

イベント	開催日	場所	定員	申込
●ほっこりタイム	12月10日(金)	大江子育て支援センタープレイルーム	8組(先着)	要
●冬のお楽しみ会	12月17日(金)	大江子育て支援センタープレイルーム	8組(先着)	要

※「冬のお楽しみ会」は、三和「冬のお楽しみ会」(12/14開催)と似通った内容の行事のため、どちらか1つのセンターのみの利用とします。

おひさまひろば おひさまと風の子サロン TEL23-5722・FAX45-6066 時間:いずれも10時30分～11時15分

イベント	開催日	場所	定員	申込
●親子でフィットネス!(0歳～1歳半対象)	12月2日(休)	武道館柔道場	当日先着順40組	不要

・行事カレンダーや予約開始日は市ホームページにも掲載しています。・イベントに関するお問い合わせは、各ひろばへお願いします。
■その他の子育て支援に関するお問い合わせは**子ども政策室 子育てコンシェルジュ** (TEL24-7055・FAX23-7011) まで

Topics まもなく冬到来! **ストーブ火災にご注意ください**

住宅の火災原因の上位は、コンロ、たばこ、放火、そしてストーブです。寒い冬の時期に欠かせないストーブですが、使い方を誤ると火災の原因となります。正しく使用し、火災の発生を防止しましょう。
☎ 消防署予防課 (TEL 23-5119・FAX 22-1119)

- ストーブ火災を防ぐ4つのポイント**
- 周りに燃えやすい物を置かない
 - ストーブの上で洗濯物を乾かさない
 - 外出や寝る前には必ず火を消す
 - 給油する時は必ず火を消す

Topics 新型コロナウイルス感染で酸素吸入が必要になったら… **在宅酸素療法時は火気にご注意ください**

新型コロナウイルスの感染拡大により、在宅酸素療法を行う自宅療養者が増加しています。在宅酸素療法で使用する酸素は、燃焼を助ける性質が強いガスであり、火気を近づけると大変危険です。使う時は、医師の指示を守るとともに、次のことに注意してください。
☎ 消防署予防課 (TEL 23-5119・FAX 22-1119)

- ▶**たばこなどの火気を近づけない**
酸素吸入中に、たばこのような小さな火種でも酸素は激しく燃え、衣服などに引火し、火傷や火災の原因となります。
- ▶**周囲2mに火気を置かない**
酸素濃縮装置などの使用中は、装置の周囲2m以内に火気を置かないでください。
- ▶**消毒用アルコールは燃えやすい**
消毒用のアルコールには引火しやすいものもあります。火気のある場所から離して使いましょう。

以下の場合に記載していません。
対=だれでも **定**=なし **費**=無料 **申**=不要

※特に記載のない場合、申込や問い合わせの受付時間は各施設の執務時間中。

お知らせ
Information

イベント・催し

常設企画展
「丹波木綿」
 所 丹波生活衣館
 内 染織作家河口三千子さんが収集した丹波木綿のきもの、布団布、製織道具を展示。
 岡丹波生活衣館 (TEL・FAX 23・6070)
 時 12月4日(土) 9時30分～16時

中央公民館文化祭
 所 市民交流プラザふくちやま
 内 公民館活動紹介、サークル活動作品展示、音楽発表会、体験教室など
 他 体験教室では材料費が必要
 岡中央公民館 (TEL 22・9551・FAX 45・8501)
三段池RAVI-HOUSE 植物園のイベント
 TEL 22・6617・FAX 22・6629

■迎春用ハンギングバスケット教室
 時 12月5日(日) 13時30分～15時30分
 講 福村満代さん(日本園芸協会生涯学習指導員)
 費 4000円(材料費)
 定 18人(先着順)
 申 11月19日(金)から電話または

はファックスで

■12月の植物観察会
 時 12月11日(土) 9時30分～12時
 内 自然科学協力員と一緒に落葉や樹皮から木を観察
 申 12月9日(木)までに電話またはファックスで

■シンビジウム展
 時 12月11日(土)～1月6日(木) 9時30分～12時
 内 自然科学協力員と一緒に落葉や樹皮から木を観察
 申 12月9日(木)までに電話またはファックスで

■迎春用フラワーアレンジメント教室
 時 12月19日(日) 13時30分～15時30分
 講 馬淵厚子さん(EFDヨーロッパインストラクター)
 費 3000円(材料費)
 定 18人(先着順)
 申 12月3日(金)から電話またはファックスで

講座・教室

女性社員向け 女性活躍推進セミナー
 時 12月10日(金)13時～15時
 所 市民交流プラザふくちやま
 探 しモノゼロで仕事効率UP!わたしのデスク革命
 講 笹田奈美子さん(整理整頓)

■あいさポーター研修
 時 12月7日(日) 14時～15時30分
 所 オンライン(ZOOM)
 内 障害についての理解学習など
 期 11月30日(火)

■コミュニケーション支援研修
 時 12月14日(火) 14時～15時30分
 所 総合福祉会館
 内 視覚・聴覚障害の特性や障害のある人への支援方法を学ぶ
 期 12月7日(火)
 申 いずれも期限までに住所・氏名・電話番号・メールアドレス・手話通訳・要約筆記の有無をメールまたはホームページから障害者福祉課(TEL 24・7017・FAX 22・9073・shogaishafukushi@)へ

2021年度福知山市文化公演自主事業

20周年記念コンサート

今回は20周年を記念し、京都市交響楽団と常任指揮者 広上淳一さん(大河ドラマ「麒麟がくる」のテーマ曲指揮者)、そして芸術選奨文部科学大臣賞を受賞した人気、実力ともに日本を代表するピアニスト 小山実稚恵さんを迎え、昨年に生誕250年を迎えたベートーヴェンの名曲 ピアノ協奏曲「皇帝」と交響曲「英雄」をお届けします。

時 2月13日(日) 15時15分開場 16時開演

所 厚生会館大ホール

- **チケット料金** / 一般指定席3,500円、一般自由席3,000円 高校生以下(指定席、自由席とも)1,000円
- **購入方法** / 11月5日(金)から厚生会館で販売します。
- **その他** / 未就学児童の入場はご遠慮ください。

岡福知山市文化公演自主事業実行委員会事務局(厚生会館内TEL22-4955)



© Masaaki Tomitori © Hiromichi Uchida

【すでにチケットを購入した人へ】

チケットはそのまま使用できます。なお、感染対策で入場者の定員を500人とするため、座席の配置を変更しています。ご理解いただきますようお願いいたします。

健康になるための!

知っ得シリーズ Part 113



★けんこウサギちゃんの「ちょこっとトレーニング」★

下半身を柔らかくし、歩きやすくなる体操

- ①片足を前に出し、上半身を前に傾けよう。
- ②ふくらはぎ・太ももの後ろを伸ばそう!
※左右交互に行おう★



下を向かず、目線は前に!

【目安】
10～15秒を1日に3回

今年度の健(検)診は受けましたか?

- ・ 特定健診
- ・ 後期高齢者健診
- ・ 成人健康診査
- ・ 大腸がん検診
- ・ 前立腺がん検診
- ・ 胃ABC検診

12月末まで延長

※子宮がん検診は変わらず12月末まで

期限迫る!乳がん検診、胃内視鏡検診の予約は11月30日(火)まで



「まだ受けていない」というあなた。来年ではなく、思い立った時がチャンス!まだ間に合います!おトクに健(検)診を受けて、自分の健康を守りましょう!

対象年齢や受診できる病院、料金については「健康診査・がん検診のお知らせ(かわら版)」をご覧ください。

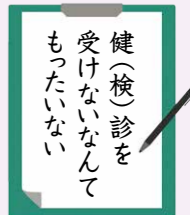

食事から始める免疫力アップ

寒い時期になり、インフルエンザなどの感染症が流行します。食事で免疫力を高め、感染症に負けない体づくりをしましょう!

ステップ1

1日3食バランス良く



食事は主食・主菜・副菜をそろえましょう。多くの食材をまんべんなく取り入れることがポイント!

ステップ2

腸に良い食材をプラス



腸には免疫細胞の6～7割が集まっています。バランスの良い食事に、発酵食品や野菜を加えて腸内環境を整え、免疫力を高めましょう。

ステップ3

よく噛んで食べる



だ液には免疫物質が含まれており、ウイルスが口から体の中に入るのを防ぎます。だ液を出すために、食事の時はよく噛みましょう。

ミニミニ健康講座のお知らせ!!

『知っておきたい冬の健康管理』

ヒートショックなど、冬場に気をつけたい生活習慣について学びましょう。

日時: 11月30日(火) 10時～10時30分

場所: ハピネスふくちやま2階

*参加費無料 申込不要(岡中央保健福祉センター)

新型コロナウイルス感染症の状況により中止になる可能性があります。



申込・問合せ先

- ◎ 中央保健福祉センター (TEL 23-2788・FAX 23-5998)
- ◎ 東部保健福祉センター (TEL 58-2090・FAX 58-3013)
- ◎ 西部保健福祉センター (TEL 37-1234・FAX 37-5002)
- ◎ 北部保健福祉センター (TEL 56-2620・FAX 56-2018)

11月は児童虐待防止推進月間
 本市では、子ども虐待防止運動のシンボルマークであるオレンジリボンにちなみ、福知山城をオレンジ色にライトアップします。
 子どもへの虐待かなと思ったら、全国共通ダイヤル189（24時間365日）へ電話してください。近くの児童相談所につながります。

区分	範囲	課税標準額
小規模住宅用地	住宅1戸あたり200m以下の部分	固定資産税 価格の1/6
		都市計画税 価格の1/3
一般住宅用地	上記の200mを超える部分	固定資産税 価格の1/3
		都市計画税 価格の2/3

固定資産税の課税標準の特例について
 住宅が建っている土地は、面積の広さで小規模住宅用地と一般住宅用地に分けて特例措置が適用されます。通常は、新築家屋の評価時に、この特例措置の申請書を提出して特例を適用します。

「おうち時間 家族で点検 火の始末」をスローガンに火災予防運動を実施します。秋から冬は火災が発生しやすいため、火の取り扱いに注意しましょう。
いのちを守る10のポイント
 ▼4つの習慣
 ○寝たばこは絶対にやめる
 ○ストーブの周りに、燃えやすいものを置かない
 ○ガスコンロ使用中は離れない
 ○コンセント周辺を掃除し、必要なプラグを抜く
 ▼6つの習慣
 ○ストーブやガスコンロは安全装置の付いたものを使用する
 ○住宅用火災警報器を定期点検し10年を目安に交換する
 ○部屋を整理し、寝具やカーテンなどは防災品を使用する
 ○消火器を設置し、使い方を確認しておく

福知山城ライトアップ
 11月8日(月)～30日(火) 日没～22時
 所 福知山城天守閣
 園 子ども政策室 (TEL 24・7055・FAX 23・7011)
秋季全国火災予防運動
 11月9日～15日

避難経路と避難方法を確認しておく
 ○防火防災訓練への参加、戸別訪問など、地域で取り組む
消防署予防課 (TEL 23・5119・FAX 22・1119)
女性に対する暴力をなくす運動
 11月12日～25日
 女性に対する暴力は、人権侵害であり、決して許されません。暴力に悩んでいるときは、一人で抱えず相談してください。緊急時は迷わず110番を。

パネル展示
 11月12日(金)～25日(木)
 所 ハピネスふくちやま、図書館中央館など
人権推進室 (TEL 24・7022・FAX 23・6537)
犯罪被害者週間
 11月25日～12月1日
 私たちはいつ犯罪に巻き込まれるかわかりません。犯罪の被害に遭った人やその家族

DV相談窓口
 ▼DV相談ナビ #8008
 ▼DV相談プラス 0120-279-889 ※メールは24時間対応。チャット相談も可能
DV相談窓口
 11月12日(金)～25日(木)
 所 ハピネスふくちやま、図書館中央館など
人権推進室 (TEL 24・7022・FAX 23・6537)
犯罪被害者週間
 11月25日～12月1日
 私たちはいつ犯罪に巻き込まれるかわかりません。犯罪の被害に遭った人やその家族

DV相談窓口
 ▼DV相談ナビ #8008
 ▼DV相談プラス 0120-279-889 ※メールは24時間対応。チャット相談も可能
DV相談窓口
 11月12日(金)～25日(木)
 所 ハピネスふくちやま、図書館中央館など
人権推進室 (TEL 24・7022・FAX 23・6537)
犯罪被害者週間
 11月25日～12月1日
 私たちはいつ犯罪に巻き込まれるかわかりません。犯罪の被害に遭った人やその家族

DV相談窓口
 ▼DV相談ナビ #8008
 ▼DV相談プラス 0120-279-889 ※メールは24時間対応。チャット相談も可能
DV相談窓口
 11月12日(金)～25日(木)
 所 ハピネスふくちやま、図書館中央館など
人権推進室 (TEL 24・7022・FAX 23・6537)
犯罪被害者週間
 11月25日～12月1日
 私たちはいつ犯罪に巻き込まれるかわかりません。犯罪の被害に遭った人やその家族

相談窓口	相談内容	電話番号
福知山警察署	犯罪被害	0773-22-0110
京都府犯罪被害者支援センターほくぶ相談室		0120-78-3974
京都府犯罪被害者サポートチーム		075-414-5700
京都府性暴力被害者ワンストップ相談支援センター(京都SARA)	性暴力や性犯罪の被害	075-222-7711 または#8891
性犯罪相談ダイヤル「ハートさん」		0120-8103-39 または#8103

は、犯罪による直接的な被害だけでなく、精神的・経済的負担など様々な困難に直面します。苦境から立ち直り、平穏な生活を送るためには、周囲の皆さんの理解と協力が必要です。
 本市では、関係機関と連携し、犯罪被害者の支援を行っています。

なあなあ、防災アプリ入れちゃったか?
 緊急時に備えて、情報入手手段をチェックしておきましょう。また、防災無線の内容を、メールで受信できる京都府防災防犯メール、電話で確認できるテレフォンガイドシステム(0120-25-2978 通話料無料)もあります。ぜひご利用ください。
 防災アプリは右の二次元コードからインストールできます。
危機管理室 (TEL 24-7503・FAX 23-6537)
 [iPhone] [Android]

寒い季節こそ素足で楽しむ、無垢床×床暖房の住まい。
 来店予約サービス
 来店予約でご希望の日時に快適なご見学を♪新規ご予約の方に特典あり♪詳細はQRコードから！
ユニバーサルホーム 福知山店
 福知山市荒河新町68
0773-24-4318
 営/9:30-17:30 休/毎週水曜・水曜

以下の場合に記載していません。
 対=だれでも 定=なし 費=無料 申=不要

※特に記載のない場合、申込や問い合わせの受付時間は各施設の執務時間中。

福知山公立大学 分野別公開講座
 11月24日(水)18時～20時
 所 会場(福知山公立大学2号館)およびオンライン(Zoom)
 定 会場は25名程度(先着順)
内第1部/留学生在が地域に馴染むには英語で語る互いの文化(地域経営学部 アンソニーウォルシュ准教授)
第2部/福知山公立大学の数理・データサイエンスと地域貢献(情報学部 畠中利治准教授)
医師の健康教室
 12月1日(水) 13時30分～15時
 所 ハピネスふくちやま
笑う門には健康きたる!
 講 古木勝也さん(福知山医師会医師)、桂三扇さん(落語家)、大槻奈々さん(ピアノ演奏)
 定 125人(先着順)
 申 11月24日(水)までに保育の希望とあわせて健康医療課 (TEL 23・2788・FAX 23・5998)へ

令和3年度自衛官等募集

区分	資格	入隊(校)時期	資料請求
【就職系】 自衛官候補生	18歳以上 33歳未満の人	令和4年 3月下旬～ 4月上旬	 受付期間や試験 期日、合格発表な ど詳しくはこちら
【進学系】 高等工科 学校生徒 (推薦・一般)	男子で 中卒(見込含) 17歳未満の人	令和4年 4月上旬	

「新成人の主張」募集
 令和4年1月9日(日)に開催予定の成人式で、決意などを発表する「新成人の主張」の発表者を募集します。
 所 三段池公園総合体育館
 0416)

「新成人の主張」募集
 令和4年1月9日(日)に開催予定の成人式で、決意などを発表する「新成人の主張」の発表者を募集します。
 所 三段池公園総合体育館
 0416)

「新成人の主張」募集
 令和4年1月9日(日)に開催予定の成人式で、決意などを発表する「新成人の主張」の発表者を募集します。
 所 三段池公園総合体育館
 0416)

「新成人の主張」募集
 令和4年1月9日(日)に開催予定の成人式で、決意などを発表する「新成人の主張」の発表者を募集します。
 所 三段池公園総合体育館
 0416)

修理再生品の展示販売
 12月1日(水)～24日(金) 8時30分～17時(土日は第1～3日曜日の8時30分～12時)
 所 環境パーク・リサイクルプラザ
内 家具類20点
対 市内在住・在勤の人(中学生以下は保護者の同意が必要)
申 同プラザに備え付けの申込用紙で。希望者多数の場合は抽選。1月4日(火)に購入者を決定し、封書などで通知します。
問 生活環境課 (TEL 22・1827・FAX 22・4881)

「新成人の主張」募集
 令和4年1月9日(日)に開催予定の成人式で、決意などを発表する「新成人の主張」の発表者を募集します。
 所 三段池公園総合体育館
 0416)

「新成人の主張」募集
 令和4年1月9日(日)に開催予定の成人式で、決意などを発表する「新成人の主張」の発表者を募集します。
 所 三段池公園総合体育館
 0416)

「新成人の主張」募集
 令和4年1月9日(日)に開催予定の成人式で、決意などを発表する「新成人の主張」の発表者を募集します。
 所 三段池公園総合体育館
 0416)

「新成人の主張」募集
 令和4年1月9日(日)に開催予定の成人式で、決意などを発表する「新成人の主張」の発表者を募集します。
 所 三段池公園総合体育館
 0416)

第52回人権を考える市民のつどい
 令和4年3月3日に全国水平社創立100周年を迎えます。「人の世に熟あれ、人間に光あれ」という言葉で締めくくられた水平社宣言は、日本初の人権宣言といわれています。水平社宣言に込められた思いと向き合い、差別を許さないまちづくりに向けて一緒に考えませんか?
 時 12月10日(金)18時～
 所 ハピネスふくちやま
人の世に熟あれ!人間に光あれ!
 ～全国水平社創立100周年を目前に～
 講 清原隆宣さん(西光寺住職)
定 150人(先着順)
他 堀、南佳屋野、下六人部の人権ふれあいセンターでは各定員20人(先着順)で上映。また、ライブ配信の視聴もできます。詳しくは人権推進室(TEL 24-7021・FAX 23-6537)へ

ミミちゃんとコロちゃんの図書館情報局

冬のおはなし会スペシャル おはなしいっぱいたびだすよー!

みかんの木文庫さんによる、たのしいおはなしがいっぱいの「冬のおはなし会スペシャル」を開催します。
みなさまのご参加をお待ちしております。

とき 12月5日(日)
11:00～(30分程度)
ところ 図書館中央館2F 研修室
定員 20人(要予約)
対象者 幼児～
申込開始 11月18日(木)10:00～
申込 図書館中央館



11月のおすすめ図書

展示テーマ 本で出会うさまざまな「仕事」



いまはまだない仕事にやがてつく君たちへ
ジャンル=建築
著=三浦 文典 (彰国社)

様々な人の悩みに答えながら、これからのデザイン、設計事務所の運営方法などを解説し、未来の建築について考える。

55歳からのリアル仕事ガイド

ジャンル=労働
著=松本 すみ子 (朝日新聞出版)



定年後に年金をもらいながら自分のペースで働く40人の実例を紹介。55歳からの働き方、新しい生き方のヒントが分かる一冊。

12月のイベント



◆中央館 TEL:22-3225 FAX:22-7118
◆三和分館 TEL:58-4715 FAX:58-4716
◆夜久野分館 TEL兼FAX:37-1066
◆大江分館 TEL兼FAX:56-1017

ところ	行事名	とき	対象	内容	申込開始日
中央館	おはなしのひろば	1日(水) 15日(水) 10:30～	1歳6か月児～	絵本の読みきかせ(15分程度)	11月24日(水) 10:00～ 各日5組まで
	えほんのへや【わかばクラス】	2日(木) ①10:30～ ②11:15～	9か月児～ 1歳6か月児	絵本の読みきかせ・わらべうたなど(15分程度)	11月25日(木) 10:00～ 各回5組まで
	えほんのへや【めばえクラス】	3日(金) ①10:30～ ②11:15～	4か月児～ 8か月児	絵本の読みきかせ・わらべうたなど(15分程度)	11月18日(木) 10:00～ 先着20人
	冬のおはなし会スペシャル	5日(日) 11:00～	幼児～	みかんの木文庫さんによるたのしいおはなしがいっぱいのスペシャルバージョン!(30分程度)	11月18日(木) 10:00～ 先着20人
	ブックスタートボランティアによる読みきかせ体験	9日(木) ①10:30～ 22日(水) ②11:00～ ③11:30～	4か月児～ 2歳	ブックスタートボランティア「いないいないばあ」さんによる絵本の読みきかせなど(入替制、10分程度)	11月18日(木) 10:00～ 各回3組まで
夜久野分館	おはなし会	8日(水) 10:30～	乳幼児	絵本の読みきかせ・絵本の紹介など(20分程度)	12月1日(水) 10:00～ 6組まで
大江分館	冬のおはなし会	23日(木) 10:30～	乳幼児	絵本の読みきかせ・ふれあいあそびなど(20分程度)	12月9日(木) 10:00～ 8組まで

※内容は予定です。変更になる場合もあります。詳しくは、図書館までおたずねください。

★図書館ホームページ【<https://www.lics-saas.nexs-service.jp/city-fukuchiyama/>】
おはなし会や講座などのイベント情報、蔵書の検索や予約ができます。ぜひご利用ください。



エコは了解! 「今年もあるよ!年末開場」の巻

カンちゃん もう11月やなあ。そろそろ年末の大掃除を始めなあかなあ。
ピンちゃん ほんまやなあ。普段から掃除しとつても、家の中に使わなくなった物が、たくさんあるわあ。
カンちゃん そうやる。せやからこの際、使わなくなった物を環境パークで処分しようと思とるんやけど、ごみ収集って年末はいつまでやってるんやろ? それとな、毎年やとる年末開場って今年もあるんかな?平日はなかなか持っていかれへんからなあ。
ピンちゃん 年末のごみ収集は12月28日までやで。年末開場は12月29日の8時30分から15時30分まで昼休みなしです。いつもより1時間早く閉まるから注意してな。指定ごみ袋に入るごみは、環境パークの手前にある家畜市場で受入れをして、指定ごみ袋に入らへんソファーみたいな粗大ごみは、直接環境パークに持込むことになるんやで。そやけど、年末開場は、国道9号線まで車の列ができるし、2時間～3時間待たなあかんぐらい混

園生活環境課(☎22-1827・☎22-4881)

雑することがあるんやって。せやから指定ごみ袋に入るごみは、通常の収集日に出したほうがいいで。指定ごみ袋に入らへん粗大ごみも、平日持っていかれへんのやったら、第1回目、第3回日の日曜日の8時30分から12時まで環境パークやとるから、こまめに出したほうが絶対いいで。祝日も月曜日から金曜日は通常どおりやとるから。詳しい内容は、年末年始の休みも含めて、各家庭にお知らせが配布されるみたいやし確認したほうがいいで。

カンちゃん 年末開場のことがよお分かったわ!なるべく早めに大掃除して、ごみを処分したほうがよさそうやな。ちなみに年始はいつからやとるん?

ピンちゃん 年始は1月4日から通常どおり8時30分から16時30分まで開場してるで。通常のごみ収集も4日からやで。年始も混雑するから注意してや。

カンちゃん おおきに!了解!

12月 リサイクルプラザ 体験教室

各教室とも13時～15時
環境パーク・リサイクルプラザ
11月25日(木)午前8時30分から各教室の前日までに生活環境課へ
園生活環境課(☎22-1827・☎22-4881)

※申込は一世帯につき1人まで ※中学生以下は要保護者同伴

開催日	教室名	内容	募集人数(先着)	受講料
1日(水)	布教室	帯地でタペストリー(お正月用)を作ろう	6人	300円(税込)
3日(金)	牛乳パック教室	座椅子(大)を作ろう	6人	300円(税込)
6日(月)	布教室	ズボンを作ろう	6人	300円(税込)
10日(金)	ガラス教室	ガラス彫刻を作ろう	4人	300円(税込)
13日(月)	布教室	ホームウェア(袖あり)を作ろう	6人	300円(税込)
16日(木)	布教室	チュリップハット(ゴム入り)を作ろう(新メニュー)	6人	300円(税込)
20日(月)	布教室	ミニのショルダーバッグを作ろう(新メニュー)	6人	300円(税込)
24日(金)	布教室	折りたたむことができるエコバックを作ろう	6人	300円(税込)

納付のお知らせ

納期限日: 11月30日(火)

- ◇国民健康保険料・介護保険料6期(普通徴収)
- ◇後期高齢者医療保険料5期(普通徴収)
- 保険年金課国保係(☎24-7019)
- 高齢者福祉課介護保険係(☎24-7013)
- 保険年金課高齢者医療係(☎24-7018)
- 代表FAX 23-6537

9月末現在の人口・世帯数

★人 □/76,575人 (-47)
男/37,819人 (-18)
女/38,756人 (-29)
★世帯数/36,458世帯(-32)
※()は前月比

※最新の人口・世帯数は市ホームページで公開しています。

●休日当番医(12月)

内科	休日急患診療所 (北本町2区 TEL22-4128)	9:00～12:00 13:30～17:30	5日(日)	12日(日)	19日(日)	26日(日)	30日(木)	31日(金)
小児科	※休日急患診療所開設日の18:00～24:00は、当番医療機関が診療を行っています。詳細は、休日急患診療所(Tel22-4128)または消防署(Tel22-0119)まで。							
外科	福知山市民病院 (厚中屋町 TEL22-2101)	0:00～24:00	5日(日)		19日(日)		30日(木)	
	京都ルネス病院 (西本町 TEL22-3550)	0:00～24:00		12日(日)		26日(日)		31日(金)

11月号に掲載している情報は、10月25日(月)時点の情報です。掲載しているイベント・行事などは、新型コロナウイルス感染症の感染状況などによって中止・延期になる場合があります。最新の情報は、市ホームページで確認いただくか、各担当部署へお問合せください。

イベント・行事に参加する際は、参加前の自宅での検温/マスクの着用/手指の消毒など基本的な感染対策にご協力をお願いします。また、熱がある場合、熱がなくても息苦しさや強いだるさなどの症状がある場合は、参加をお控えください。

シリーズ
福知山の文化財
収蔵資料紹介 48

なりたどる しょうき
成田亨「鍾馗」

日本の鬼の交流博物館蔵

成田亨
「鍾馗」



「成田亨と鬼」を開催しています。「鍾馗」をはじめとする、約20点の原画を展示していますので、ぜひ博物館でご覧ください。

11月28日(日)まで、日本の鬼の交流博物館では秋季特別展「成田亨と鬼」を開催しています。「鍾馗」をはじめとする、約20点の原画を展示していますので、ぜひ博物館でご覧ください。

当初は魔除け・疫病除けであった鍾馗信仰は、時代を経るにつれて火除けや学業成就など様々な効験が追加されていきました。江戸時代には疱瘡除けのモチーフとして描かれ、現代では魔除けの「瓦鍾馗」という形で、京都市内の民家の屋根を中心にその姿を見ることが出来ます。

写真の「鍾馗」は、ウルトラマンの美術総監督やバルタン星人などウルトラ怪獣のデザインを行った成田亨(1929~2002)が描いた作品で、浮世絵の巨匠葛飾北斎の鍾馗図を私流に模写したものです。元となった鍾馗図は墨で描かれた肉筆画と思われる背景や着彩は成田亨のオリジナルと考えられます。

中国官人の衣装を纏い、立派な鬚髯、片手に剣を持ち睨む姿が印象的な「鍾馗」は、道教系の神様で実在した人物とされています。

中国・唐(618~907)の時代、玄宗皇帝が病に伏していたときのこと。夢の中に現れた小鬼が悪さをすることに悩んでいると、突如現れた大鬼が小鬼を食べてしまいました。大鬼は鍾馗と名乗り、科挙(中国官僚の試験)に落ちたことを恥じて自ら命を絶つた自分を、手厚く葬ってくれた恩に報いるため悪鬼退治をしたといわれています。玄宗が夢から覚めると病は完治しており、以来彼は当代随一の画家にその姿を描かせ、その絵を魔除けの守り神として広めました。

この中国故事のとおり、唐朝では暦と合わせて鍾馗図を臣下に下賜した記録が残されており、それを遣唐使や留学僧が持ち帰ったことにより日本へ伝来したのではないかと考えられています。

ふくちやまに
ドッ恋せ。



(編集後記)

旧銀鈴ビルの美術展を観に行きました。私はたまに都会の現代アート展に行くと、ぐるりと観て、解説を斜め読みし、分かったような分からなかったような顔で出てくるのがお決まりです。しかし、旧銀鈴ビルでは少し違いました。暗いビルの中で、人の流れをパチンコ玉を使って表現したもの、パチンコ台を窓や前景に見立てて未知の世界を描いたもの、光を平面的にとらえ動くオブジェにしたものなど様々な作品が展示されていました。幸運にも制作者の方に、作品の意図や制作過程を教えてくださいました。意図を知り、自由な発想や多様な解釈に改めて驚かされながら、初めて自分なりの芸術の楽しみ方を教わったような気分でした。「分かる分からない」ではなく、他人が描いた世界を理解しようとする自分の気持ちや行動が大切なのだと知り、これまで行ったどんなアート展よりもずっと充実した気持ちで会場を後にすることができました。その時の私は、実はずっと分からなかったことが分かったという顔をしていたと思います。とても素晴らしい体験になりました。ありがとうございました。(吉良)

クイズ & アンケート

クイズに正解し、アンケートに答えていただいた人の中から抽選でプレゼントが当たります。

今月のプレゼント
図書券500円分
..... 3名様

▶ **クイズ** 14ページを読み、〇〇〇〇に当てはまる文字をお答えください。
**まもなく冬到来！
〇〇〇〇火災にご注意ください**

▶ **アンケート**
問1 今月の「広報ふくちやま」でよかった、ためになった、おもしろかった記事とその理由を教えてください。
問2 今月の「広報ふくちやま」をきっかけに行動したこと、しようと思っていることがあれば教えてください。

▶ **応募方法** 11月25日(木) 締切(消印有効)
①クイズの答え ②郵便番号・住所 ③名前(ふりがな) ④年齢 ⑤電話番号 ⑥アンケートの回答 を書いて、下記の方法でご応募ください。右下の二次元コードからも回答できます。

<ハガキ> 〒620-8501 (住所記載不要)
福知山市秘書広報課「広報11月号クイズ」係
<メール> hisyo@city.fukuchiyama.lg.jp
件名を「広報11月号クイズ」としてください。



*個人情報は賞品の発送にのみ使用します。*当選者の発表は、賞品の発送をもって代えさせていただきます。*応募は一人一通まで。
*お寄せいただいたご意見やご感想は、匿名で広報誌やホームページなどに掲載することがあります。
*アンケートやご意見の内容は抽選に影響しません。
10月号のクイズの答えは「ジビエ」でした。たくさんのご応募ありがとうございました。

12月・相談あんない ※いずれも無料・秘密厳守。特記した相談以外は、事前の申し込みは不要です。
※申込日が祝日の場合は、その前日まで。

区分	相談	日(曜日)	時間	場所	問い合わせ先
人権	人権相談	6日(月)	10:00~15:00	市民交流プラザ	人権推進室 TEL24-7022 FAX23-6537
	心配ごと相談	10日(金)	9:00~15:00	大江町総合会館	
		15日(水)		三和支所	
		20日(月)		夜久野ふれあいプラザ	
	女性相談	9日(木)・23日(木)	13:00~16:00	男女共同参画センター	
性別にこだわらない相談	9日(木)	13:00~16:00			
健康	定例健康相談 栄養相談	8日(水)	13:30~15:30	◎・◎ 東部保健福祉センター TEL58-2090 FAX58-3013	
		14日(火)		◎・◎ 北部保健福祉センター TEL56-2620 FAX56-2018	
		21日(火)		◎・◎ 西部保健福祉センター TEL37-1234 FAX37-5002	
		28日(火)		◎・◎ 中央保健福祉センター TEL23-2788 FAX23-5998	
	出張がん個別相談	28日(火)	13:30~15:30	中丹西保健所	栄養相談は要予約/当日までに、電話・FAXまたは直接各保健福祉センターまで 要予約/前日16時まで(京都府がん総合相談支援センター(0120-078-394)まで)
福祉	身体障害者相談	5日(日)	13:00~15:00	総合福祉会館	障害者福祉課 TEL24-7017 FAX22-9073
	身体障害者巡回相談	23日(木)	13:00~14:40	要予約/前週木曜日までに、電話・FAX、または直接障害者福祉課まで	
	精神障害者相談	8日(水)・22日(水)	電話・直接相談 13:00~16:00	電話相談090-6911-7099 人権ふれあいセンター掘会館	障害者福祉課 TEL24-7017 FAX22-9073
	ふれあい福祉相談	3日(金)	13:00~16:00	総合福祉会館	◎本所 TEL25-3211 FAX24-5282
				三和支所	◎三和支所 TEL58-3713 FAX58-3732
				ふれあいの里福祉センター	◎夜久野支所 TEL38-1200 FAX38-1230
				北部保健福祉センター	◎大江支所 TEL56-0224 FAX56-1654
	年金相談	2日(木)	10:15~15:45	市民相談室	舞鶴年金事務所 TEL0773-78-1165
		16日(木)		中丹勤労者福祉会館	
		要予約/電話で舞鶴年金事務所(予約専用TEL0773-76-5772)まで 月~金(祝日を除く) 8:30~16:00 舞鶴年金事務所 舞鶴年金事務所 TEL0773-78-1165 要予約/電話で日本年金機構ナビダイヤル(予約専用TEL0570-05-4890)まで			
子育て	親と子の健康相談	8日(水)	10:00~11:00	大江支所内・大江子育て支援センター	子ども政策室 TEL24-7055 FAX23-7011
		10日(金)		夜久野支所内・夜久野子育て支援センター	
		16日(木)		東部保健福祉センター	
子育て総合相談窓口	月~金(祝日を除く)	8:30~17:15	ハピネスふくちやま		
子ども教育相談	月~金(祝日を除く)	9:00~16:00	◎・◎ 教育相談室 TEL24-3749 FAX24-5135		
暮らし	生活としごとの総合相談	月~金(祝日を除く)	8:30~17:00	生活としごとの相談窓口	社会福祉課 TEL24-7094 FAX23-6610
	消費生活相談	月~金(祝日を除く)	9:00~16:00	消費生活センター	市民課 TEL24-7020 FAX23-6537
	農地・農政相談	10日(金)	9:00~12:00	各支所・京都農協・京都丹の国農協の各支店ほか	農業委員会 TEL24-7046 FAX23-6537
	税務相談	15日(水)	13:00~16:00	市民相談室	市民相談室 TEL24-7027 FAX23-6537
	交通事故巡回相談	8日(水)・22日(水)	9:00~16:00	◎・◎ 京都府福知山地域総務防災課 TEL22-3901 FAX23-8242	
	犯罪被害電話相談	月・木(祝日を除く)	12:00~16:00	◎・◎ 京都犯罪被害者支援センターほくぶ相談室 TEL0120-78-3974	
	ひきこもり相談 ※要事前予約	月・金(祝日を除く)	9:00~17:00	NPO法人ニュートラル	NPO法人ニュートラル TEL090-7363-8530
	行政・法律	行政相談	10日(金)	9:00~12:00	大江町総合会館
15日(水)			三和支所		三和支所 TEL58-3001 FAX58-3013
20日(月)			夜久野ふれあいプラザ		夜久野支所 TEL37-1101 FAX37-5002
22日(水)					
測量登記相談		21日(火)	13:00~16:00	市民相談室	市民相談室 TEL24-7027 FAX23-6537
司法書士法律・登記相談		9日(木)			
行政書士相談		23日(木)			
弁護士法律相談	24日(金)	12:30~16:30	要事前申込/前週木曜日までに市民相談室に直接、電話、FAX、郵送(住所・氏名・電話番号・相談内容を明記)で市民相談室まで。*市民限定。抽選10人。年度内で初めての人を優先		
多重債務専門法律相談	10日(金)・24日(金)	15:30~17:00	市民相談室	市民相談室 TEL24-7027 FAX23-6537	
要予約/前日午後4時まで、電話で京都弁護士会(TEL075-231-2378)まで。各日先着3人					

略記号の説明 ◎=場所 ◯=問い合わせ先 ◯=社会福祉協議会

福を知る

Stories of People, Places, Culture
in our town Fukuchiyama

第8回

福知山の発展を支えた近代産業

養蚕



- ① 絹 蚕の繭からとれる絹糸を加工して生糸ができる。生糸を加工した光沢のある糸を練糸と呼ぶ。
- ② 繭 1個の繭からは、糸が1.2km~1.5kmも採れる。
- ③ 回転族 養蚕の道具の一つで、蚕が繭をつくる足場。蚕は上にのぼる習性があり、一定の区画が埋まり上が重たくなると回転。次は下にあった区画が埋まっていく仕組み。
- ④ 蚕 カイコガという蛾の幼虫のこと。長い飼育選別の結果、脚は退化し、成虫になっても羽は小さく飛べなくなった。家蚕とも呼ばれ、自然状態では生息していない。



「蚕都」と呼ばれた福知山

養蚕とは、蚕を飼って繭を生産すること。繭の絹糸を加工した生糸は、織物などになった。日本では、明治から昭和初期にかけて養蚕などの蚕糸業が成長。最盛期の生糸は輸出総額の約70%を占め、明治42年には生産量が世界1位になった。

福知山では、由良川流域や山間部での河岸段丘を利用した桑園が広がり、郡是などの製糸場が設立したことで、全国有数の養蚕地帯となった。蚕糸業などの発展とともに、人口が増え、学校や病院などが整備された。賑わう福知山は「蚕都」と呼ばれるまでになった。

しかし、昭和に入り、世界恐慌に続き戦時色が強まると生糸の輸出は激減、花形産業から滑り落ちた。戦後は化学繊維の出現や農家の高齢化などが進み、衰退の一途をたどった。

養蚕動画が40万回再生超えに

府内で唯一、養蚕農家が残っていた福知山市では、文化伝承

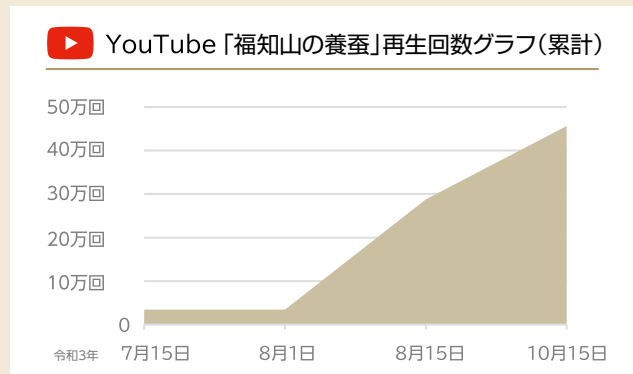

のために実行委員会を結成。平成22年に30分間の記録映像「福知山の養蚕」を製作し、3年後にはユーチューブに投稿した。

いまや蚕のいる風景を知らない世代が大多数の時代。そんな中、今年8月に入り突然、それまで3万回ほどだった動画の再生回数が激増し、10月には40万回を超えた。

ほとんどの視聴者は、ユーチューブのトップページなどに表示される「オススメ動画」で知ったようだ。動画には、小学校

現代にも息づく養蚕

福知山には養蚕農家はもうないが、養蚕は残り続けている。趣味で繭の手芸品を作っている桐村さゆりさん。幼い頃から蚕のいる暮らしを続けてきたといい「蚕はすすくすく成長して1か月ほどで繭をつくりまします。目に見えて大きくなる姿がかわいいです」と話します。また、有志で養蚕の技術を伝承しようとする動きもある。

養蚕は、福知山のみならず、日本を支えた一大産業だ。わたしたちが生活するこのまちの礎には、養蚕の発展があったことを忘れないでいたい。



桐村さんが作る繭の手芸品



YouTube「福知山の養蚕」の動画はこちら

参考文献：「福知山の養蚕」福知山市ふるさと文化再興実行委員会